

RELATÓRIO SEMANAL



Elaboração: Imea

MERCADO DE SUÍNOS

| | Fonte | Praças | Coleta | Unidade | Anterior | Atual | Varição |
|---|---------------------|-----------|----------------|---------------|-------------|-------------|---------------|
| Carcaça Especial | Jox | SP | Semanal | R\$/kg | 10,73 | 10,00 | -6,80% |
| Carcaça Especial | Cepea | SP | Semanal | R\$/kg | 11,36 | 11,49 | 1,14% |
| Carcaça Especial | Safras e mercado | SP | Semanal | R\$/kg | 11,53 | 10,40 | -9,80% |
| Média das carcaças | 03 institutos | SP | Semanal | R\$/kg | 11,21 | 10,63 | -5,15% |
| Sugestão de preço DENTRO do Estado | 55% da média | SP | Semanal | R\$/kg | 6,16 | 5,85 | -5,15% |
| Sugestão de preço FORA do Estado | 57% da média | SP | Semanal | R\$/kg | 6,39 | 6,06 | -5,15% |
| Carcaça | Imea | MT | Semanal | R\$/kg | 10,45 | 10,07 | -3,64% |
| Suíno Vivo (Preço pago ao produtor) | Imea | MT | Semanal | R\$/kg | 5,70 | 5,44 | -4,56% |
| Diferencial de Base das Carcaças | Imea e Cepea | MT - SP | Semanal | % | -8,01 | -12,36 | 0,54 p.p |

Por conta da demanda estagnada no mercado interno e oferta razoavelmente boa, as cotações seguiram pressionadas nessa semana. Para se ter ideia, em São Paulo o preço da carcaça apresentou alta somente no levantamento realizado pelo Cepea, de 1,14%, enquanto nos institutos Jox e Safras e Mercado, o recuo foi acima de 5,00% nos preços. Além disso, em Mato Grosso o cenário não foi diferente e a carcaça apresentou queda de 3,64% na média do estado. Diante dessa atual conjuntura, a sugestão para preço dentro e fora do Estado é de R\$ 5,85/kg e R\$ 6,06/kg, respectivamente. Vale destacar que alguns informantes do Imea relataram que até o momento não foi realizado vendas interestaduais e que estão cumprindo apenas com os contratos efetivos, reflexo este do recuo da demanda verificado também nos demais estados.

MERCADO DE BOVINOS

| | Fonte | Praças | Coleta | Unidade | Anterior | Atual | Varição |
|----------------------------------|------------------|---------|---------|---------|----------|--------|-----------|
| Boi gordo à vista | Imea | MT | Semanal | R\$/@ | 265,87 | 271,57 | 2,14% |
| Carcaça Casada | Imea | MT | Semanal | R\$/kg | 17,16* | 18,31 | 6,70% |
| Carcaça Casada | Cepea | SP | Semanal | R\$/kg | 18,50 | 18,50 | 0,00% |
| Carcaça Casada | Jox | SP | Semanal | R\$/kg | - | - | - |
| Carcaça Casada | Safras e mercado | SP | Semanal | R\$/kg | - | - | - |
| Média das carcaças | 03 institutos | SP | Semanal | R\$/kg | 18,50 | 18,50 | 0,00% |
| Diferencial de Base das Carcaças | Imea e Cepea | MT - SP | Semanal | % | -7,24 | -1,03 | -0,86 p.p |

* Preço referente a terceira semana de dezembro de 2020

A oferta de animais segue limitada logo neste início de ano e isso tem influenciado diretamente na arroba do boi gordo. Com isso, a cotação apresentou alta novamente nesta semana e fechou na média de R\$ 271,57/@ em Mato Grosso. Nesse sentido, os repasses das indústrias intermediárias também oscilaram para cima e o preço da carcaça casada fechou em R\$ 18,31/kg, acréscimo de 6,70% no comparativo com a terceira semana de dezembro. Vale destacar também que, as escalas de abate reduziram 1,60% nesta semana ante a semana anterior e fecharam na média de 4,66 dias, o que demonstra a maior ociosidade nas indústrias.

MERCADO DE AVES

| | Fonte | Praças | Coleta | Unidade | Anterior | Atual | Varição |
|------------------|------------------|--------|---------|---------|----------|-------|---------|
| Frango congelado | Cepea | SP | Semanal | R\$/kg | 5,87 | 5,89 | 0,34% |
| Frango resfriado | Cepea | SP | Semanal | R\$/kg | 5,99 | 6,17 | 3,01% |
| Frango congelado | Jox | SP | Semanal | R\$/kg | 5,30 | 5,35 | 0,94% |
| Frango resfriado | Jox | SP | Semanal | R\$/kg | 6,25 | 6,25 | 0,00% |
| Frango congelado | Safras e mercado | SP | Semanal | R\$/kg | - | - | - |
| Frango resfriado | Safras e mercado | SP | Semanal | R\$/kg | - | - | - |

No mês de janeiro é sempre comum a população designar suas compras a proteínas mais competitivas no mercado. Diante disso, em São Paulo as cotações do frango no atacado adentraram a segunda quinzena do mês apresentando variações positivas ante a semana anterior. Segundo o Cepea, por exemplo, houve acréscimo de 0,34% para o congelado e, de 3,01% para o frango resfriado. Nesta mesma ordem, para o levantamento da Jox Assessoria, o acréscimo foi menos intenso, de 0,94% e o resfriado apresentou estabilidade nas cotações. Além disso, vale destacar que as exportações de aves apresentaram alta de 10,00% em dez.20 ante a nov.20.

COMPARATIVOS

Gráfico 1. Média dos preços do suíno vivo pago ao produtor nas macrorregiões de Mato Grosso (R\$/kg)

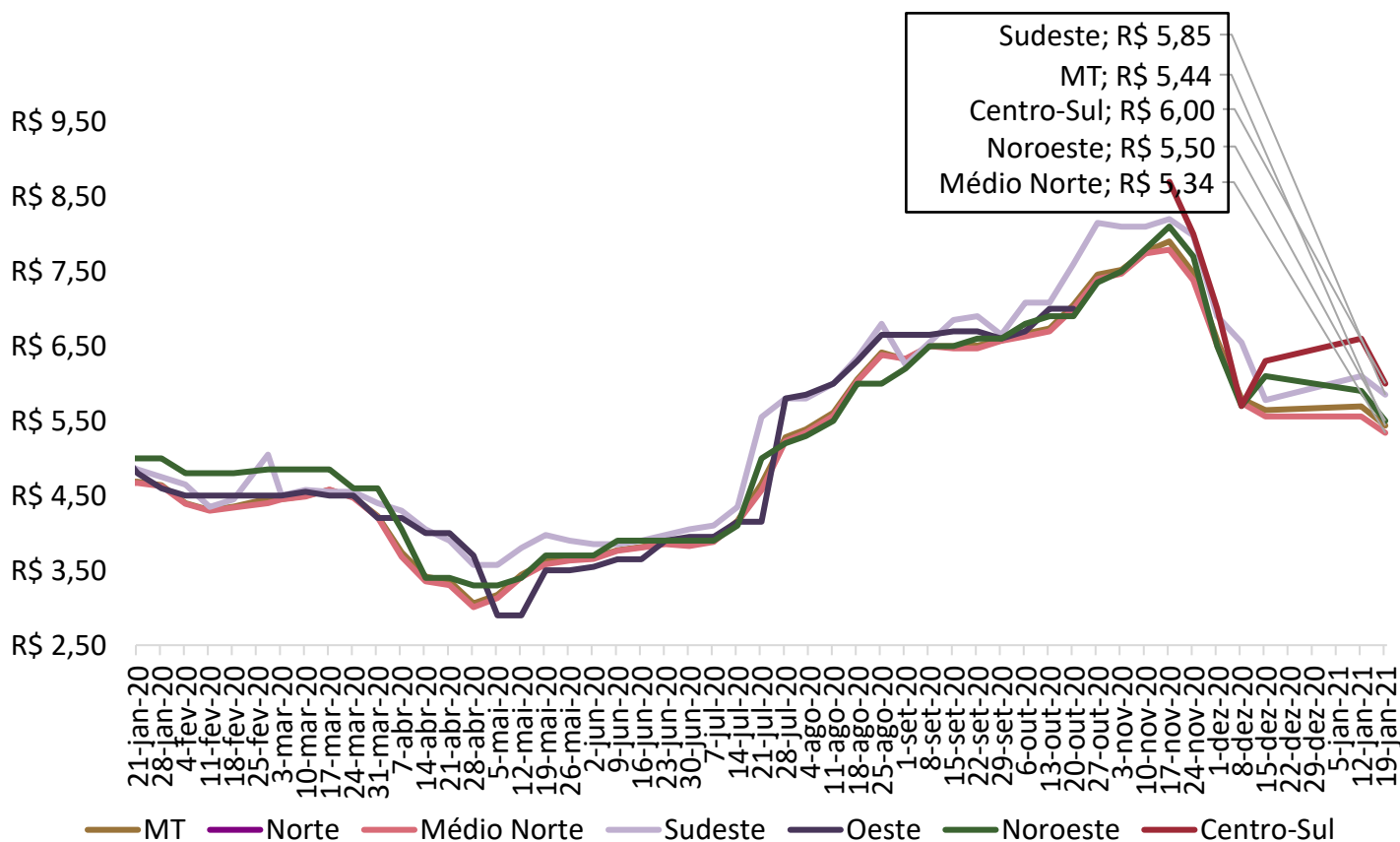

Nota: O levantamento de preço na região Centro-Sul iniciou em 17/11/2020

Fonte: Imea

COMPARATIVOS

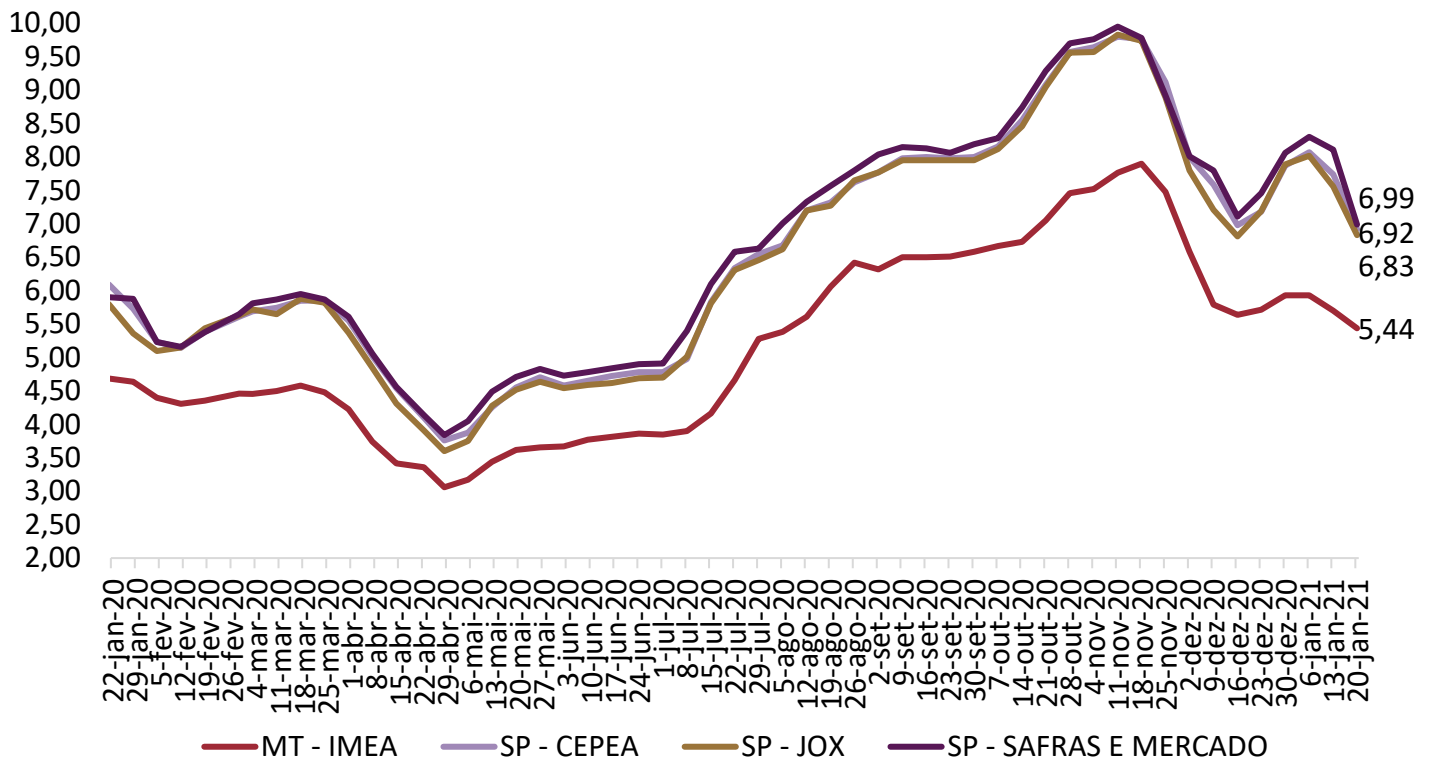
Gráfico 2. Média dos preços do suíno vivo pago ao produtor em Mato Grosso e São Paulo (R\$/kg)

Fonte: Imea, Safras e mercado, Cepea e Jox

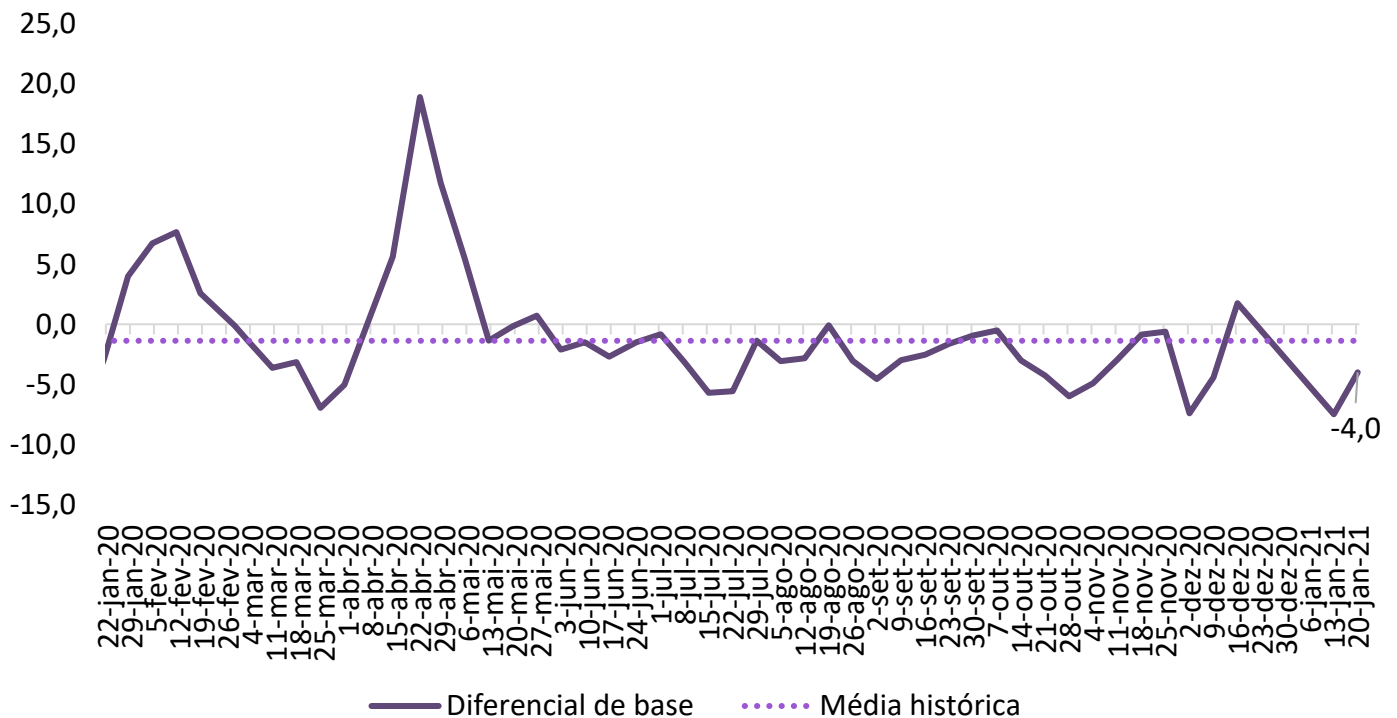
Gráfico 3. Diferencial de base entre as carcaças de Mato Grosso e São Paulo (%)

Fonte: Imea e Cepea

COMPARATIVOS

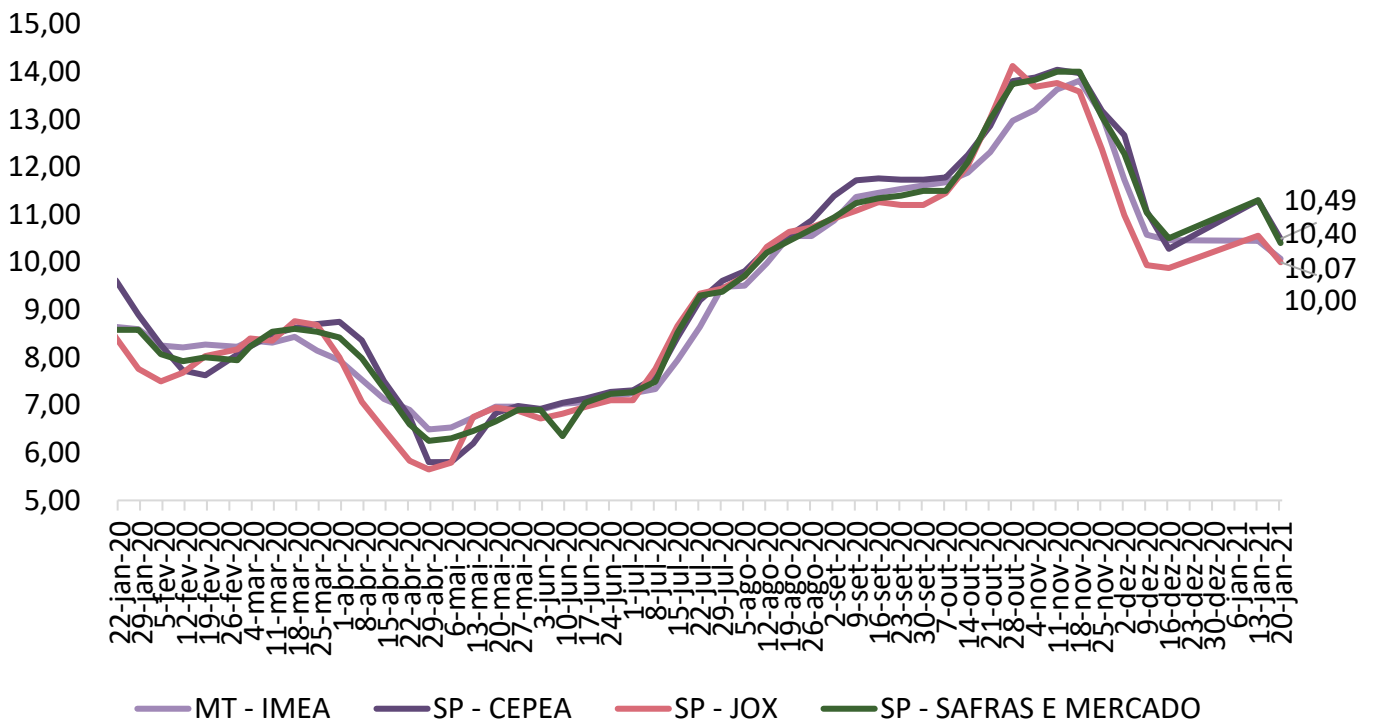
Gráfico 4. Média dos preços da carcaça do suíno (R\$/kg)

Fonte: Imea, Safras e mercado, Cepea e Jox

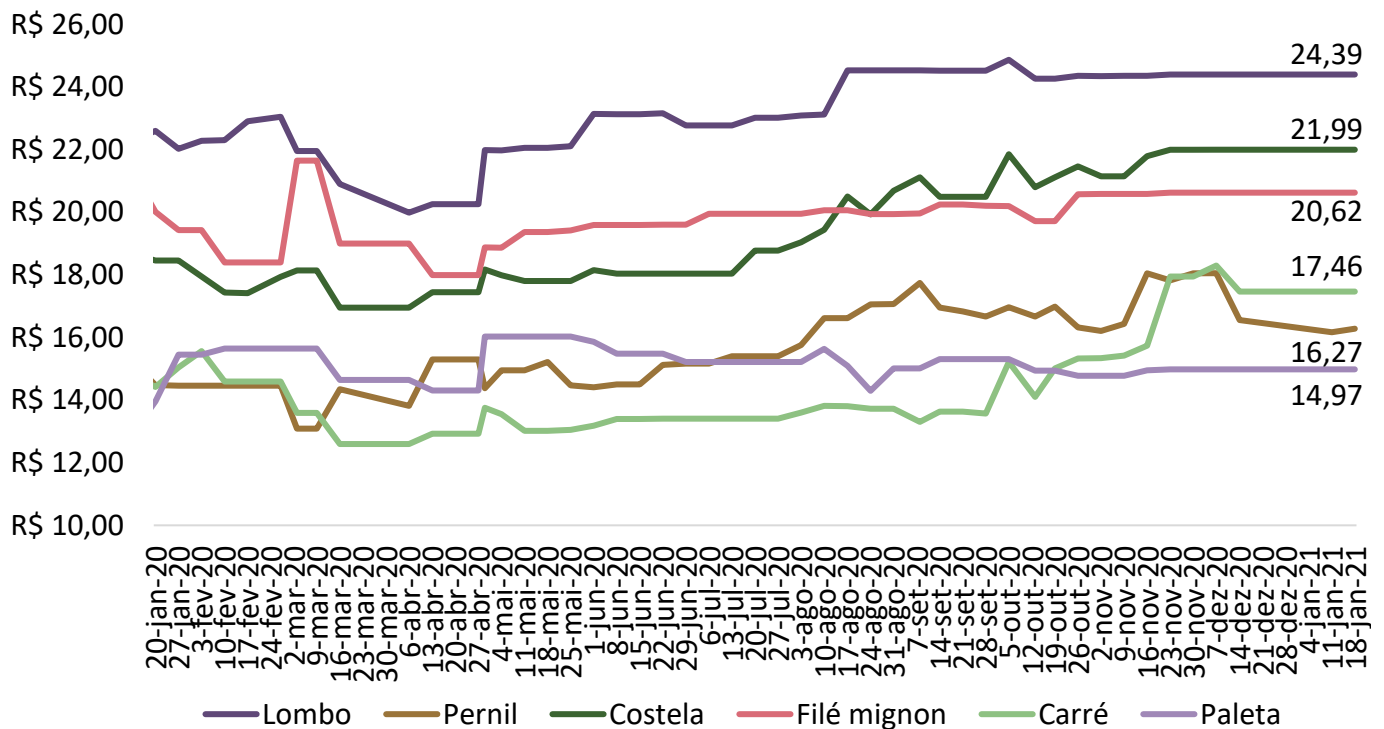
Gráfico 5. Preços dos cortes de suíno no varejo em Mato Grosso (R\$/kg)

Fonte: Imea

COMPARATIVOS

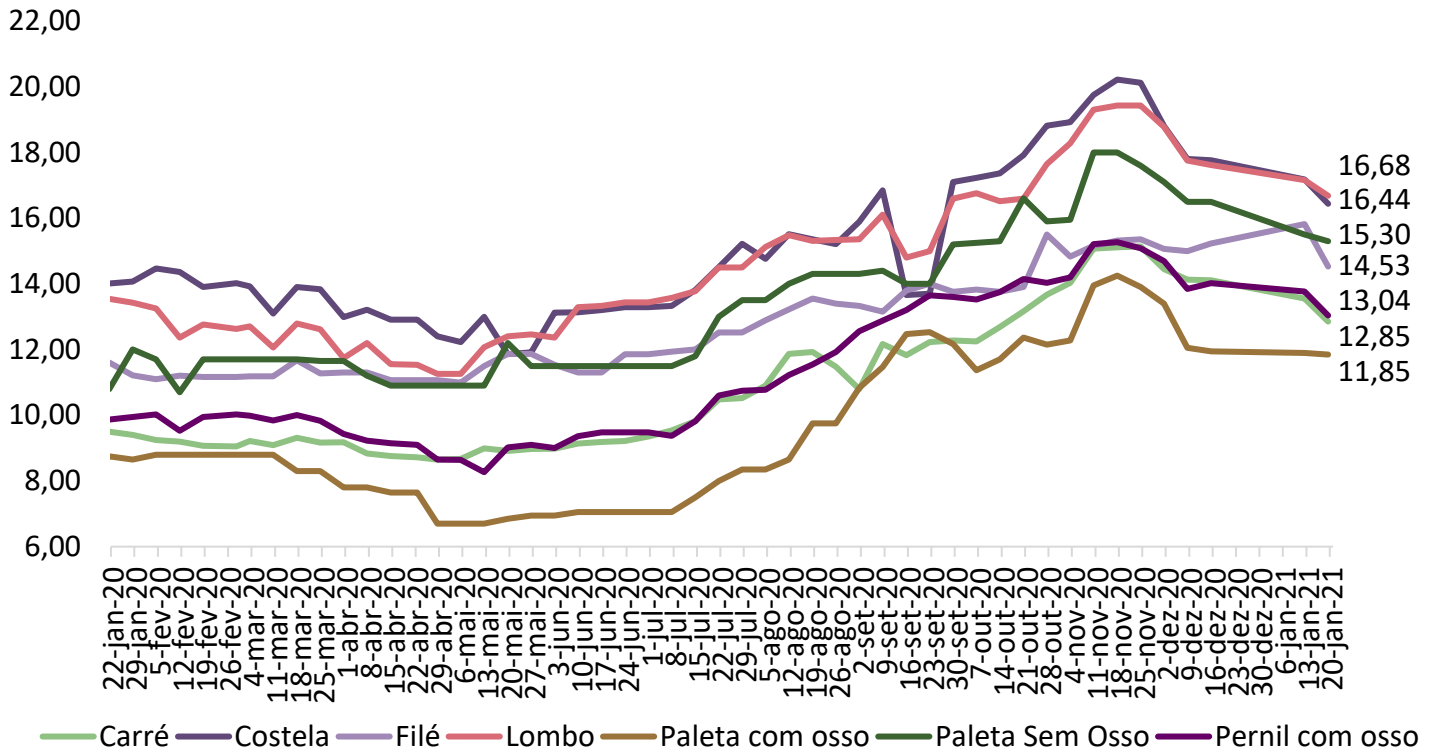
Gráfico 6. Preços dos cortes de suíno no atacado em Mato Grosso (R\$/kg)

Fonte: Imea

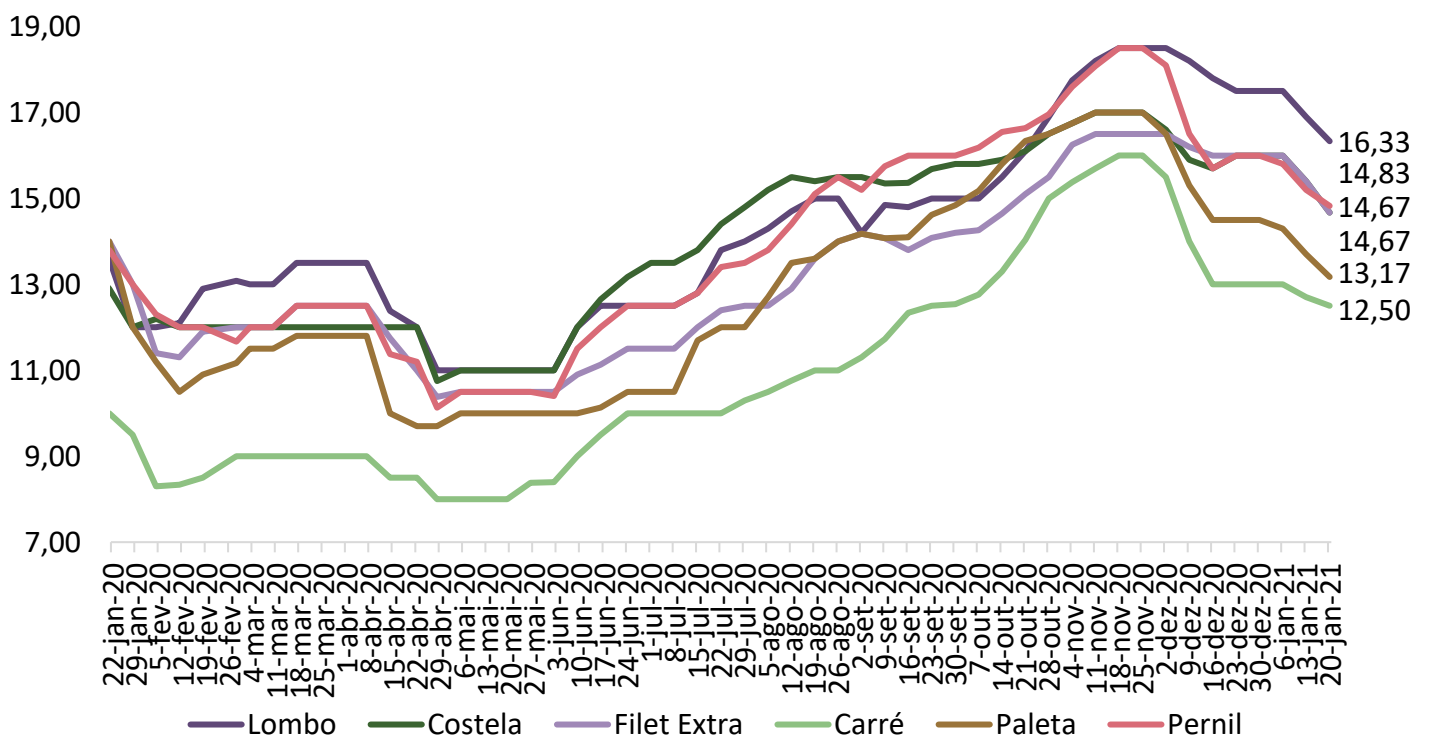
Gráfico 7. Preços dos cortes no atacado em São Paulo (R\$/kg)

Fonte: Intercarnes

COMPARATIVOS

Gráfico 8. Exportações brasileiras de carne suína (volume)

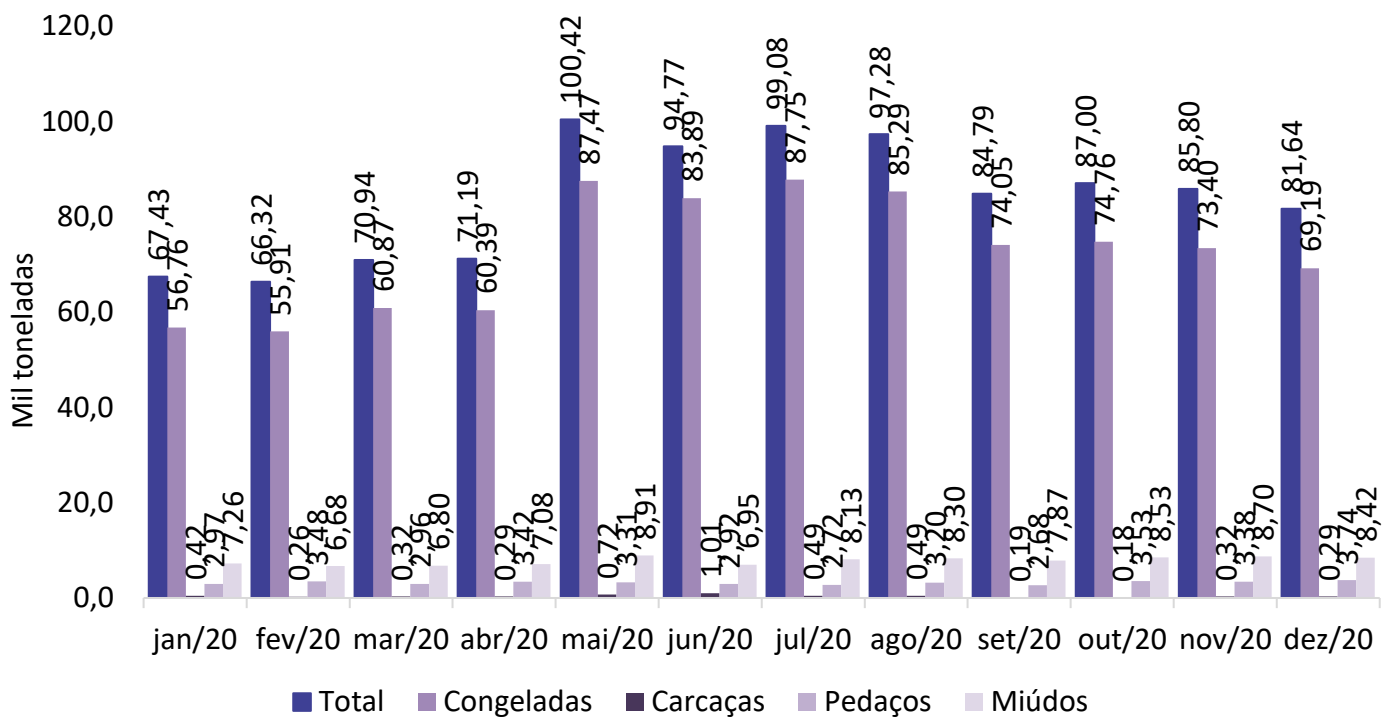

Fonte: Safras e Mercado

Gráfico 9. Exportações mato-grossenses de carne suína (volume)

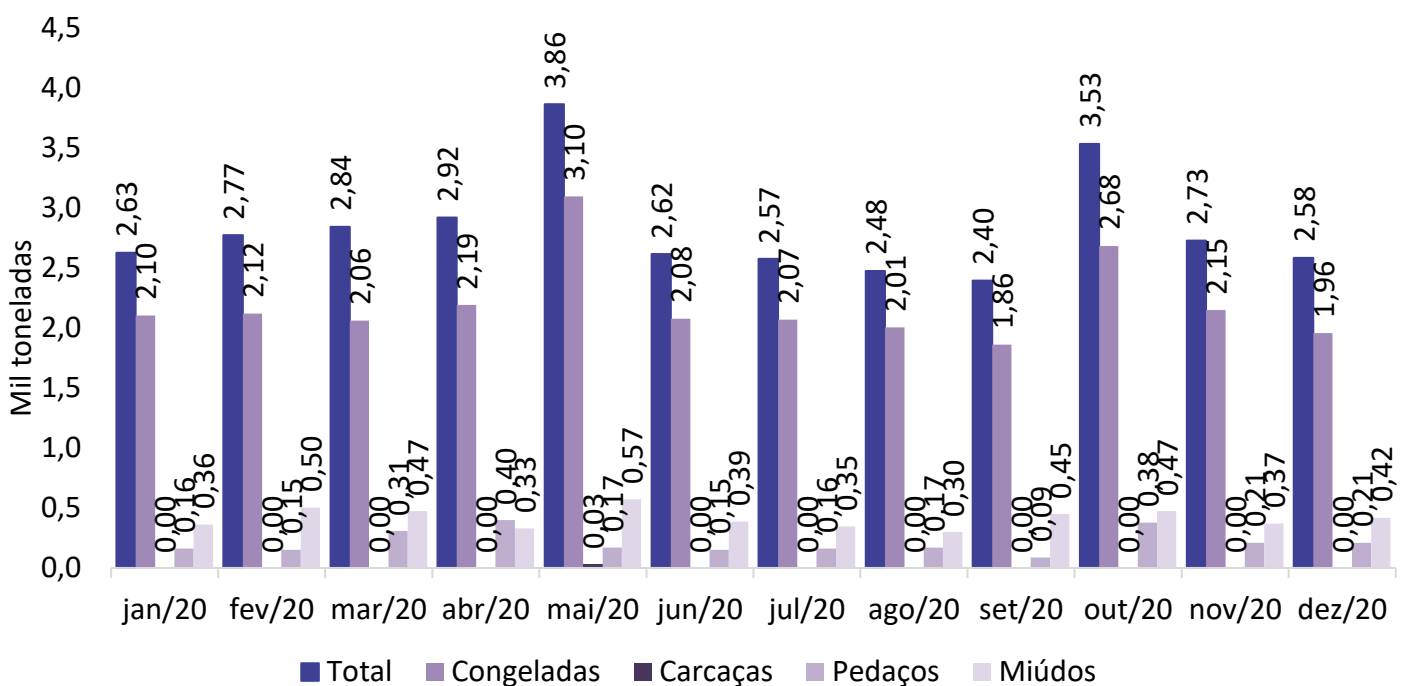

Fonte: Safras e Mercado