

# RELATÓRIO SEMANAL



Elaboração: Imea

## MERCADO DE SUÍNOS

	Fonte	Praças	Coleta	Unidade	Anterior	Atual	Varição
Carcaça Especial	Jox	SP	Semanal	R\$/kg	8,15	7,73	-5,15%
Carcaça Especial	Cepea	SP	Semanal	R\$/kg	8,50	8,03	-5,49%
Carcaça Especial	Safras e mercado	SP	Semanal	R\$/kg	8,53	8,00	-6,21%
Média das carcaças	03 institutos	SP	Semanal	R\$/kg	8,39	7,93	-5,63%
<b>Sugestão de Preço</b>							
<b>Preço DENTRO do Estado</b>	<b>60% da média</b>	<b>SP</b>	<b>Semanal</b>	<b>R\$/kg</b>	<b>5,04</b>	<b>4,75</b>	<b>-5,63%</b>
<b>Preço FORA do Estado</b>	<b>62% da média</b>	<b>SP</b>	<b>Semanal</b>	<b>R\$/kg</b>	<b>5,20</b>	<b>4,91</b>	<b>-5,63%</b>
<b>Preço FORA do Estado com ICMS</b>	<b>62% da média</b>	<b>SP</b>	<b>Semanal</b>	<b>R\$/kg</b>	<b>5,83</b>	<b>5,50</b>	<b>-5,63%</b>
<b>Mercado em Mato Grosso</b>							
Carcaça	Imea	MT	Semanal	R\$/kg	9,63	9,56	-0,73%
Suíno Vivo (Preço pago ao produtor)	Imea	MT	Semanal	R\$/kg	5,11	4,93	-3,52%
Diferencial de Base das Carcaças	Imea e Cepea	MT - SP	Semanal	%	13,29	19,00	5,71 p.p.

Nota: Para o preço com ICMS foi considerado o valor da alíquota cheia em MT, 12,0%.

Nesta semana, o mercado suinícola novamente registrou decréscimo nos indicadores e os resultados obtidos foram de queda de 5,63% ante a semana passada na média dos institutos analisados de São Paulo. Com isso, a média da carcaça especial na praça paulista ficou em R\$ 7,93/kg. Já na praça mato-grossense, a carcaça recuou 0,73% ante a semana passada e ficou na média de R\$ 9,56/kg. Quanto ao suíno vivo, o decréscimo foi de 3,52% e fechou na média de R\$ 4,93/kg (cenário que não é observado desde mai.21). Segundo alguns informantes do Imea, o cenário continua pautado na maior oferta da proteína, principalmente por parte dos grandes frigoríficos, enquanto a demanda pela proteína desacelerou em janeiro.

## MERCADO DE BOVINOS

	Fonte	Praças	Coleta	Unidade	Anterior	Atual	Varição
Boi gordo à vista	Imea	MT	Semanal	R\$/@	310,18	309,99	-0,06%
Carcaça Casada	Imea	MT	Semanal	R\$/kg	19,35	20,40	5,43%
Carcaça Casada	Cepea	SP	Semanal	R\$/kg	20,33	20,50	0,84%
Carcaça Casada	Jox	SP	Semanal	R\$/kg	-	-	-
Carcaça Casada	Safras e mercado	SP	Semanal	R\$/kg	-	-	-
Média das carcaças	03 institutos	SP	Semanal	R\$/kg	20,33	20,50	0,84%
Diferencial de Base das Carcaças	Imea e Cepea	MT - SP	Semanal	%	-4,82	-0,49	4,33 p.p.

No setor da pecuária de corte houve uma redução de 0,06% na arroba do boi gordo ante a semana passada e o indicador foi cotado na média de R\$ 309,99/@ no estado – mesmo com a oferta enxuta de animais, o cenário foi pautado pelo enfraquecimento da demanda interna. Em contrapartida, a carcaça casada do boi na praça mato-grossense registrou aumento de 5,43% no comparativo semanal, enquanto a elevação observada na praça paulista foi de 0,84%. Desse modo, a carcaça fechou na média de R\$ 20,40/kg e R\$ 20,50/kg, respectivamente. O principal motivo dessas elevações foram a maior procura por parte dos grandes frigoríficos para atender ao mercado externo (fator que pode dificultar ainda mais o escoamento para a demanda interna).

## MERCADO DE AVES

	Fonte	Praças	Coleta	Unidade	Anterior	Atual	Varição
Frango congelado	Cepea	SP	Semanal	R\$/kg	6,12	6,05	-1,14%
Frango resfriado	Cepea	SP	Semanal	R\$/kg	6,08	5,90	-3,03%
Frango congelado	Jox	SP	Semanal	R\$/kg	5,34	5,31	-0,56%
Frango resfriado	Jox	SP	Semanal	R\$/kg	7,50	7,49	-0,13%
Frango congelado	Safras e mercado	SP	Semanal	R\$/kg	-	-	-
Frango resfriado	Safras e mercado	SP	Semanal	R\$/kg	-	-	-

Assim como no mercado de suínos, para o setor avícola, as cotações seguiram em queda tanto para o frango congelado, quanto para o resfriado na praça paulista. Em números, a média de ambos os institutos de levantamento registraram queda ante a semana passada, sendo de 0,87% para o frango congelado e, de 1,40% para o frango resfriado. Com isso, o preço médio foi de R\$ 5,68/kg e R\$ 6,69/kg, na mesma ordem. Segundo a JOX, o volume de animais abatidos foi menor, uma vez que os pedidos que entraram eram fracionados apenas para completar o estoque, o que acarretou em sobras para os abatedouros.

## COMPARATIVOS

**Gráfico 1.** Média ponderada dos preços do suíno vivo pago ao produtor nas macrorregiões de Mato Grosso (R\$/kg)

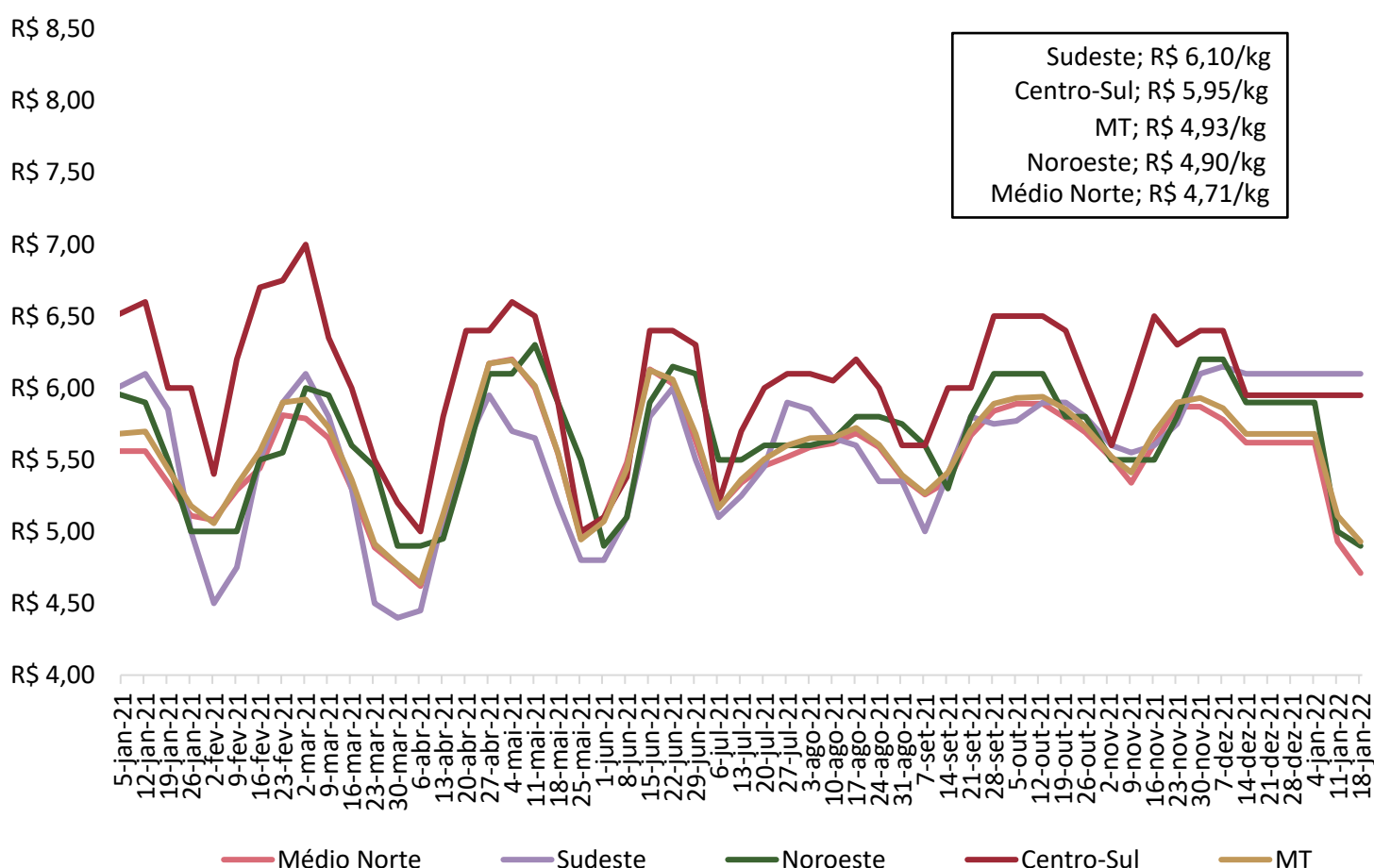

Nota: O levantamento de preço na região centro-sul iniciou em 17/11/2020

Fonte: Imea

## COMPARATIVOS

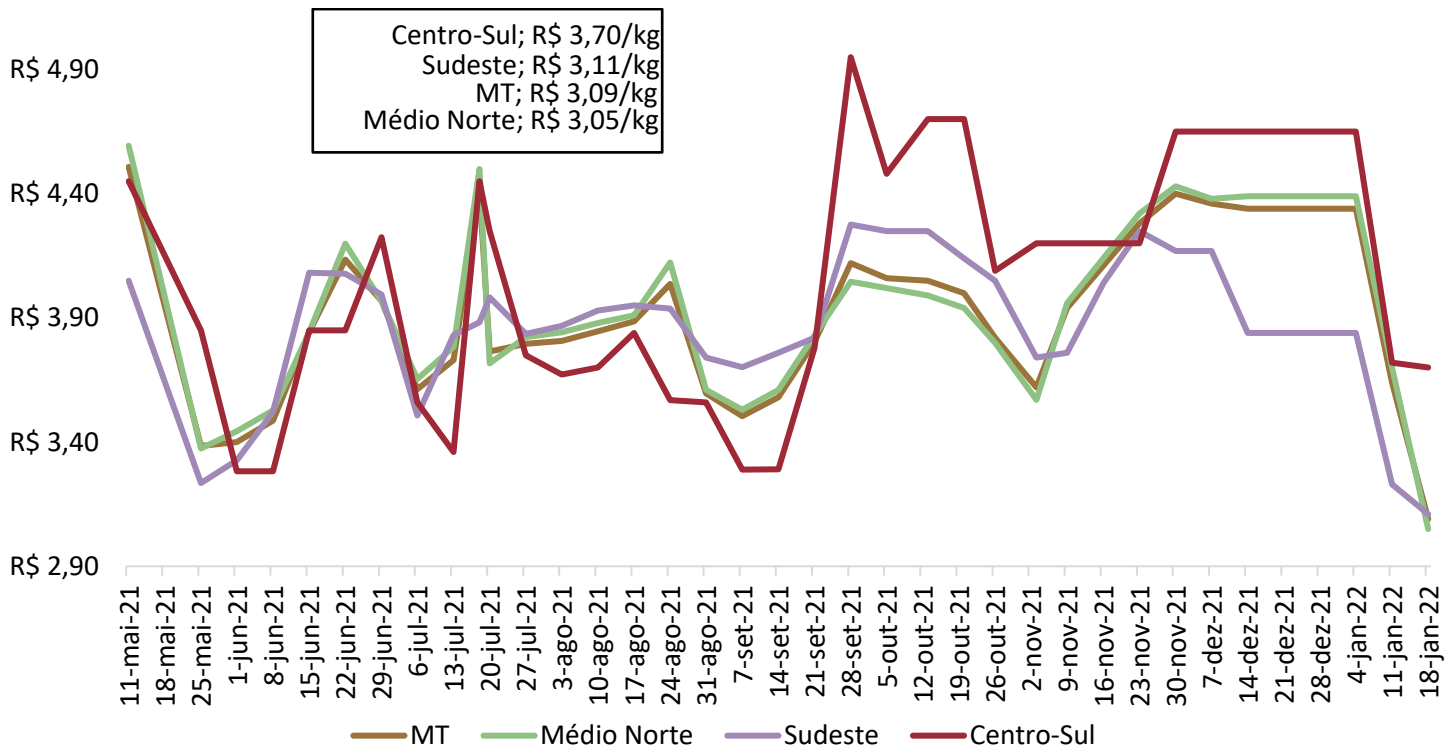
**Gráfico 2.** Média ponderada dos preços da matriz para descarte pago ao produtor em Mato Grosso (R\$/kg)

Nota: O levantamento de matrizes iniciou em 11/05/2021

Fonte: Imea.

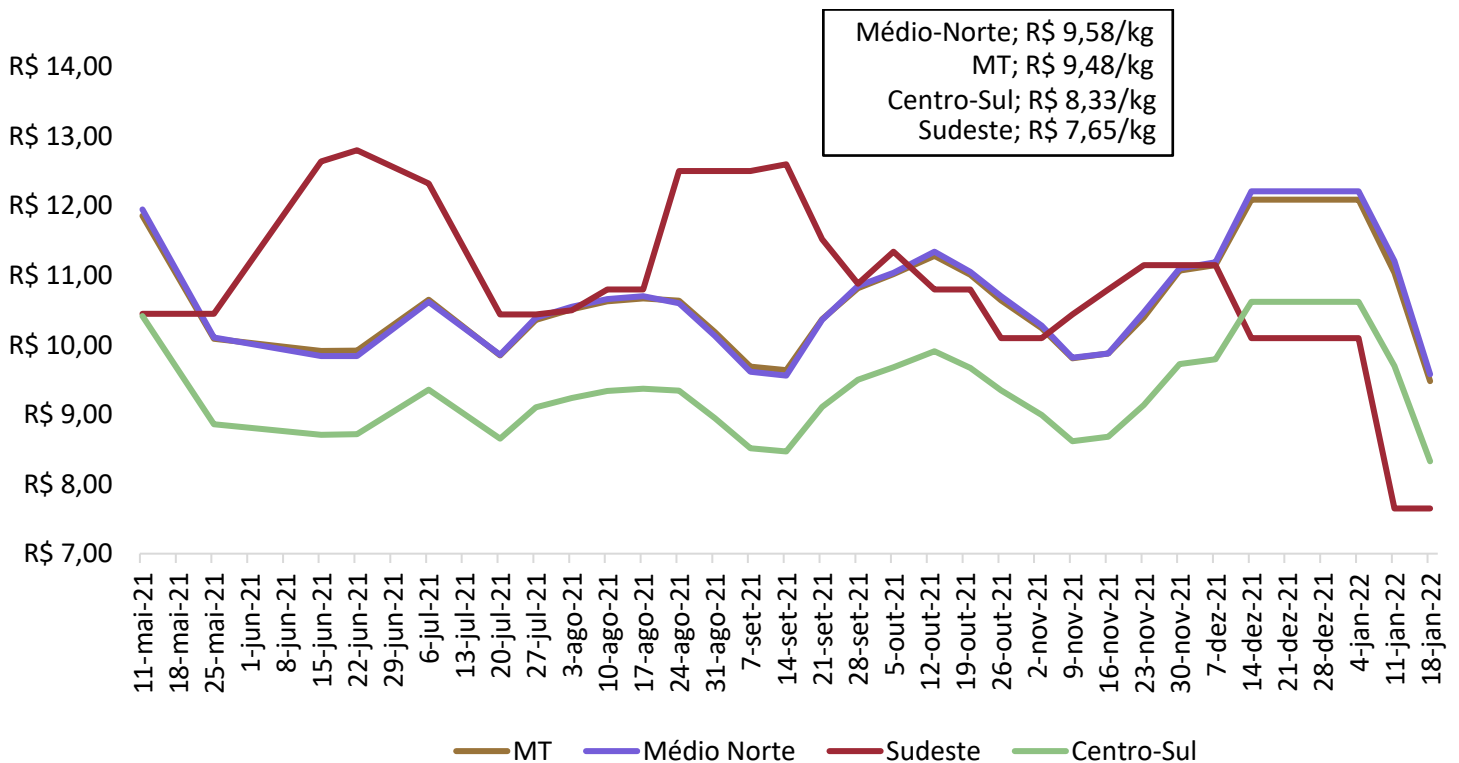
**Gráfico 3.** Média ponderada dos preços do leitão vivo pago ao produtor em Mato Grosso (R\$/kg)

Nota: O levantamento de leitão iniciou em 11/05/2021

Fonte: Imea.

## COMPARATIVOS

**Gráfico 4.** Média dos preços do suíno vivo pago ao produtor em Mato Grosso e São Paulo (R\$/kg)

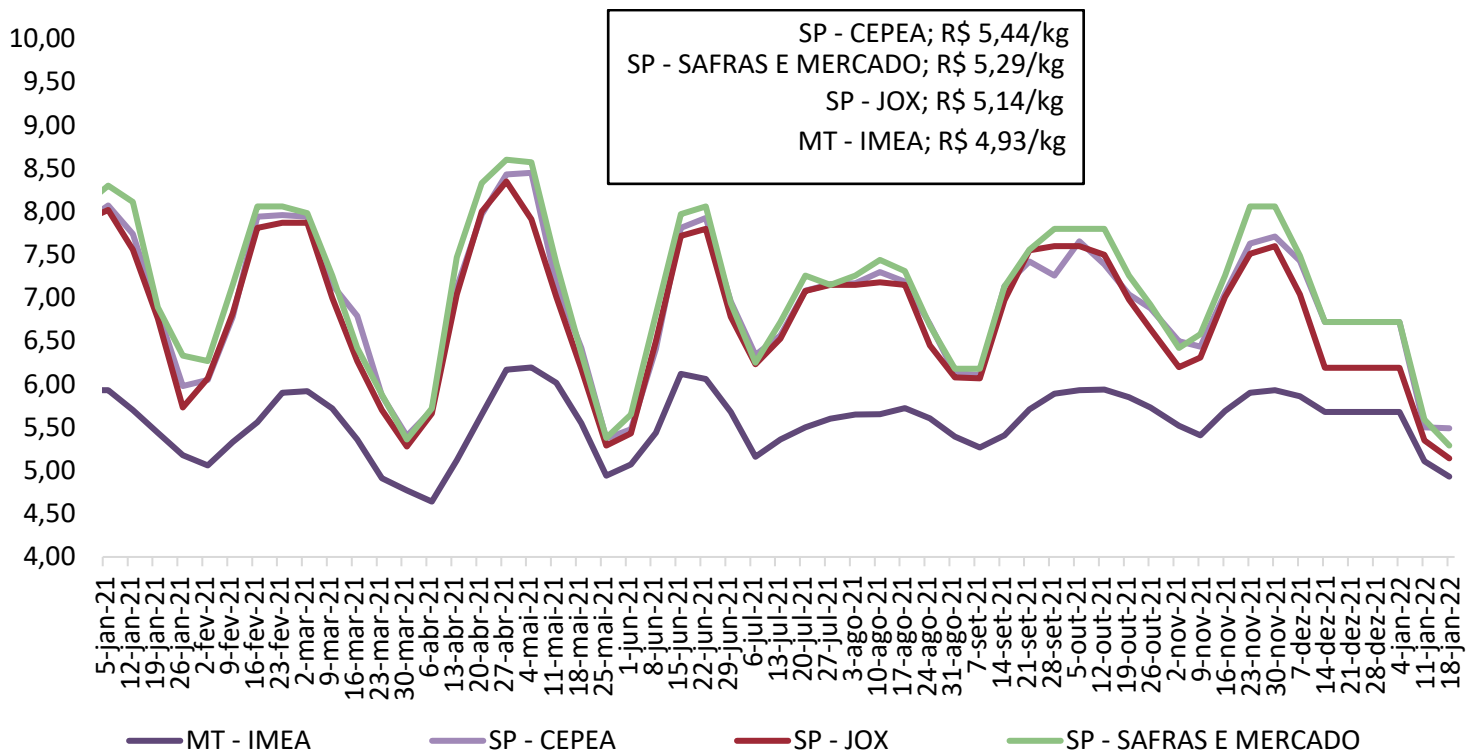

Fonte: Imea, Safras e mercado, Cepea e Jox

**Gráfico 5.** Diferencial de base entre as carcaças de Mato Grosso e São Paulo (%)

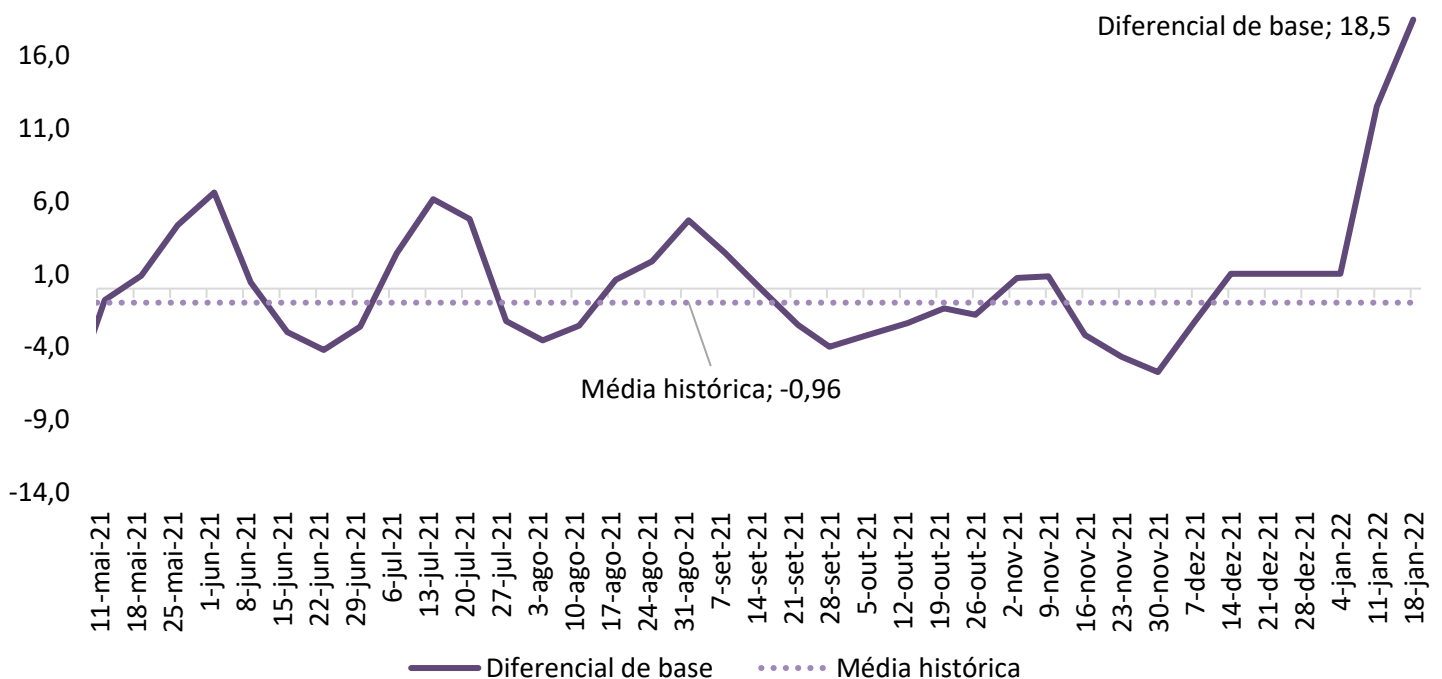

Fonte: Imea e Cepea

## COMPARATIVOS

**Gráfico 6.** Média dos preços da carcaça do suíno (R\$/kg)

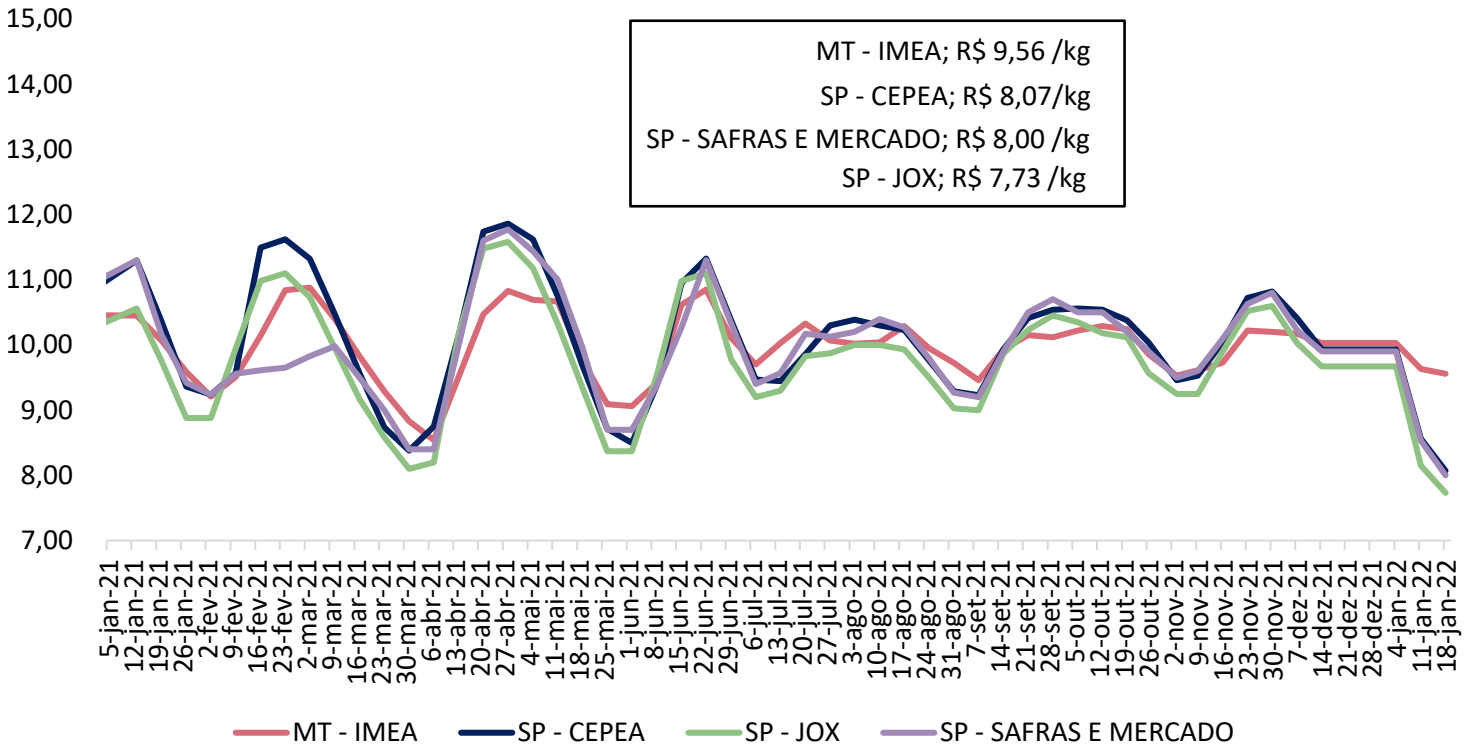

Fonte: Imea, Safras e mercado, Cepea e Jox

**Gráfico 7.** Preços dos cortes de suíno no varejo em Mato Grosso (R\$/kg)

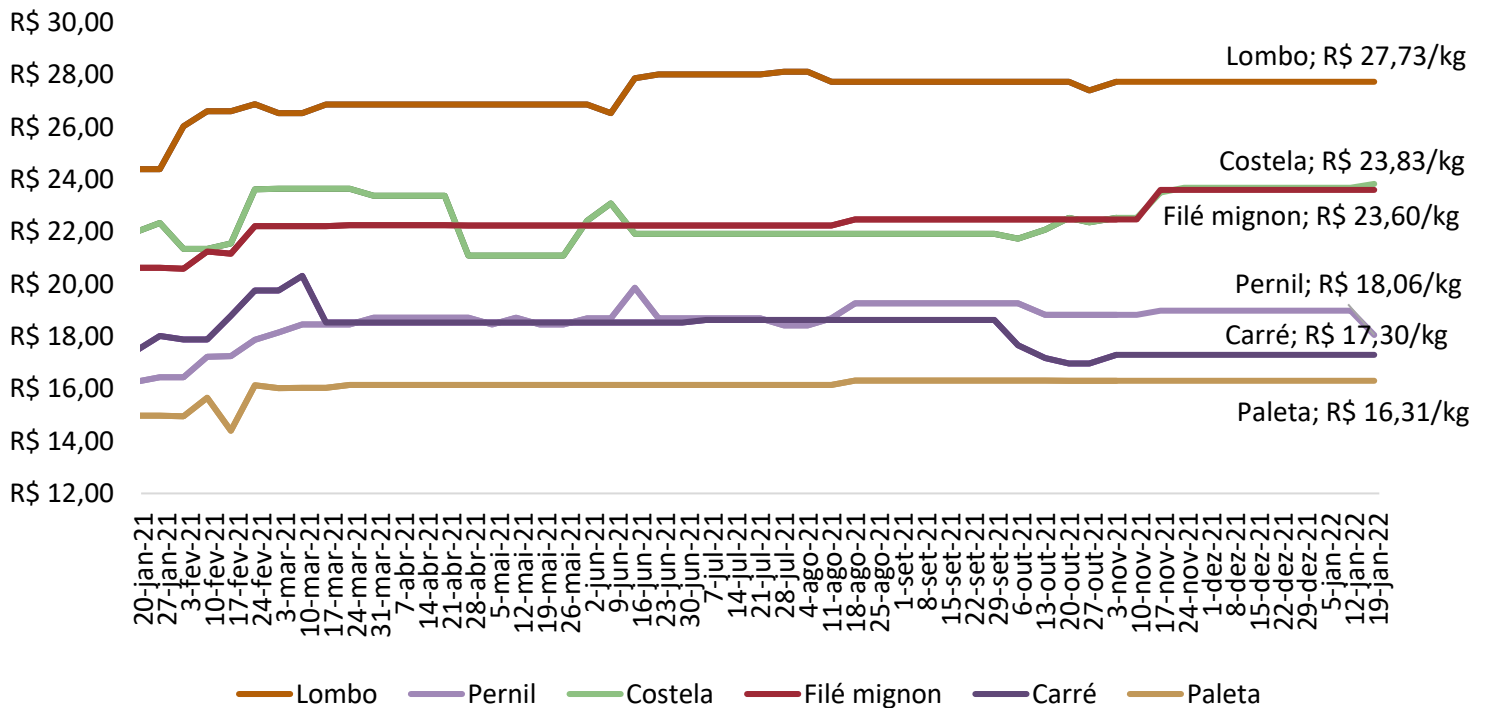

Fonte: Imea

## COMPARATIVOS

Gráfico 8. Preços dos cortes de suíno no atacado em Mato Grosso (R\$/kg)

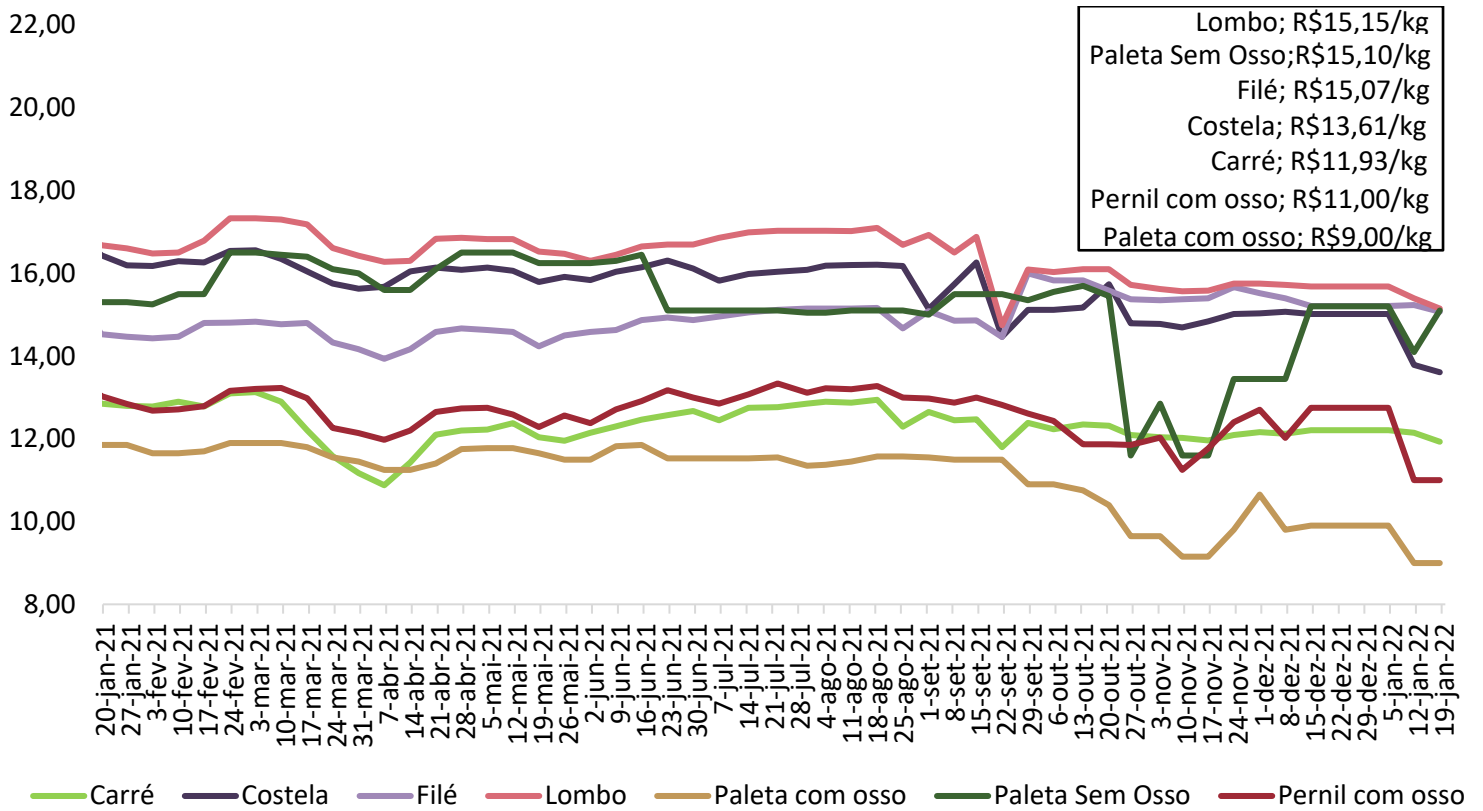

Fonte: Imea

Gráfico 9. Preços dos cortes no atacado em São Paulo (R\$/kg)

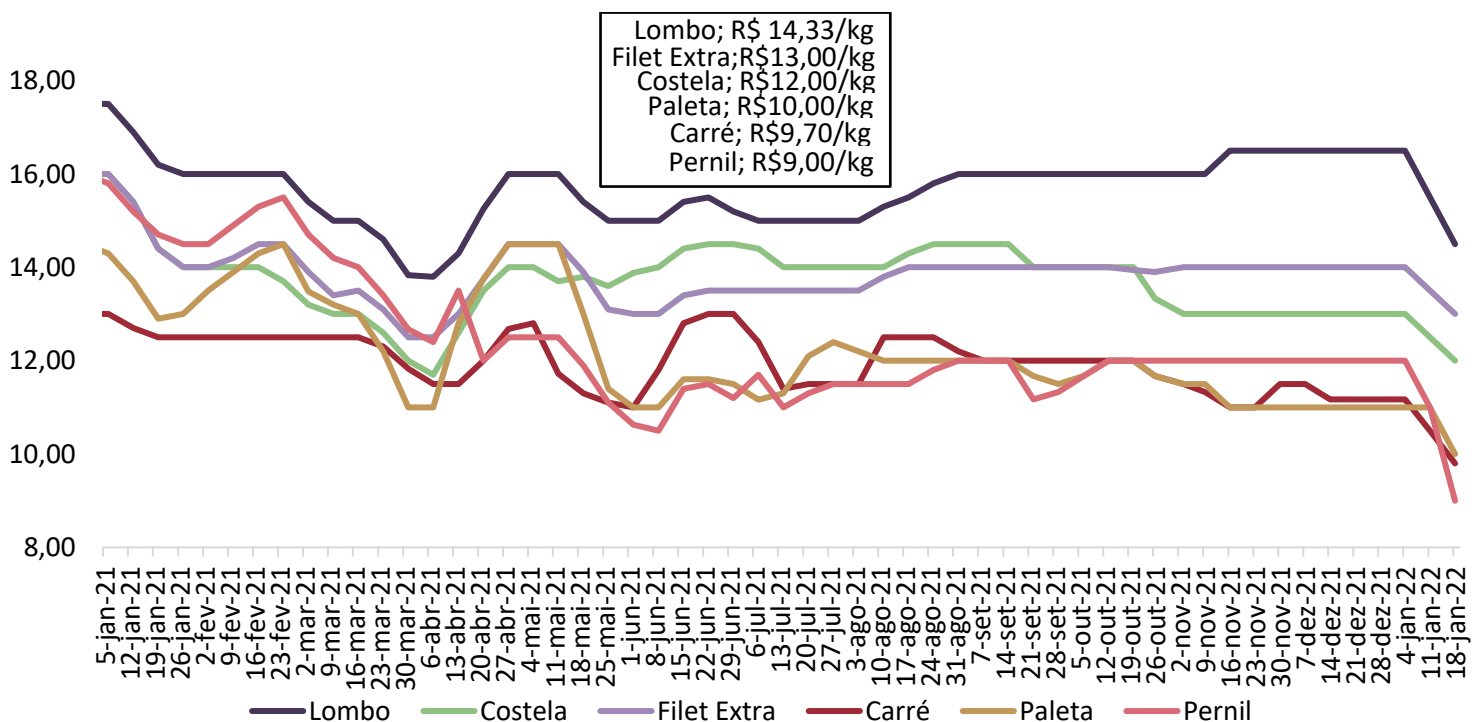

Fonte: Intercarnes

## COMPARATIVOS

**Gráfico 10.** Relação de troca suíno vivo/varejo e suíno vivo/indústria

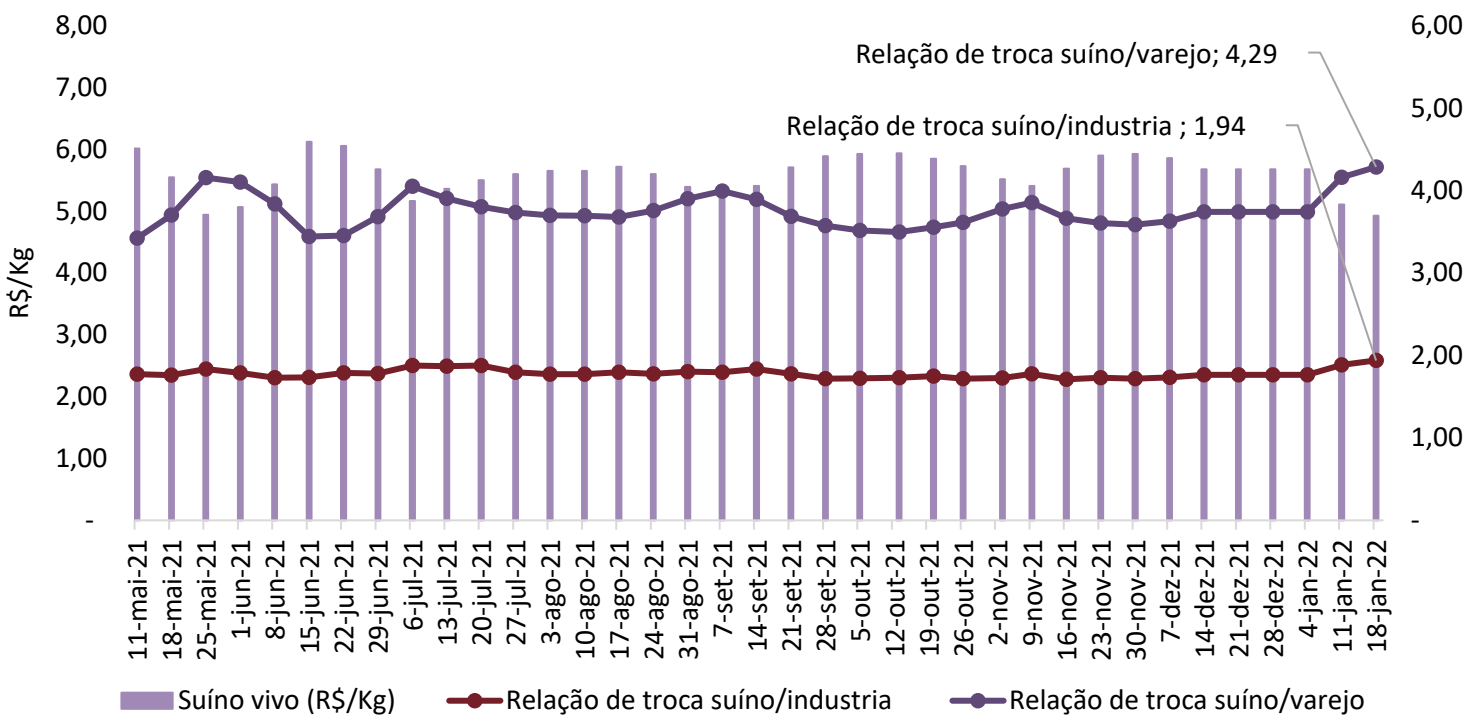

Fonte: Imea

**Gráfico 11.** Preço médio de exportação de carne suína em pedaços (R\$/kg)

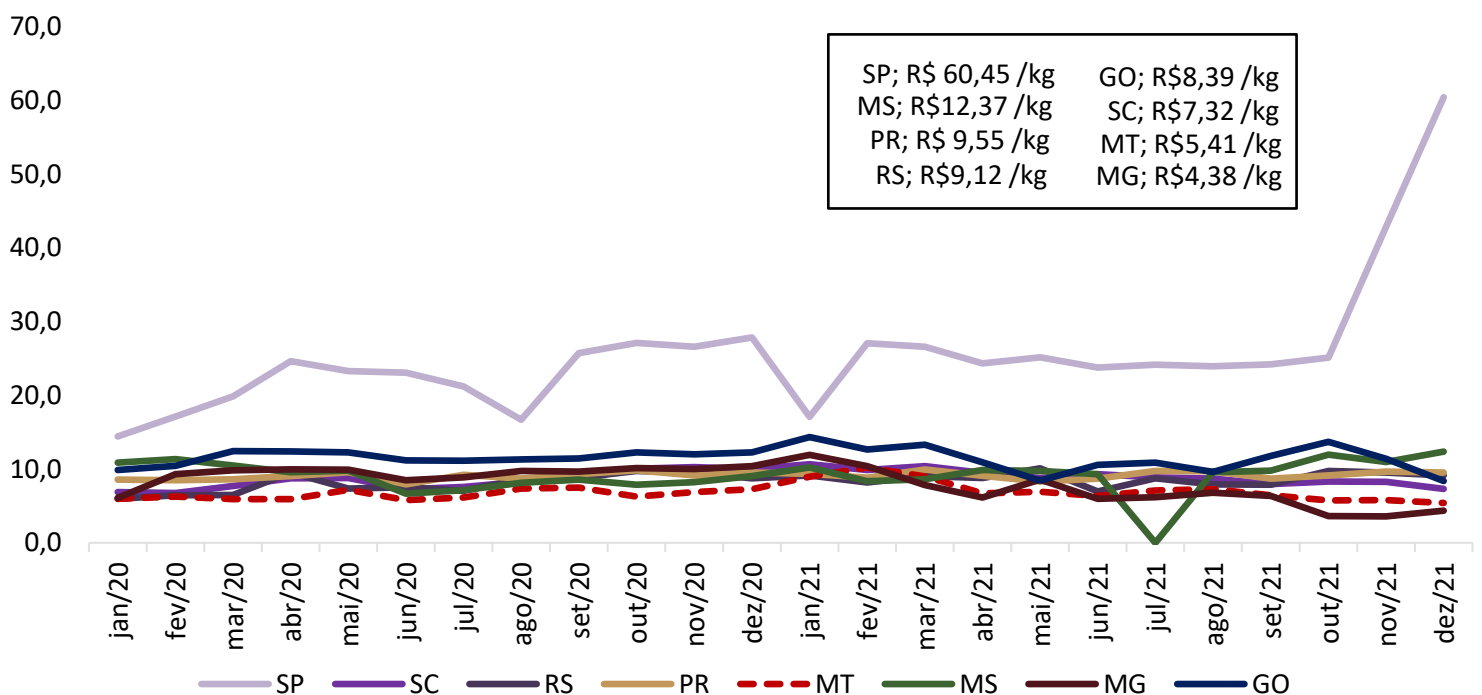

Fonte: Safras e Mercado

## COMPARATIVOS

Gráfico 12. Preço médio de exportação de carne suína congelada (R\$/kg)

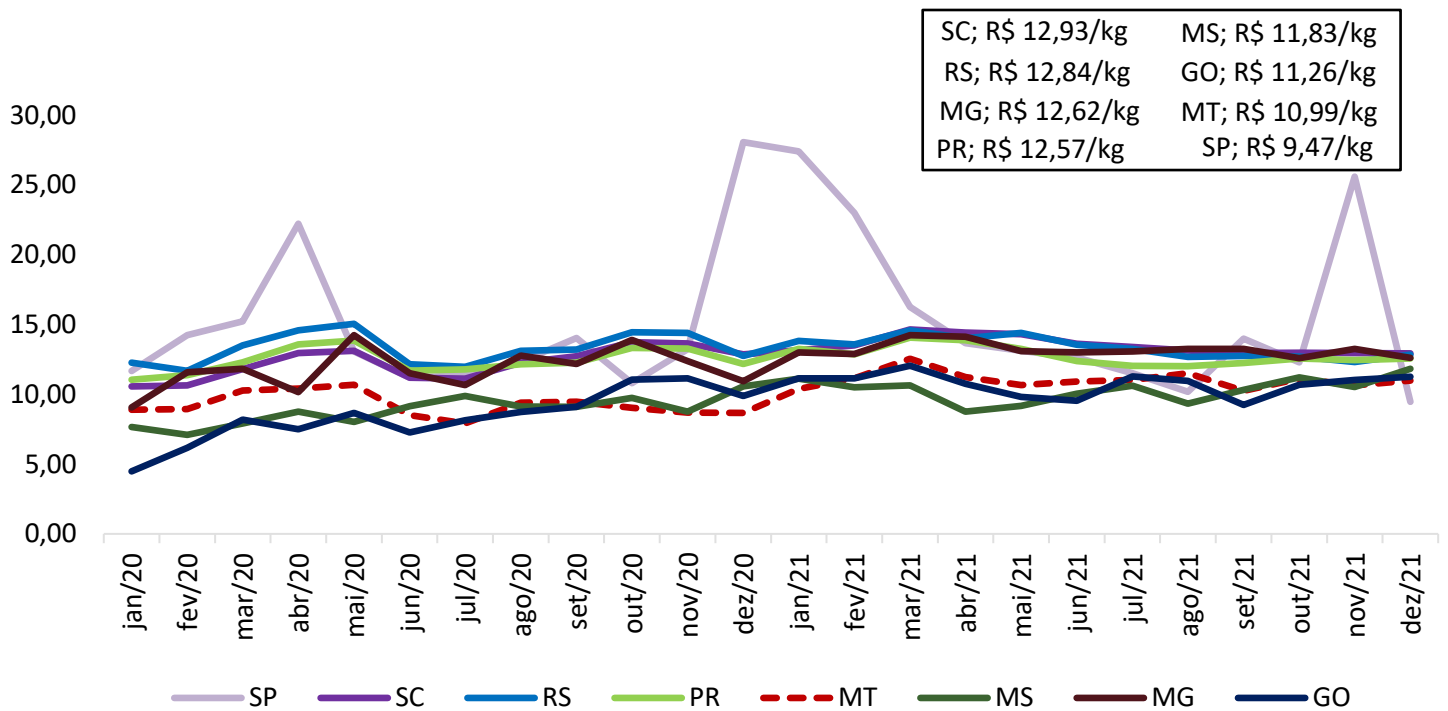

Fonte: Safras e Mercado

Gráfico 13. Preço médio de exportação de carne suína em miúdos (R\$/kg)

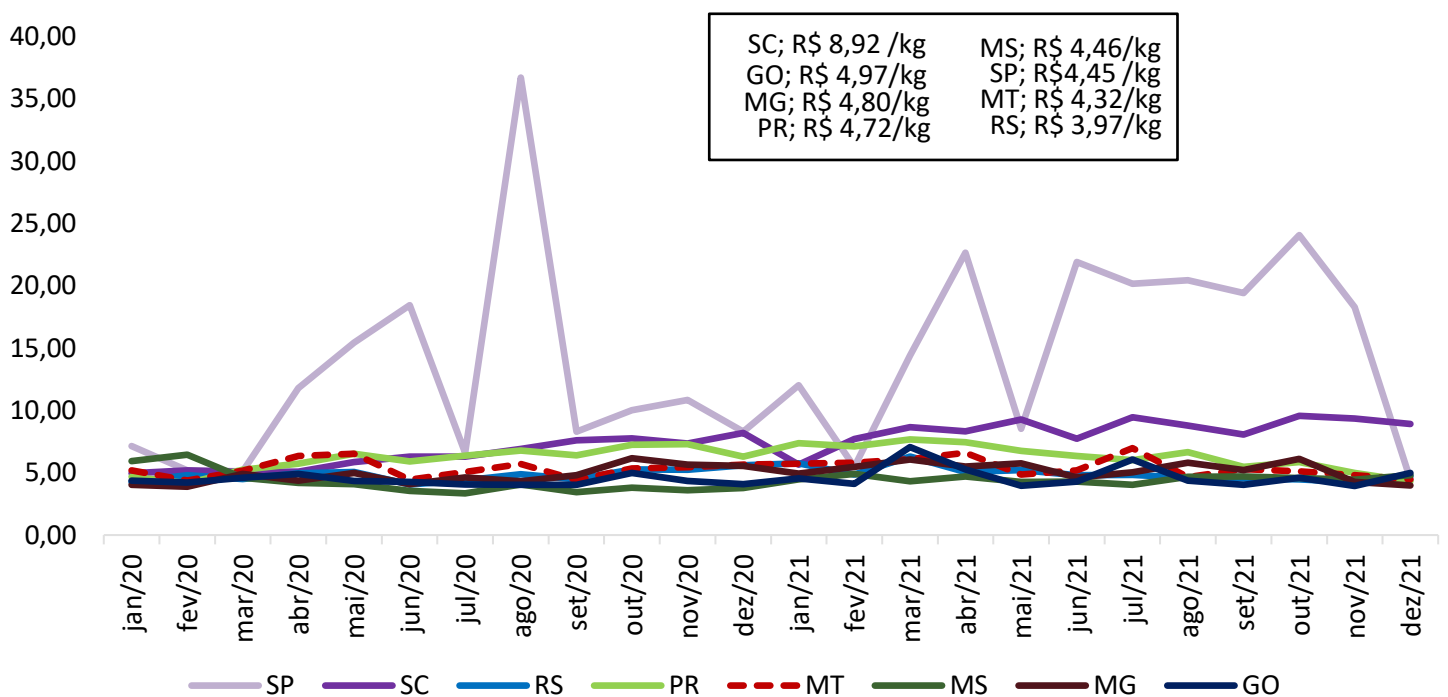

Fonte: Safras e Mercado



## COMPARATIVOS

Gráfico 14. Exportações brasileiras de carne suína (volume)

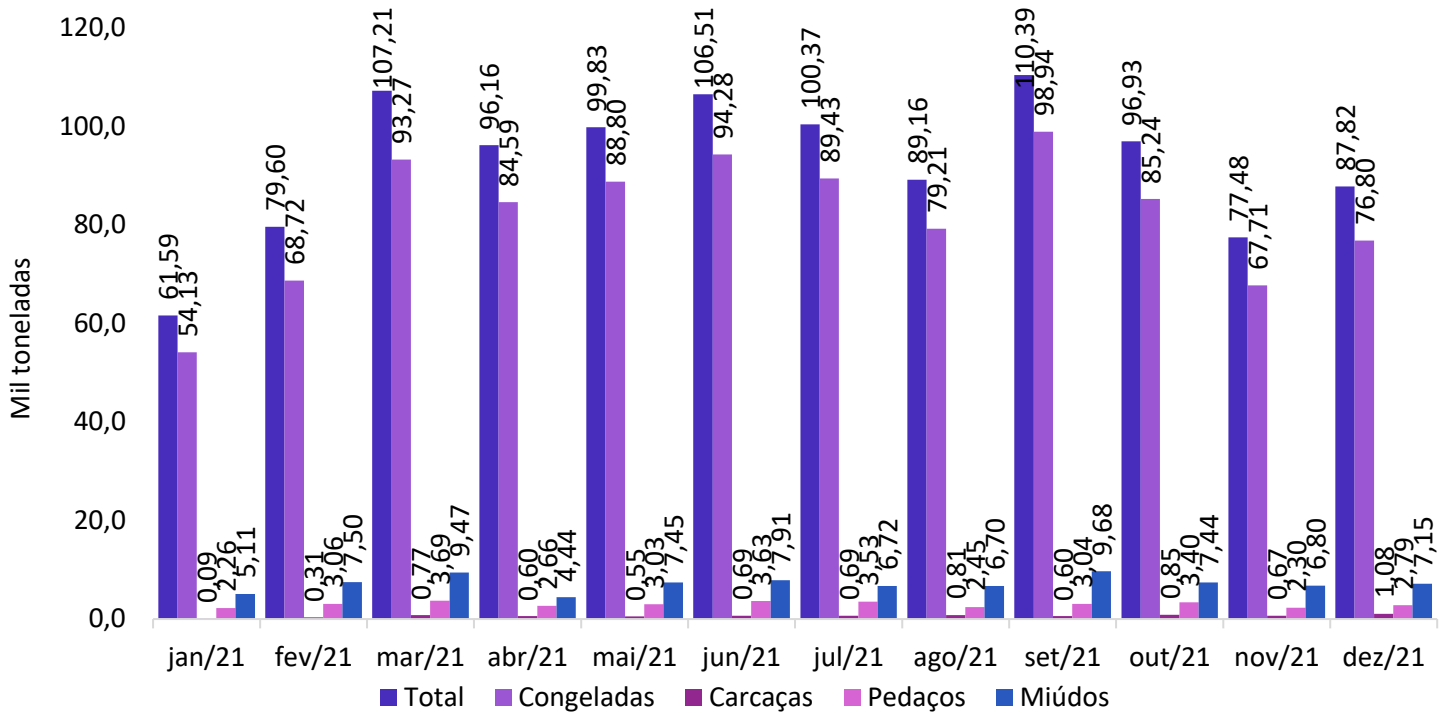

Fonte: Safras e Mercado

Gráfico 15. Exportações mato-grossenses de carne suína (volume)

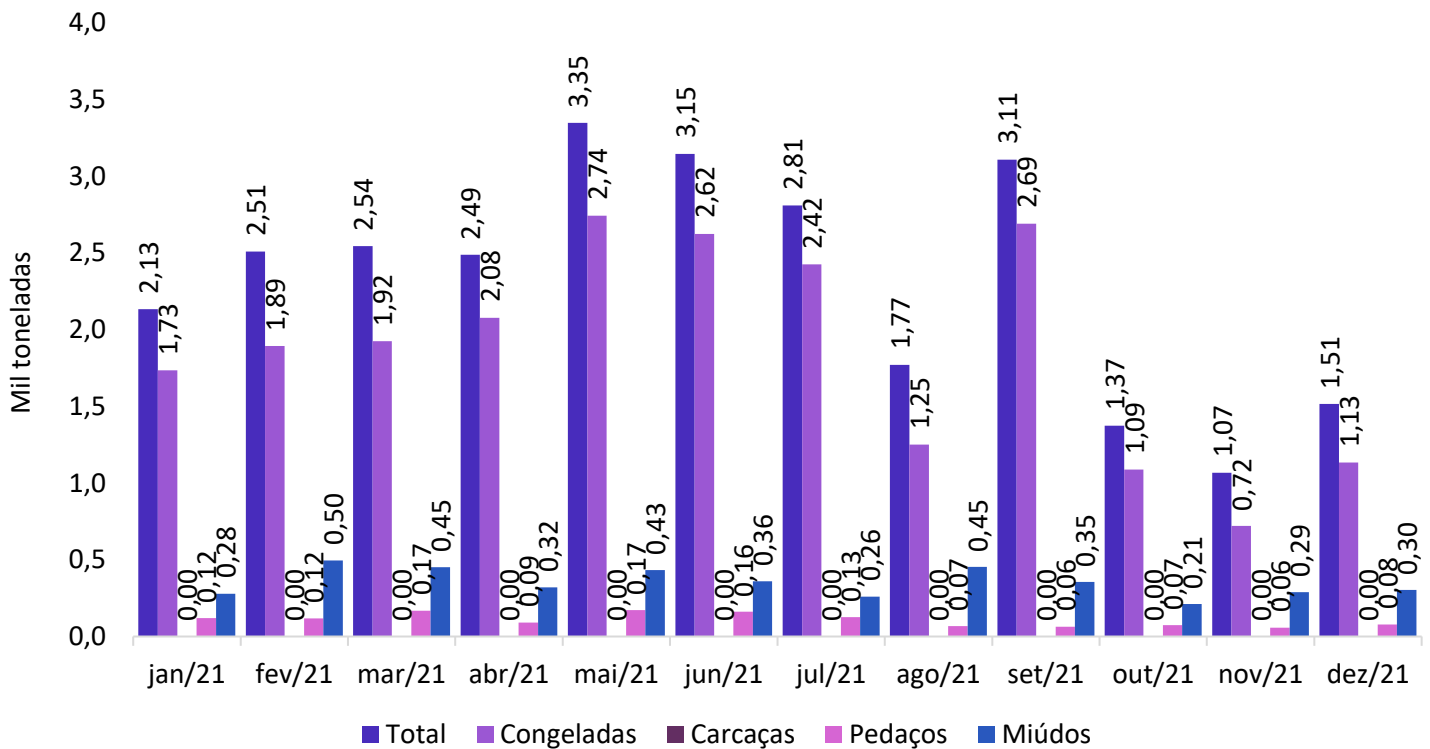

Fonte: Safras e Mercado