



Associação dos Criadores de
Suínos de Mato Grosso

RELATÓRIO SEMANAL

19 de maio | 2022



Elaboração





MERCADO DE SUÍNOS

	FONTE	PRAÇAS	COLETA	UNIDADE	ANTERIOR	ATUAL	VARIAÇÃO
Carcaça Especial	Jox	SP	Semanal	R\$/kg	9,37	8,57	-8,54%
Carcaça Especial	Cepea	SP	Semanal	R\$/kg	9,91	9,21	-7,06%
Carcaça Especial	Safras e mercado	SP	Semanal	R\$/kg	9,50	9,00	-5,26%
Média das carcaças	03 institutos	SP	Semanal	R\$/kg	9,59	8,93	-6,95%
SUGESTÃO DE PREÇO							
Preço DENTRO do Estado	60% da média	SP	Semanal	R\$/kg	5,76	5,36	-6,95%
Preço FORA do Estado	62% da média	SP	Semanal	R\$/kg	5,95	5,53	-6,95%
Preço FORA do Estado (ICMS)	62% da média	SP	Semanal	R\$/kg	6,66	6,20	-6,95%
MERCADO EM MATO GROSSO							
Carcaça	Imea	MT	Semanal	R\$/kg	8,86	8,71	-1,69%
Suíno Vivo (Preço pago ao produtor)	Imea	MT	Semanal	R\$/kg	5,42	5,19	-4,28%
Diferencial de Base das Carcaças	Imea e Cepea	MT - SP	Semanal	%	-10,60	-5,43	5,17 p.p.

As negociações de suíno vivo em Mato Grosso registraram queda de 4,28% ante a semana anterior e ficaram cotadas na média de R\$ 5,19/kg. Este cenário se deu por causa do aumento da oferta da proteína, que foi puxada pela entrada de animais vindos dos estados do Sul, pressionando os preços no mercado estadual. Ademais, a demanda mais retraída por conta do início da segunda quinzena do mês influenciou nos patamares mais baixos. A carcaça comum apresentou decréscimo de 1,69% ante a semana passada e fechou a média de MT em R\$ 8,71/kg. Já na praça paulista, a desvalorização da proteína foi mais acentuada no comparativo semanal com redução de 6,95% no acumulado dos três institutos, sendo assim, a média ficou cotada a R\$ 8,93/kg.



MERCADO DE BOVINOS

	FONTE	PRAÇAS	COLETA	UNIDADE	ANTERIOR	ATUAL	VARIAÇÃO
Boi gordo à vista	Imea	MT	Semanal	R\$/@	285,09	277,44	-2,68%
Carcaça Casada	Imea	MT	Semanal	R\$/kg	20,26	19,92	-1,68%
Carcaça Casada	Intercarnes	SP	Semanal	R\$/kg	20,00	19,50	-2,50%
Diferencial de Base das Carcaças	Imea e Cepea	MT - SP	Semanal	%	1,30	2,15	0,85 p.p.

O mercado bovino essa semana registrou queda de 2,68% na arroba do boi gordo ante a semana passada e a média ficou cotada a R\$ 277,44/@ em Mato Grosso. A desvalorização foi pautada pelo aumento da oferta de animais dentro do estado que, por conta disso, ocasionou prolongamento nas escalas de abate dos frigoríficos. A carcaça casada apresentou decréscimo de 1,68% no comparativo semanal e ficou cotada a R\$ 19,92/kg em MT. Na praça paulista, segundo o instituto analisado, a carcaça casada reduziu 2,50% no mesmo comparativo e fechou a média em R\$ 19,50/kg.



MERCADO DE AVES

	FONTE	PRAÇAS	COLETA	UNIDADE	ANTERIOR	ATUAL	VARIAÇÃO
Frango congelado	Cepea	SP	Semanal	R\$/kg	7,86	7,63	-2,93%
Frango resfriado	Cepea	SP	Semanal	R\$/kg	7,86	7,63	-2,88%
Frango congelado	Jox	SP	Semanal	R\$/kg	7,17	6,84	-4,60%
Frango resfriado	Jox	SP	Semanal	R\$/kg	10,16	9,85	-3,05%
Frango congelado	Intercarnes	SP	Semanal	R\$/kg	7,27	6,83	-6,05%
Frango resfriado	Intercarnes	SP	Semanal	R\$/kg	7,27	6,83	-6,05%

A comercialização do frango congelado na praça paulista foi marcada pela desvalorização de 4,48% no acumulado dos institutos (Cepea, Jox, Intercarnes) ante a semana anterior e, com isso, a média ficou cotada a R\$ 7,10/kg. O menor poder aquisitivo da população com a entrada da segunda quinzena pressionou os preços no decorrer da semana. O frango resfriado apresentou recuo de 3,86% no comparativo semanal e fechou a média de preços em R\$ 8,10/kg no acumulado dos três institutos.



COMPARATIVOS

19 de maio | 2022



Elaboração



Gráfico 1 - Média dos preços do suíno vivo pago ao produtor nas macrorregiões de Mato Grosso (R\$/kg):



Gráfico 2 - Média ponderada dos preços da matriz para descarte pago ao produtor em Mato Grosso (R\$/kg):



Gráfico 3 - Média ponderada dos preços do leitão vivo pago ao produtor em Mato Grosso (R\$/kg):

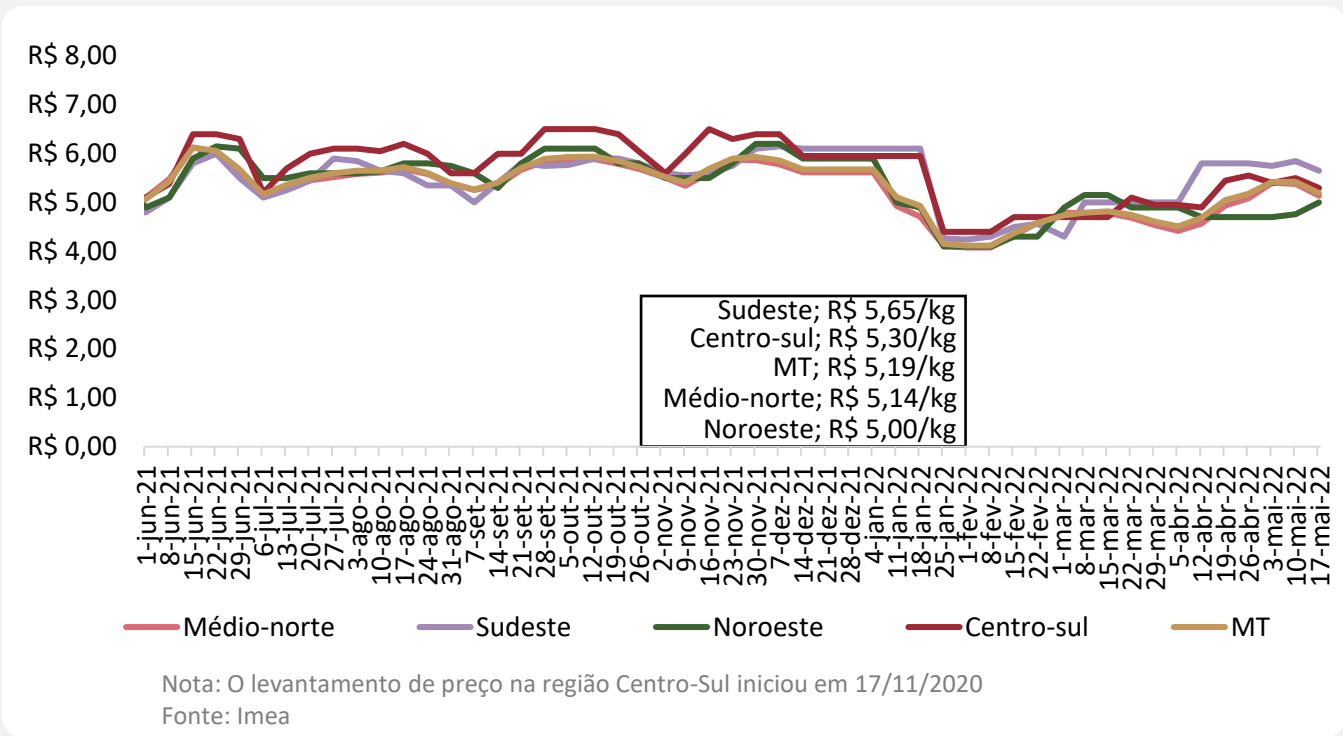

Nota: O levantamento de leitão iniciou em 11/05/2021

Fonte: Imea

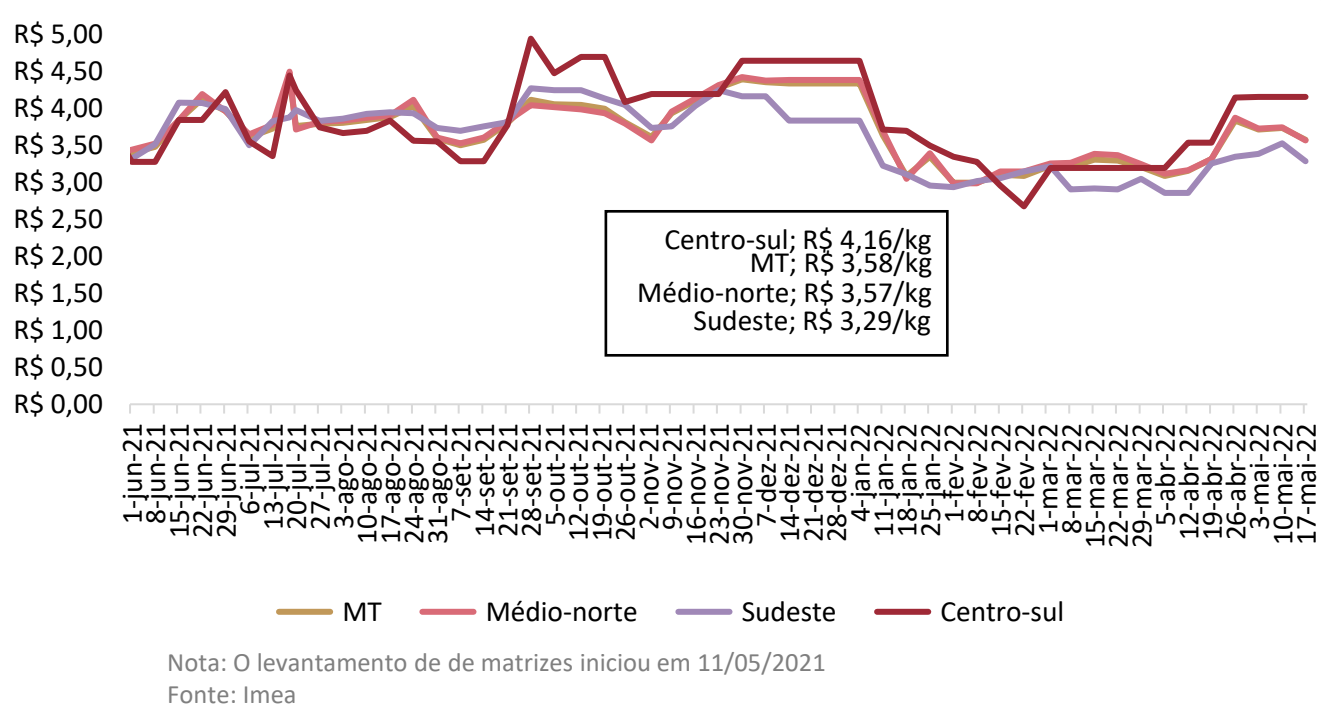
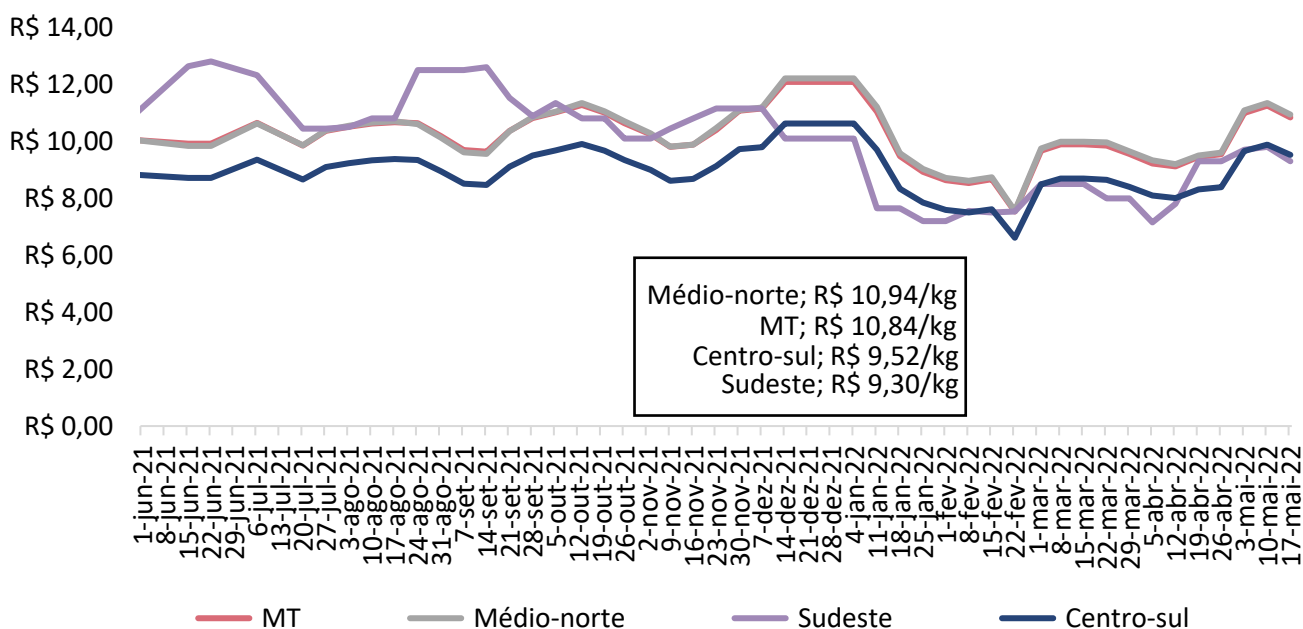
Gráfico 4 - Média dos preços do suíno vivo pago ao produtor em Mato Grosso e São Paulo (R\$/kg):

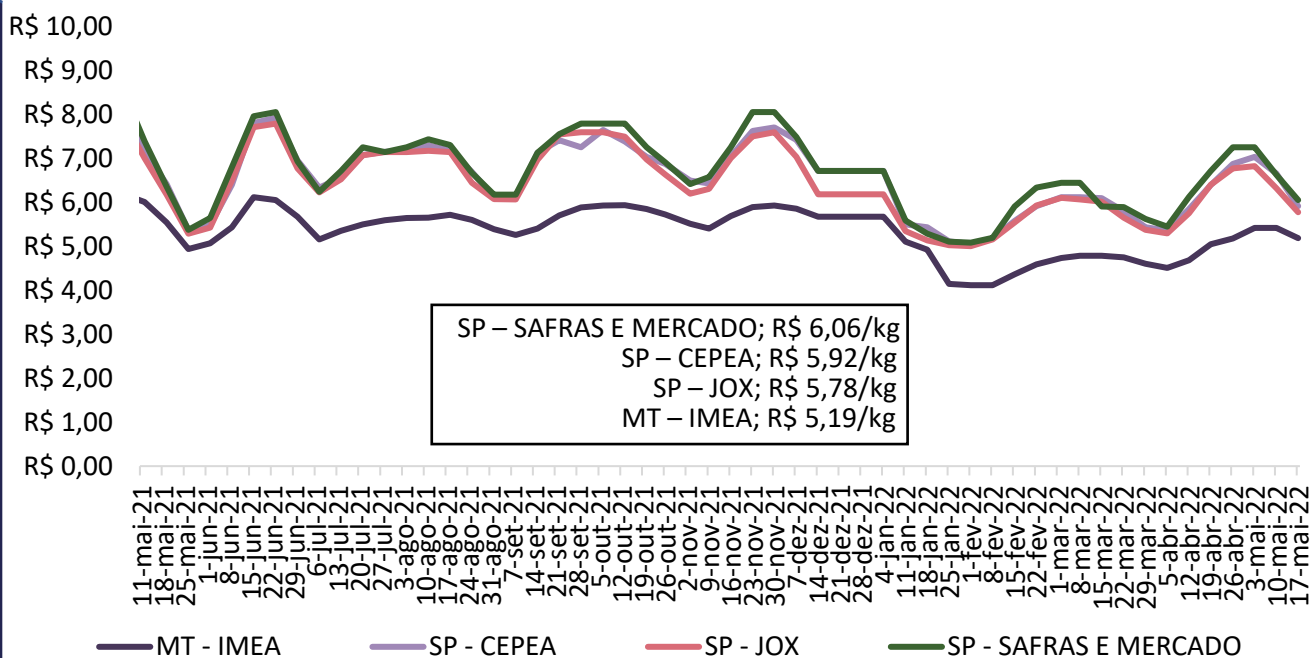

Fonte: Imea, Safras e mercado, Cepea e Jox

Gráfico 5 - Diferencial de base entre as carcaças de Mato Grosso e São Paulo (%):

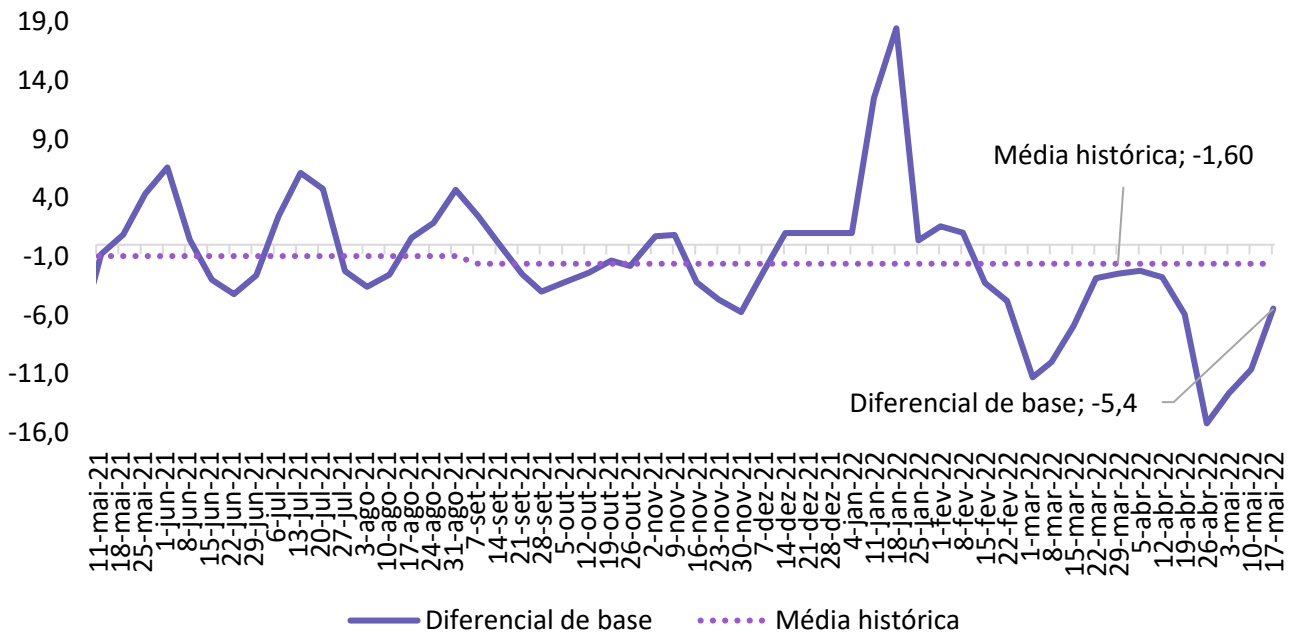

Fonte: Imea e Cepea

Gráfico 6 - Média dos preços da carcaça do suíno (R\$/kg):

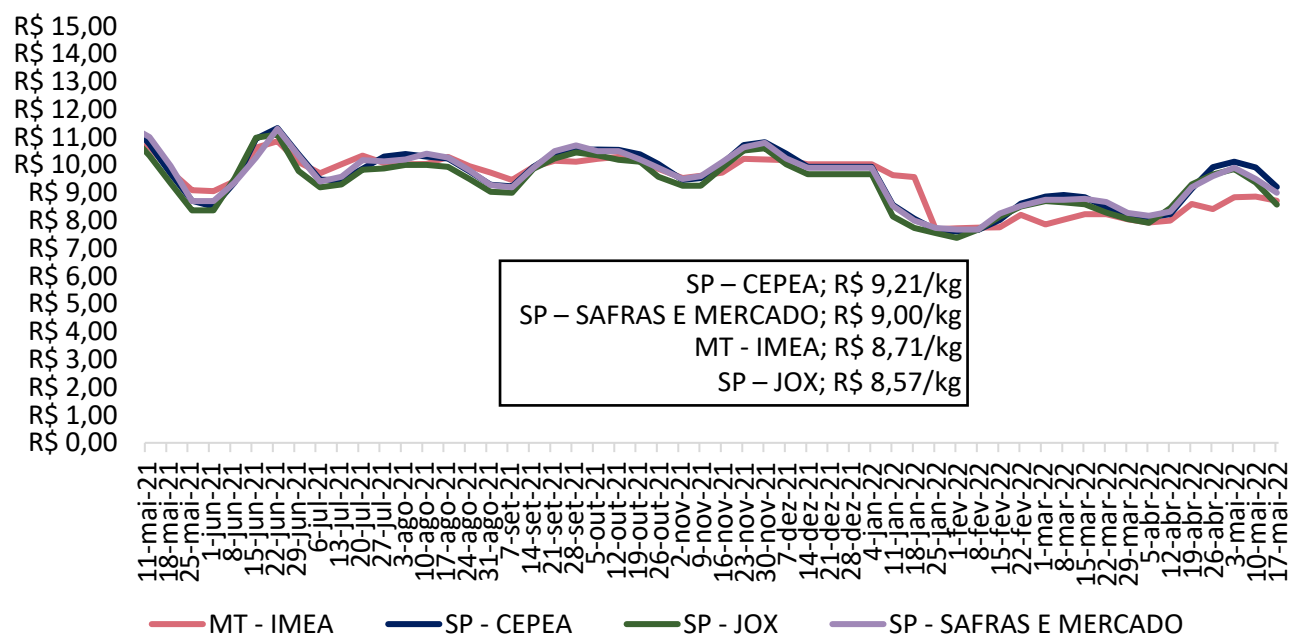

Fonte: Imea, Safras e mercado, Cepea e Jox

Gráfico 7 - Preços dos cortes de suíno no varejo em Mato Grosso (R\$/kg):

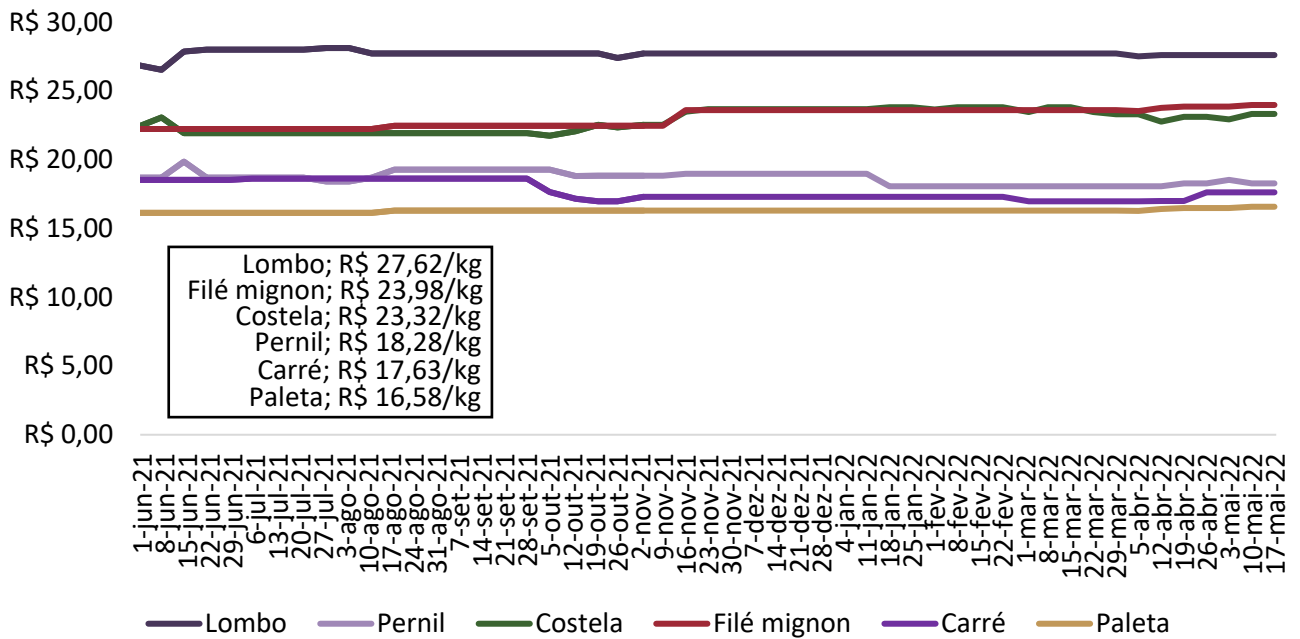

Fonte: Imea

Gráfico 8 - Preços dos cortes de suíno no atacado em Mato Grosso (R\$/kg):

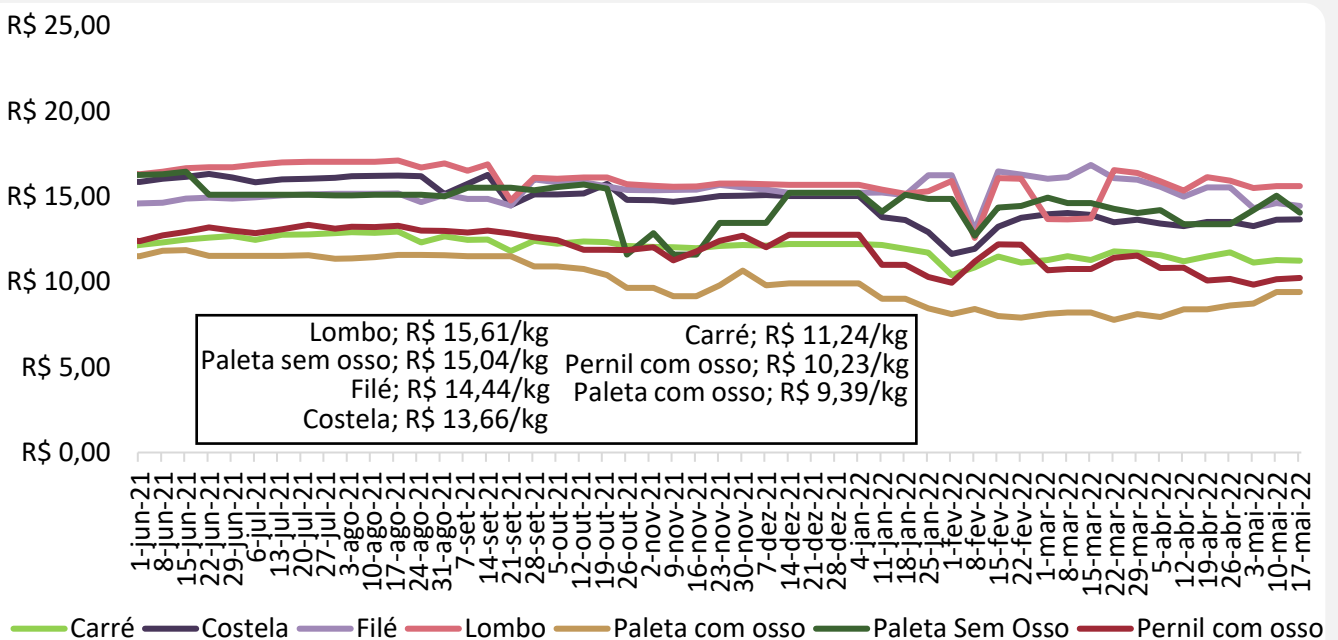

Fonte: Imea

Gráfico 9 - Preços dos cortes de suínos no atacado em São Paulo (R\$/kg):

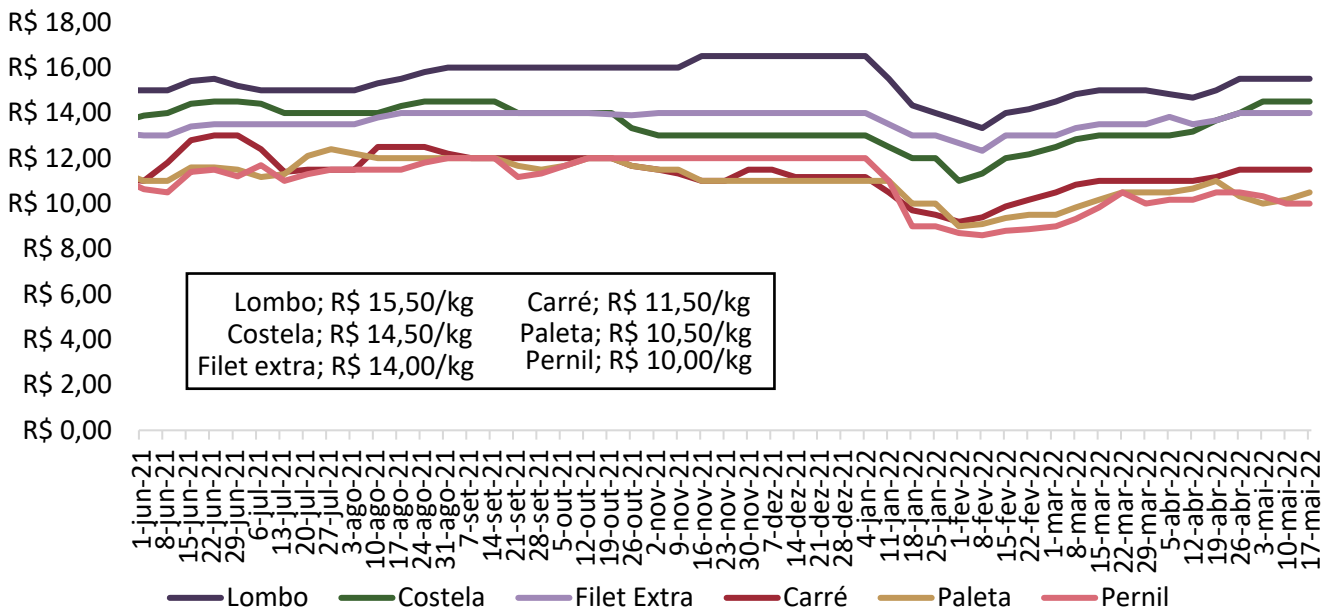

Fonte: Intercarnes

Gráfico 10 - Relação de troca suíno vivo/varejo e suíno vivo/indústria:

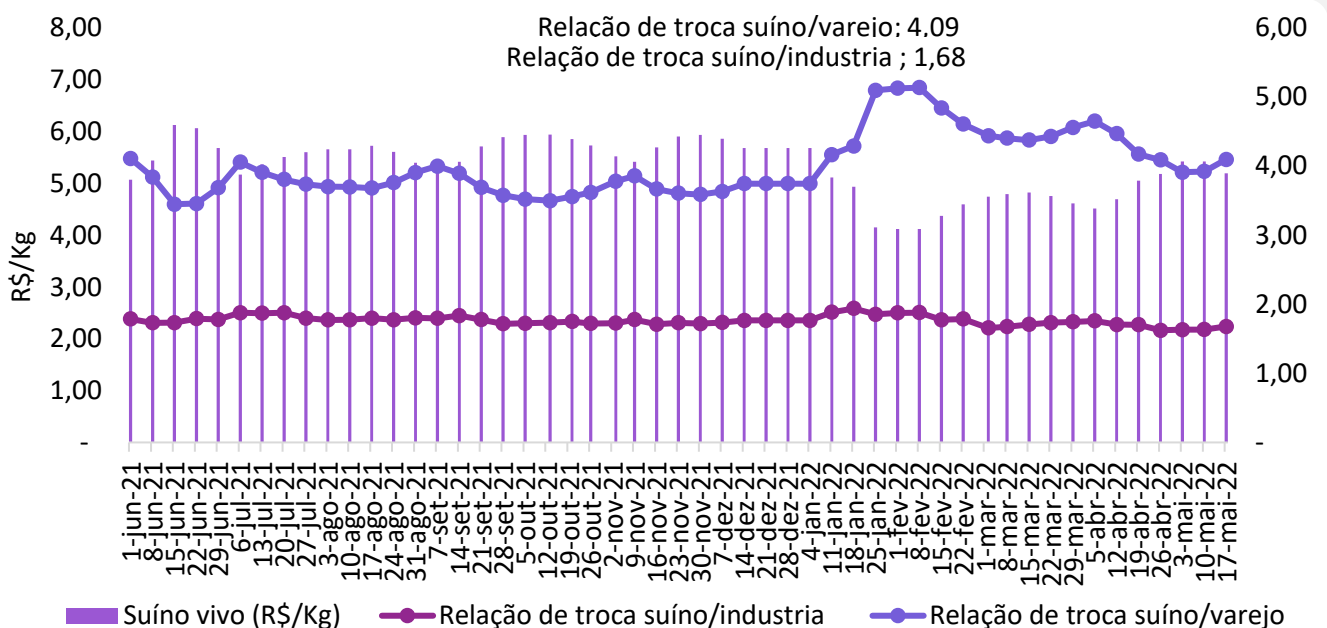

Fonte: Imea

Gráfico 11 - Preço médio de exportação de carne suína *in natura* (R\$/kg):



Gráfico 12 - Preço médio de exportação de carne suína em miúdos (R\$/kg):



Gráfico 13 - Exportações brasileiras de carne suína (volume):

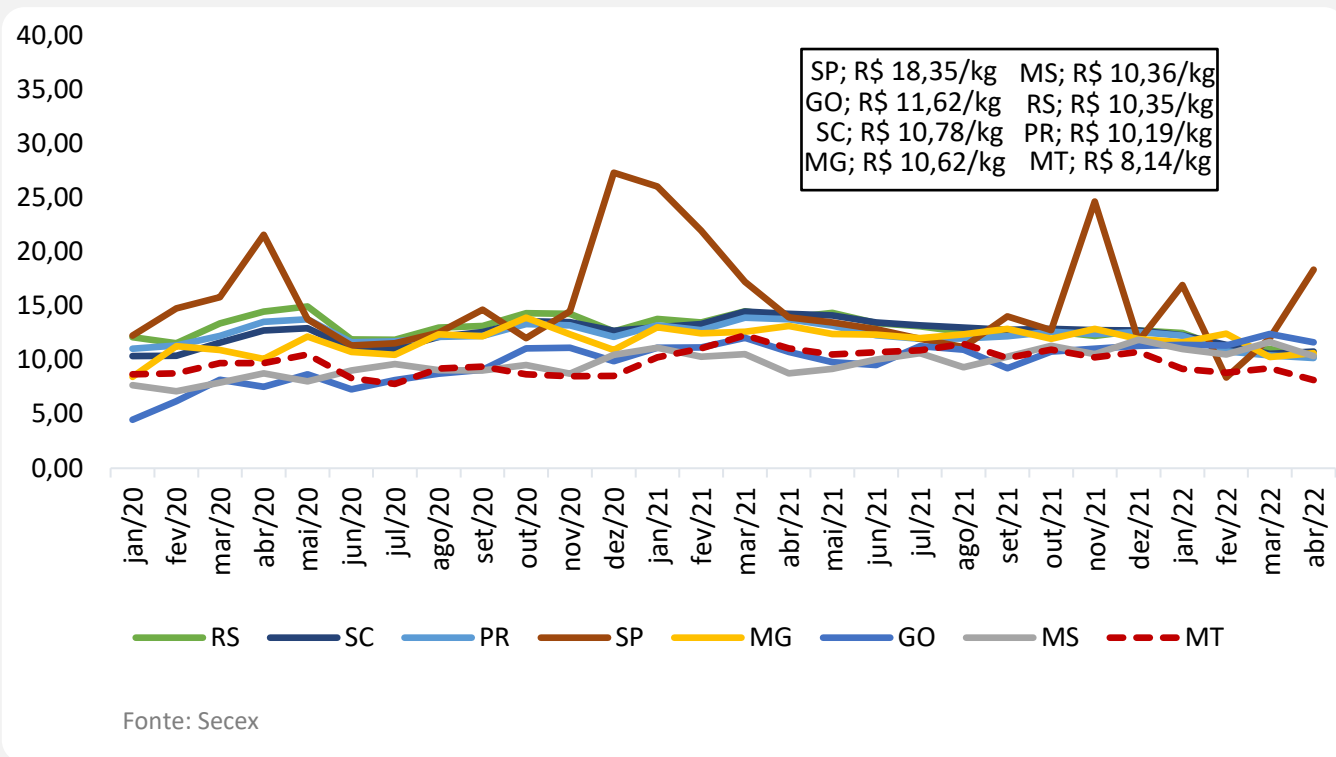

Fonte: Secex

Gráfico 14 - Exportações mato-grossenses de carne suína (volume):

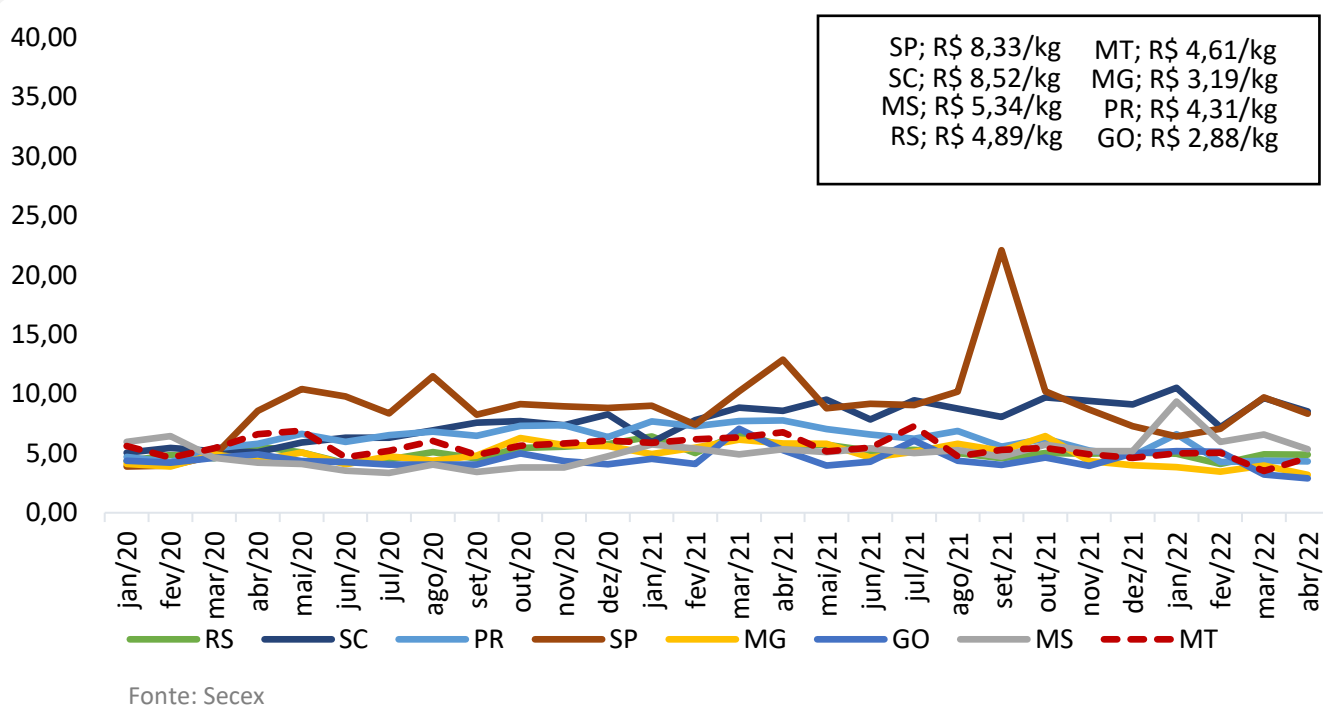
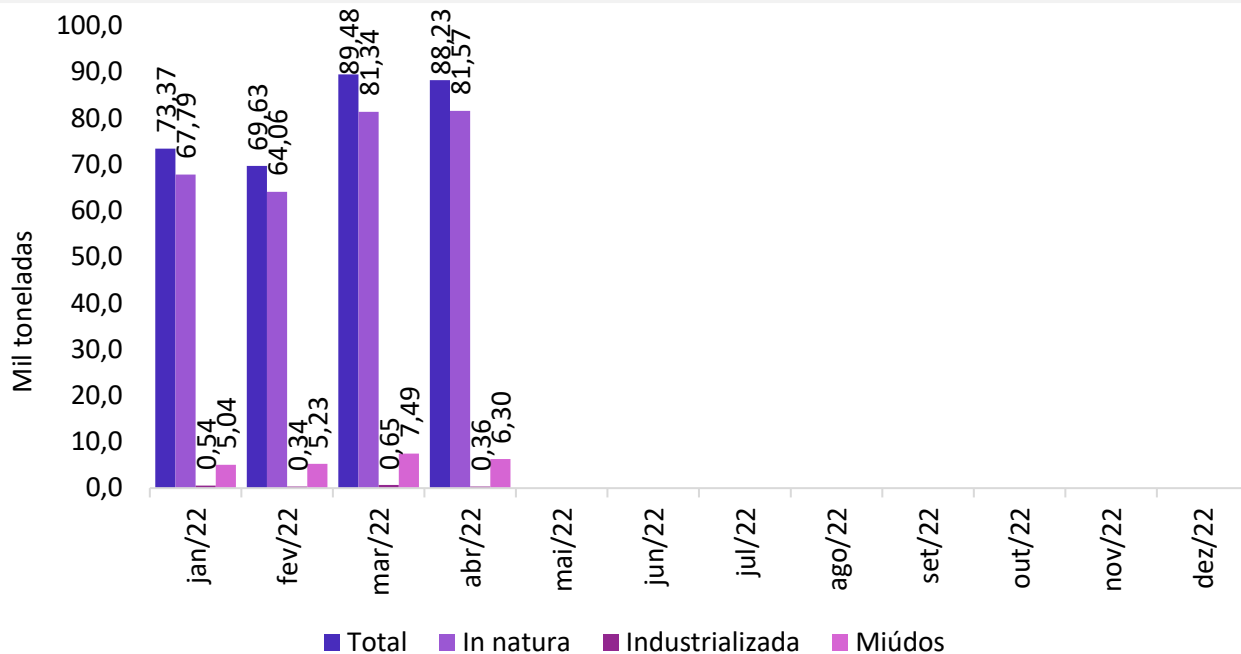
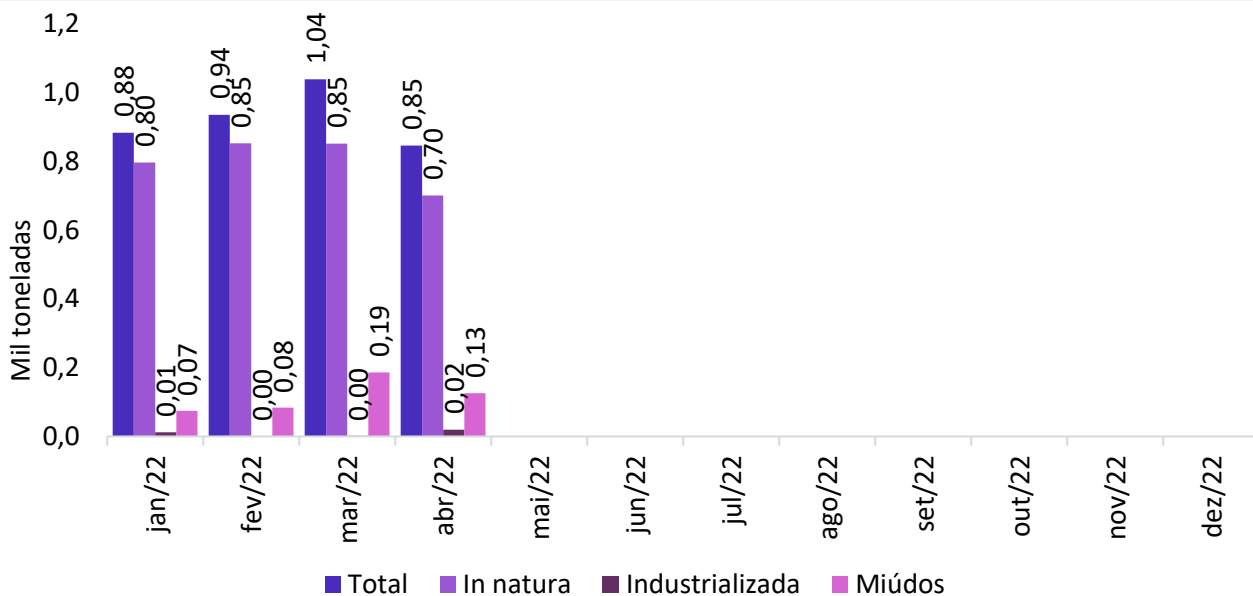

Fonte: Secex