

# RELATÓRIO SEMANAL



Elaboração: Imea

## MERCADO DE SUÍNOS

	Fonte	Praças	Coleta	Unidade	Anterior	Atual	Varição
Carcaça Especial	Jox	SP	Semanal	R\$/kg	13,77	13,58	-1,38%
Carcaça Especial	Cepea	SP	Semanal	R\$/kg	14,03	13,97	-0,43%
Carcaça Especial	Safras e mercado	SP	Semanal	R\$/kg	14,00	14,00	0,00%
Média das carcaças	03 institutos	SP	Semanal	R\$/kg	13,93	13,85	-0,57%
<b>Sugestão de preço DENTRO do Estado</b>	<b>55% da média</b>	<b>SP</b>	<b>Semanal</b>	<b>R\$/kg</b>	<b>7,66</b>	<b>7,62</b>	<b>-0,57%</b>
<b>Sugestão de preço FORA do Estado</b>	<b>57% da média</b>	<b>SP</b>	<b>Semanal</b>	<b>R\$/kg</b>	<b>7,94</b>	<b>7,89</b>	<b>-0,57%</b>
Carcaça	Imea	MT	Semanal	R\$/kg	13,63	13,81	1,32%
Suíno Vivo (Preço pago ao produtor)	Imea	MT	Semanal	R\$/kg	7,76	7,90	1,80%
Diferencial de Base das Carcaças	Imea e Cepea	MT - SP	Semanal	%	-2,85	-1,15	-0,60 p.p

Por conta da demanda que ainda segue aquecida nesta segunda quinzena do mês, dentro da porteira as cotações continuaram em alta para o quilo do suíno vivo pago ao produtor em Mato Grosso. Dessa vez, o acréscimo foi de 1,80% ante a semana anterior, e o preço médio ficou em torno de R\$ 7,90/kg. Já o repasse nas indústrias apresentou queda em torno de 0,57% para a carcaça casada na média de São Paulo, enquanto em Mato Grosso, o cenário foi o contrário, +1,32%, no mesmo comparativo, dada a reposição dos estoques nas gôndolas. Com relação ao varejo, devido às boas perspectivas de consumo mediante o feriado que se aproxima, as cotações dos cortes em geral apresentaram alta. Para se ter uma ideia, o preço do pernil e da costela suína subiram para R\$ 18,05/kg e R\$ 21,79/kg, respectivamente, aumento de 9,86% e 3,07% na mesma ordem, ante a semana anterior.

## MERCADO DE BOVINOS

	Fonte	Praças	Coleta	Unidade	Anterior	Atual	Varição
Boi gordo à vista	Imea	MT	Semanal	R\$/@	263,53	265,79	0,86%
Carcaça Casada	Imea	MT	Semanal	R\$/kg	18,01	18,38	2,05%
Carcaça Casada	Cepea	SP	Semanal	R\$/kg	18,00	18,20	1,11%
Carcaça Casada	Jox	SP	Semanal	R\$/kg	-	-	-
Carcaça Casada	Safras e mercado	SP	Semanal	R\$/kg	-	-	-
Média das carcaças	03 institutos	SP	Semanal	R\$/kg	18,00	18,20	1,11%
Diferencial de Base das Carcaças	Imea e Cepea	MT - SP	Semanal	%	0,06	0,99	16,80 p.p

O mercado da bovinocultura de corte segue sendo pressionado pelas indústrias nesta semana. No entanto, com a oferta ainda restrita enquanto a demanda segue aquecida, a cotação média do boi gordo à vista apresentou leve incremento de 0,86% ante a semana passada e fechou na média de R\$ 263,53/@. Na intermediação entre produtor e varejo, o preço da carcaça casada apresentou alta de 2,05% em Mato Grosso e, de 1,11% em São Paulo. Isto ocorreu devido os maiores estímulos de vendas na ponta da cadeia por conta do feriado e do final de semana que se aproxima. Vale destacar também que a escala de abate nos frigoríficos apresentou leve queda e, com isso, trabalham por volta de quatro dias de escala nesta semana.

## MERCADO DE AVES

	Fonte	Praças	Coleta	Unidade	Anterior	Atual	Varição
Frango congelado	Cepea	SP	Semanal	R\$/kg	6,41	6,51	1,56%
Frango resfriado	Cepea	SP	Semanal	R\$/kg	6,25	6,52	4,32%
Frango congelado	Jox	SP	Semanal	R\$/kg	5,98	5,94	-0,67%
Frango resfriado	Jox	SP	Semanal	R\$/kg	6,81	6,69	-1,76%
Frango congelado	Safras e mercado	SP	Semanal	R\$/kg	-	-	-
Frango resfriado	Safras e mercado	SP	Semanal	R\$/kg	-	-	-

Nesta segunda quinzena do mês, os dados levantados pelo Cepea demonstraram boas perspectivas para a cadeia da avicultura e, com isso, houve acréscimo de 1,56% e 4,32% para o frango congelado e resfriado ante a semana anterior. Já o levantamento realizado pelo instituto Jox demonstra certo recuo na compra da carne de frango, com volumes razoáveis sendo negociados para repor os estoques em virtude do feriado e final de semana que se aproxima. Diante disso, o frango congelado e resfriado apresentou queda de 0,67% e 1,76%, respectivamente, no comparativo com a semana anterior.

## COMPARATIVOS

**Gráfico 1.** Média dos preços do suíno vivo pago ao produtor nas macrorregiões de Mato Grosso (R\$/kg)

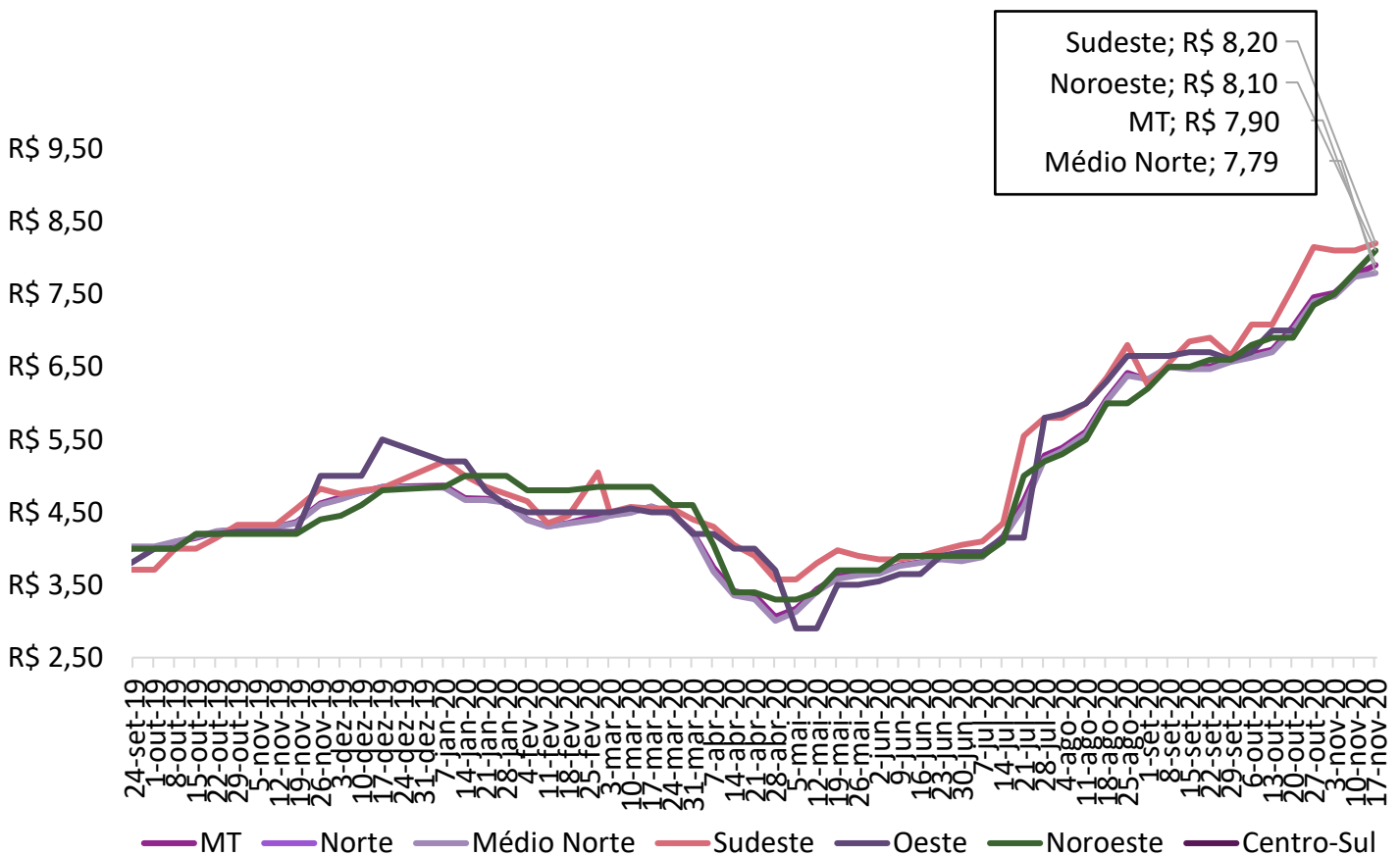

## COMPARATIVOS

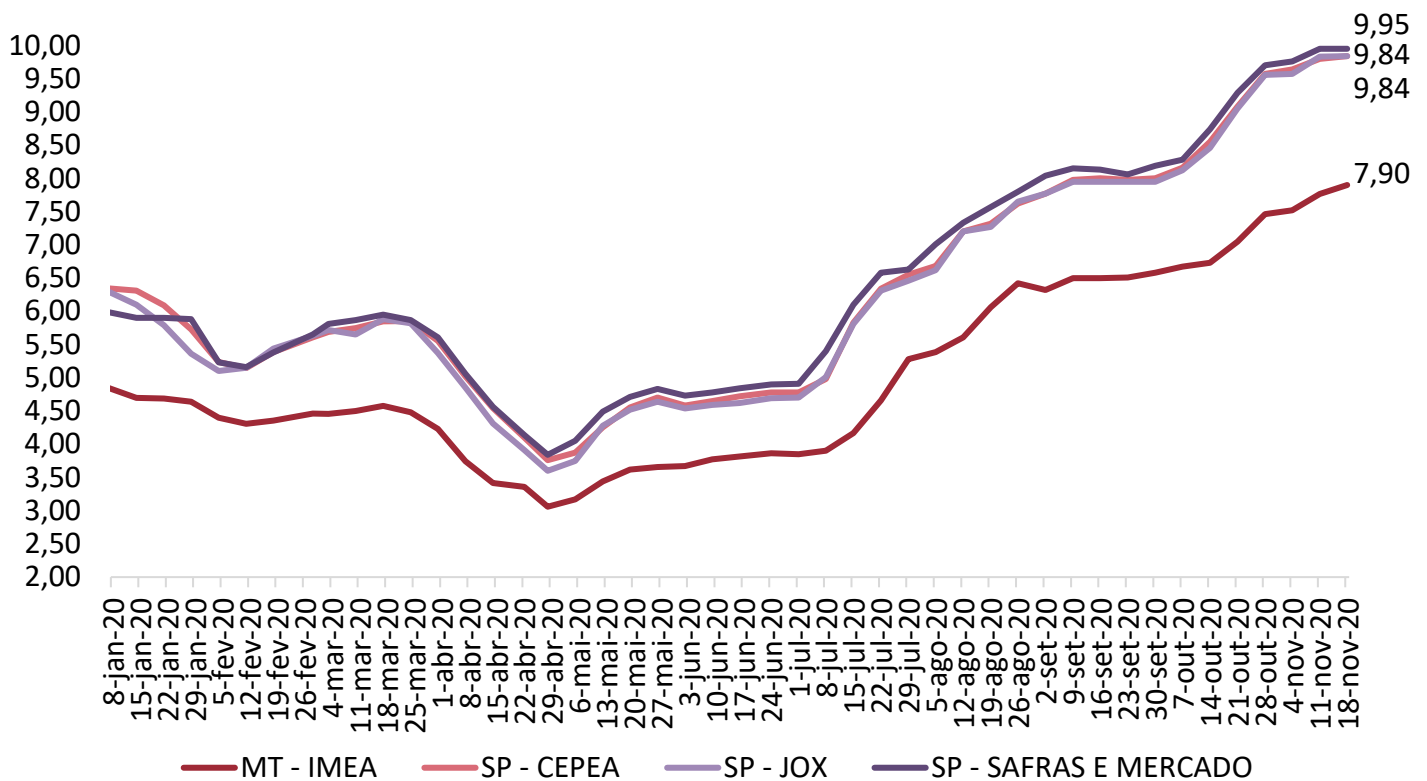
**Gráfico 2.** Média dos preços do suíno vivo pago ao produtor em Mato Grosso e São Paulo (R\$/kg)

Fonte: Imea, Safras e mercado, Cepea e Jox

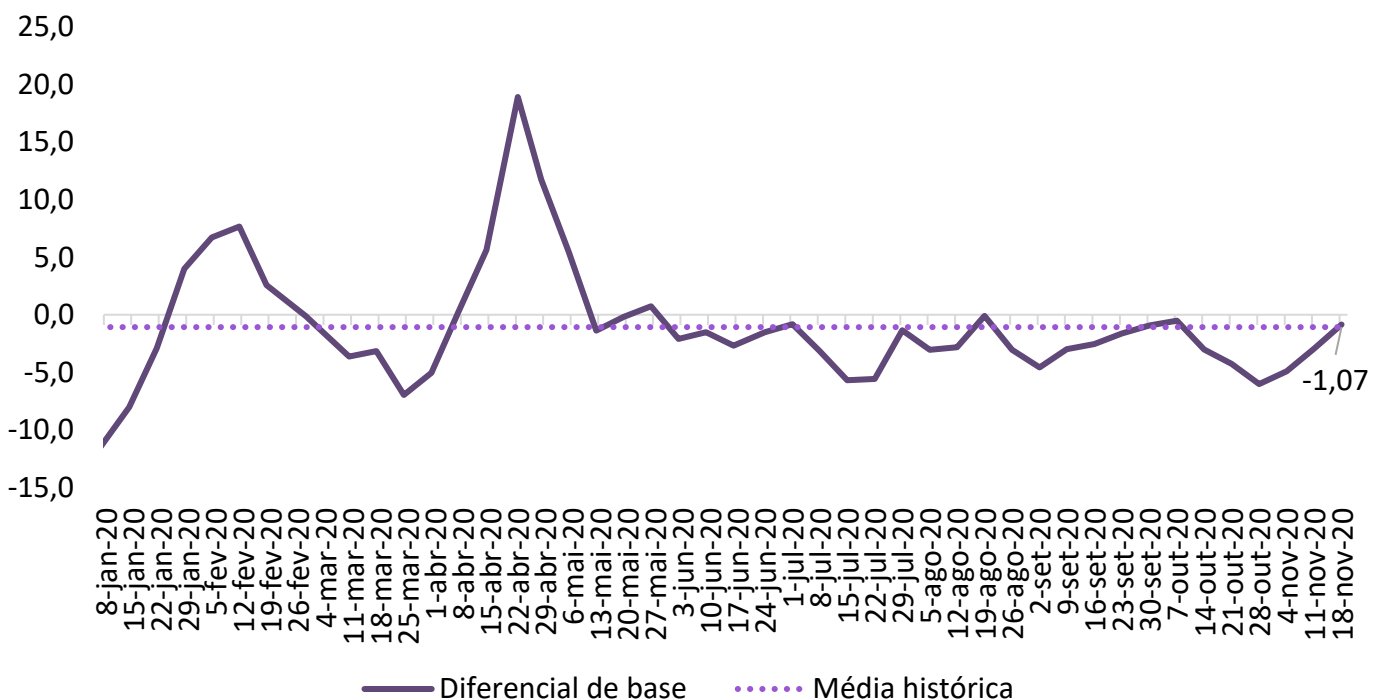
**Gráfico 3.** Diferencial de base entre as carcaças de Mato Grosso e São Paulo (%)

Fonte: Imea e Cepea

## COMPARATIVOS

**Gráfico 4.** Média dos preços da carcaça do suíno (R\$/kg)

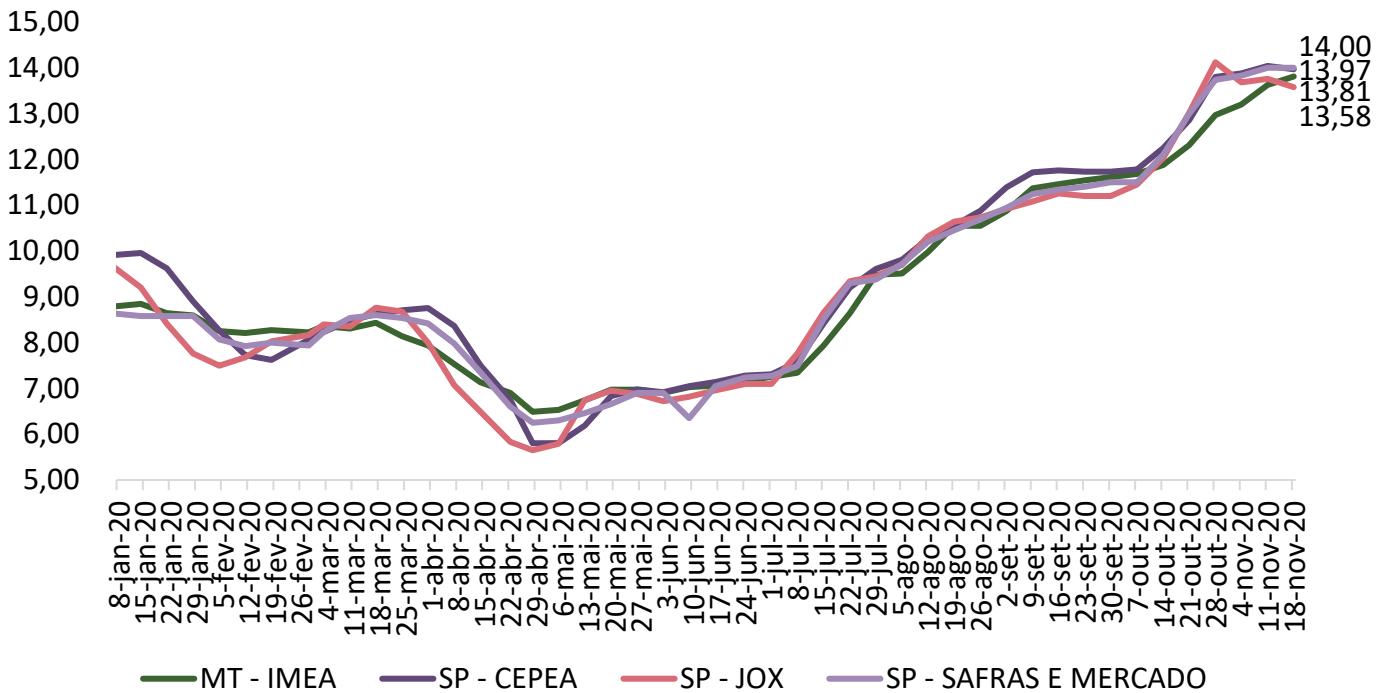

Fonte: Imea, Safras e mercado, Cepea e Jox

**Gráfico 5.** Preços dos cortes de suíno no varejo em Mato Grosso (R\$/kg)

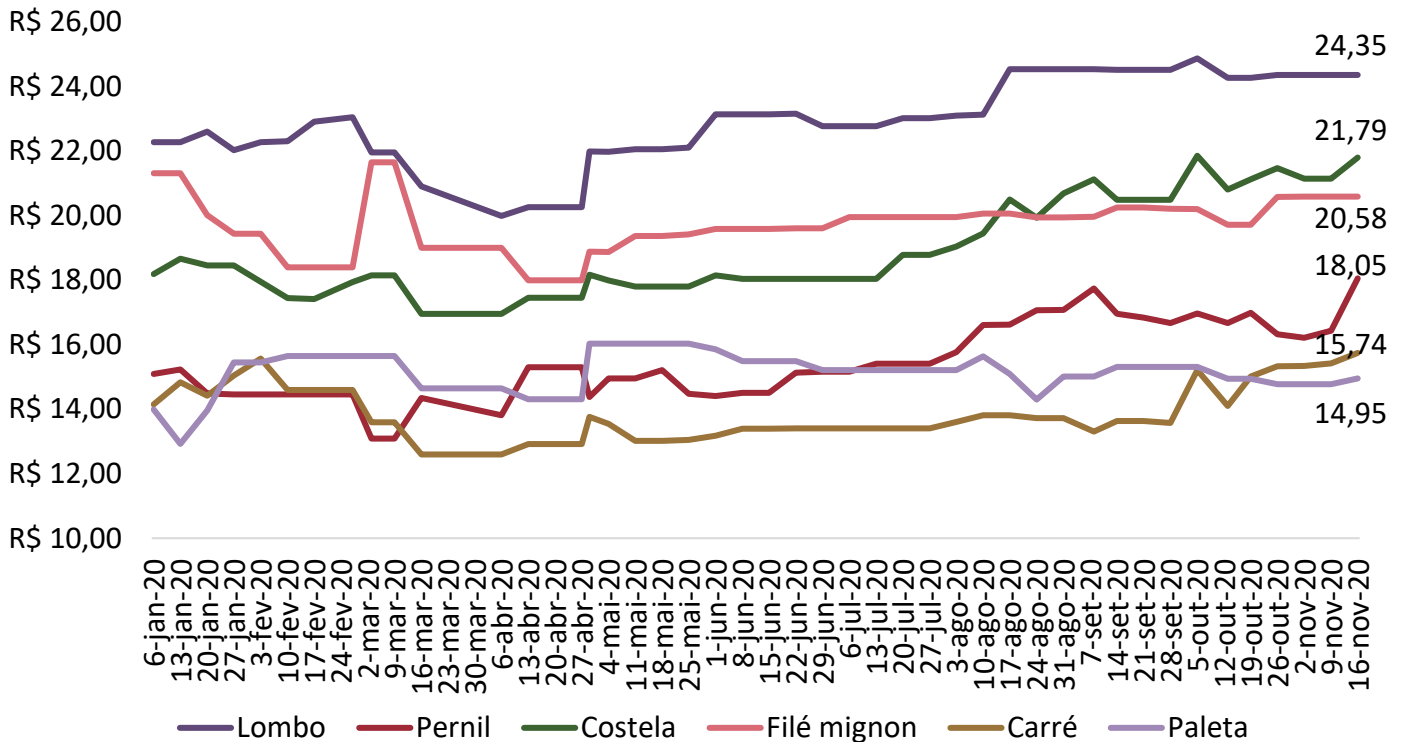

Fonte: Imea



## COMPARATIVOS

Gráfico 8. Exportações brasileiras de carne suína (volume)

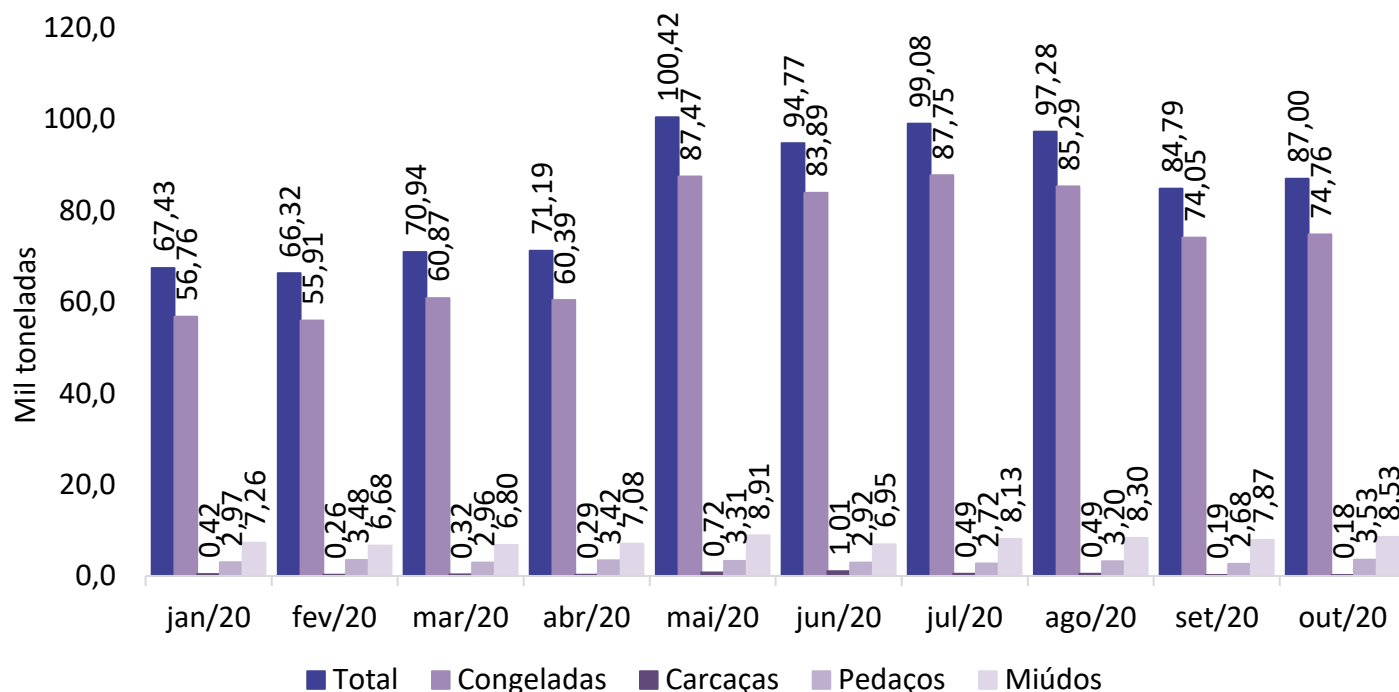

Fonte: Safras e Mercado

Gráfico 9. Exportações mato-grossenses de carne suína (volume)

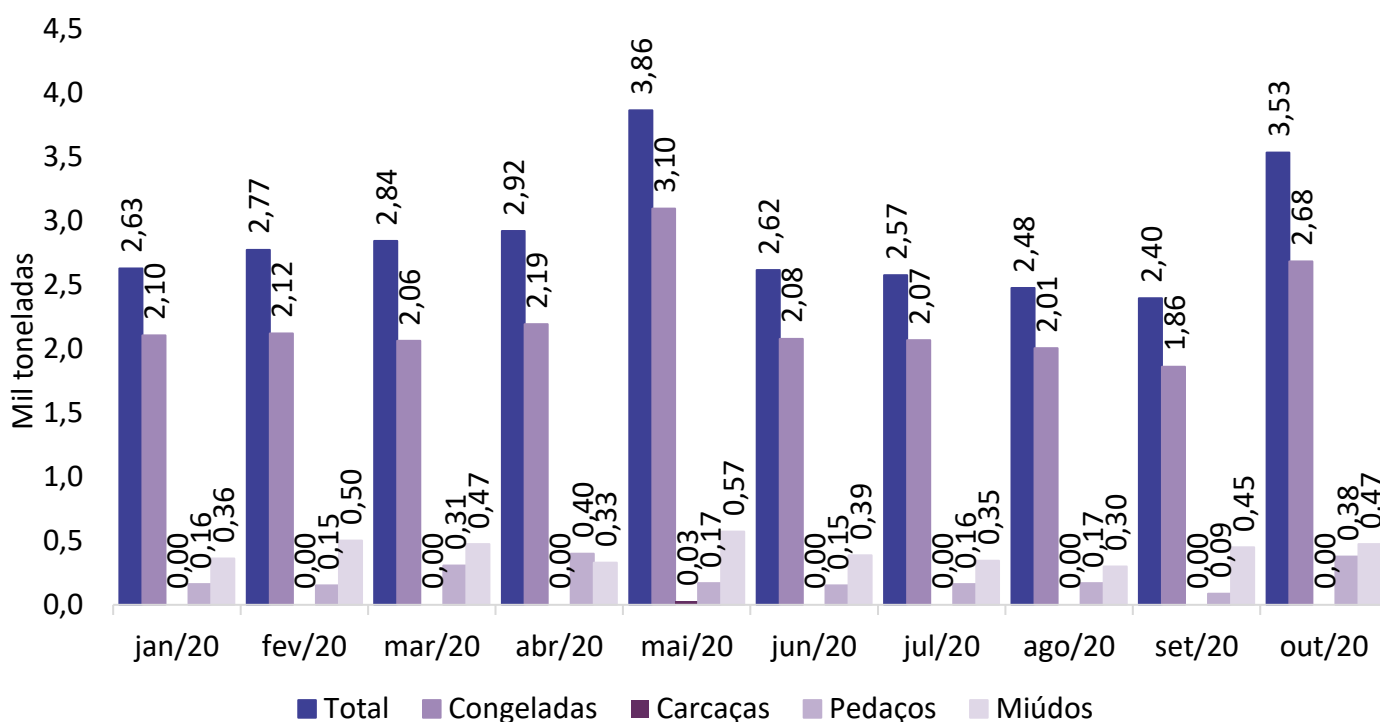

Fonte: Safras e Mercado