

RELATÓRIO SEMANAL



Elaboração: Imea

MERCADO DE SUÍNOS

	Fonte	Praças	Coleta	Unidade	Anterior	Atual	Varição
Carcaça Especial	Jox	SP	Semanal	R\$/kg	9,25	9,90	7,03%
Carcaça Especial	Cepea	SP	Semanal	R\$/kg	9,53	10,05	5,46%
Carcaça Especial	Safras e mercado	SP	Semanal	R\$/kg	9,60	10,10	5,21%
Média das carcaças	03 institutos	SP	Semanal	R\$/kg	9,46	10,02	5,88%
Sugestão de preço DENTRO do Estado	55% da média	SP	Semanal	R\$/kg	5,20	5,51	5,95%
Sugestão de preço FORA do Estado	57% da média	SP	Semanal	R\$/kg	5,39	5,71	5,93%
Carcaça	Imea	MT	Semanal	R\$/kg	9,61	9,73	1,25%
Suíno Vivo (Preço pago ao produtor)	Imea	MT	Semanal	R\$/kg	5,41	5,69	5,18%
Diferencial de Base das Carcaças	Imea e Cepea	MT - SP	Semanal	%	0,84	-3,18	-4,02 p.p

No mercado suinícola mato-grossense nessa semana, o suíno vivo foi comercializado na média de R\$ 5,69/kg, aumento significativo de 5,18% ante a semana passada. Já no mercado atacadista, houve aumento nos preços para a maioria dos cortes, a carcaça comum por exemplo, elevou seu preço em 1,25% em comparação com a semana passada e ficou cotada na média de R\$ 9,73/kg. Ainda em relação a indústria, na praça paulista, o aumento no preço da carcaça especial foi de 5,88% no mesmo período, considerando a média dos três institutos (R\$ 10,02/kg). Esse cenário foi pautado principalmente pela entrada da primeira parcela do 13º salário na economia, o que fez com que o poder de compra do consumidor se elevasse mesmo na segunda quinzena do mês de nov.21. O mesmo cenário foi visto dentro do estado, que apresentou elevação no preço em 5,95% , com indicação média de R\$ 5,51/kg para o animal terminado.

MERCADO DE BOVINOS

	Fonte	Praças	Coleta	Unidade	Anterior	Atual	Varição
Boi gordo à vista	Imea	MT	Semanal	R\$/@	249,78	274,30	9,82%
Carcaça Casada	Imea	MT	Semanal	R\$/kg	17,62	18,53	5,16%
Carcaça Casada	Cepea	SP	Semanal	R\$/kg	17,80	19,00	6,74%
Carcaça Casada	Jox	SP	Semanal	R\$/kg	-	-	-
Carcaça Casada	Safras e mercado	SP	Semanal	R\$/kg	-	-	-
Média das carcaças	03 institutos	SP	Semanal	R\$/kg	17,80	19,00	6,74%
Diferencial de Base das Carcaças	Imea e Cepea	MT - SP	Semanal	%	-1,01	-2,47	-1,46 p.p.

O mercado da bovinocultura de corte segue em tendência de alta, também pelo fator do pagamento da primeira parcela do 13º salário realizada em novembro, que fez com que aumentasse a demanda pela proteína. Além disso o cenário de restrição de oferta em Mato Grosso, também influenciou na alta dos preços nas últimas semanas. O levantamento feito pelo Imea mostrou que nessa semana a arroba do boi subiu 9,82% ante a semana passada, e ficou cotada na média de R\$ 274,30/€. O aumento da demanda, influenciou também a carcaça casada do boi no estado, ao qual registrou alta de 5,16% ante a semana passada, e ficou cotada na média de R\$ 18,53/kg. Em SP, o fator demanda também resultou em aumento de 6,74% no comparativo semanal, logo, a carcaça casada do boi ficou na média de R\$ 19,00/kg na praça paulista.

MERCADO DE AVES

	Fonte	Praças	Coleta	Unidade	Anterior	Atual	Varição
Frango congelado	Cepea	SP	Semanal	R\$/kg	7,76	7,51	-3,22%
Frango resfriado	Cepea	SP	Semanal	R\$/kg	8,08	7,65	-5,32%
Frango congelado	Jox	SP	Semanal	R\$/kg	7,18	6,93	-3,48%
Frango resfriado	Jox	SP	Semanal	R\$/kg	9,72	9,36	-3,70%
Frango congelado	Safras e mercado	SP	Semanal	R\$/kg	-	-	-
Frango resfriado	Safras e mercado	SP	Semanal	R\$/kg	-	-	-

Em São Paulo, o preço do frango apresentou o mesmo cenário em ambos os institutos consultados. O Cepea apresentou decréscimo na cotação do frango congelado e resfriado, respectivamente 3,22% e 5,32% ante a semana passada, e fixou os preços na média de R\$ 7,51/kg, R\$ 7,65/kg na mesma ordem. Segundo a Jox Assessoria, houve baixa de 3,48% para o frango congelado e 3,70% para o resfriado no comparativo semanal, cotados na média de R\$ 6,93/kg e R\$ 9,36/kg respectivamente. Este cenário foi pautado principalmente pelo excesso de oferta na praça paulista, causado pela expectativa de reabastecimento por parte do consumidor final no último feriado.

COMPARATIVOS

Gráfico 1. Média dos preços do suíno vivo pago ao produtor nas macrorregiões de Mato Grosso (R\$/kg)

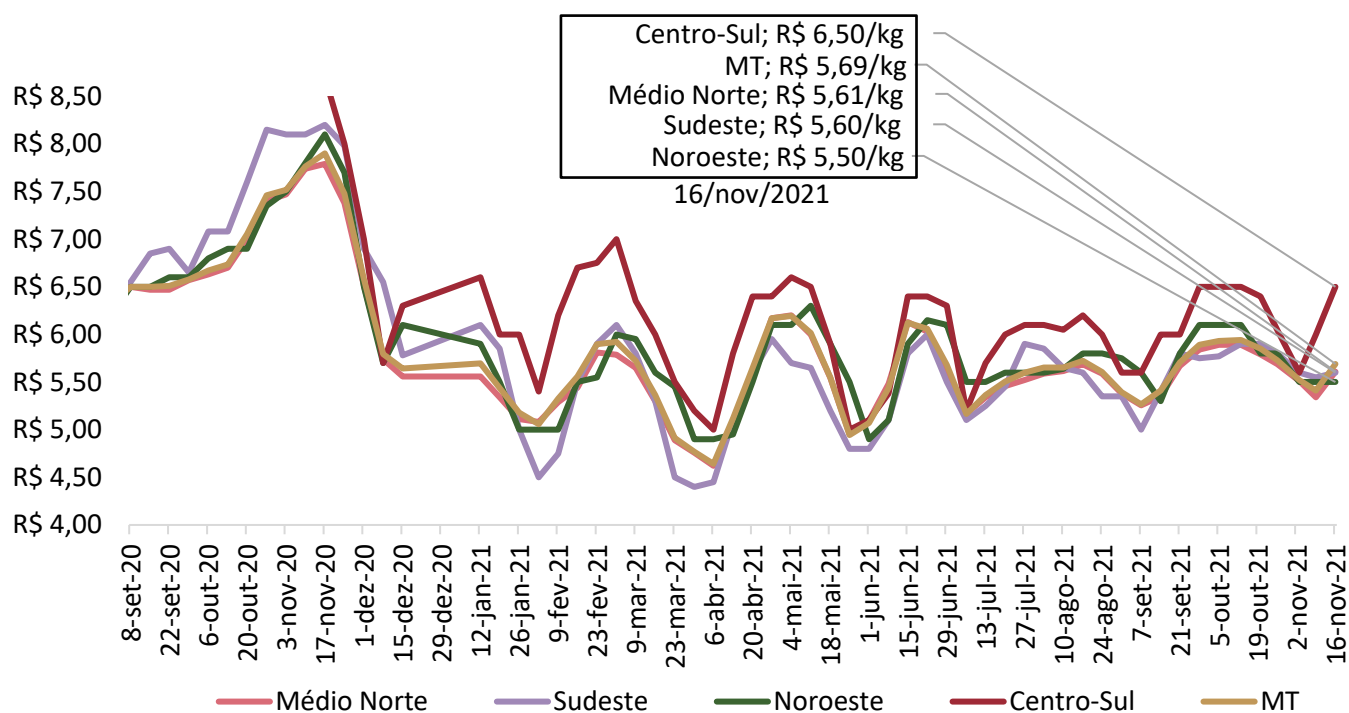

Nota: O levantamento de preço na região centro-sul iniciou em 17/11/2020

Fonte: Imea

COMPARATIVOS

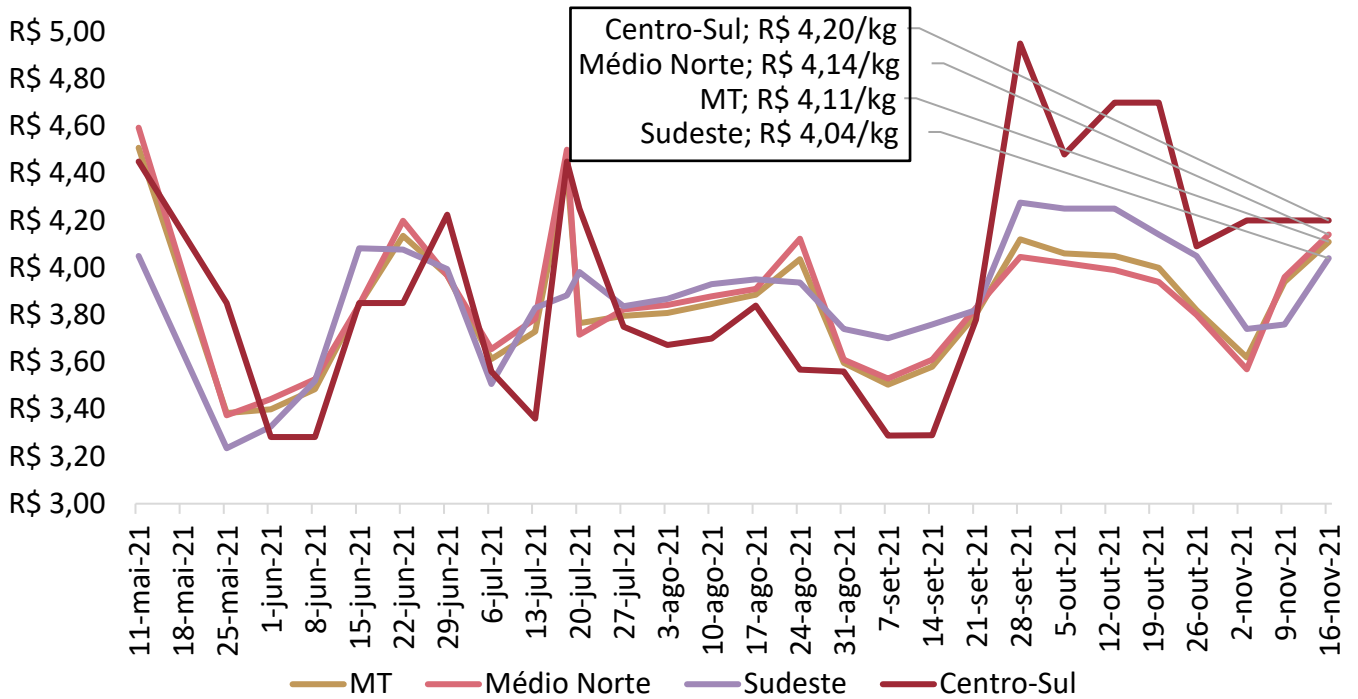
Gráfico 2. Média dos preços da matriz para descarte pago ao produtor em Mato Grosso (R\$/kg)

Nota: O levantamento de matrizes iniciou em 11/05/2021

Fonte: Imea.

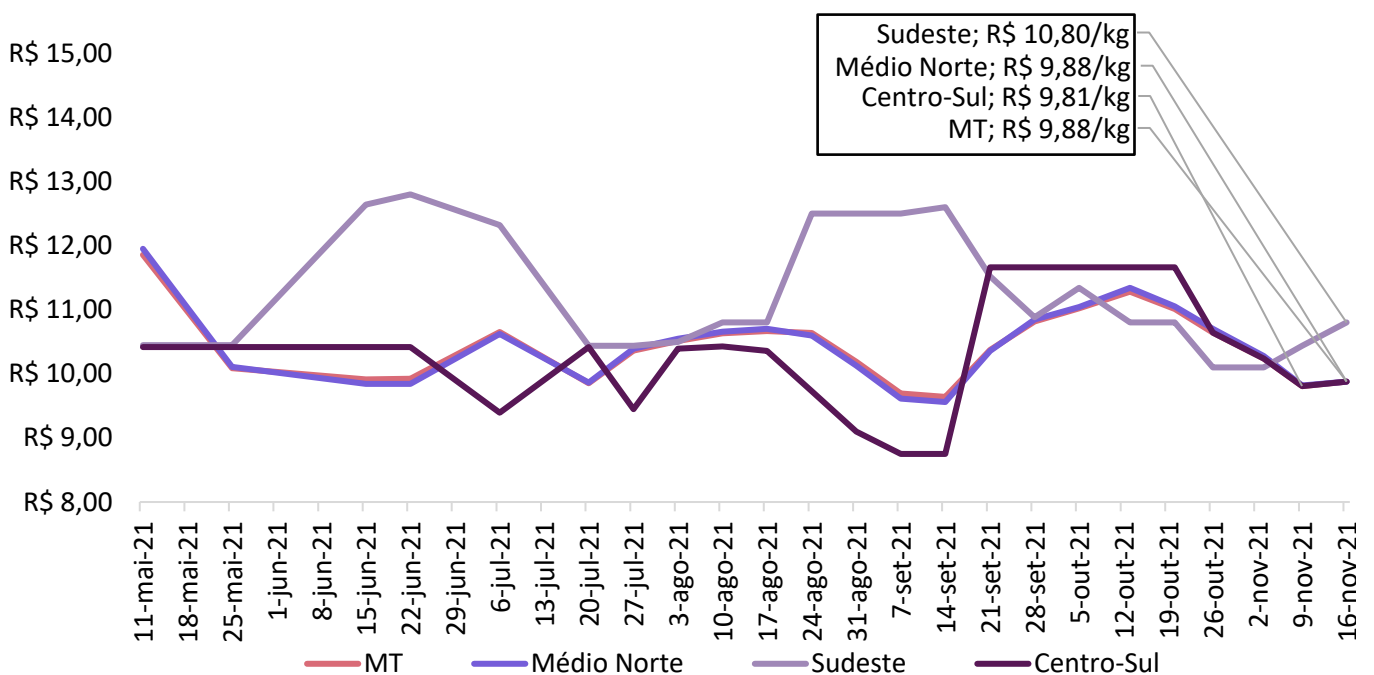
Gráfico 3. Média dos preços do leitão vivo pago ao produtor em Mato Grosso (R\$/kg)

Nota: O levantamento de leitão iniciou em 11/05/2021

Fonte: Imea.

COMPARATIVOS

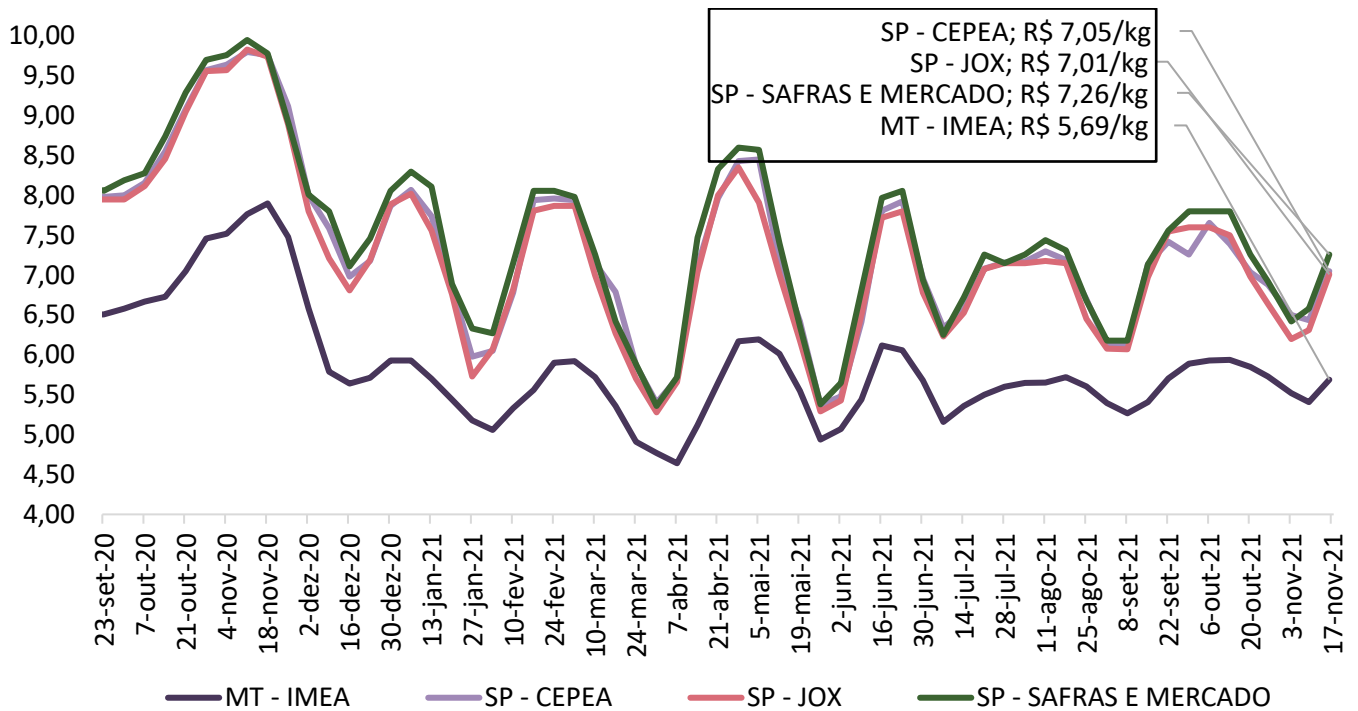
Gráfico 4. Média dos preços do suíno vivo pago ao produtor em Mato Grosso e São Paulo (R\$/kg)

Fonte: Imea, Safras e mercado, Cepea e Jox

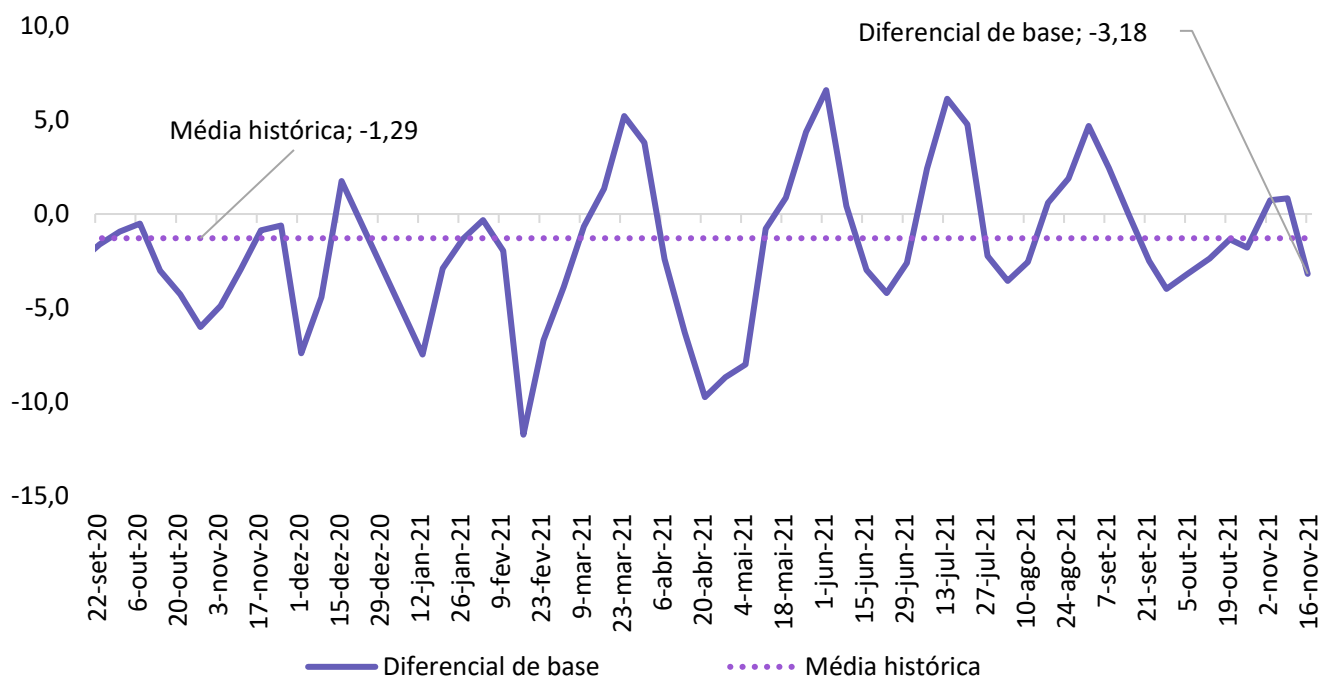
Gráfico 5. Diferencial de base entre as carcaças de Mato Grosso e São Paulo (%)

Fonte: Imea e Cepea

COMPARATIVOS

Gráfico 6. Média dos preços da carcaça do suíno (R\$/kg)

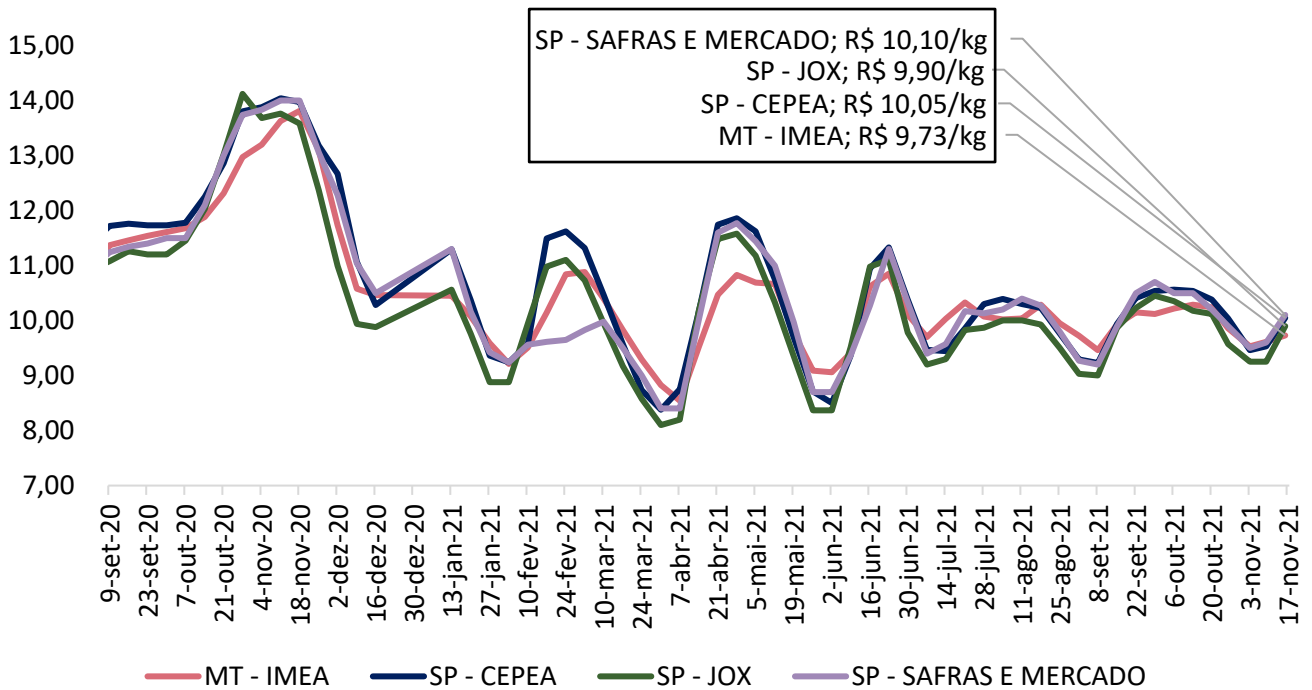

Fonte: Imea, Safras e mercado, Cepea e Jox

Gráfico 7. Preços dos cortes de suíno no varejo em Mato Grosso (R\$/kg)

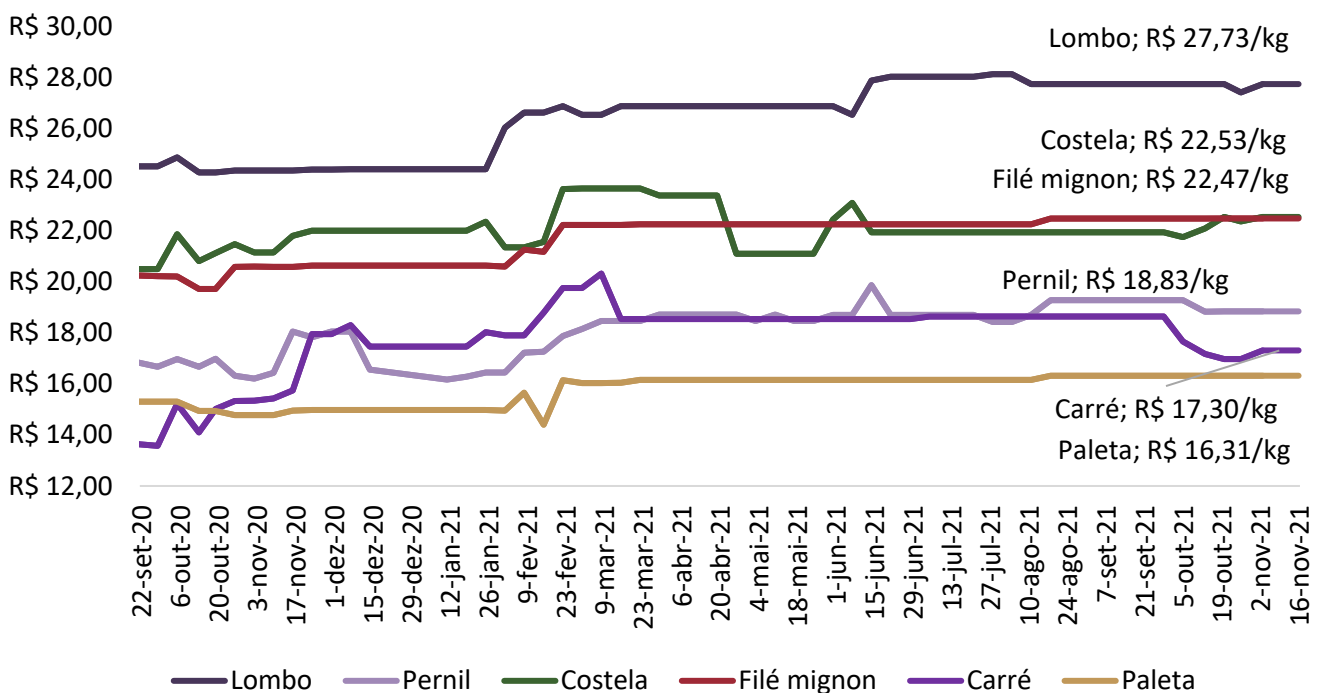

Fonte: Imea

COMPARATIVOS

Gráfico 8. Preços dos cortes de suíno no atacado em Mato Grosso (R\$/kg)

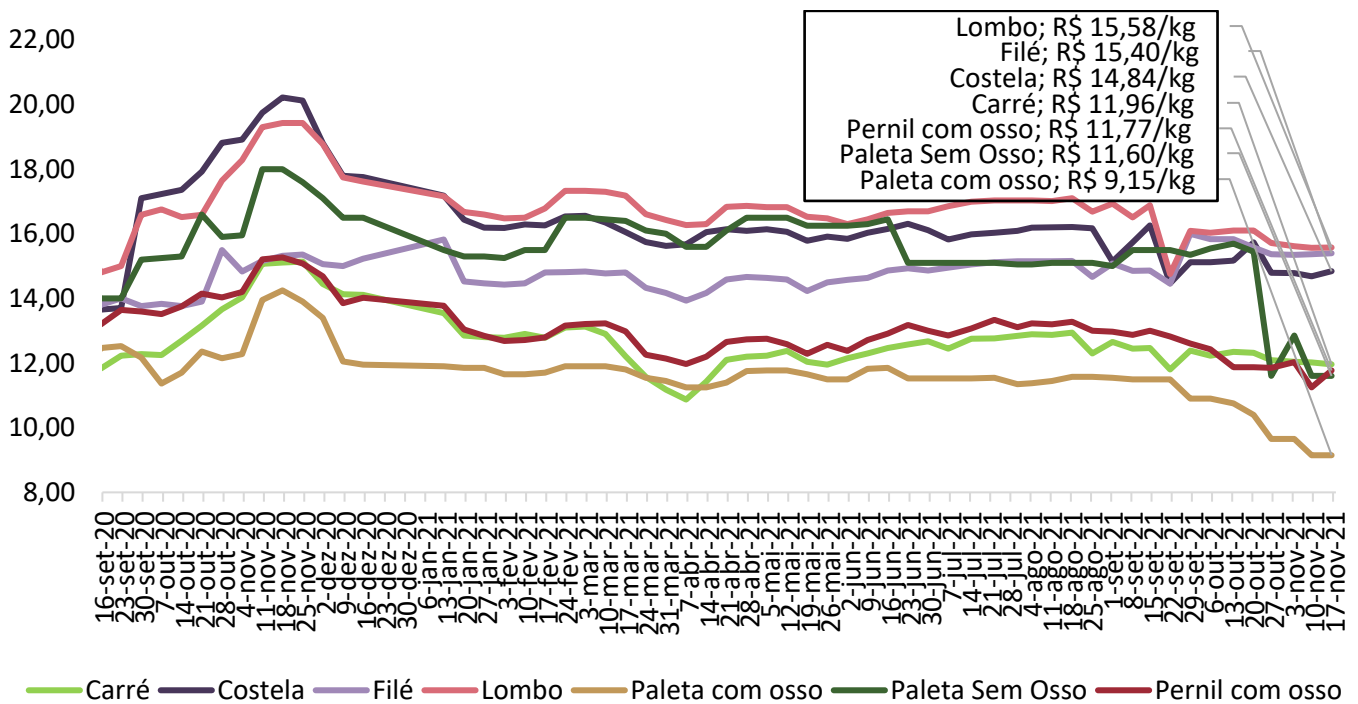

Fonte: Imea

Gráfico 9. Preços dos cortes no atacado em São Paulo (R\$/kg)

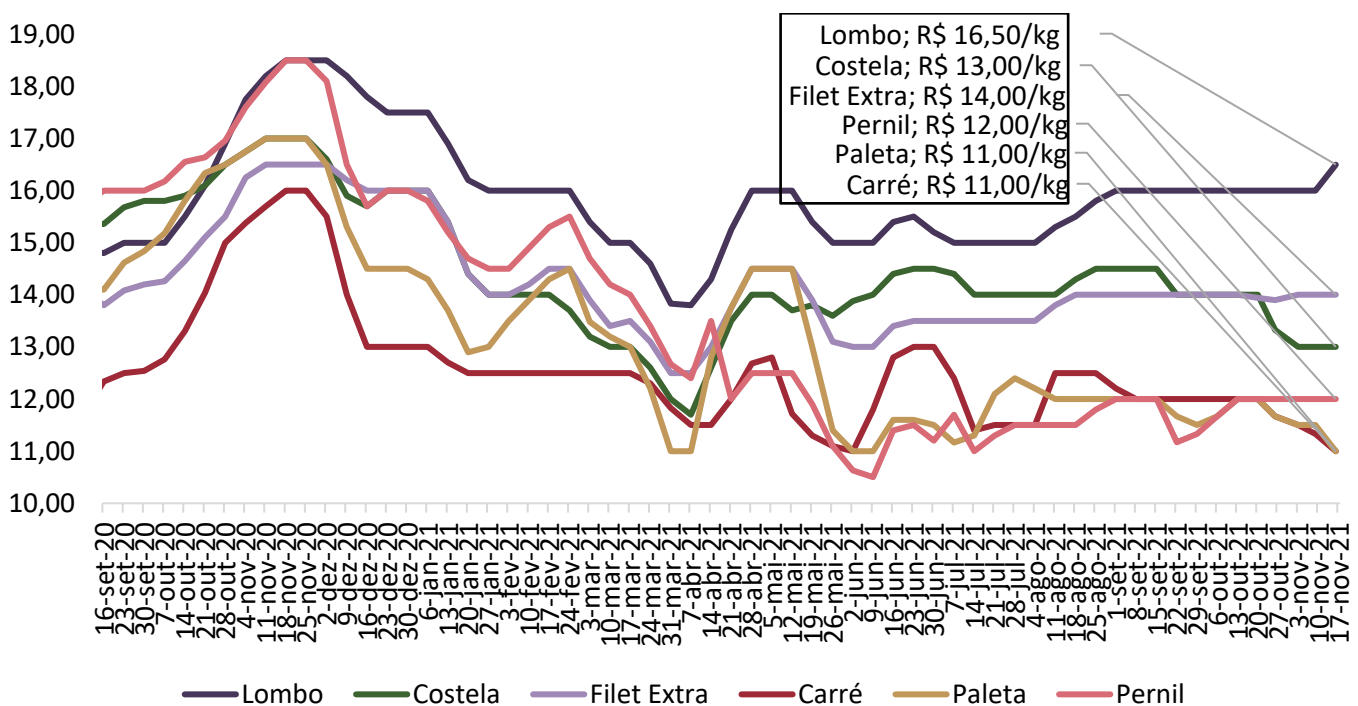

Fonte: Intercarnes

COMPARATIVOS

Gráfico 10. Relação de troca suíno vivo/varejo e suíno vivo/indústria

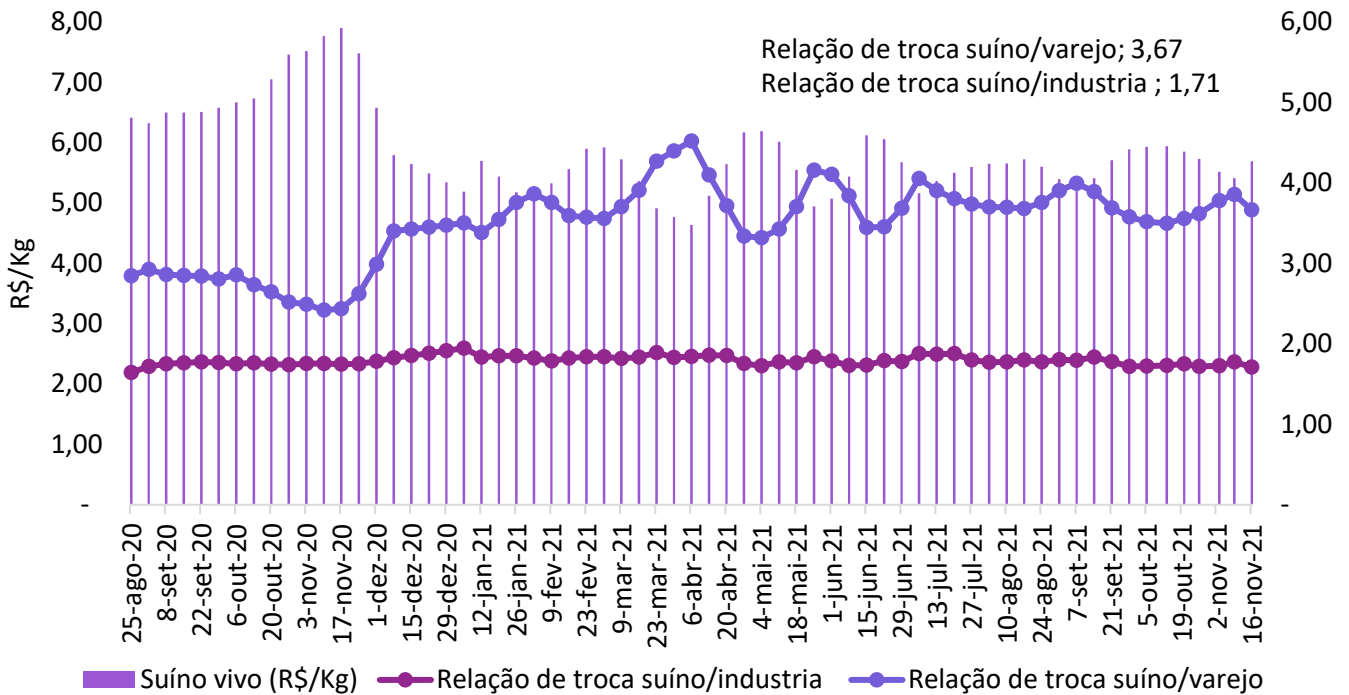

Fonte: Imea

Gráfico 11. Preço médio de exportação de carne suína em pedaços (R\$/kg)

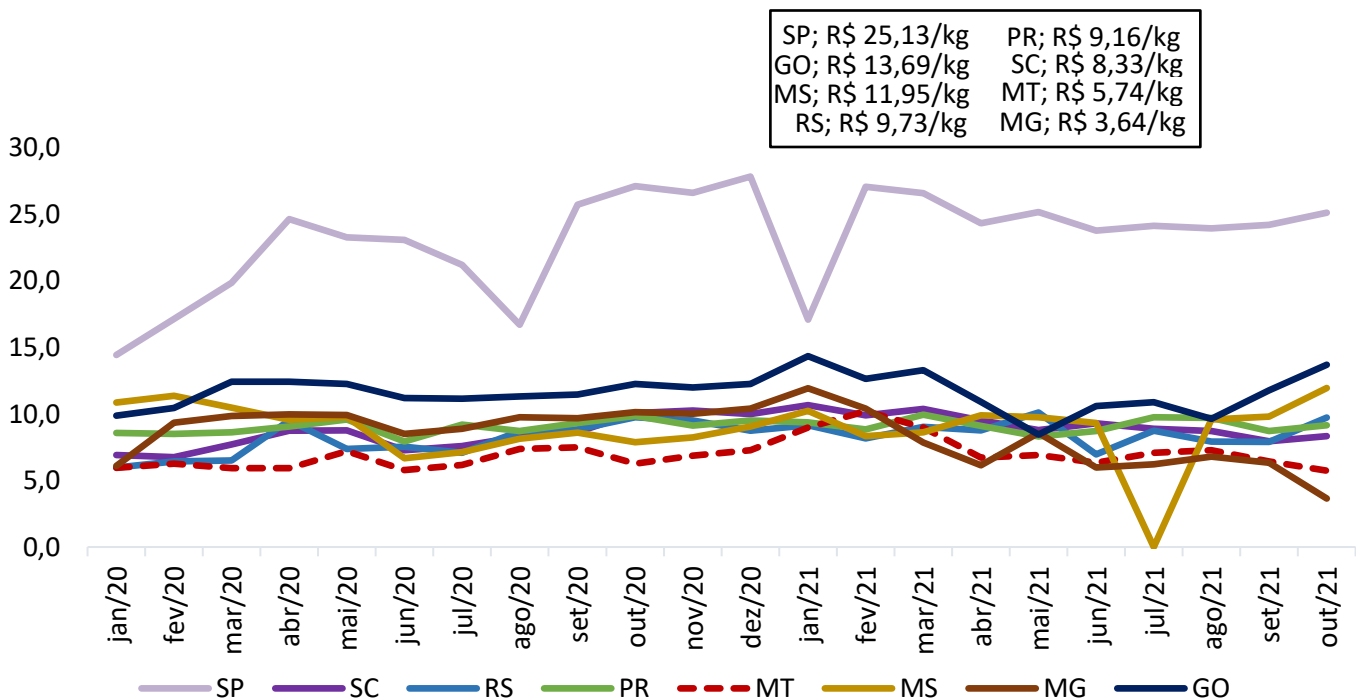

Fonte: Safras e Mercado

COMPARATIVOS

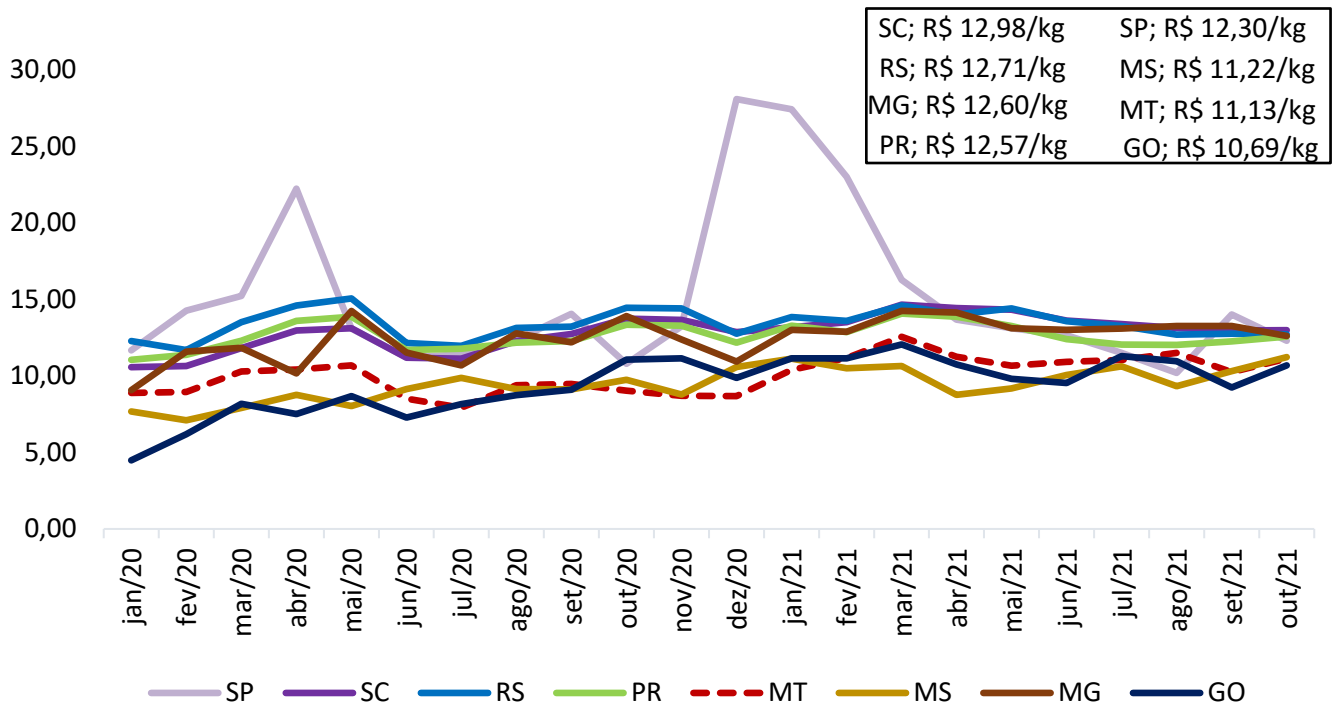
Gráfico 12. Preço médio de exportação de carne suína congelada (R\$/kg)

Fonte: Safras e Mercado

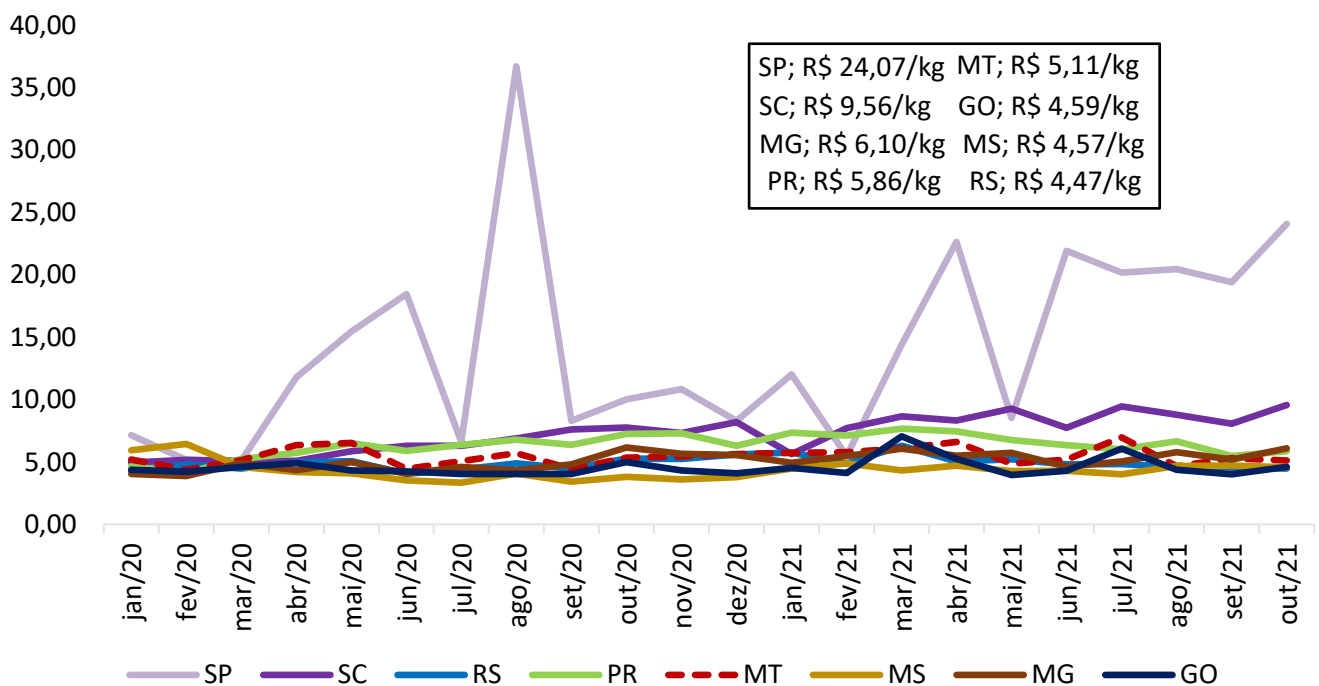
Gráfico 13. Preço médio de exportação de carne suína em miúdos (R\$/kg)

Fonte: Safras e Mercado

COMPARATIVOS

Gráfico 14. Exportações brasileiras de carne suína (volume)

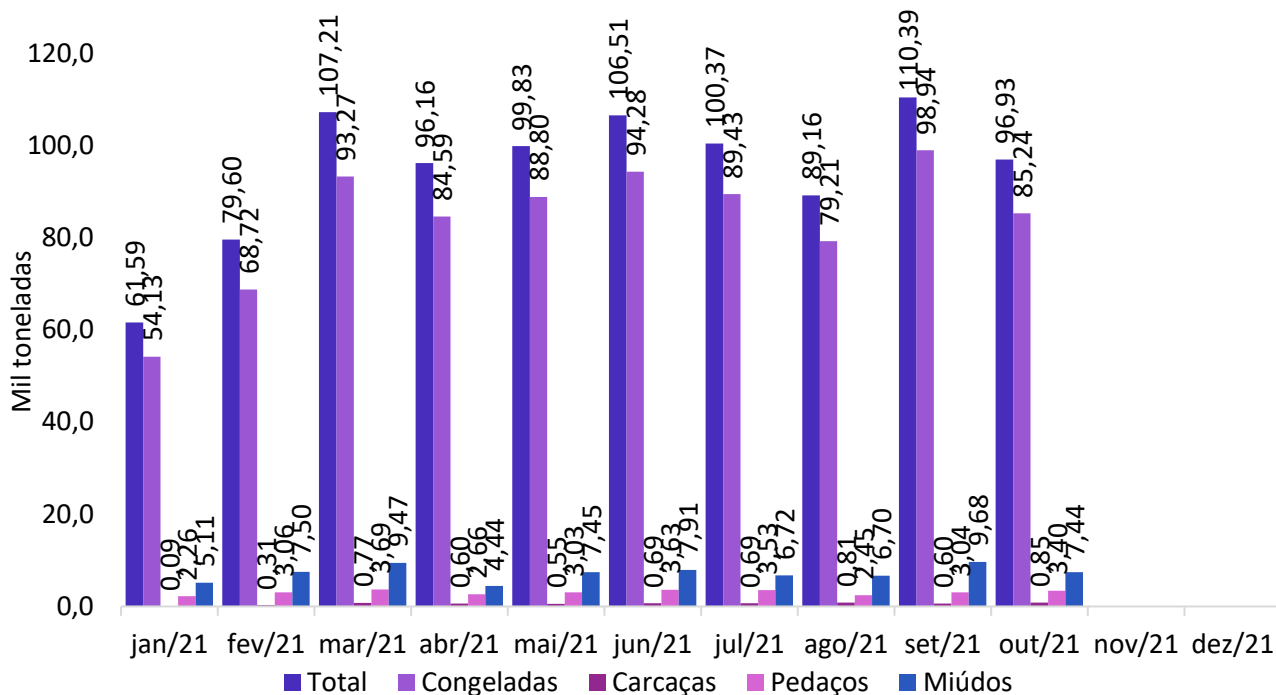

Fonte: Safras e Mercado

Gráfico 15. Exportações mato-grossenses de carne suína (volume)

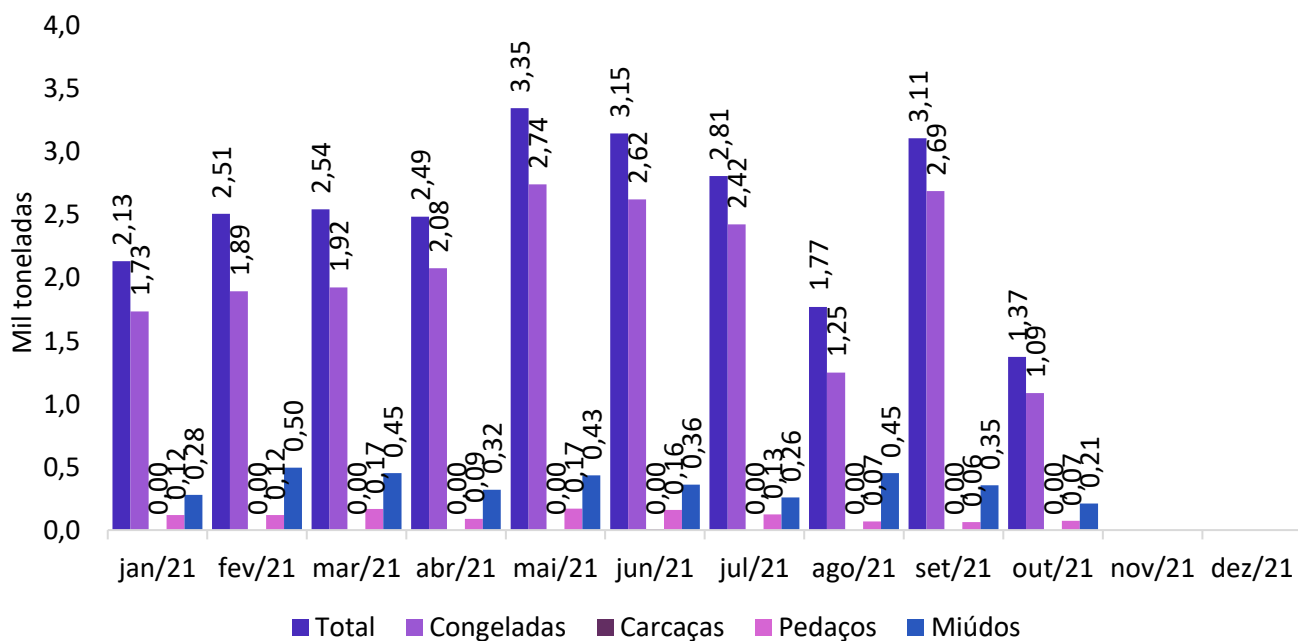

Fonte: Safras e Mercado