

RELATÓRIO SEMANAL



Elaboração: Imea

MERCADO DE SUÍNOS

	Fonte	Praças	Coleta	Unidade	Anterior	Atual	Varição
Carcaça Especial	Jox	SP	Semanal	R\$/kg	9,70	10,83	11,65%
Carcaça Especial	Cepea	SP	Semanal	R\$/kg	9,57	11,49	20,06%
Carcaça Especial	Safras e mercado	SP	Semanal	R\$/kg	9,53	9,60	0,73%
Média das carcaças	03 institutos	SP	Semanal	R\$/kg	9,60	10,64	10,83%
Sugestão de preço DENTRO do Estado	55% da média	SP	Semanal	R\$/kg	5,28	5,85	10,83%
Sugestão de preço FORA do Estado	57% da média	SP	Semanal	R\$/kg	5,47	6,06	10,83%
Carcaça	Imea	MT	Semanal	R\$/kg	9,51	10,14	6,62%
Suíno Vivo (Preço pago ao produtor)	Imea	MT	Semanal	R\$/kg	5,33	5,56	4,32%
Diferencial de Base das Carcaças	Imea e Cepea	MT - SP	Semanal	%	-0,63	-11,75	-11,12 p.p

Em jan.21, o abate de suínos em Mato Grosso apresentou decréscimo de 3,67% ante a dez.20 e totalizou 257,20 mil cabeças, segundo o Indea. Os envios interestaduais apresentaram queda mais agressiva, em torno de 43,66% no mesmo comparativo. Vale destacar que esse cenário esteve atrelado a demanda estagnada que vem sendo observada desde o mês de dez.20, o qual pressionou o escoamento da carne no mercado interno e externo. Com relação às cotações da semana, no mercado atacadista houve um incremento de 10,83% para a carcaça especial na média dos três institutos para São Paulo, enquanto em Mato Grosso, o acréscimo foi de 6,62% ante a semana anterior. O movimento de alta foi observado também dentro da porteira, em que o quilo do suíno vivo pago ao produtor subiu em 4,32% e ficou cotado a uma média de R\$ 5,56/kg em Mato Grosso.

MERCADO DE BOVINOS

	Fonte	Praças	Coleta	Unidade	Anterior	Atual	Varição
Boi gordo à vista	Imea	MT	Semanal	R\$/@	283,49	287,00	1,24%
Carcaça Casada	Imea	MT	Semanal	R\$/kg	18,72	18,72	0,00%
Carcaça Casada	Cepea	SP	Semanal	R\$/kg	18,50	18,20	-1,62%
Carcaça Casada	Jox	SP	Semanal	R\$/kg	-	-	-
Carcaça Casada	Safras e mercado	SP	Semanal	R\$/kg	-	-	-
Média das carcaças	03 institutos	SP	Semanal	R\$/kg	18,50	18,20	-1,62%
Diferencial de Base das Carcaças	Imea e Cepea	MT - SP	Semanal	%	1,19	2,30	1,11 p.p

Nessa semana, o mercado interno continuou com oferta escassa de animais aptos para o abate em Mato Grosso. Diante disso, a arroba do boi gordo à vista foi cotada a uma média de R\$ 287,00, acréscimo de 1,24% ante a semana anterior. Com relação ao preço da carcaça nas indústrias, houve estabilidade na praça mato-grossense, enquanto em São Paulo, as cotações seguiram pressionadas dada a demanda recuada. Além disso, segundo os dados divulgados pelo Indea, em jan.21 o abate de bovinos apresentou decréscimo de 7,74% no comparativo mensal e totalizou 367,20 mil cabeças abatidas no estado. Mesmo com queda no total de animais abatidos, foi possível observar que houve um incremento de 8,12% no abate de fêmeas.

MERCADO DE AVES

	Fonte	Praças	Coleta	Unidade	Anterior	Atual	Varição
Frango congelado	Cepea	SP	Semanal	R\$/kg	6,12	6,08	-0,65%
Frango resfriado	Cepea	SP	Semanal	R\$/kg	6,38	6,45	1,10%
Frango congelado	Jox	SP	Semanal	R\$/kg	5,72	5,59	-2,27%
Frango resfriado	Jox	SP	Semanal	R\$/kg	6,75	6,75	0,00%
Frango congelado	Safras e mercado	SP	Semanal	R\$/kg	-	-	-
Frango resfriado	Safras e mercado	SP	Semanal	R\$/kg	-	-	-

No mercado de aves, o abate divulgado pelo Indea referente ao mês de jan.21 apresentou um leve incremento de 2,53% ante o mês anterior e totalizou 18,49 milhões de cabeças abatidas em Mato Grosso. Para os envios interestaduais, houve acréscimo tímido de 0,24%, no mesmo comparativo. Já com relação às cotações no mercado interno, o cenário seguiu com os preços ponderados na praça paulista. Isto porque, o frango congelado recuou no comparativo semanal para ambos os institutos por conta do período de final de mês. Já o frango resfriado permaneceu estável, segundo a Jox e, com leve acréscimo de 1,10%, segundo o Cepea.

COMPARATIVOS

Gráfico 1. Média dos preços do suíno vivo pago ao produtor nas macrorregiões de Mato Grosso (R\$/kg)

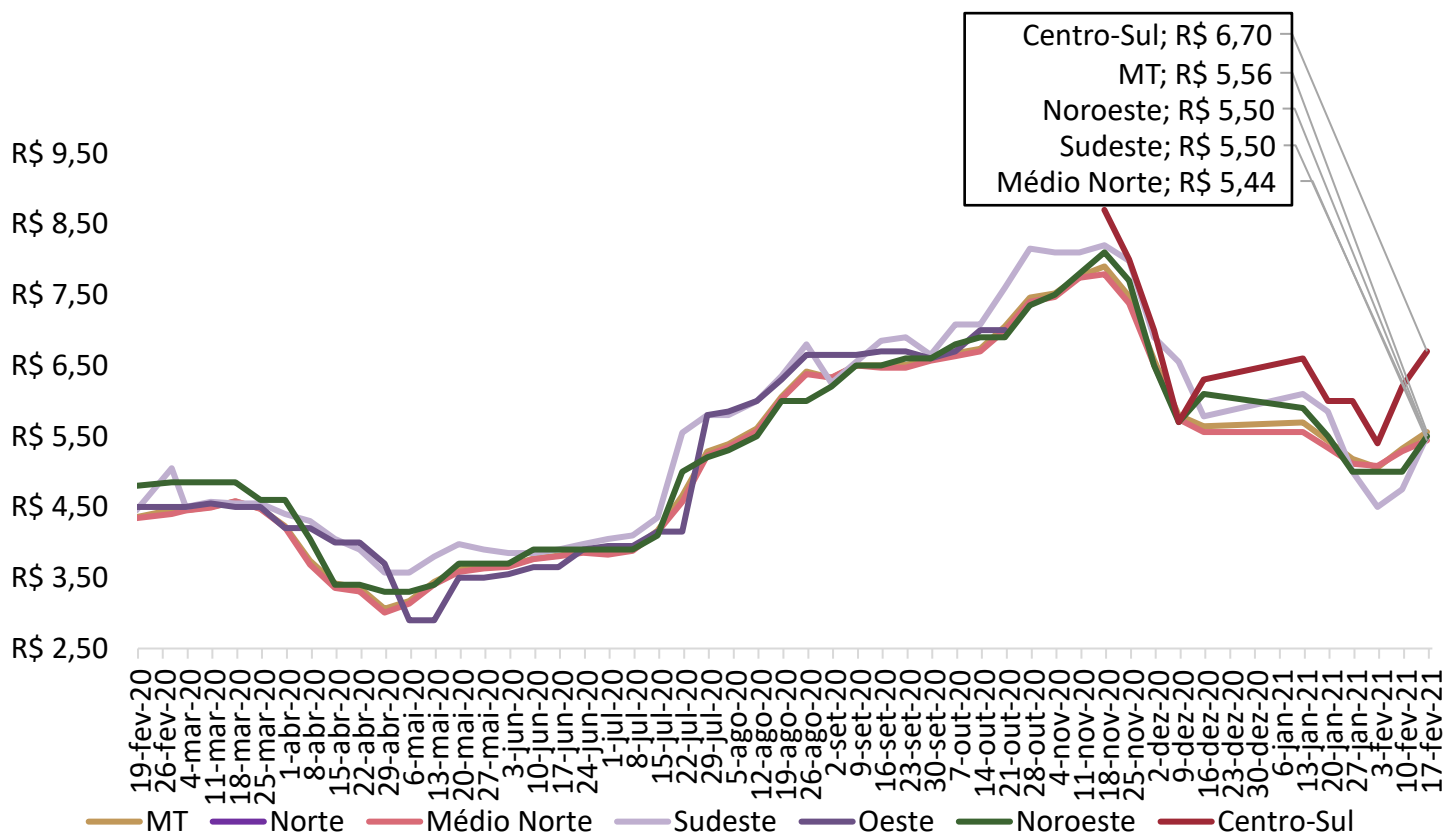

Nota: O levantamento de preço na região Centro-Sul iniciou em 17/11/2020

Fonte: Imea

COMPARATIVOS

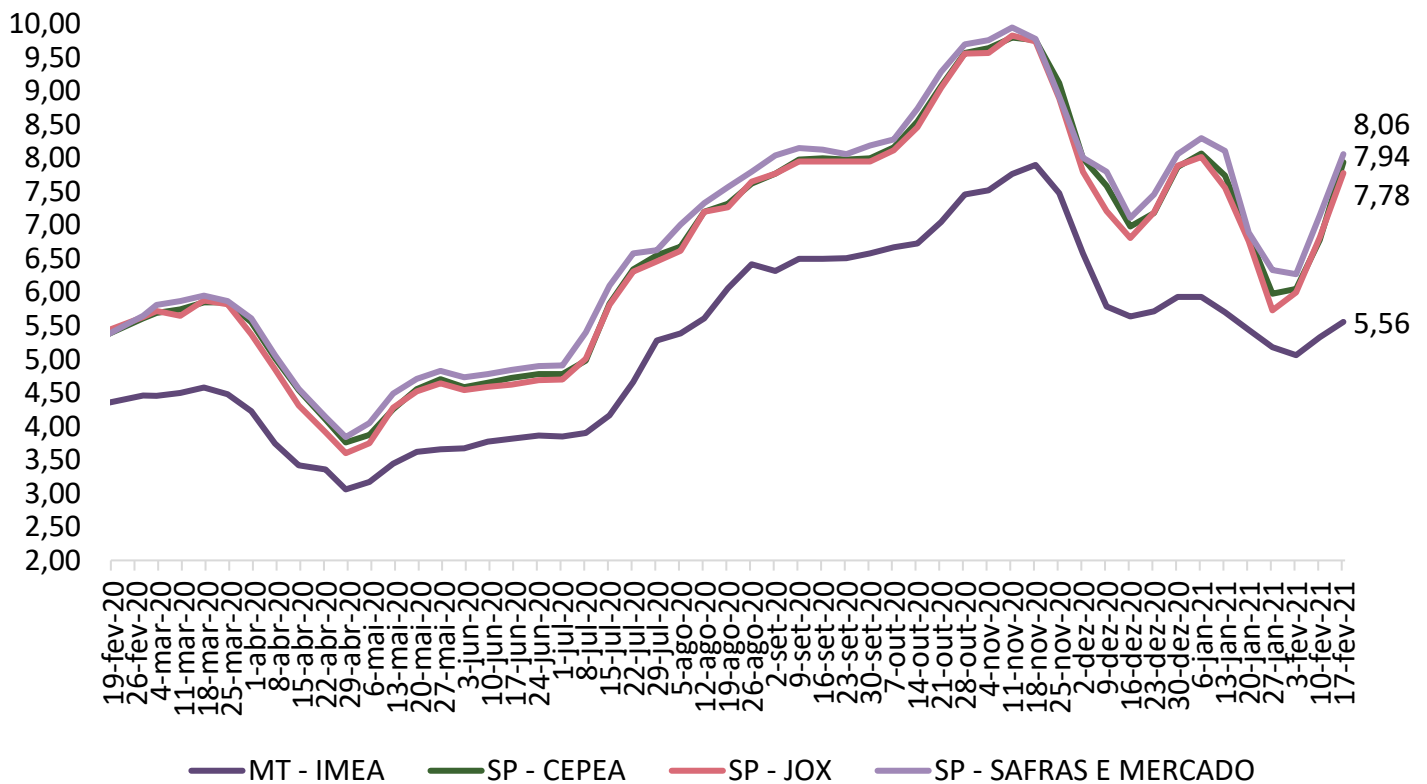
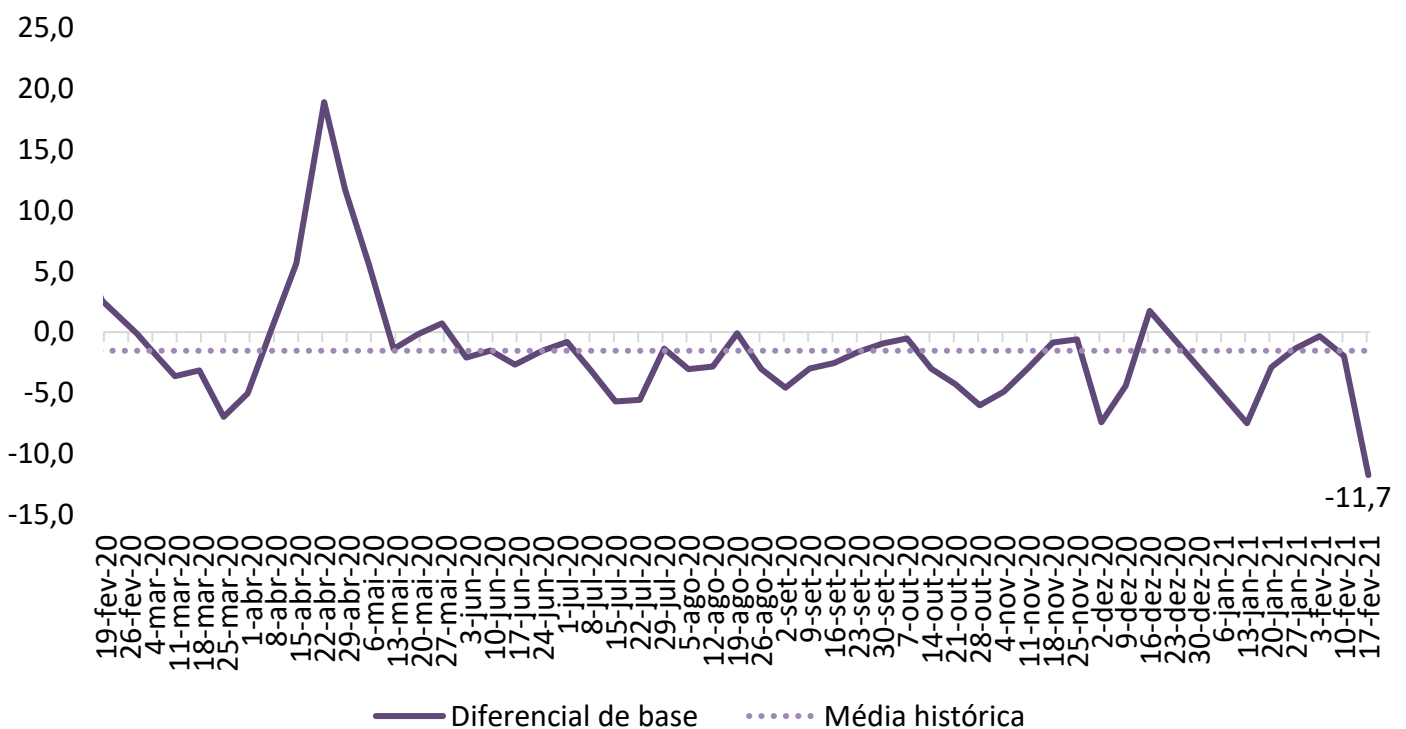
Gráfico 2. Média dos preços do suíno vivo pago ao produtor em Mato Grosso e São Paulo (R\$/kg)**Gráfico 3.** Diferencial de base entre as carcaças de Mato Grosso e São Paulo (%)

COMPARATIVOS

Gráfico 4. Média dos preços da carcaça do suíno (R\$/kg)

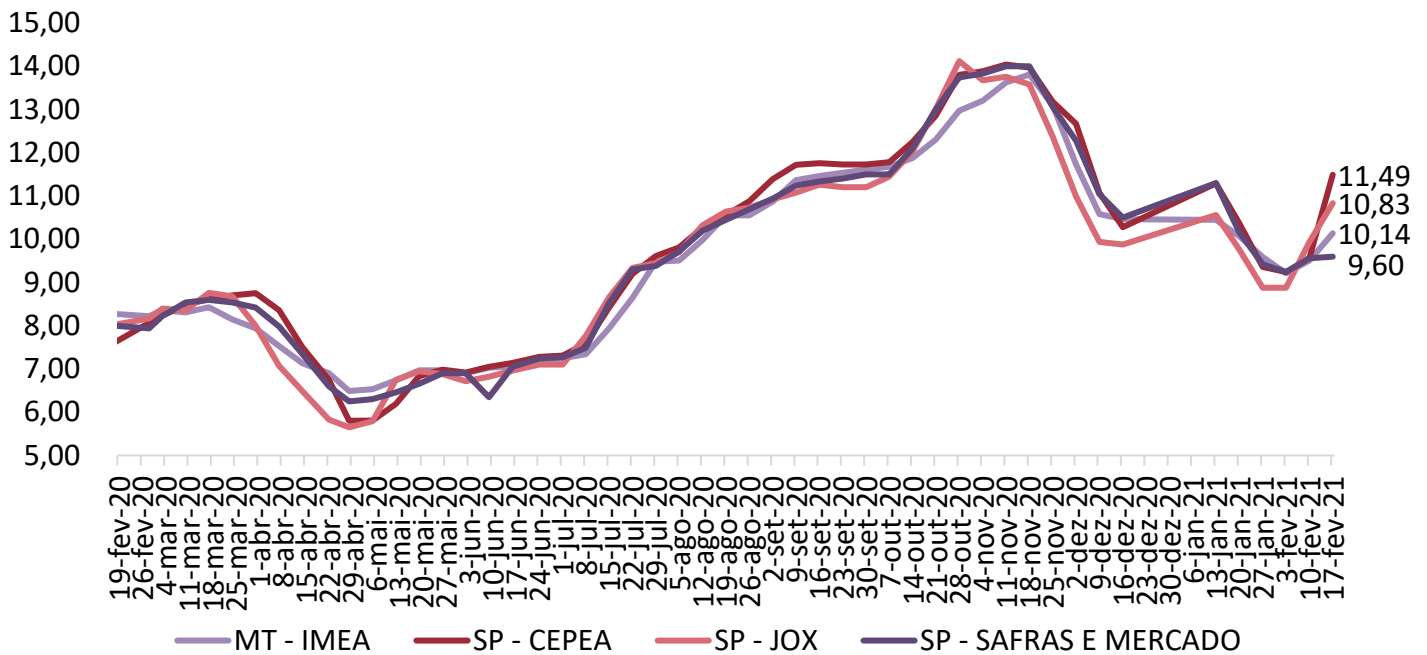

Fonte: Imea, Safras e mercado, Cepea e Jox

Gráfico 5. Preços dos cortes de suíno no varejo em Mato Grosso (R\$/kg)

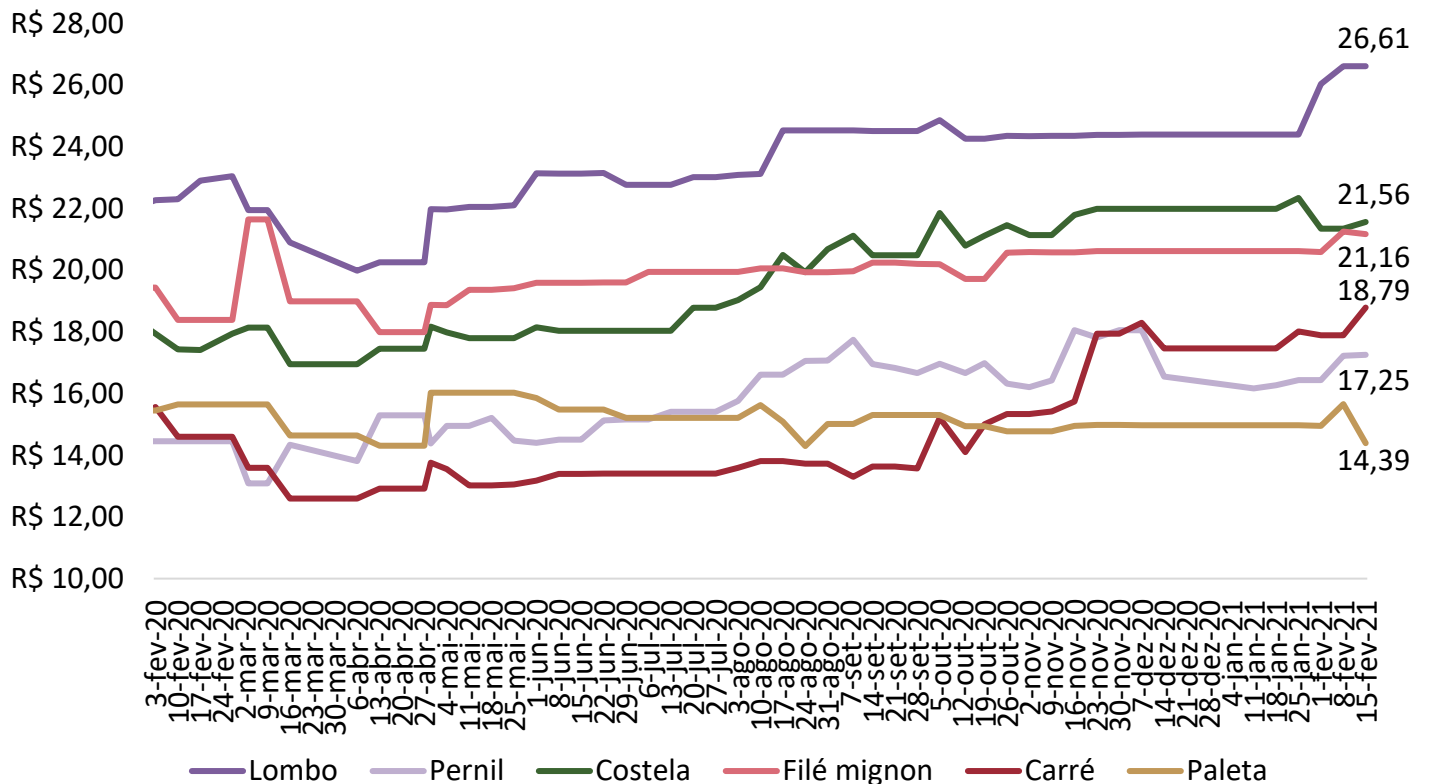

Fonte: Imea

COMPARATIVOS

Gráfico 6. Preços dos cortes de suíno no atacado em Mato Grosso (R\$/kg)

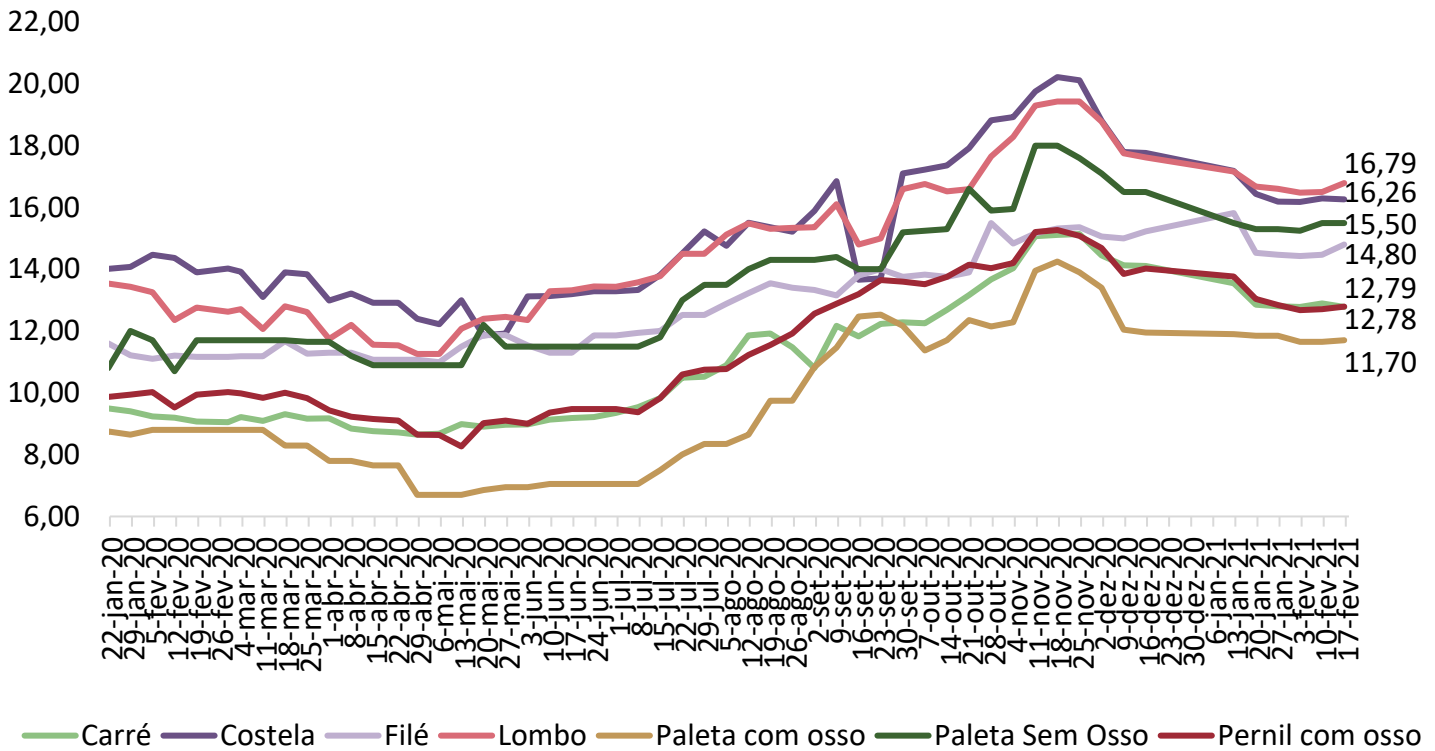

Fonte: Imea

Gráfico 7. Preços dos cortes no atacado em São Paulo (R\$/kg)

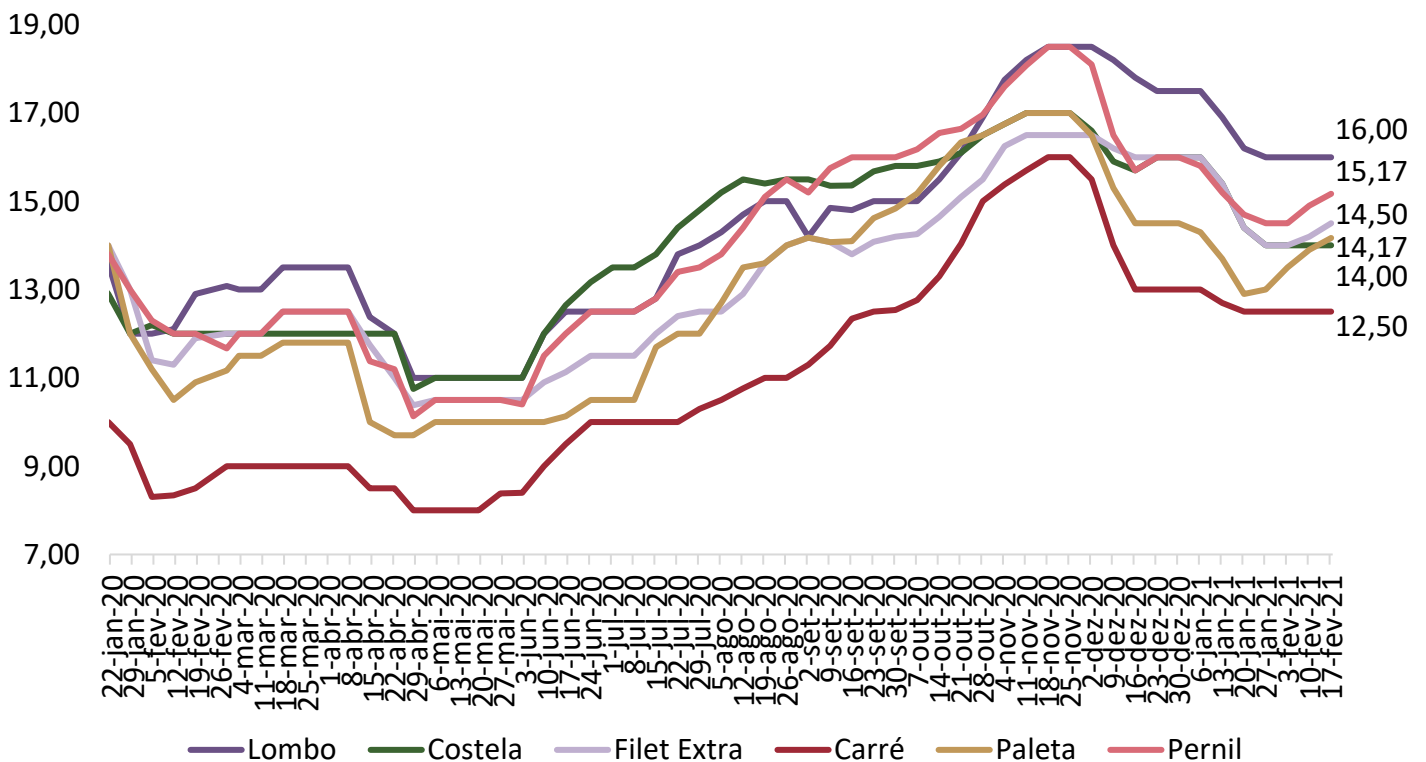

Fonte: Intercarnes

COMPARATIVOS

Gráfico 8. Exportações brasileiras de carne suína (volume)

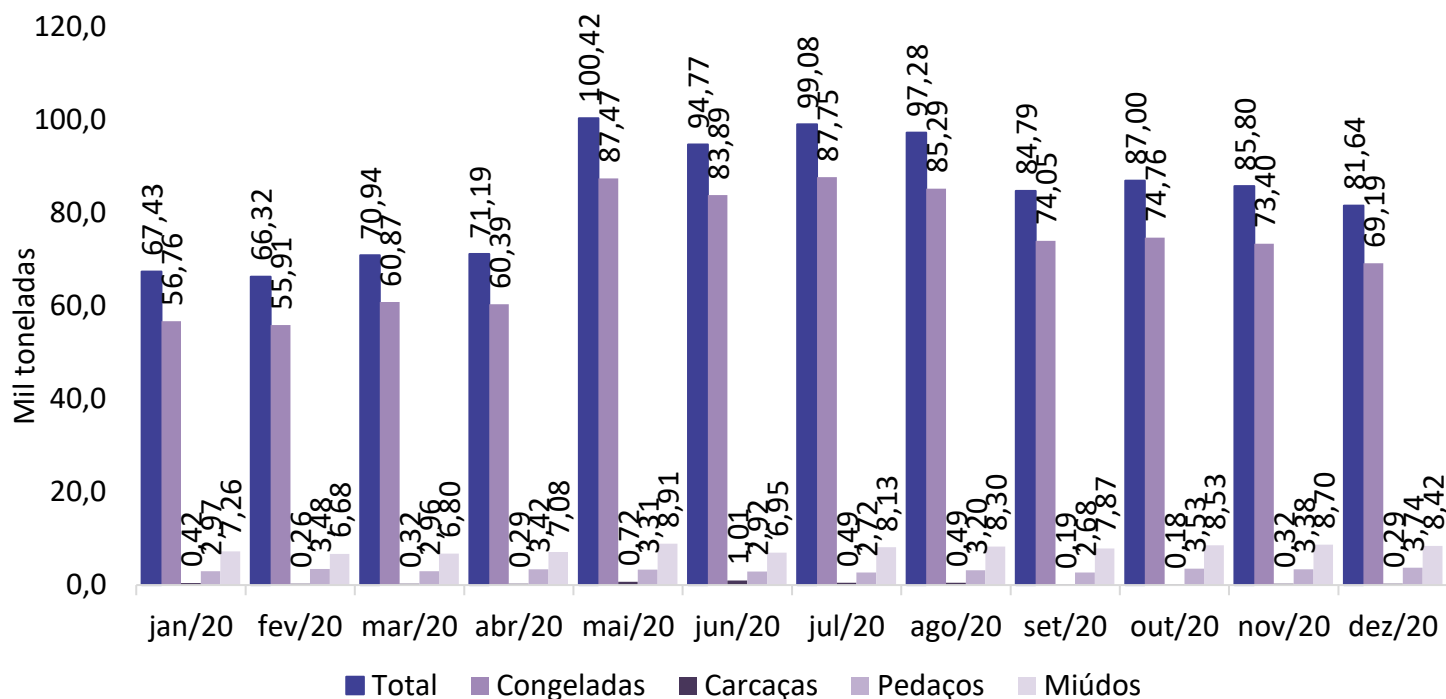

Fonte: Safras e Mercado

Gráfico 9. Exportações mato-grossenses de carne suína (volume)

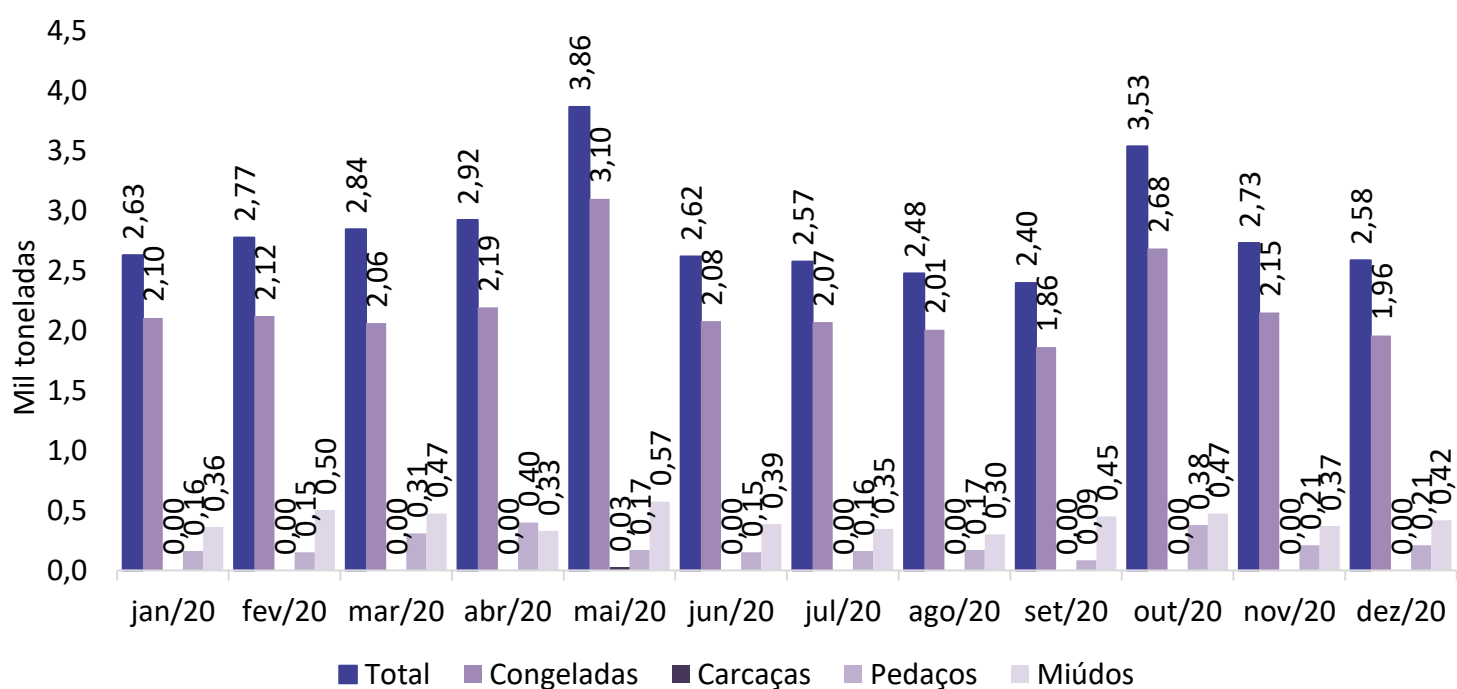

Fonte: Safras e Mercado