

RELATÓRIO SEMANAL



Elaboração: Imea

MERCADO DE SUÍNOS

	Fonte	Praças	Coleta	Unidade	Anterior	Atual	Varição
Carcaça Especial	Jox	SP	Semanal	R\$/kg	10,09	9,88	-2,08%
Carcaça Especial	Cepea	SP	Semanal	R\$/kg	11,24	10,28	-8,54%
Carcaça Especial	Safras e mercado	SP	Semanal	R\$/kg	11,13	10,50	-5,66%
Média das carcaças	03 institutos	SP	Semanal	R\$/kg	10,82	10,22	-5,55%
Sugestão de preço DENTRO do Estado	55% da média	SP	Semanal	R\$/kg	5,95	5,62	-5,55%
Sugestão de preço FORA do Estado	57% da média	SP	Semanal	R\$/kg	6,17	5,83	-5,55%
Carcaça	Imea	MT	Semanal	R\$/kg	10,58	10,46	-1,13%
Suíno Vivo (Preço pago ao produtor)	Imea	MT	Semanal	R\$/kg	5,79	5,64	-2,59%
Diferencial de Base das Carcaças	Imea e Cepea	MT - SP	Semanal	%	-5,87	1,75	-1,30 p.p

Nesta semana, a cotação do quilo do suíno vivo pago ao produtor em Mato Grosso apresentou queda pela quarta semana consecutiva e ficou na média de R\$ 5,64/kg. No âmbito das indústrias, também foi observado recuo nos preços das carcaças, sendo de forma mais intensa na praça de São Paulo, em que a média dos três institutos apontaram para um decréscimo de -5,55% no comparativo com a semana anterior. Enquanto isso em Mato Grosso, o Imea contabilizou uma queda menos intensa, de -1,13% no mesmo comparativo. O cenário de melhora na oferta dos animais já tem sido observado no estado. No entanto, as perspectivas de uma demanda mais acelerada neste último mês do ano em virtude das festas de final de ano ainda não foram alcançadas. Diante dessa menor movimentação de mercado na ponta da cadeia, as indústrias começaram a formar estoques da proteína.

MERCADO DE BOVINOS

	Fonte	Praças	Coleta	Unidade	Anterior	Atual	Varição
Boi gordo à vista	Imea	MT	Semanal	R\$/@	252,63	246,27	-2,52%
Carcaça Casada	Imea	MT	Semanal	R\$/kg	17,75	17,68	-0,39%
Carcaça Casada	Cepea	SP	Semanal	R\$/kg	17,00	16,50	-2,94%
Carcaça Casada	Jox	SP	Semanal	R\$/kg	-	-	-
Carcaça Casada	Safras e mercado	SP	Semanal	R\$/kg	-	-	-
Média das carcaças	03 institutos	SP	Semanal	R\$/kg	17,00	16,50	-2,94%
Diferencial de Base das Carcaças	Imea e Cepea	MT - SP	Semanal	%	4,41	7,15	0,62 p.p

De modo geral, as proteínas têm apresentado queda nas cotações de Mato Grosso e, para a carne bovina, o cenário não foi diferente. O preço da arroba do boi gordo fechou com recuo de 2,52% ante a semana anterior e ficou cotado à R\$ 246,27/@. Para a carcaça casada, o decréscimo foi de apenas 0,39% na praça mato-grossense, enquanto em São Paulo foi de -2,94%. Mesmo com as festas de final de ano, o consumo interno ainda não começou a corresponder com as expectativas de mercado comum para esta época do ano. Além disso, atualmente a maior oferta de gado para as indústrias está sendo dos contratos a termo realizados anteriormente. Com isso, o mercado disponível tem sido pressionado para as cotações do boi gordo.

MERCADO DE AVES

	Fonte	Praças	Coleta	Unidade	Anterior	Atual	Varição
Frango congelado	Cepea	SP	Semanal	R\$/kg	6,13	6,00	-2,12%
Frango resfriado	Cepea	SP	Semanal	R\$/kg	6,34	5,90	-6,94%
Frango congelado	Jox	SP	Semanal	R\$/kg	5,57	5,24	-5,92%
Frango resfriado	Jox	SP	Semanal	R\$/kg	6,35	6,07	-4,41%
Frango congelado	Safras e mercado	SP	Semanal	R\$/kg	-	-	-
Frango resfriado	Safras e mercado	SP	Semanal	R\$/kg	-	-	-

Apesar das indústrias e o comércio aguardarem uma melhora na demanda interna para as festas de fim de ano, a oferta segue aquecida para cadeia. Neste viés, a pressão se intensificou para o preço do frango congelado e resfriado. Para se ter uma ideia, segundo o Cepea, o frango congelado e resfriado decresceu 2,12% e 6,94%, respectivamente, ante a semana anterior. Enquanto isso, nesse mesmo comparativo, o levantamento da Jox Assessoria apontou para uma queda de 5,92% e 4,41%, na mesma ordem. O mercado da avicultura de corte continua com oferta aquecida para o mês de dezembro.

COMPARATIVOS

Gráfico 1. Média dos preços do suíno vivo pago ao produtor nas macrorregiões de Mato Grosso (R\$/kg)

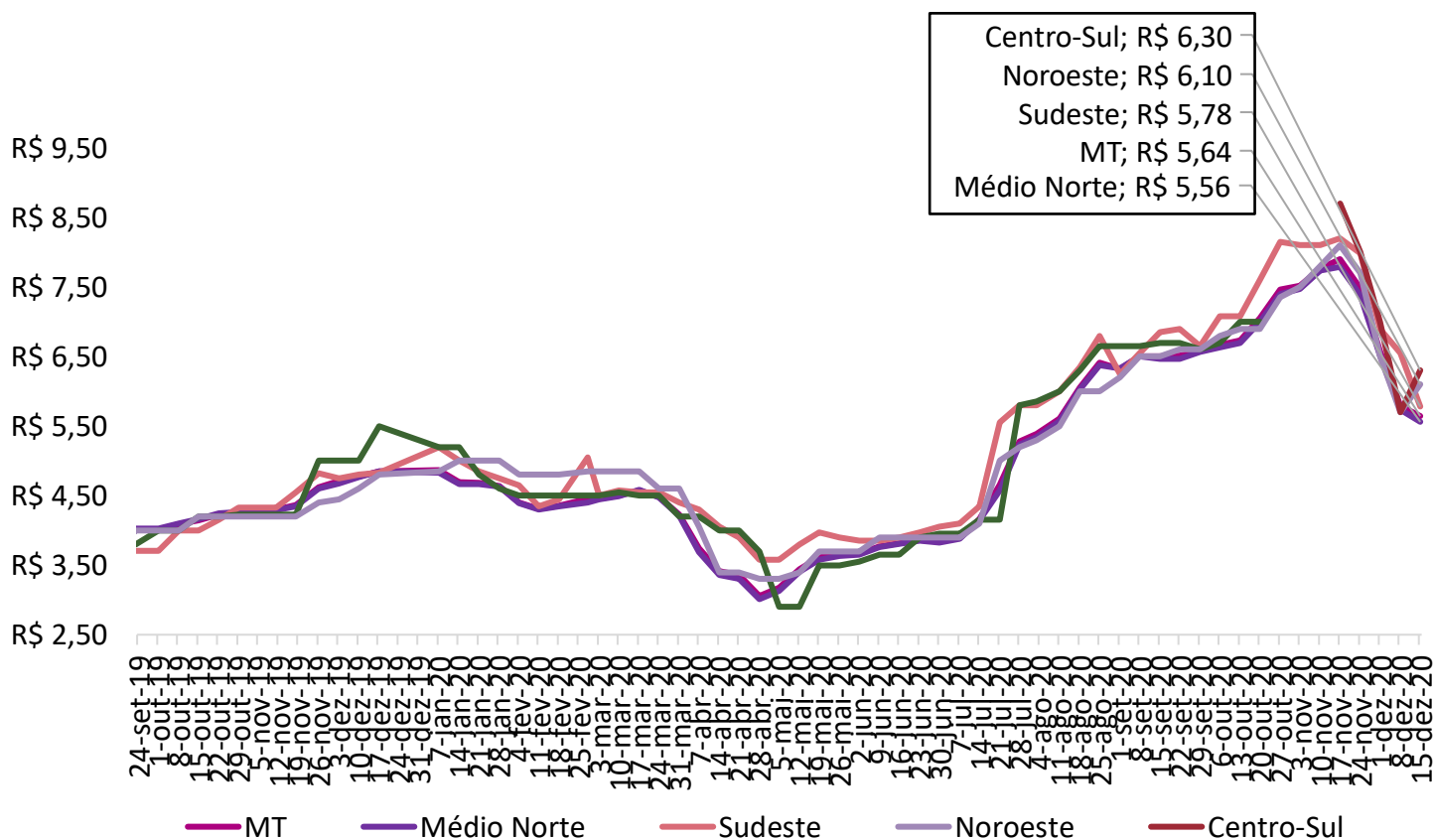

Nota: O levantamento de preço na região Centro-Sul iniciou em 17/11/2020

Fonte: Imea

COMPARATIVOS

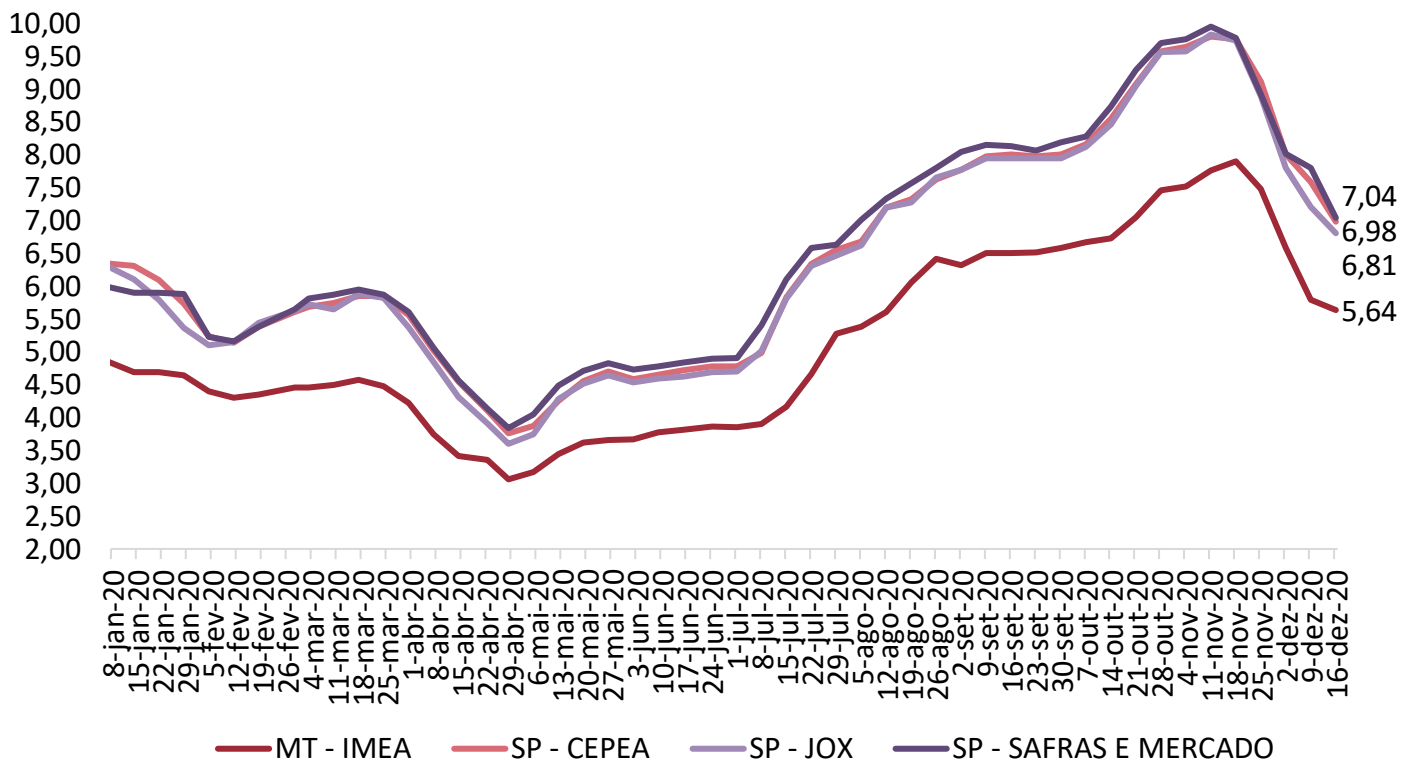
Gráfico 2. Média dos preços do suíno vivo pago ao produtor em Mato Grosso e São Paulo (R\$/kg)

Fonte: Imea, Safras e mercado, Cepea e Jox

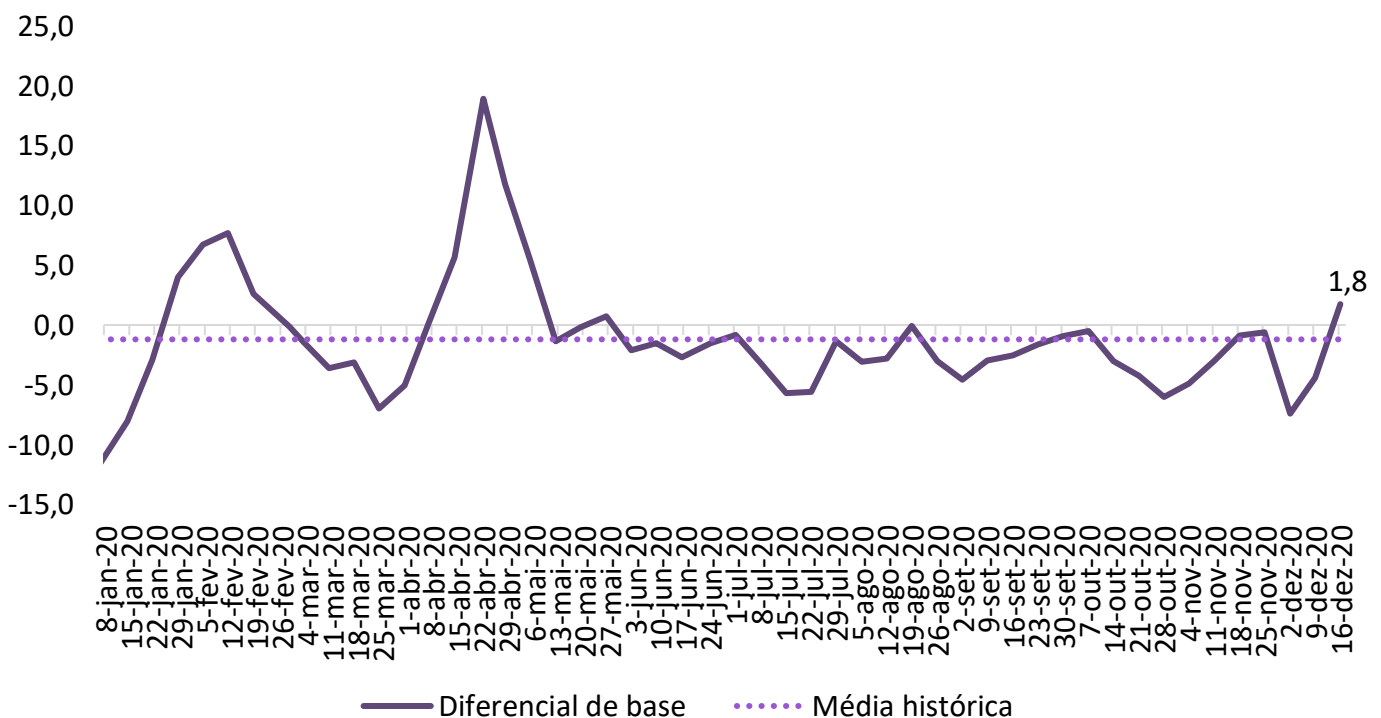
Gráfico 3. Diferencial de base entre as carcaças de Mato Grosso e São Paulo (%)

Fonte: Imea e Cepea

COMPARATIVOS

Gráfico 4. Média dos preços da carcaça do suíno (R\$/kg)

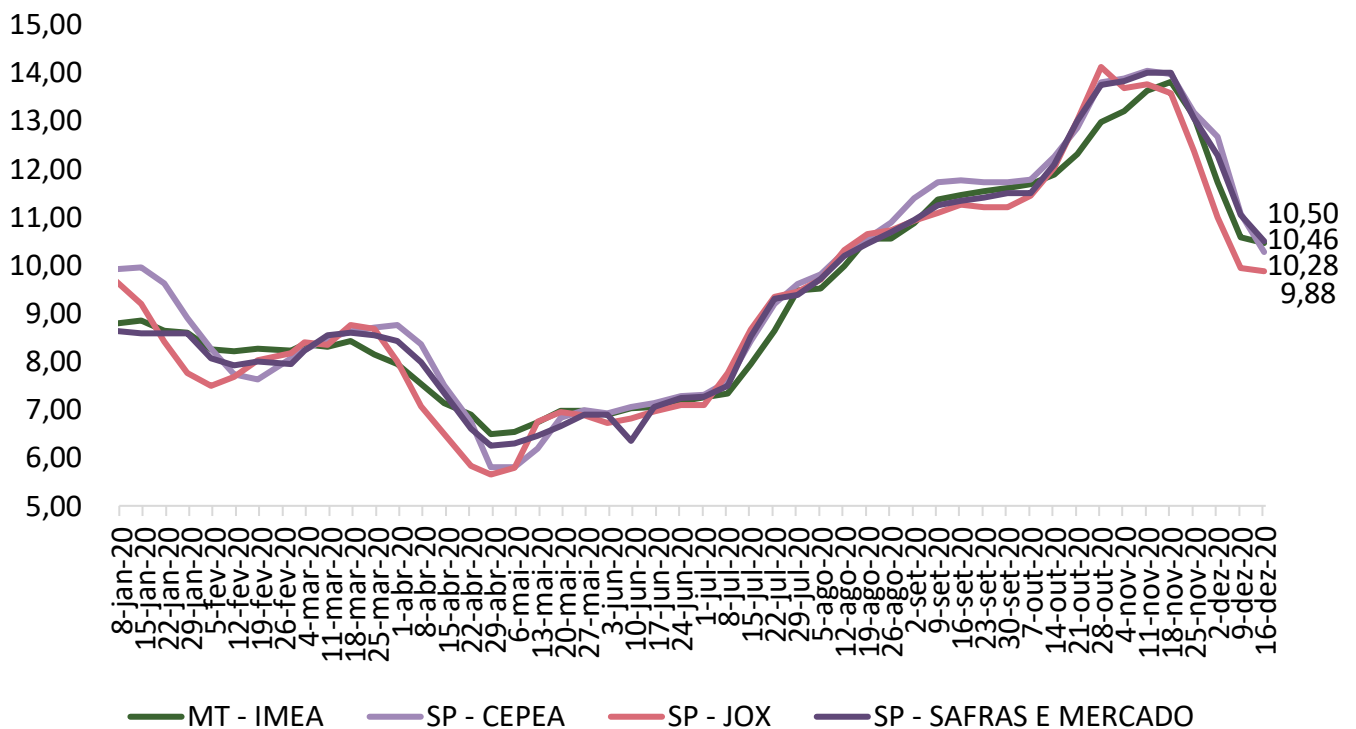

Fonte: Imea, Safras e mercado, Cepea e Jox

Gráfico 5. Preços dos cortes de suíno no varejo em Mato Grosso (R\$/kg)

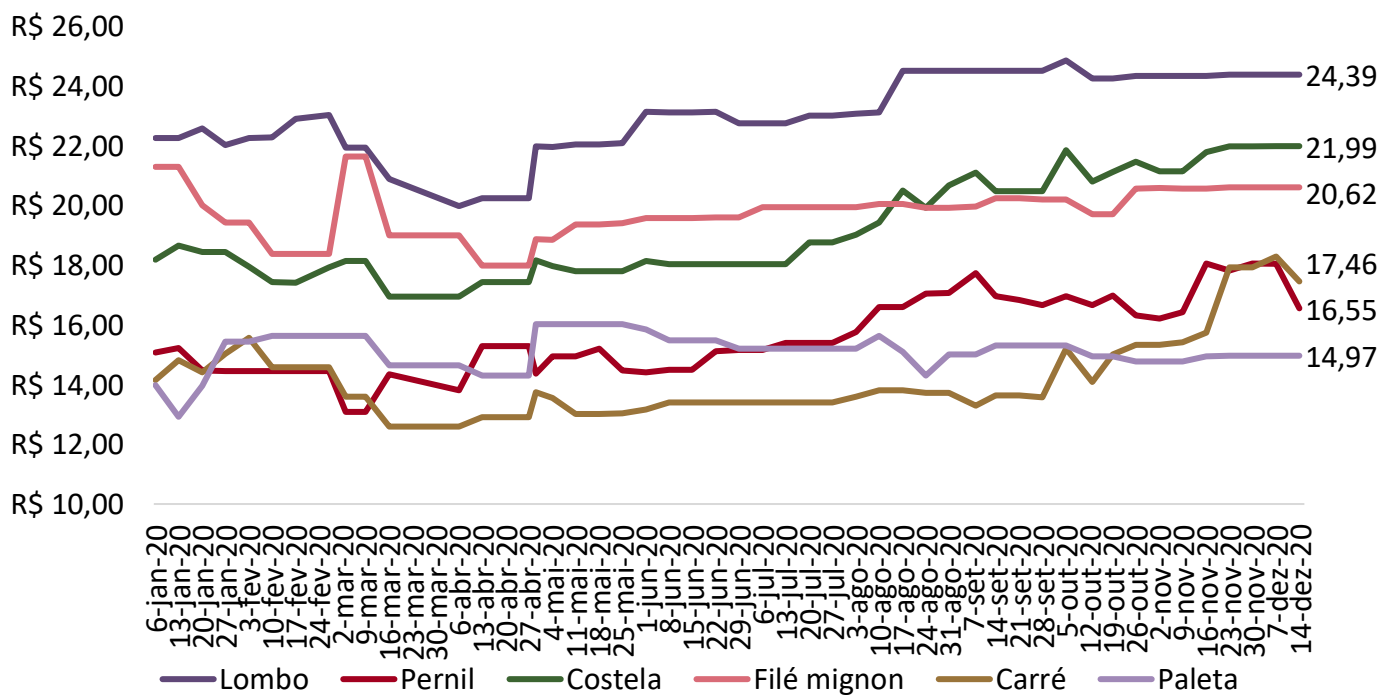

Fonte: Imea

COMPARATIVOS

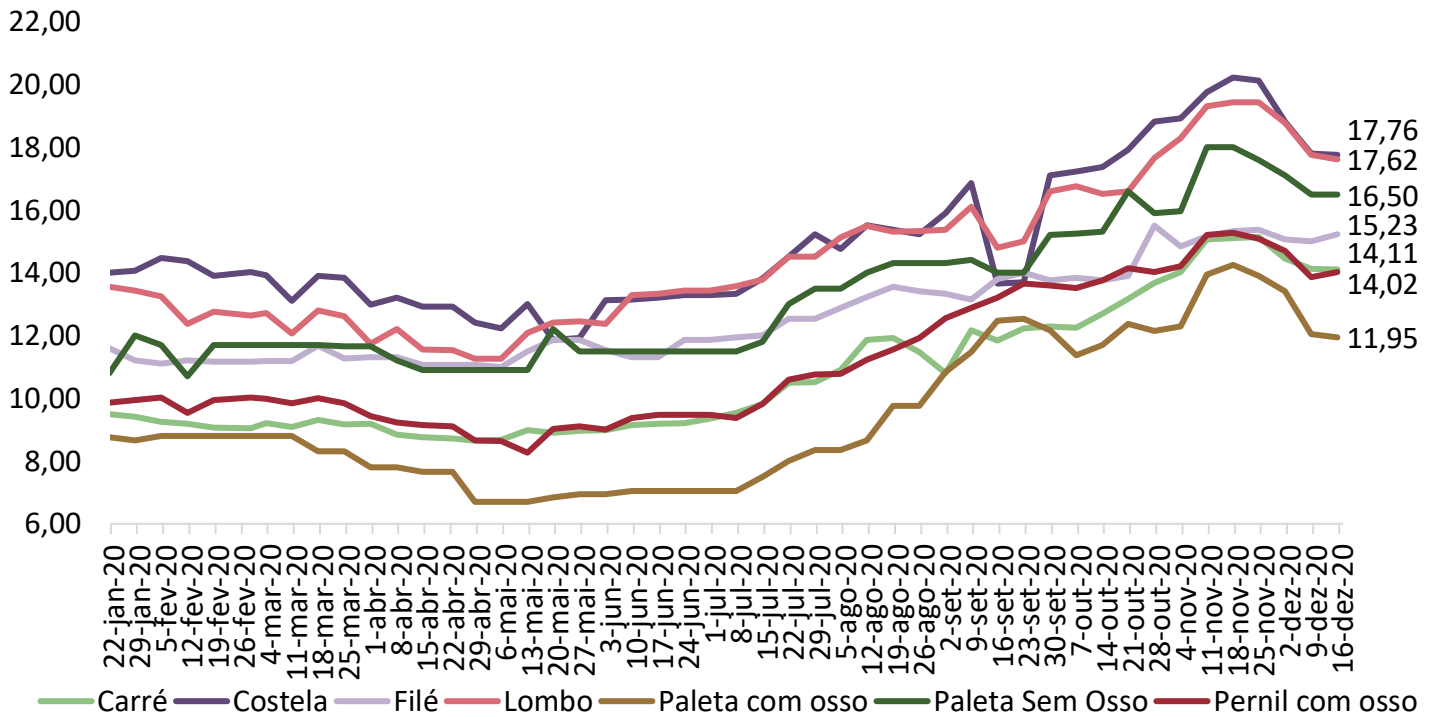
Gráfico 6. Preços dos cortes de suíno no atacado em Mato Grosso (R\$/kg)

Fonte: Imea

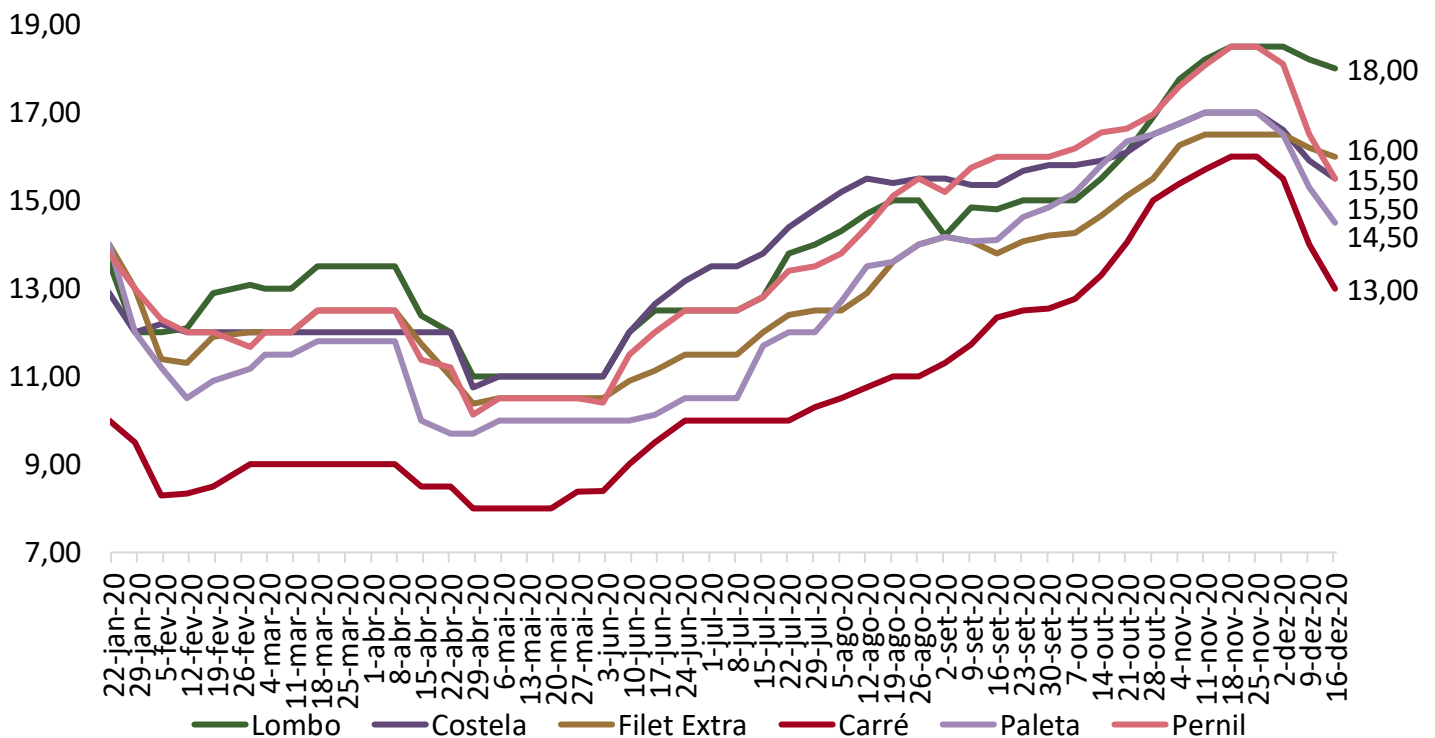
Gráfico 7. Preços dos cortes no atacado em São Paulo (R\$/kg)

Fonte: Intercarnes

COMPARATIVOS

Gráfico 8. Exportações brasileiras de carne suína (volume)

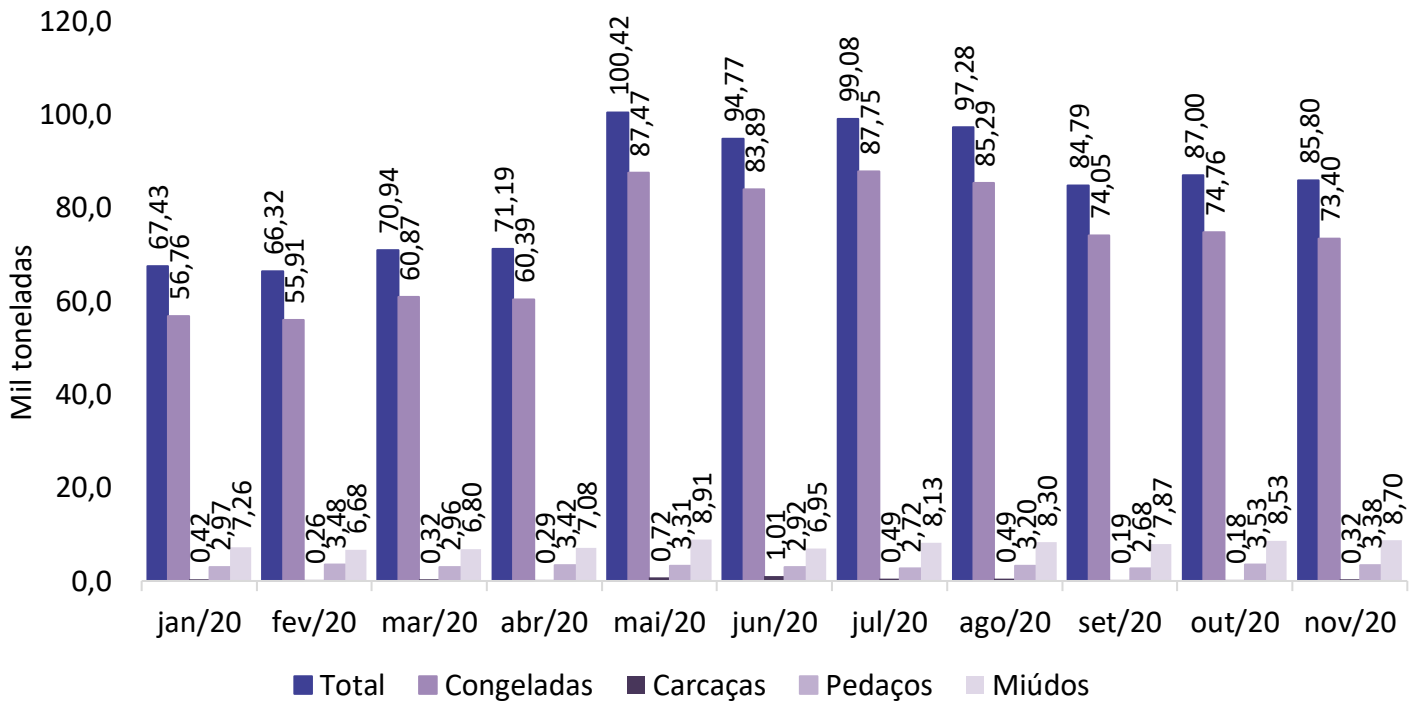

Fonte: Safras e Mercado

Gráfico 9. Exportações mato-grossenses de carne suína (volume)

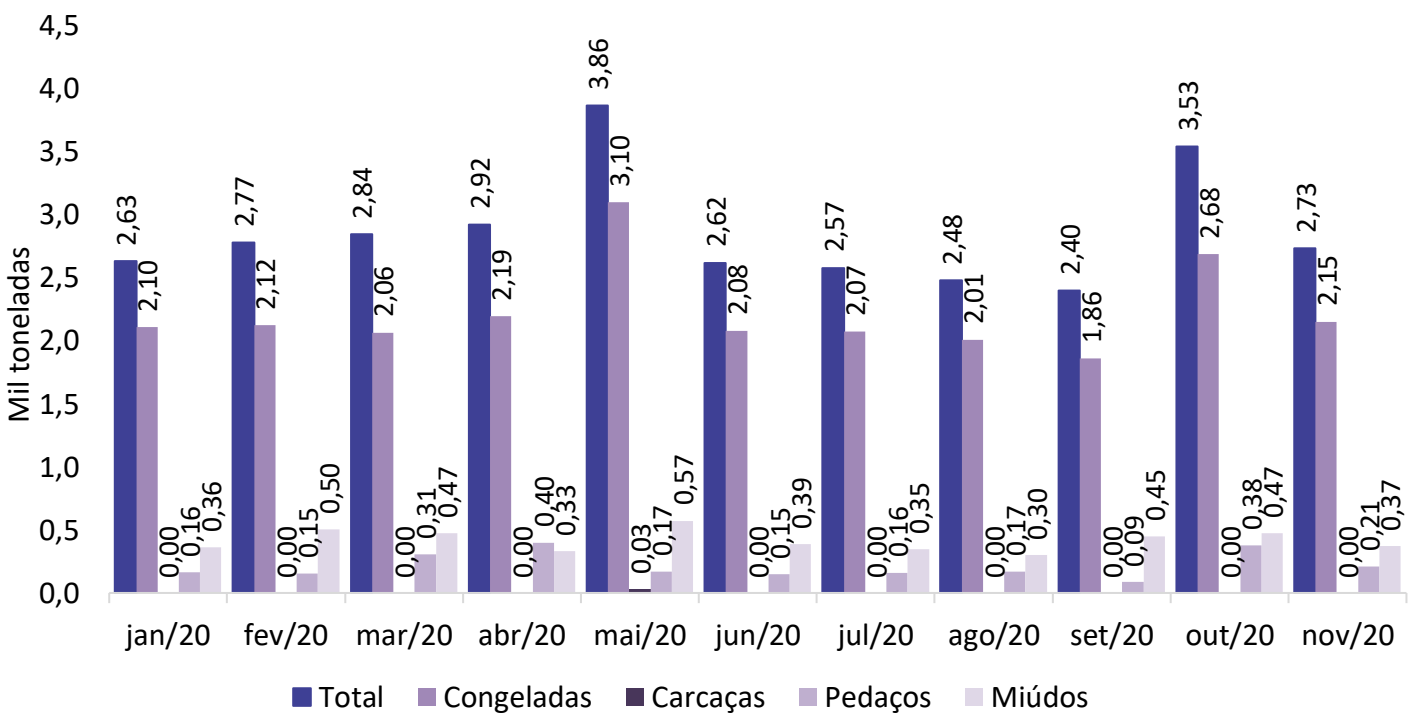

Fonte: Safras e Mercado