



Associação dos Criadores de
Suínos de Mato Grosso

RELATÓRIO SEMANAL

15 de junho | 2022



Elaboração



**SÉRIE DE PREÇOS SEMANAIS DA BOLSA DE SUÍNOS EM MT**

	Coleta	Unidade	Data início	Data fim	Preço
Suíno vivo	Semanal	R\$/kg	20-mai	26-mai	5,00
Suíno vivo	Semanal	R\$/kg	26-mai	1-jun	5,00
Suíno vivo	Semanal	R\$/kg	2-jun	8-jun	5,40
Suíno vivo	Semanal	R\$/kg	13-jun	18-jun	5,80

SÉRIE DE PREÇOS SEMANAIS DA BOLSA DE SUÍNOS EM MT

	Coleta	Unidade	Data início	Data fim	Preço
Carcaça	Semanal	R\$/kg	20-mai	26-mai	8,20
Carcaça	Semanal	R\$/kg	26-mai	1-jun	8,20
Carcaça	Semanal	R\$/kg	2-jun	8-jun	8,90
Carcaça	Semanal	R\$/kg	13-jun	18-jun	10,00

PREÇO DA BOLSA DE SUÍNOS EM OUTROS ESTADOS

	Coleta	Unidade	2-jun a 8-jun	13-jun a 18-jun	Varição
Preço bolsa - MT	Semanal	R\$/kg	5,40	5,80	7,41%
Preço bolsa - SP	Semanal	R\$/kg	6,13	6,67	8,81%
Preço bolsa - MG	Semanal	R\$/kg	6,70	7,30	8,96%

O mercado de suíno seguiu firme nesta semana com reposições de estoques e antecipação de compra de volumes por conta do feriado na quinta-feira. A maior procura pela proteína sustentou os preços no período e, possivelmente, pode haver reajustes para cima na próxima semana. Assim, nas três praças analisadas, foram observados valorização no preço da bolsa de suínos de 8,96% em MG, 8,81% em SP e 7,41% em MT.



MERCADO DE SUÍNOS

	FONTE	PRAÇAS	COLETA	UNIDADE	ANTERIOR	ATUAL	VARIAÇÃO
Carcaça Especial	Jox	SP	Semanal	R\$/kg	8,40	9,35	11,31%
Carcaça Especial	Cepea	SP	Semanal	R\$/kg	8,59	9,26	7,76%
Carcaça Especial	Safras e mercado	SP	Semanal	R\$/kg	8,57	9,40	9,73%
Média das carcaças	03 institutos	SP	Semanal	R\$/kg	8,52	9,34	9,59%

SUGESTÃO DE PREÇO*

Preço DENTRO do Estado	60% da média	SP	Semanal	R\$/kg	5,11	5,60	9,59%
Preço FORA do Estado	62% da média	SP	Semanal	R\$/kg	5,28	5,79	9,59%
Preço FORA do Estado (ICMS)	62% da média	SP	Semanal	R\$/kg	5,92	6,48	9,59%

MERCADO EM MATO GROSSO

Carcaça	Imea	MT	Semanal	R\$/kg	8,78	9,33	6,26%
Suíno Vivo (Preço pago ao produtor)	Imea	MT	Semanal	R\$/kg	5,31	5,69	7,12%
Diferencial de Base das Carcaças	Imea e Cepea	MT - SP	Semanal	%	-0,71	0,79	1,50 p.p.

***OBSERVAÇÃO:** os preços de sugestão estão abaixo dos valores praticados no mercado em MT por conta da efetividade na atuação da bolsa de suínos no estado.

Nesta semana, o suíno vivo apresentou valorização de 7,12% ante a semana anterior e fechou a média de Mato Grosso em R\$ 5,69/kg. Já a carcaça comum registrou elevação de 6,26% no mesmo comparativo e atingiu média de R\$ 9,33/kg no estado. O movimento de maior demanda consumidora na primeira quinzena do mês sustentou a valorização da proteína. Além disso, a bolsa de suínos de MT tem auxiliado na precificação dos animais dentro do estado, que atualmente está acima da sugestão de preços baseada em São Paulo. Já na praça paulista, a carcaça valorizou expressivos 9,59% no comparativo semanal e atingiu média de R\$ 9,34/kg para o agregado dos três institutos (Cepea, Jox, Safras e mercado).



MERCADO DE BOVINOS

	FONTE	PRAÇAS	COLETA	UNIDADE	ANTERIOR	ATUAL	VARIAÇÃO
Boi gordo à vista	Imea	MT	Semanal	R\$/@	267,40	269,92	0,94%
Carça Casada	Imea	MT	Semanal	R\$/kg	19,12	19,10	-0,10%
Carça Casada	Intercarnes	SP	Semanal	R\$/kg	18,80	18,80	0,00%
Diferencial de Base das Carças	Imea e Cepea	MT - SP	Semanal	%	1,28	1,60	0,32 p.p.

O mercado de bovinos nesta semana registrou aumento de 0,94% na arroba do boi gordo no comparativo semanal e, assim, fechou o preço médio em R\$ 269,92/@ em Mato Grosso. Contudo, a carça casada apresentou movimento inverso e recuou 0,10% ante a semana anterior, fechando a média de preço em R\$ 19,10/kg no estado. Apesar do período de início de mês, a demanda doméstica seguiu estagnada e pressionou as cotações da proteína nesta semana. Já na praça paulista, o mercado segue estável e registrou média de R\$ 18,80/kg.



	FONTE	PRAÇAS	COLETA	UNIDADE	ANTERIOR	ATUAL	VARIAÇÃO
Frango congelado	Cepea	SP	Semanal	R\$/kg	7,68	7,72	0,46%
Frango resfriado	Cepea	SP	Semanal	R\$/kg	7,69	7,72	0,33%
Frango congelado	Jox	SP	Semanal	R\$/kg	6,89	7,23	4,93%
Frango resfriado	Jox	SP	Semanal	R\$/kg	10,09	10,37	2,78%
Frango congelado	Intercarnes	SP	Semanal	R\$/kg	6,63	6,70	1,06%
Frango resfriado	Intercarnes	SP	Semanal	R\$/kg	6,63	6,70	1,06%

Nesta semana, o frango congelado e o resfriado em São Paulo apresentaram valorização de 2,10% e 1,54%, respectivamente, ante a semana anterior e fechou a média dos três institutos (Cepea, Jox, Intercarnes) em R\$ 7,22/kg e R\$ 8,26/kg. Este cenário altista esteve atrelado a reposição dos estoques dos mercados para o feriado, o que acarretou na antecipação das compras pela proteína e sustentou os elevados patamares de preços para o período.



COMPARATIVOS

15 de junho | 2022



Elaboração



Gráfico 1 - Média dos preços do suíno vivo pago ao produtor nas macrorregiões de Mato Grosso (R\$/kg):

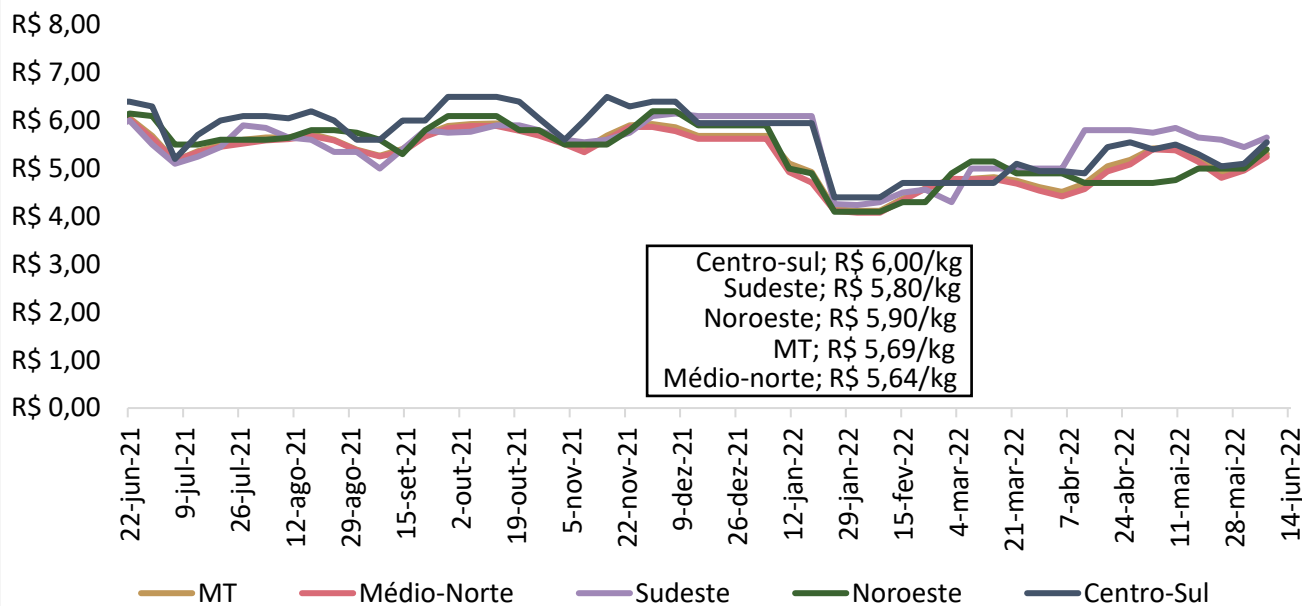

Nota: O levantamento de preço na região Centro-Sul iniciou em 17/11/2020
Fonte: Imea

Gráfico 2 - Média ponderada dos preços da matriz para descarte pago ao produtor em Mato Grosso (R\$/kg):

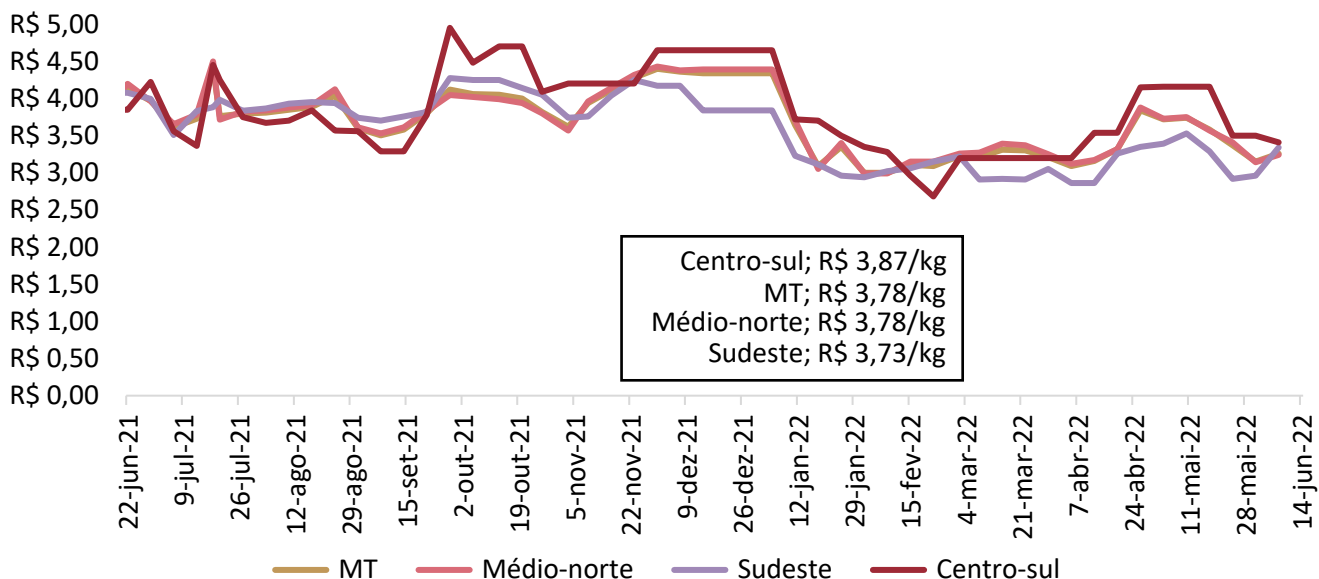

Nota: O levantamento de de matrizes iniciou em 11/05/2021
Fonte: Imea

Gráfico 3 - Média ponderada dos preços do leitão vivo pago ao produtor em Mato Grosso (R\$/kg):

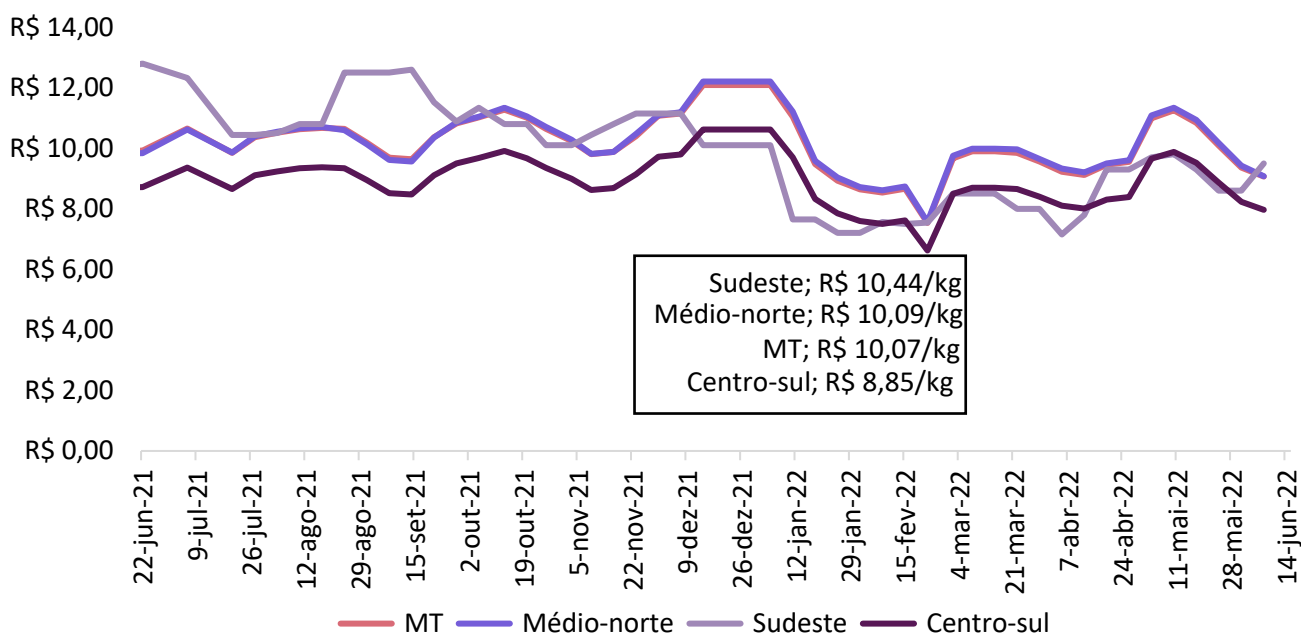

Nota: O levantamento de leitão iniciou em 11/05/2021

Fonte: Imea

Gráfico 4 - Média dos preços do suíno vivo negociados nas bolsas de Minas Gerais, São Paulo e Mato Grosso (R\$/kg):

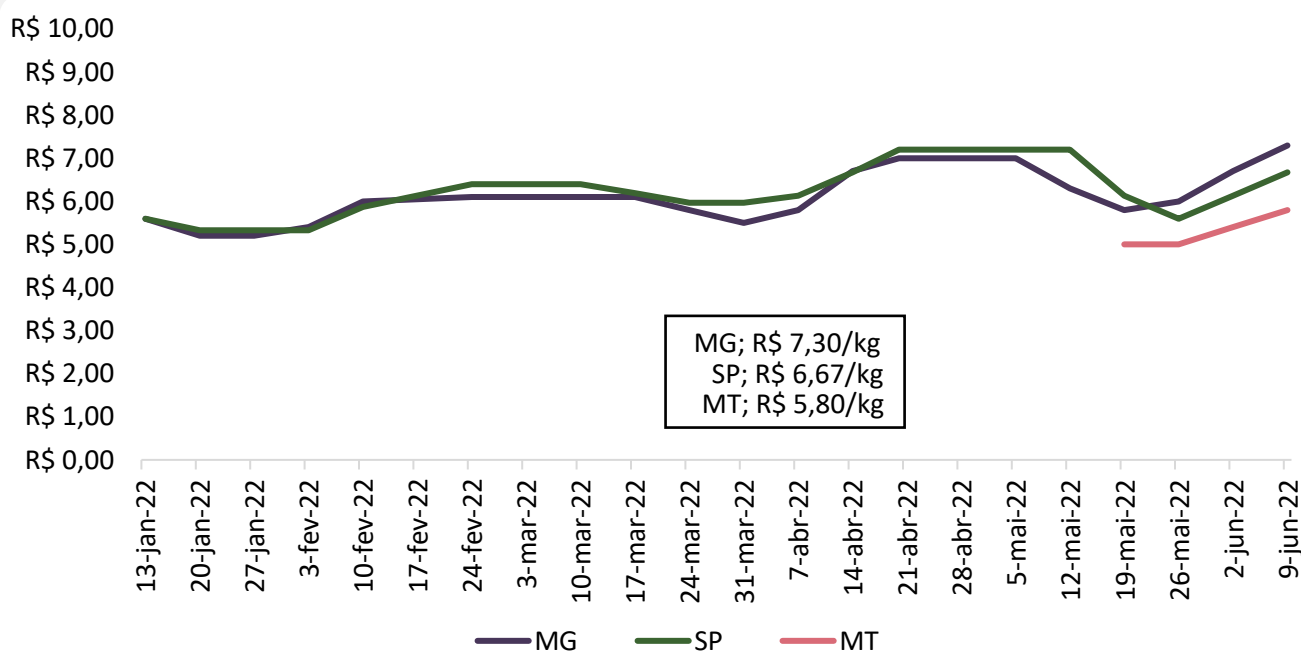

Fonte: Acrismat, ASEMG e APCS.

Gráfico 5 - Média dos preços do suíno vivo pago ao produtor em Mato Grosso e Minas Gerais (R\$/kg):

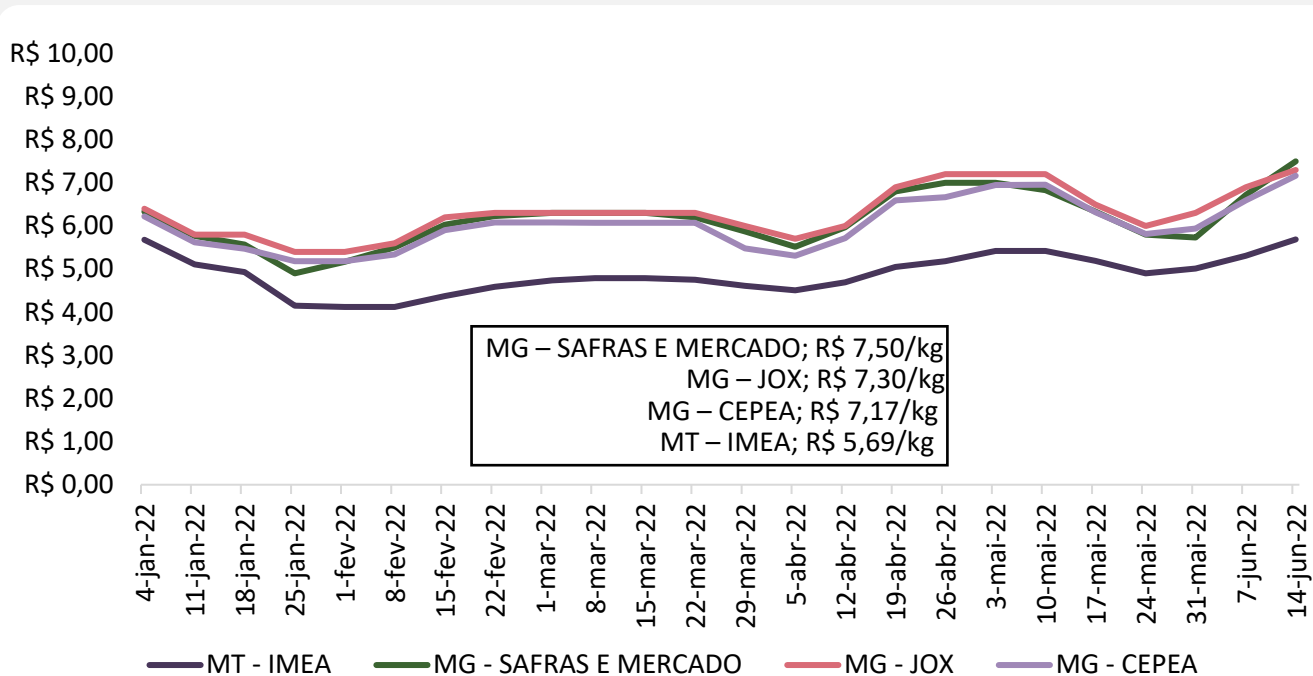

Fonte: Imea, Safras e mercado, Cepea e Jox

Gráfico 6 - Média dos preços do suíno vivo pago ao produtor em Mato Grosso e São Paulo (R\$/kg):

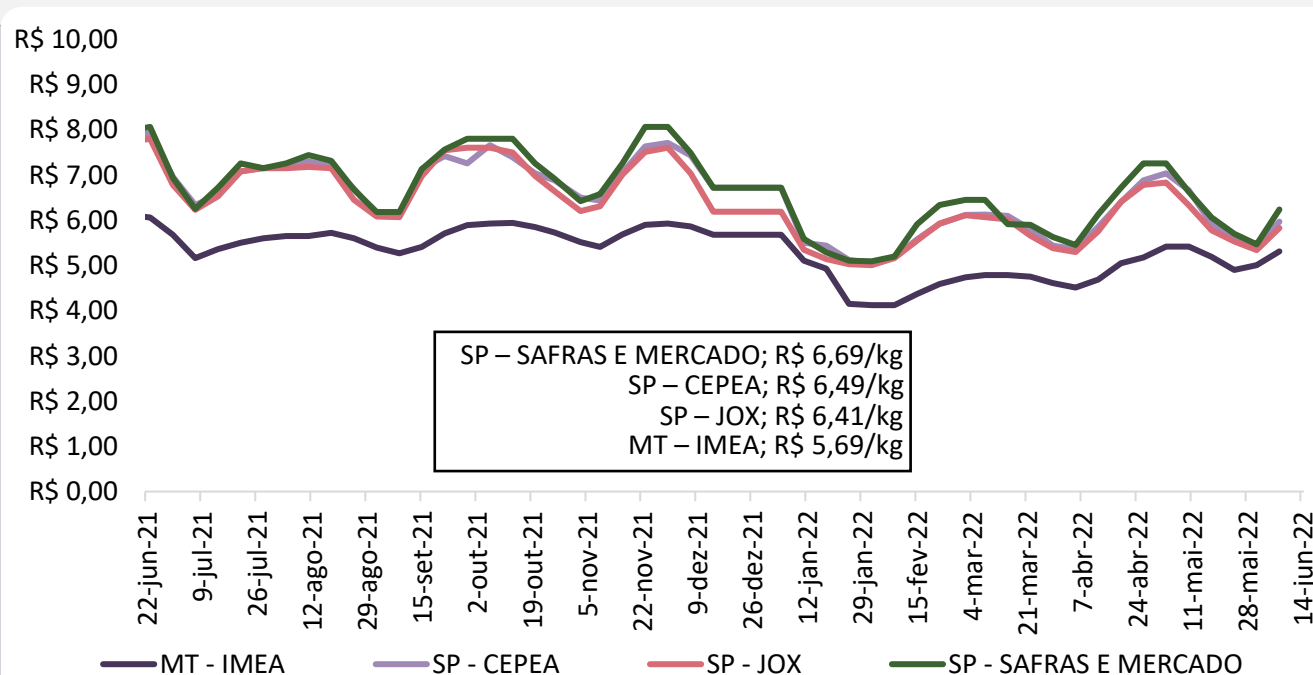

Fonte: Imea, Safras e mercado, Cepea e Jox

Gráfico 7 - Diferencial de base entre as carcaças de Mato Grosso e São Paulo (%):

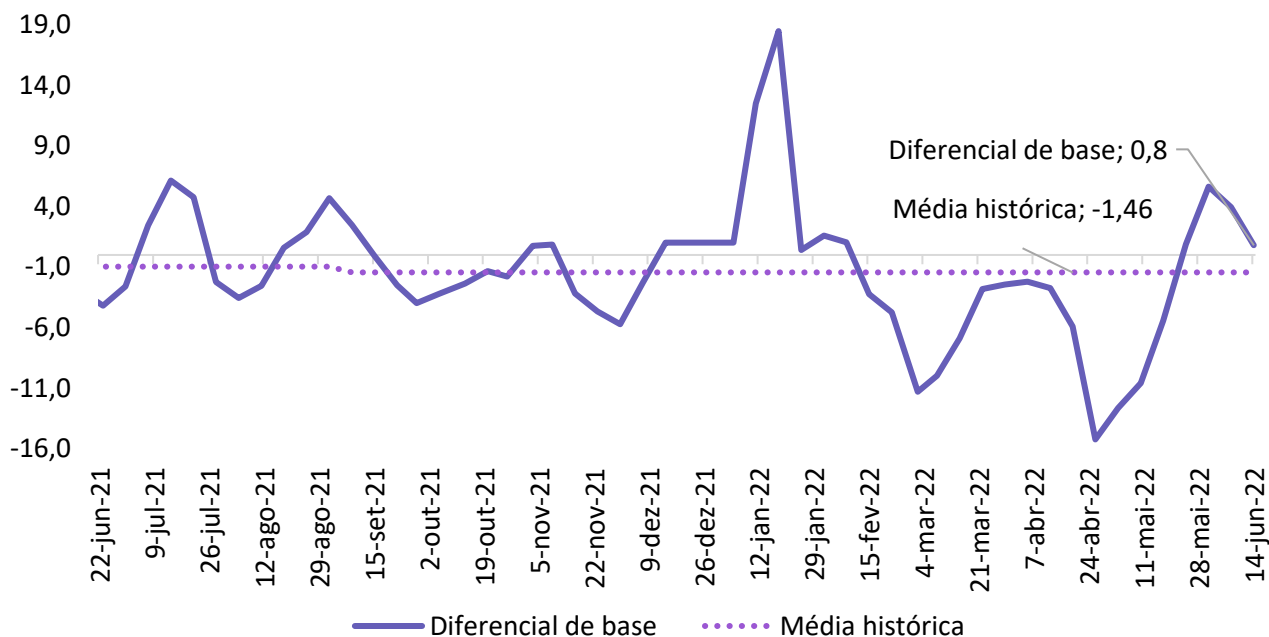

Fonte: Imea e Cepea

Gráfico 8 - Média dos preços da carcaça do suíno (R\$/kg):

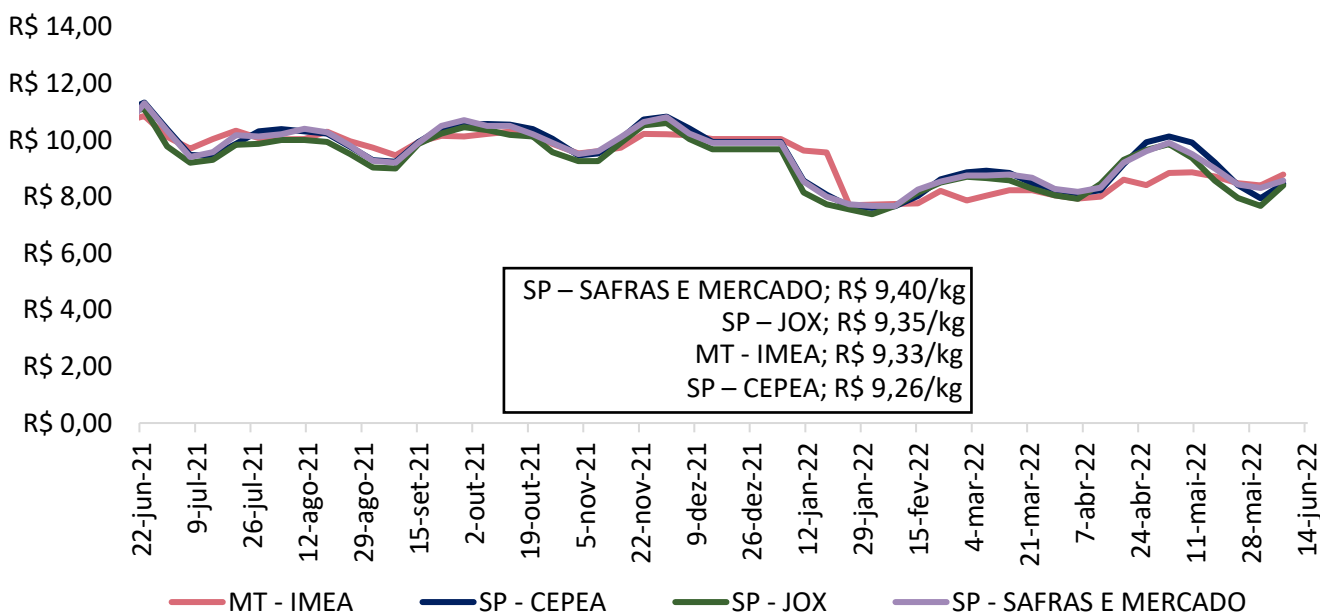

Fonte: Imea, Safras e mercado, Cepea e Jox

Gráfico 9 - Preços dos cortes de suíno no varejo em Mato Grosso (R\$/kg):

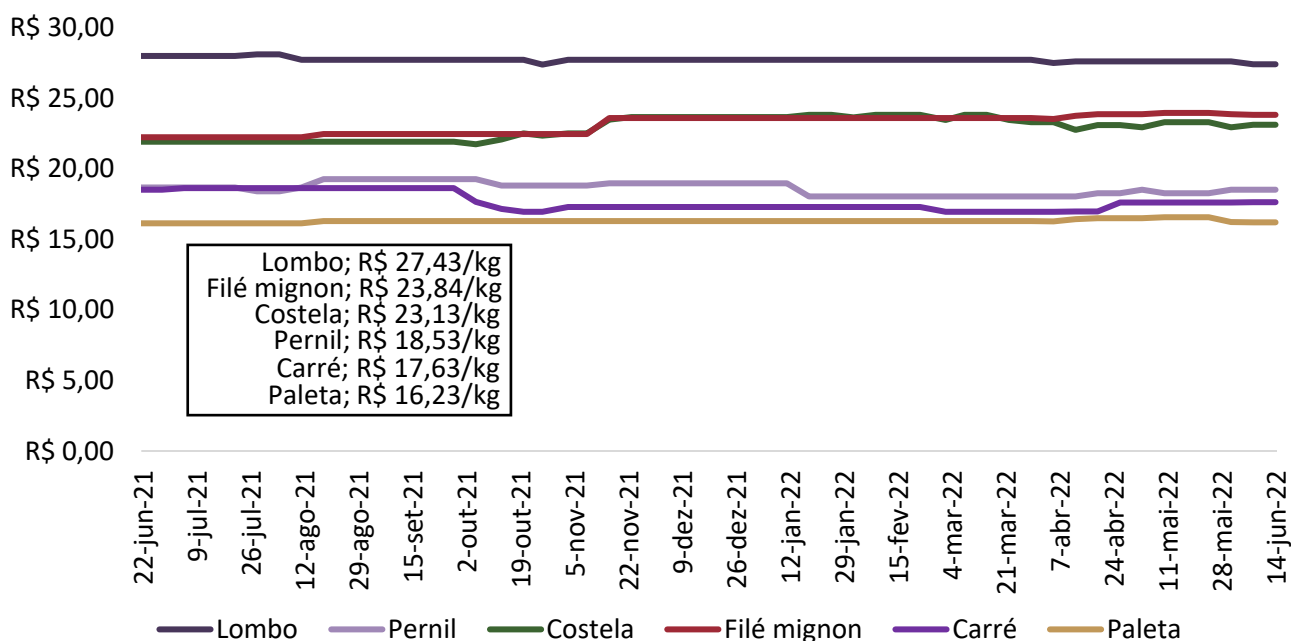

Fonte: Imea

Gráfico 10 - Preços dos cortes de suíno no atacado em Mato Grosso (R\$/kg):

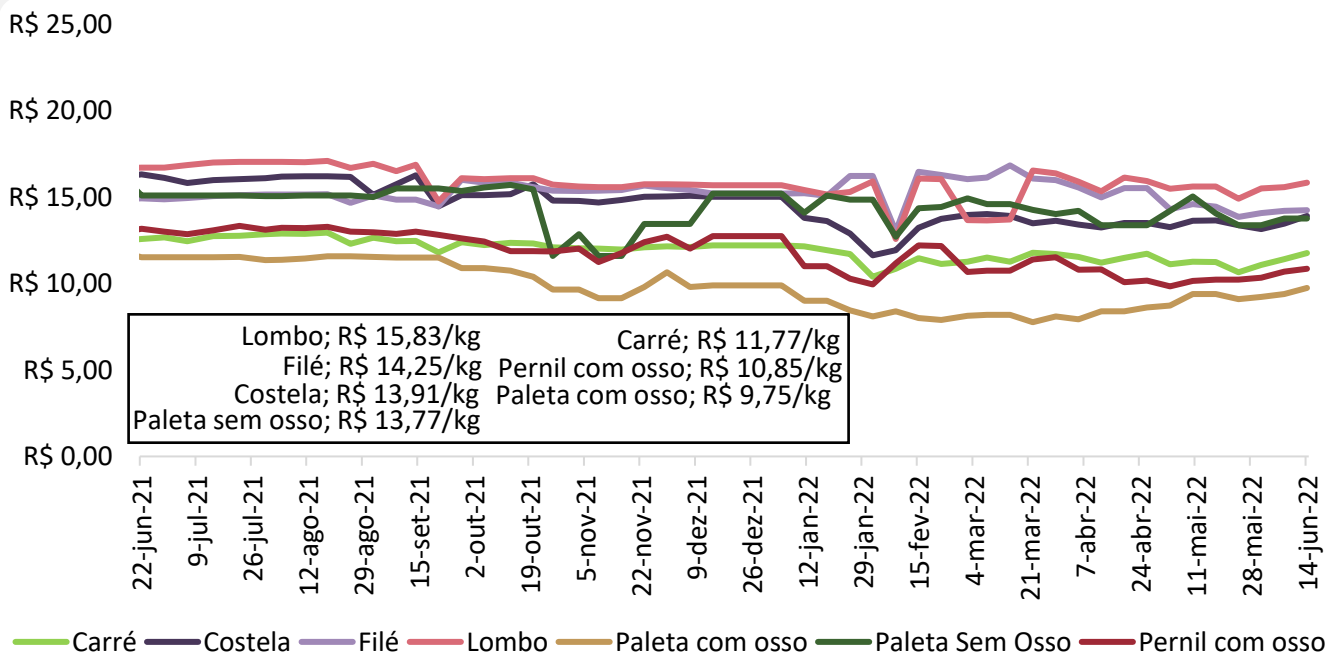

Fonte: Imea

Gráfico 11 - Preços dos cortes de suínos no atacado em São Paulo (R\$/kg):

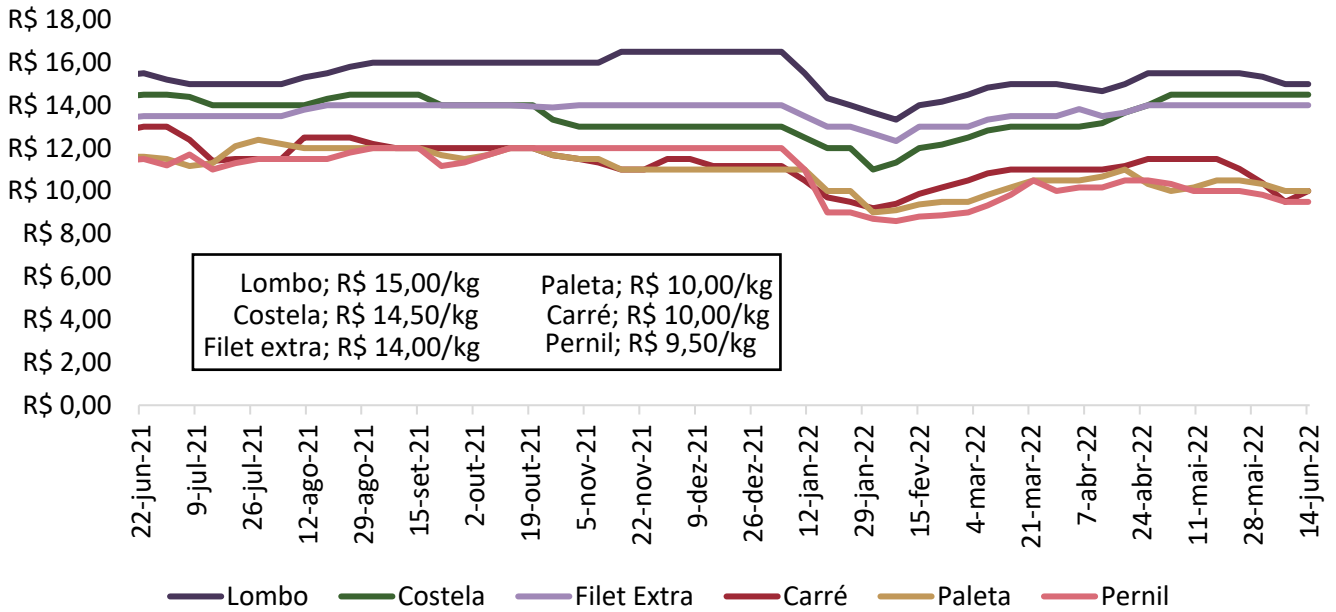

Fonte: Intercarnes

Gráfico 12 - Relação de troca suíno vivo/varejo e suíno vivo/indústria:

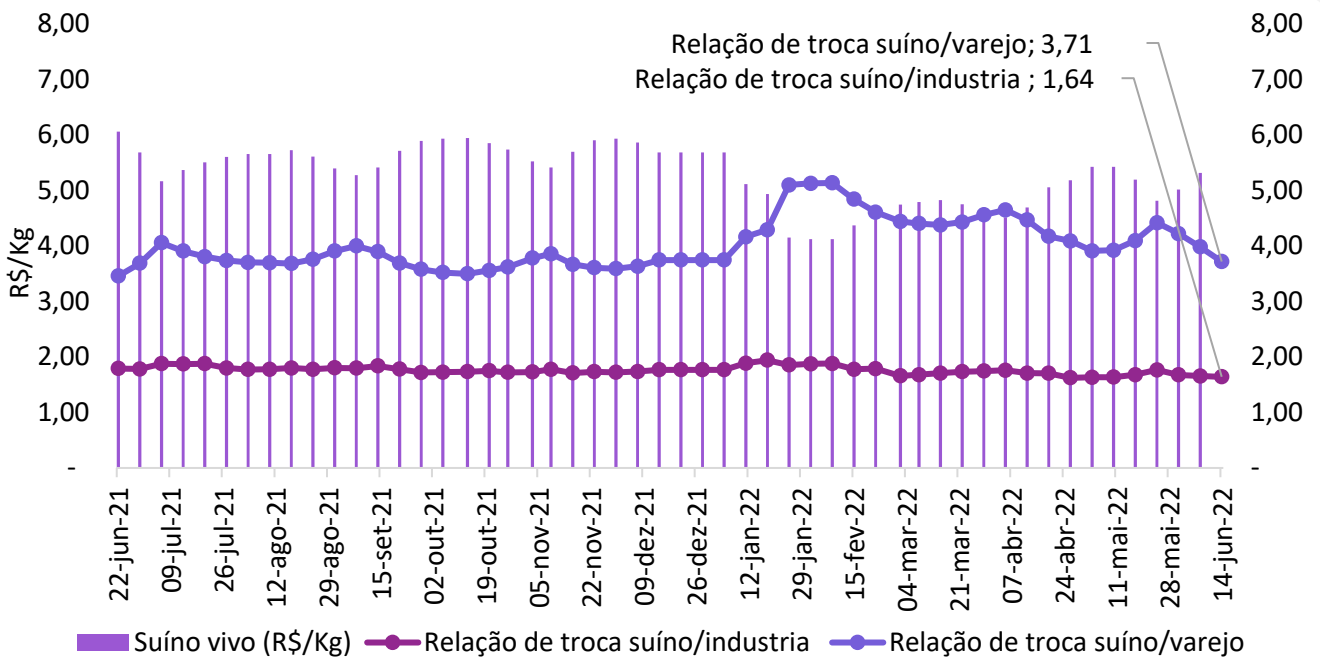

Fonte: Imea

Gráfico 13 - Preço médio de exportação de carne suína *in natura* (R\$/kg):

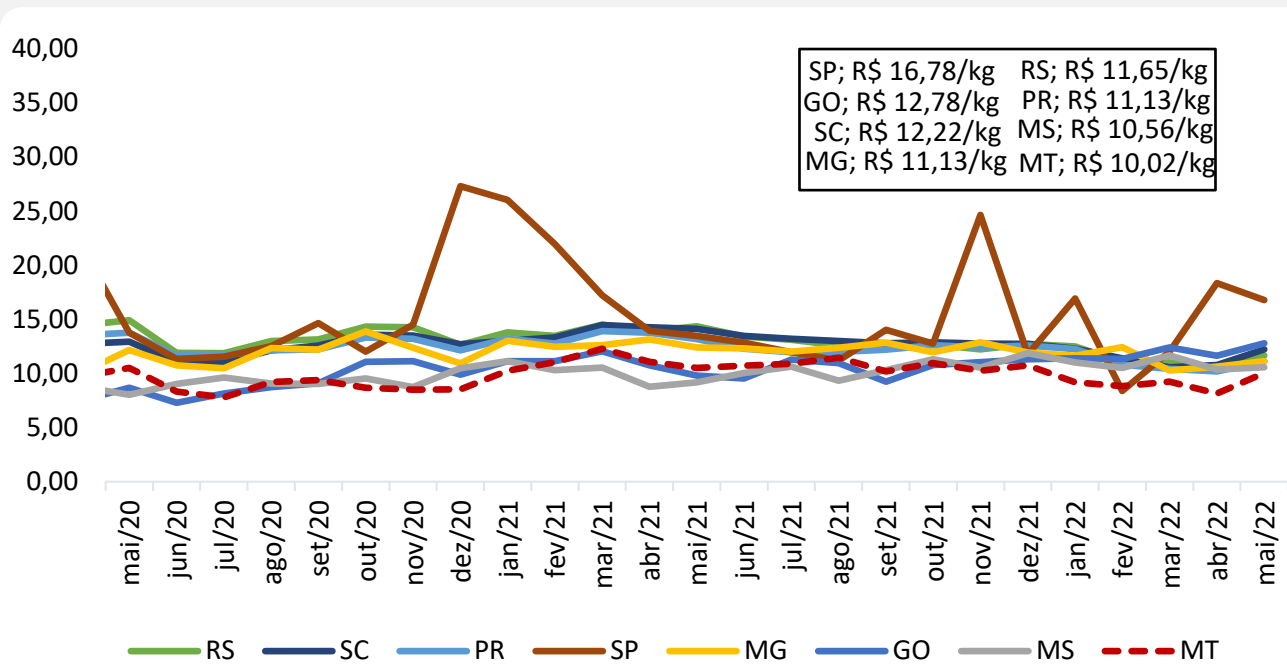

Fonte: Secex

Gráfico 14 - Preço médio de exportação de carne suína em miúdos (R\$/kg):

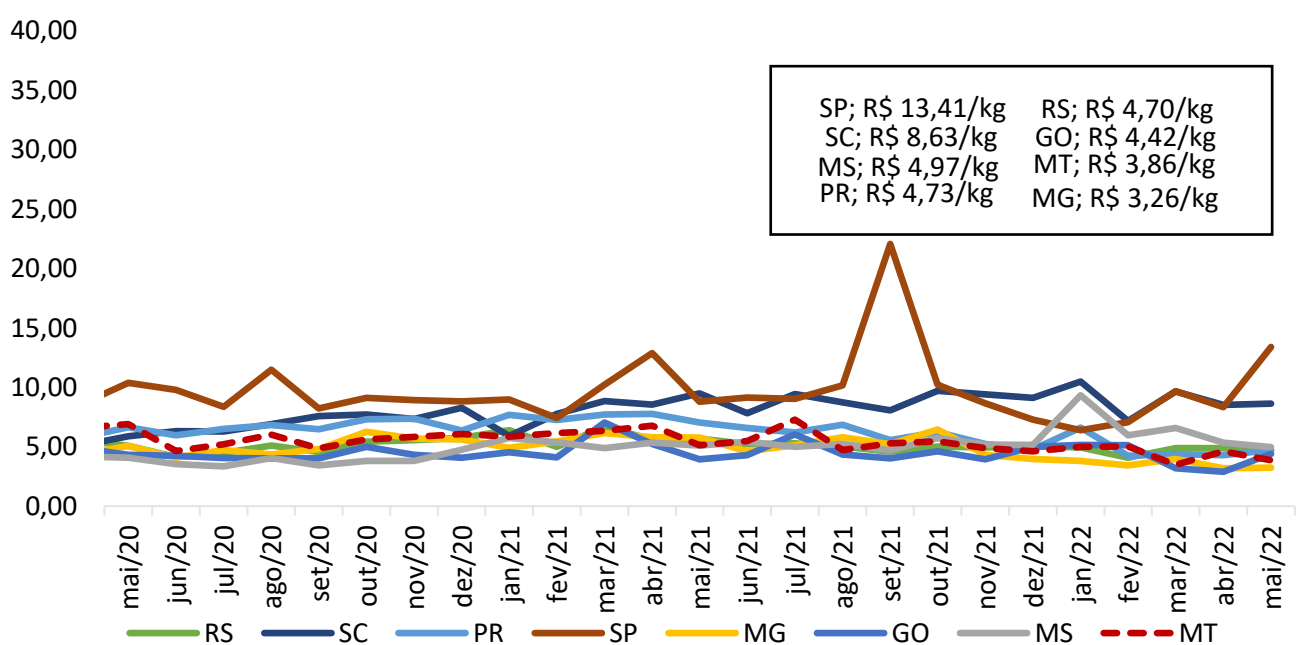

Fonte: Secex

Gráfico 15 - Exportações brasileiras de carne suína (volume):

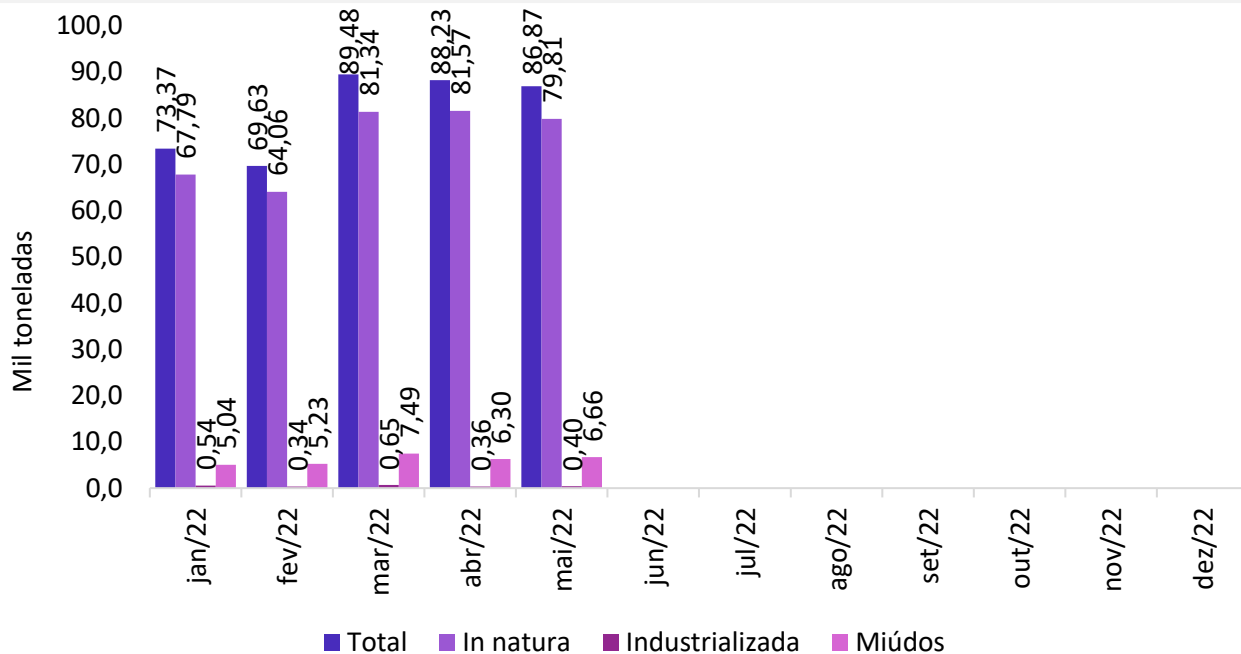

Fonte: Secex

Gráfico 16 - Exportações mato-grossenses de carne suína (volume):

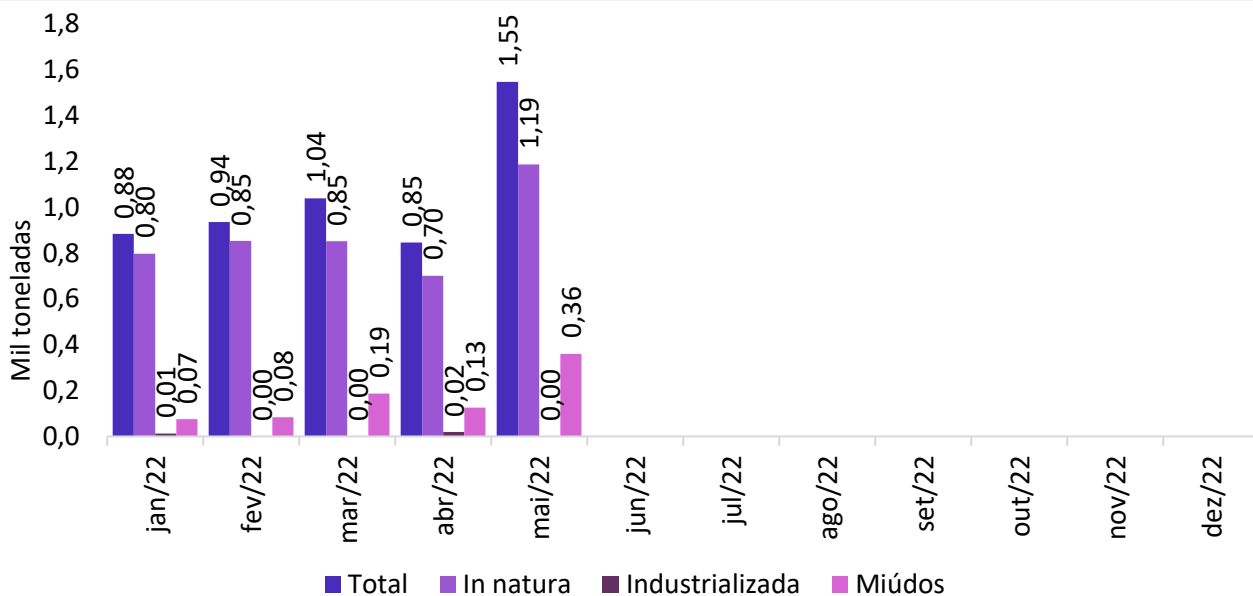

Fonte: Secex