



Associação dos Criadores de
Suínos de Mato Grosso

RELATÓRIO SEMANAL

17 de março | 2022



Elaboração





MERCADO DE SUÍNOS

	FONTE	PRAÇAS	COLETA	UNIDADE	ANTERIOR	ATUAL	VARIAÇÃO
Carcaça Especial	Jox	SP	Semanal	R\$/kg	8,65	8,58	-0,81%
Carcaça Especial	Cepea	SP	Semanal	R\$/kg	8,92	8,84	-0,90%
Carcaça Especial	Safras e mercado	SP	Semanal	R\$/kg	8,75	8,78	0,34%
Média das carcaças	03 institutos	SP	Semanal	R\$/kg	8,77	8,73	-0,46%
SUGESTÃO DE PREÇO							
Preço DENTRO do Estado	60% da média	SP	Semanal	R\$/kg	5,26	5,24	-0,46%
Preço FORA do Estado	62% da média	SP	Semanal	R\$/kg	5,44	5,41	-0,46%
Preço FORA do Estado (ICMS)	62% da média	SP	Semanal	R\$/kg	6,09	6,06	-0,46%
MERCADO EM MATO GROSSO							
Carcaça	Imea	MT	Semanal	R\$/kg	8,03	8,23	2,49%
Suíno Vivo (Preço pago ao produtor)	Imea	MT	Semanal	R\$/kg	4,79	4,82	0,63%
Diferencial de Base das Carcaças	Imea e Cepea	MT - SP	Semanal	%	-9,98	-6,90	3,08 p.p

Nessa semana, na praça mato-grossense, o valor do suíno vivo registrou um acréscimo de 0,63% ante a semana anterior, com cotação média de R\$ 4,82/kg no estado. Além de uma menor oferta de animais em MT, a elevação da demanda interestadual por animais também colaborou para a alta no campo. Essa valorização observada no campo nas últimas semanas refletiu no mercado atacadista estadual, pois apesar de uma demanda enfraquecida nessa quinzena do mês, a carcaça comum avançou 2,49% no comparativo semanal, negociada na média de R\$ 8,23/kg. Já na praça paulista, a média dos institutos analisados registraram queda de 0,46% para a carcaça especial, com cotação média de R\$ 8,73/kg no estado de SP.



MERCADO DE BOVINOS

	FONTE	PRAÇAS	COLETA	UNIDADE	ANTERIOR	ATUAL	VARIAÇÃO
Boi gordo à vista	Imea	MT	Semanal	R\$/@	305,03	311,16	2,01%
Carça Casada	Imea	MT	Semanal	R\$/kg	20,68	20,75	0,34%
Carça Casada	Cepea	SP	Semanal	R\$/kg	21,17	21,50	1,56%
Carça Casada	Jox	SP	Semanal	R\$/kg	-	-	-
Carça Casada	Safras e mercado	SP	Semanal	R\$/kg	-	-	-
Média das carças	03 institutos	SP	Semanal	R\$/kg	21,17	21,50	1,56%
Diferencial de Base das Carças	Imea e Cepea	MT - SP	Semanal	%	-2,31	-3,49	-1,17 p.p

No mercado bovino dessa semana, o boi gordo registrou alta de 2,01% ante a semana passada, com isso o animal ficou cotado na média de R\$ 311,16/@ na praça mato-grossense. Esse cenário foi pautado, principalmente pela retenção de machos no campo, somado ao aumento gradual da demanda externa nos últimos meses. A carça casada em Mato Grosso também seguiu o mesmo sentido do boi, exibindo acréscimo de 0,34% ante a semana passada, negociada na média de R\$ 20,75/kg. Na praça paulista o aumento na média semanal da carça foi de 1,56%, com cotação média de R\$ 21,50/kg no estado de SP.



	FONTE	PRAÇAS	COLETA	UNIDADE	ANTERIOR	ATUAL	VARIAÇÃO
Frango congelado	Cepea	SP	Semanal	R\$/kg	6,60	7,17	8,64%
Frango resfriado	Cepea	SP	Semanal	R\$/kg	6,75	7,13	5,58%
Frango congelado	Jox	SP	Semanal	R\$/kg	6,45	7,00	8,53%
Frango resfriado	Jox	SP	Semanal	R\$/kg	8,59	9,03	5,12%
Frango congelado	Safras e mercado	SP	Semanal	R\$/kg	-	-	-
Frango resfriado	Safras e mercado	SP	Semanal	R\$/kg	-	-	-

Na praça paulista, o movimento altista segue no mercado de aves, com destaque para o frango congelado, que avançou 8,64% no indicador Cepea (R\$ 7,17/kg) e 8,53% no levantamento da Jox Assessoria (R\$ 7,00/kg), ambos em comparação a semana anterior. Nesse mesmo comparativo, o frango resfriado exibiu um aumento de 5,58% no indicador do Cepea, cotado na média R\$ 7,13/kg. Já no levantamento da Jox, o resfriado avançou 5,12% ante a semana passada, negociado na média de R\$ 9,03/kg em SP. O reajuste positivo nas últimas semanas está atrelado a maior demanda pela carne de frango, dado que o preço da carne bovina segue em alta, reduzindo assim a competitividade entre as proteínas.



COMPARATIVOS

17 de março | 2022



Elaboração



Gráfico 1 - Média dos preços do suíno vivo pago ao produtor nas macrorregiões de Mato Grosso (R\$/kg):

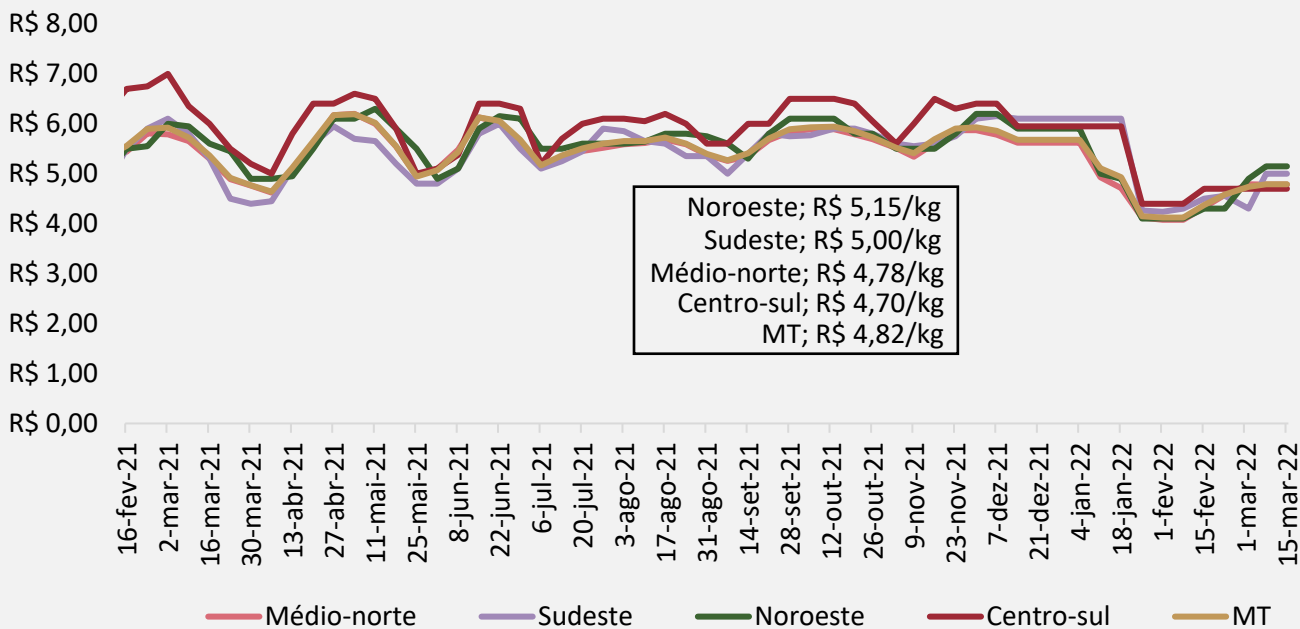

Nota: O levantamento de preço na região Centro-Sul iniciou em 17/11/2020

Fonte: Imea

Gráfico 2 - Média ponderada dos preços da matriz para descarte pago ao produtor em Mato Grosso (R\$/kg):

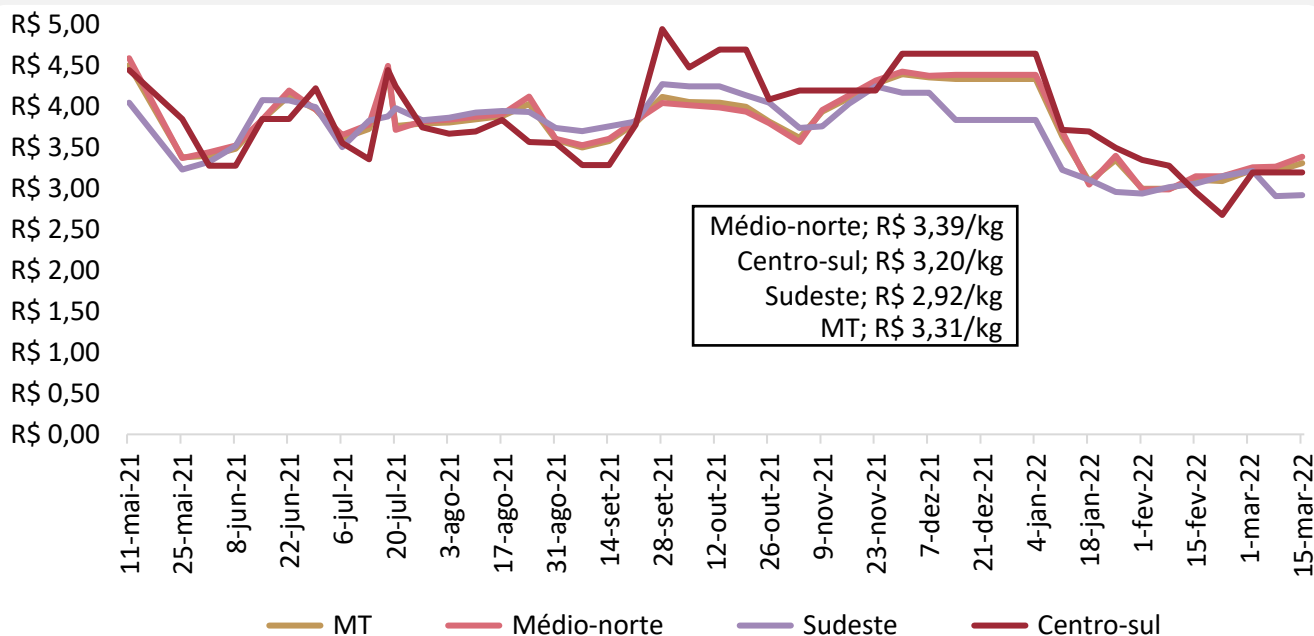

Nota: O levantamento de de matrizes iniciou em 11/05/2021

Fonte: Imea

Gráfico 3 - Média ponderada dos preços do leitão vivo pago ao produtor em Mato Grosso (R\$/kg):

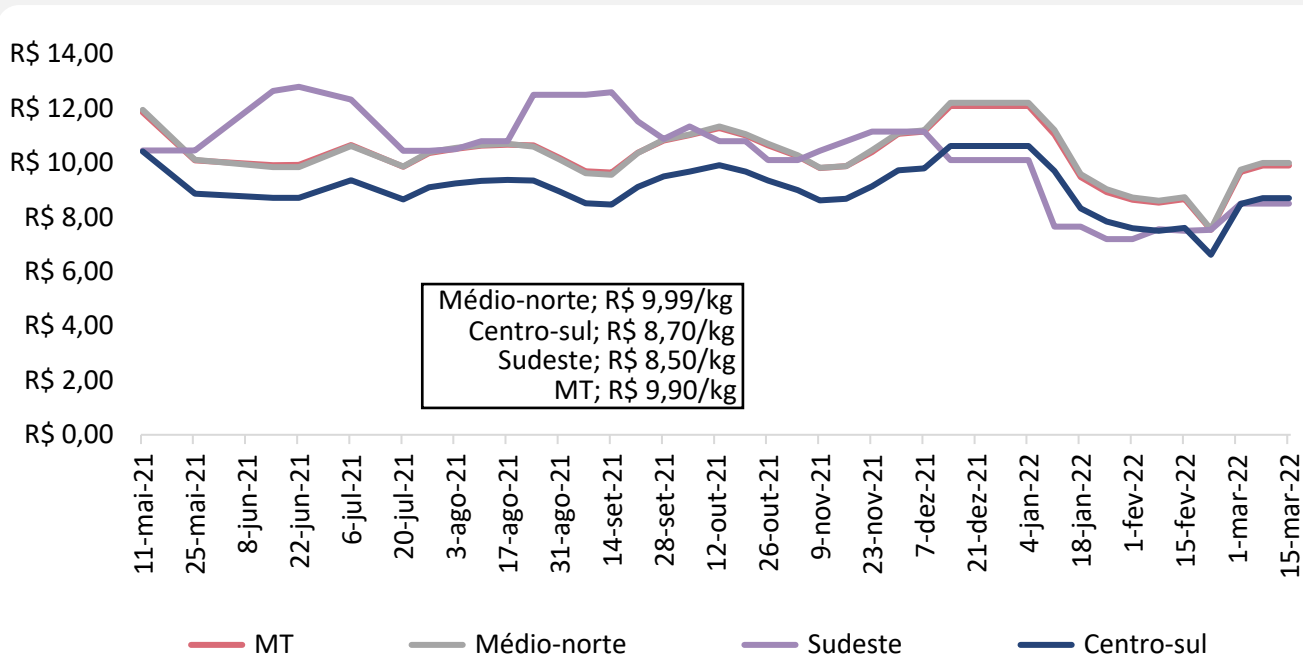

Nota: O levantamento de leitão iniciou em 11/05/2021

Fonte: Imea

Gráfico 4 - Média dos preços do suíno vivo pago ao produtor em Mato Grosso e São Paulo (R\$/kg):

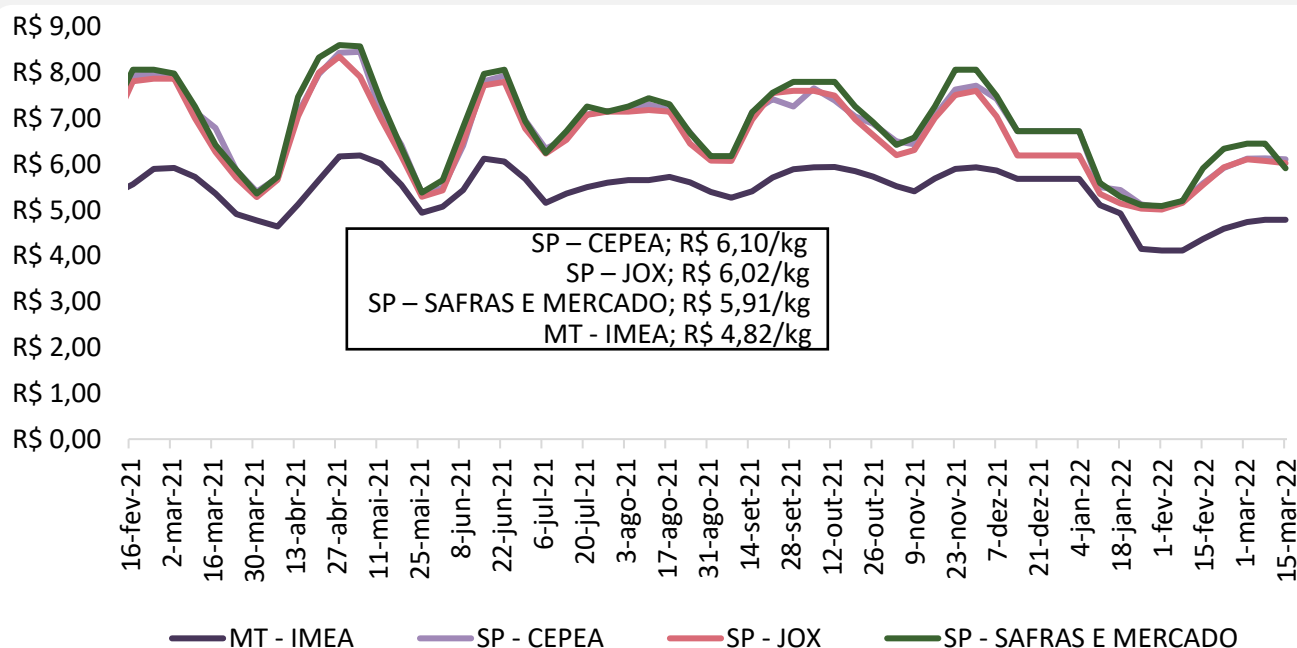

Fonte: Imea, Safras e mercado, Cepea e Jox

Gráfico 5 - Diferencial de base entre as carcaças de Mato Grosso e São Paulo (%):

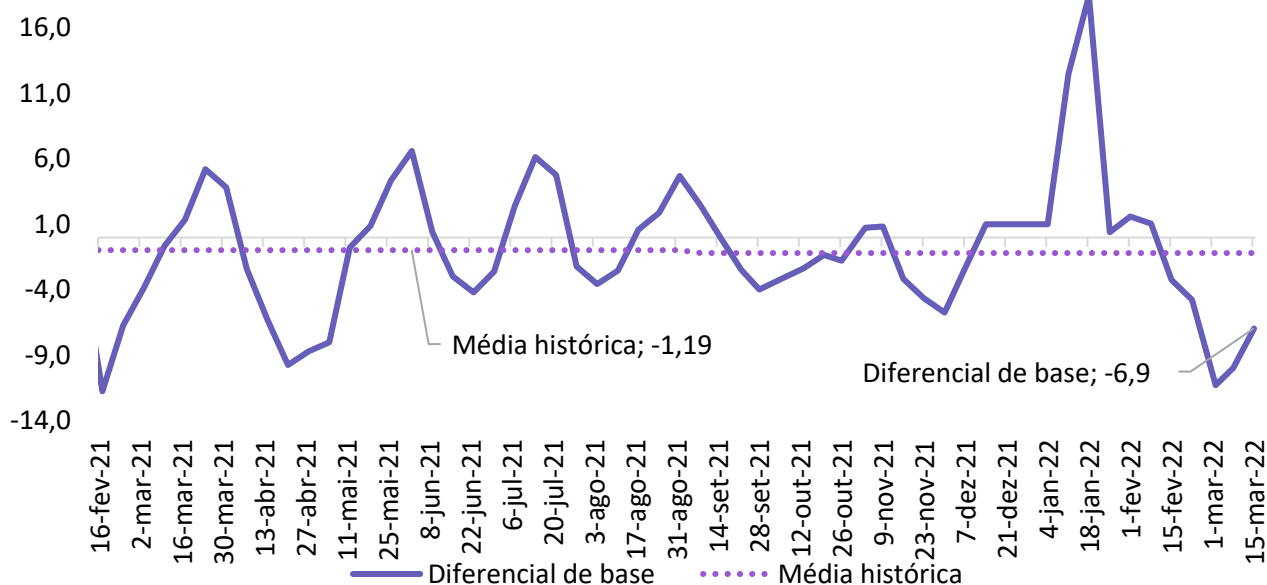

Fonte: Imea e Cepea

Gráfico 6 - Média dos preços da carcaça do suíno (R\$/kg):

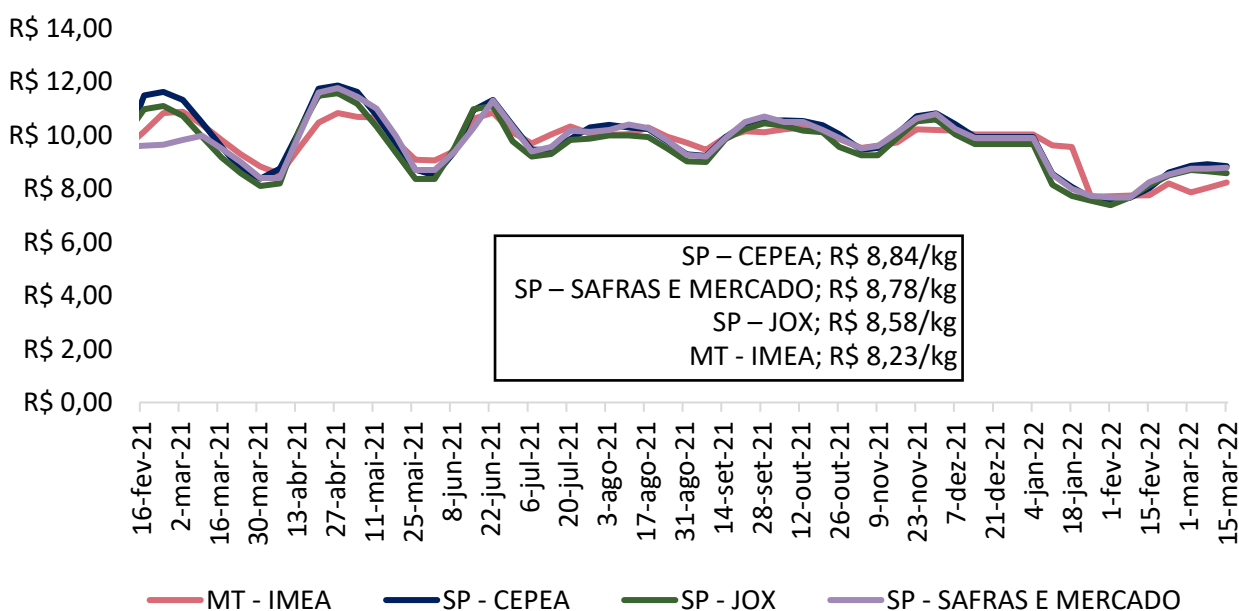

Fonte: Imea, Safras e mercado, Cepea e Jox

Gráfico 7 - Preços dos cortes de suíno no varejo em Mato Grosso (R\$/kg):

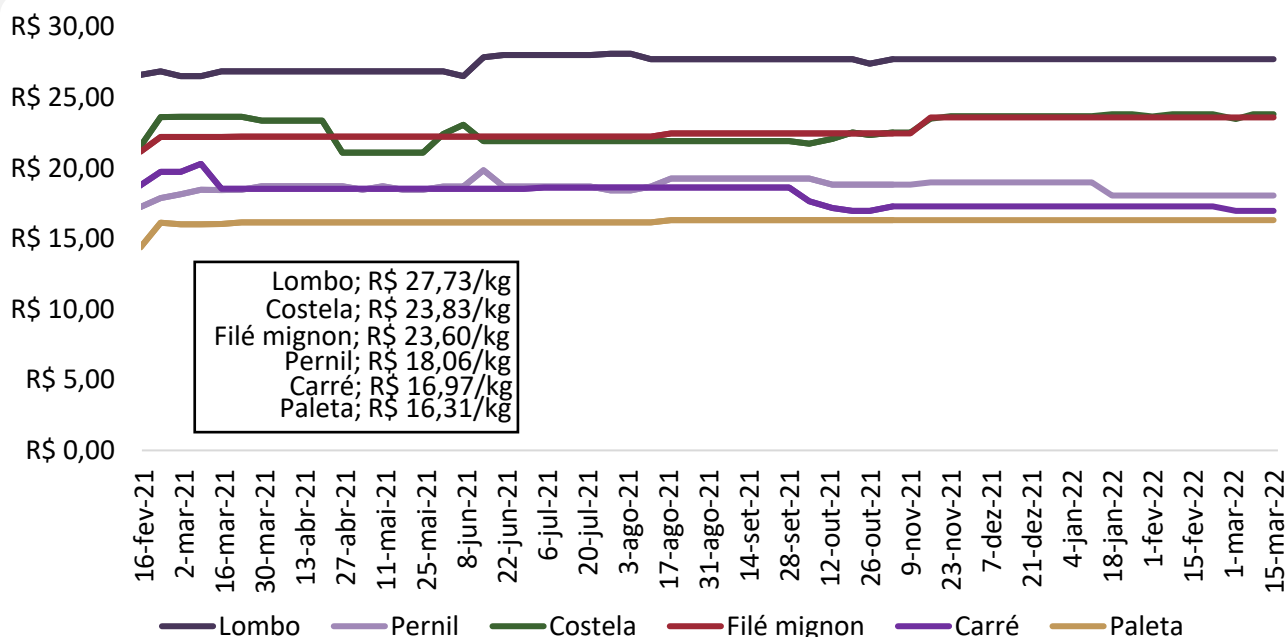

Fonte: Imea

Gráfico 8 - Preços dos cortes de suíno no atacado em Mato Grosso (R\$/kg):

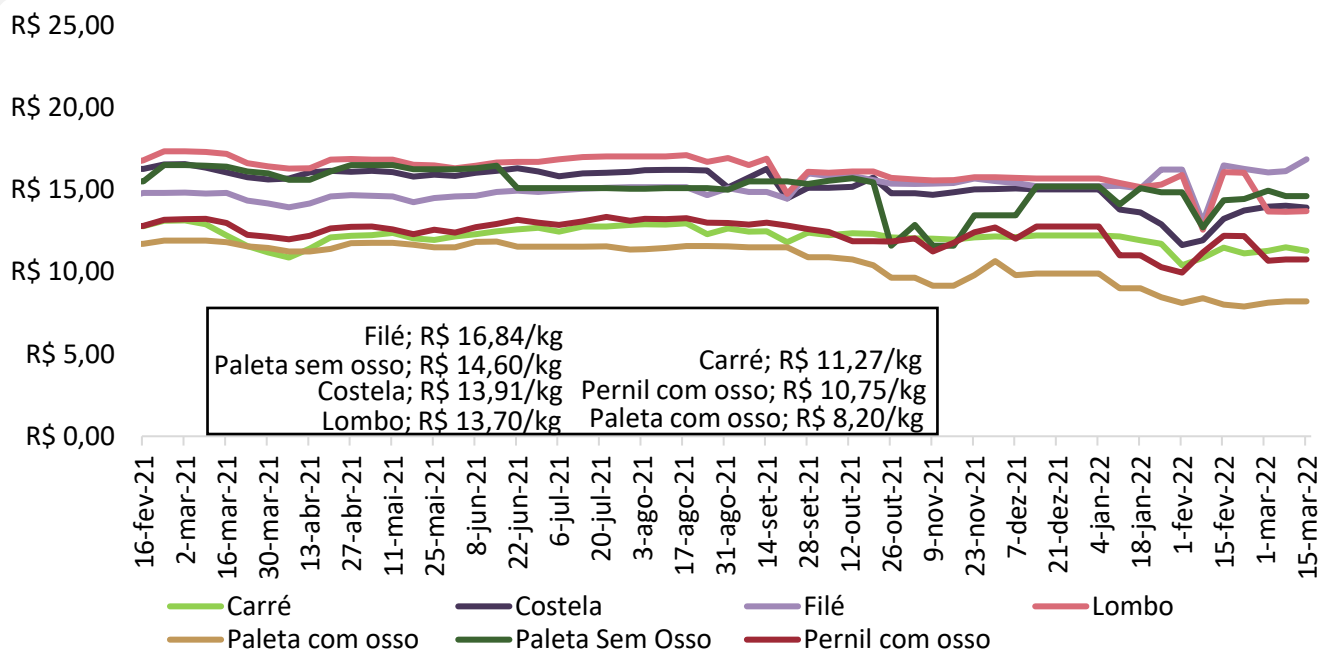

Fonte: Safras e Mercado

Gráfico 9 - Preços dos cortes de suínos no atacado em São Paulo (R\$/kg):

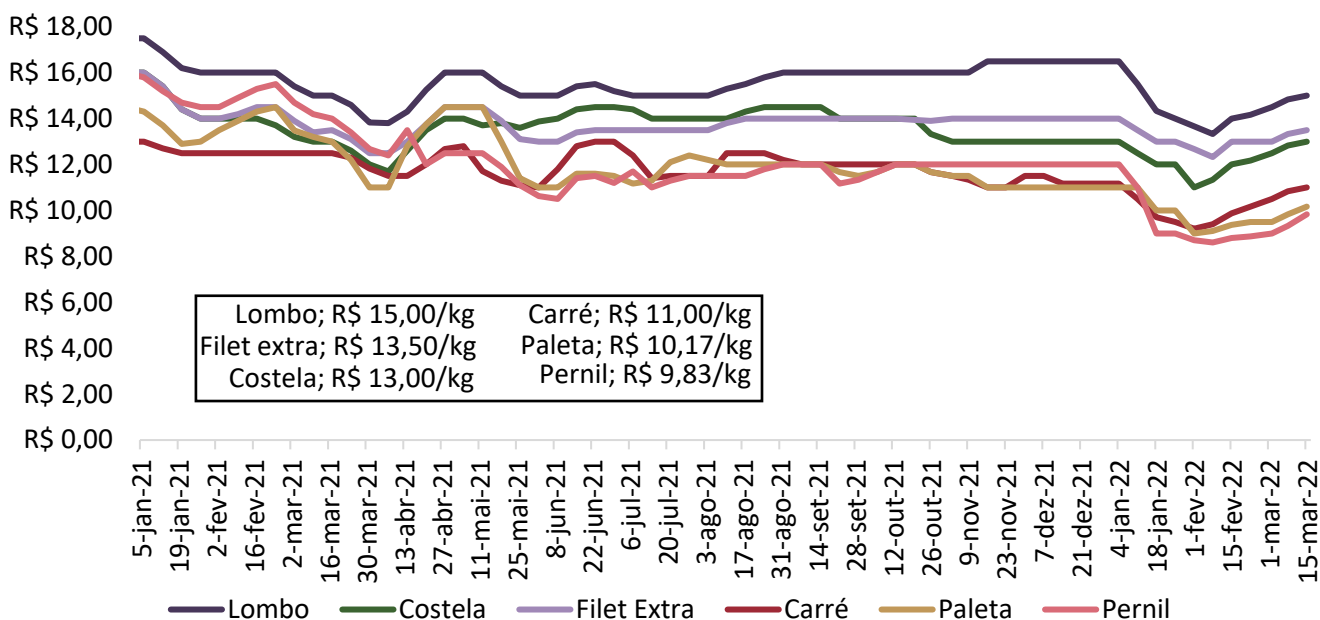

Fonte: Intercarnes

Gráfico 10 - Relação de troca suíno vivo/varejo e suíno vivo/indústria:

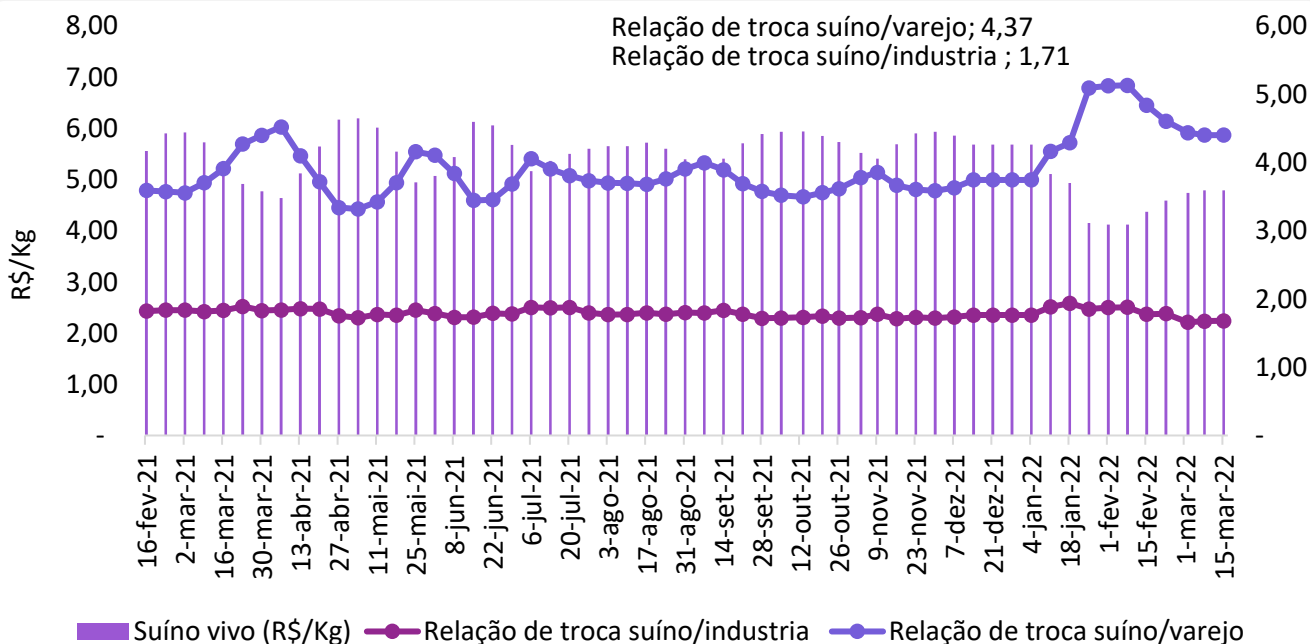

Fonte: Imea

Gráfico 11 - Preço médio de exportação de carne suína em pedaços (R\$/kg):

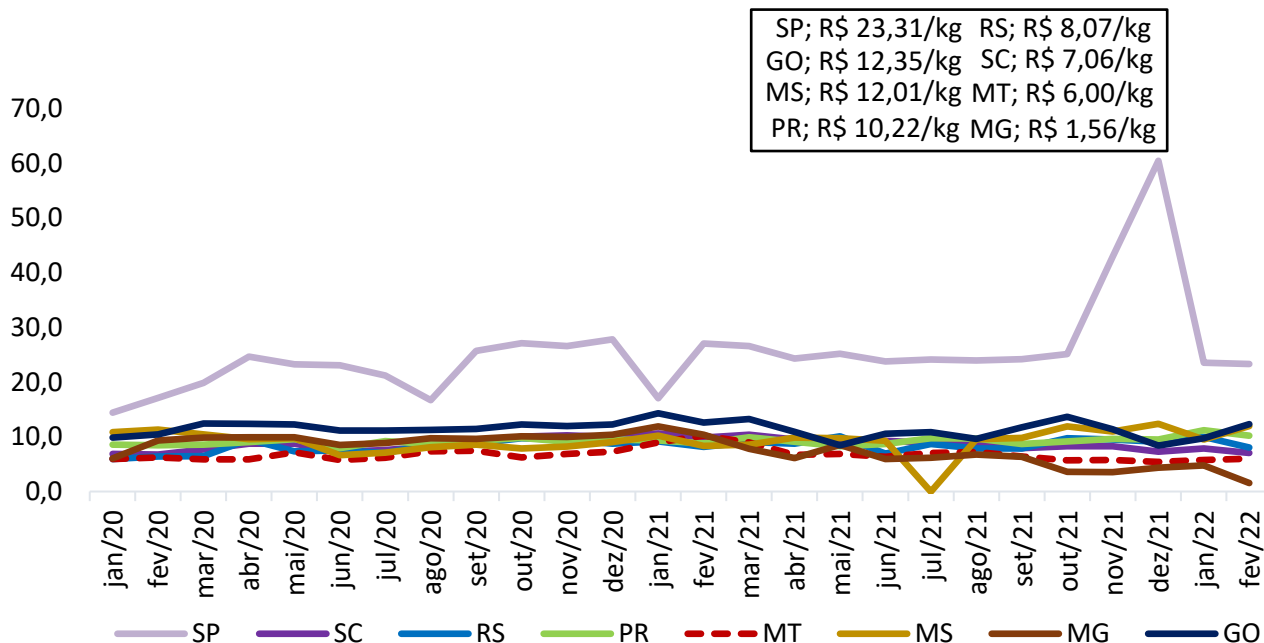

Fonte: Safras e Mercado

Gráfico 12 - Preço médio de exportação de carne suína congelada (R\$/kg):

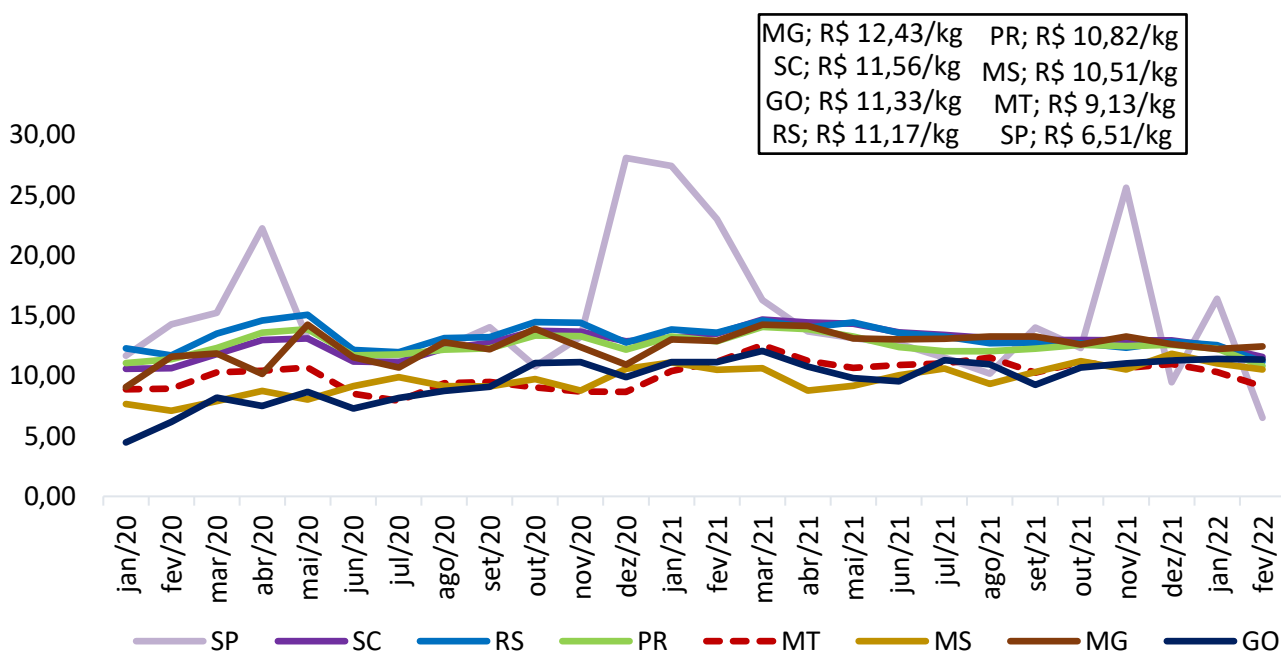

Fonte: Safras e Mercado

Gráfico 13 - Preço médio de exportação de carne suína em miúdos (R\$/kg):

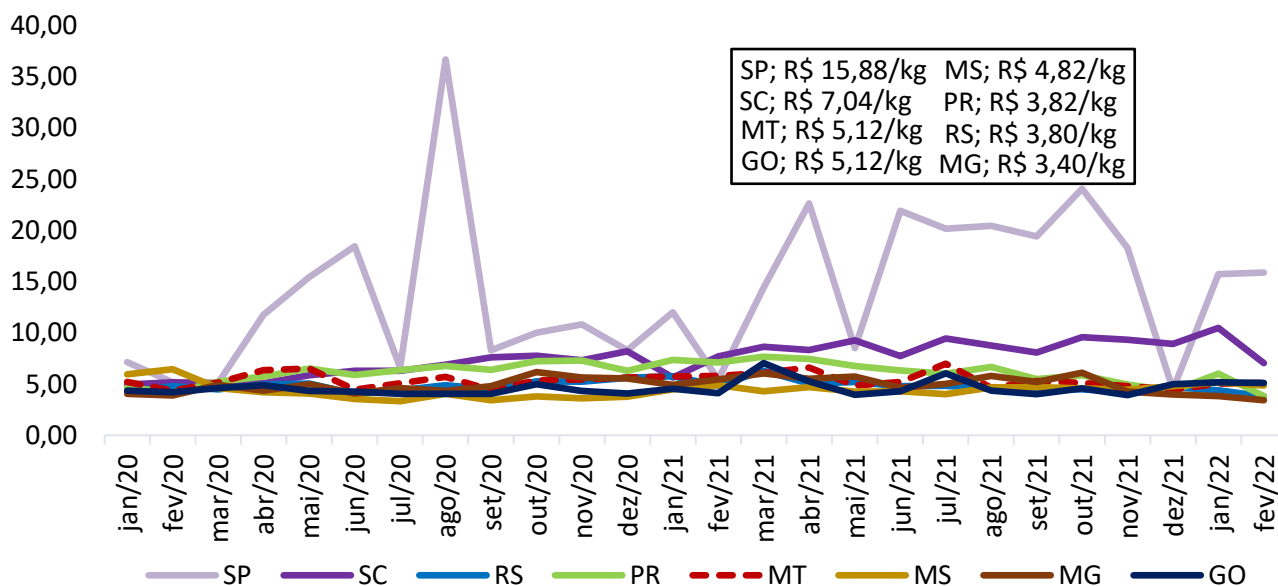

Fonte: Safras e Mercado

Gráfico 14 - Exportações brasileiras de carne suína (volume):

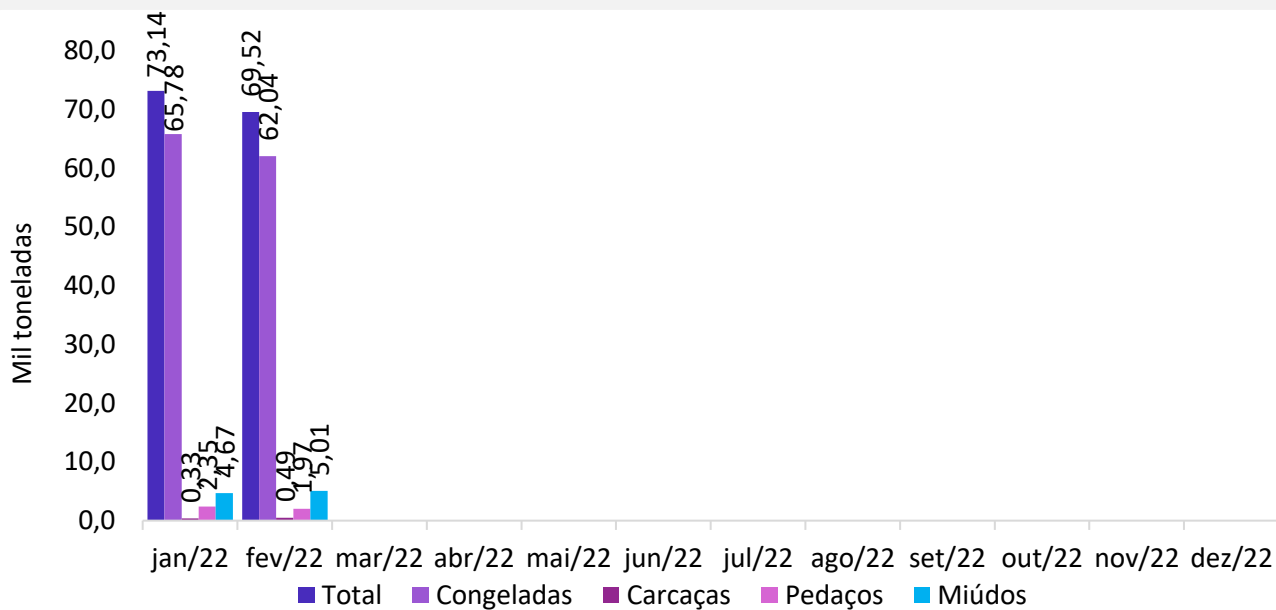

Fonte: Safras e Mercado

Gráfico 15 - Exportações mato-grossenses de carne suína (volume):

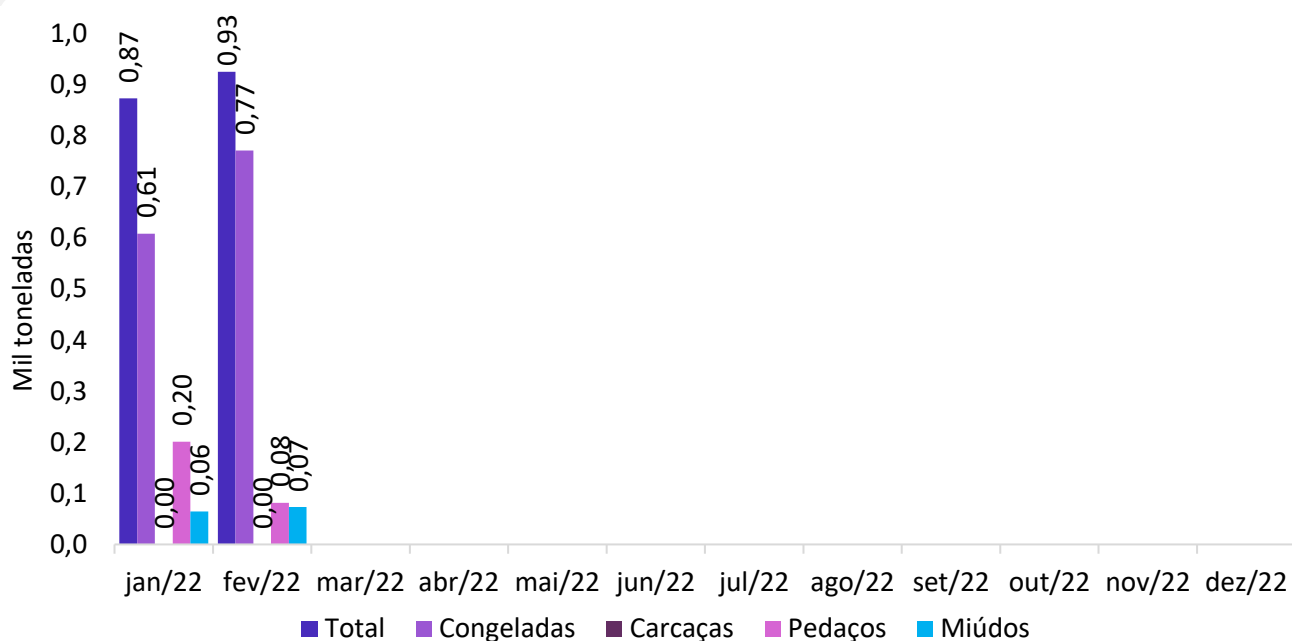

Fonte: Safras e Mercado