

# RELATÓRIO SEMANAL



Elaboração: Imea

## MERCADO DE SUÍNOS

|                                      | Fonte               | Praças    | Coleta         | Unidade       | Anterior    | Atual       | Varição      |
|--------------------------------------|---------------------|-----------|----------------|---------------|-------------|-------------|--------------|
| Carça Especial                       | Jox                 | SP        | Semanal        | R\$/kg        | 7,67        | 8,13        | 6,00%        |
| Carça Especial                       | Cepea               | SP        | Semanal        | R\$/kg        | 7,66        | 8,02        | 4,70%        |
| Carça Especial                       | Safras e mercado    | SP        | Semanal        | R\$/kg        | 7,67        | 8,25        | 7,56%        |
| Média das carças                     | 03 institutos       | SP        | Semanal        | R\$/kg        | 7,67        | 8,13        | 6,09%        |
| <b>Sugestão de Preço</b>             |                     |           |                |               |             |             |              |
| <b>Preço DENTRO do Estado</b>        | <b>60% da média</b> | <b>SP</b> | <b>Semanal</b> | <b>R\$/kg</b> | <b>4,60</b> | <b>4,88</b> | <b>6,09%</b> |
| <b>Preço FORA do Estado</b>          | <b>62% da média</b> | <b>SP</b> | <b>Semanal</b> | <b>R\$/kg</b> | <b>4,75</b> | <b>5,04</b> | <b>6,09%</b> |
| <b>Preço FORA do Estado com ICMS</b> | <b>62% da média</b> | <b>SP</b> | <b>Semanal</b> | <b>R\$/kg</b> | <b>5,32</b> | <b>5,65</b> | <b>6,09%</b> |
| <b>Mercado em Mato Grosso</b>        |                     |           |                |               |             |             |              |
| Carça                                | Imea                | MT        | Semanal        | R\$/kg        | 7,74        | 7,76        | 0,26%        |
| Suíno Vivo (Preço pago ao produtor)  | Imea                | MT        | Semanal        | R\$/kg        | 4,12        | 4,37        | 6,07%        |
| Diferencial de Base das Carças       | Imea e Cepea        | MT - SP   | Semanal        | %             | 1,04        | -3,24       | -4,29 p.p    |

Nota: Para o preço com ICMS foi considerado o valor da alíquota cheia em MT, 12,0%.

Nessa semana, o mercado suinícola mato-grossense apresentou reajuste positivo no campo e no mercado atacadista. Conforme levantado pelo Imea, o suíno vivo apresentou uma cotação média de R\$ 4,37/kg, alta de 6,07% ante a semana anterior. A elevação dos preços dentro da porteira está atrelado ao recuo da oferta de animais, dado que muitos produtores reduziram o envio de animais mais jovens para o abate. Na indústria, a alta nas cotações foram de menor intensidade, sendo limitada pela menor demanda de carne suína, logo, a carça comum foi fixada a R\$ 7,76/kg (+0,26%). Na próxima semana, os preços tendem a continuar em alta, com a oferta sendo o principal impulsionador desse movimento.

## MERCADO DE BOVINOS

|                                | Fonte            | Praças  | Coleta  | Unidade | Anterior | Atual  | Varição   |
|--------------------------------|------------------|---------|---------|---------|----------|--------|-----------|
| Boi gordo à vista              | Imea             | MT      | Semanal | R\$/@   | 306,41   | 299,58 | -2,23%    |
| Carça Casada                   | Imea             | MT      | Semanal | R\$/kg  | 20,13    | 20,38  | 1,24%     |
| Carça Casada                   | Cepea            | SP      | Semanal | R\$/kg  | 19,50    | 20,50  | 5,13%     |
| Carça Casada                   | Jox              | SP      | Semanal | R\$/kg  | -        | -      | -         |
| Carça Casada                   | Safras e mercado | SP      | Semanal | R\$/kg  | -        | -      | -         |
| Média das carças               | 03 institutos    | SP      | Semanal | R\$/kg  | 19,50    | 20,50  | 5,13%     |
| Diferencial de Base das Carças | Imea e Cepea     | MT - SP | Semanal | %       | 3,23     | -0,59  | -3,82 p.p |

No mercado de carne bovina dessa semana, as cotações para o boi gordo à vista em MT apresentaram recuo de 2,23% em comparação a semana anterior, com a arroba cotada na média de R\$ 299,58/@, segundo levantamento do Imea. A queda dos preços no campo está atrelada a redução da capacidade operacional de alguns frigoríficos, com relatos de férias coletivas de seus colaboradores para reforma de suas estruturas físicas, logo, houve uma redução da demanda atacadista e desvalorização nos preços no campo. Com a redução das operações e da oferta de carne, a carça casada do boi em Mato Grosso subiu 1,24% nessa semana, com o quilo sendo comercializado na média de R\$ 20,38.

## MERCADO DE AVES

|                  | Fonte            | Praças | Coleta  | Unidade | Anterior | Atual | Varição |
|------------------|------------------|--------|---------|---------|----------|-------|---------|
| Frango congelado | Cepea            | SP     | Semanal | R\$/kg  | 5,87     | 6,08  | 3,58%   |
| Frango resfriado | Cepea            | SP     | Semanal | R\$/kg  | 5,95     | 6,39  | 7,39%   |
| Frango congelado | Jox              | SP     | Semanal | R\$/kg  | 5,33     | 5,45  | 2,25%   |
| Frango resfriado | Jox              | SP     | Semanal | R\$/kg  | 7,47     | 7,57  | 1,34%   |
| Frango congelado | Safras e mercado | SP     | Semanal | R\$/kg  | -        | -     | -       |
| Frango resfriado | Safras e mercado | SP     | Semanal | R\$/kg  | -        | -     | -       |

O mercado do frango registrou preços em alta nesta semana no estado de São Paulo. De acordo com análise do Cepea, o frango congelado apresentou reajuste de 3,58% (R\$ 6,08/kg) e o resfriado de 7,39% (R\$ 6,39/kg). Segundo a Jox, a valorização foi de 2,25% para o congelado e 1,34% para o resfriado, cotados a R\$ 5,45/kg e R\$ 7,57/kg, respectivamente. A competitividade elevada da carne de frango frente à bovina e o aquecimento na demanda atípica neste período — dado que na segunda quinzena do mês o poder de compra da população é menor — elevaram a liquidez da proteína avícola no estado.

## COMPARATIVOS

**Gráfico 1.** Média ponderada dos preços do suíno vivo pago ao produtor nas macrorregiões de Mato Grosso (R\$/kg)

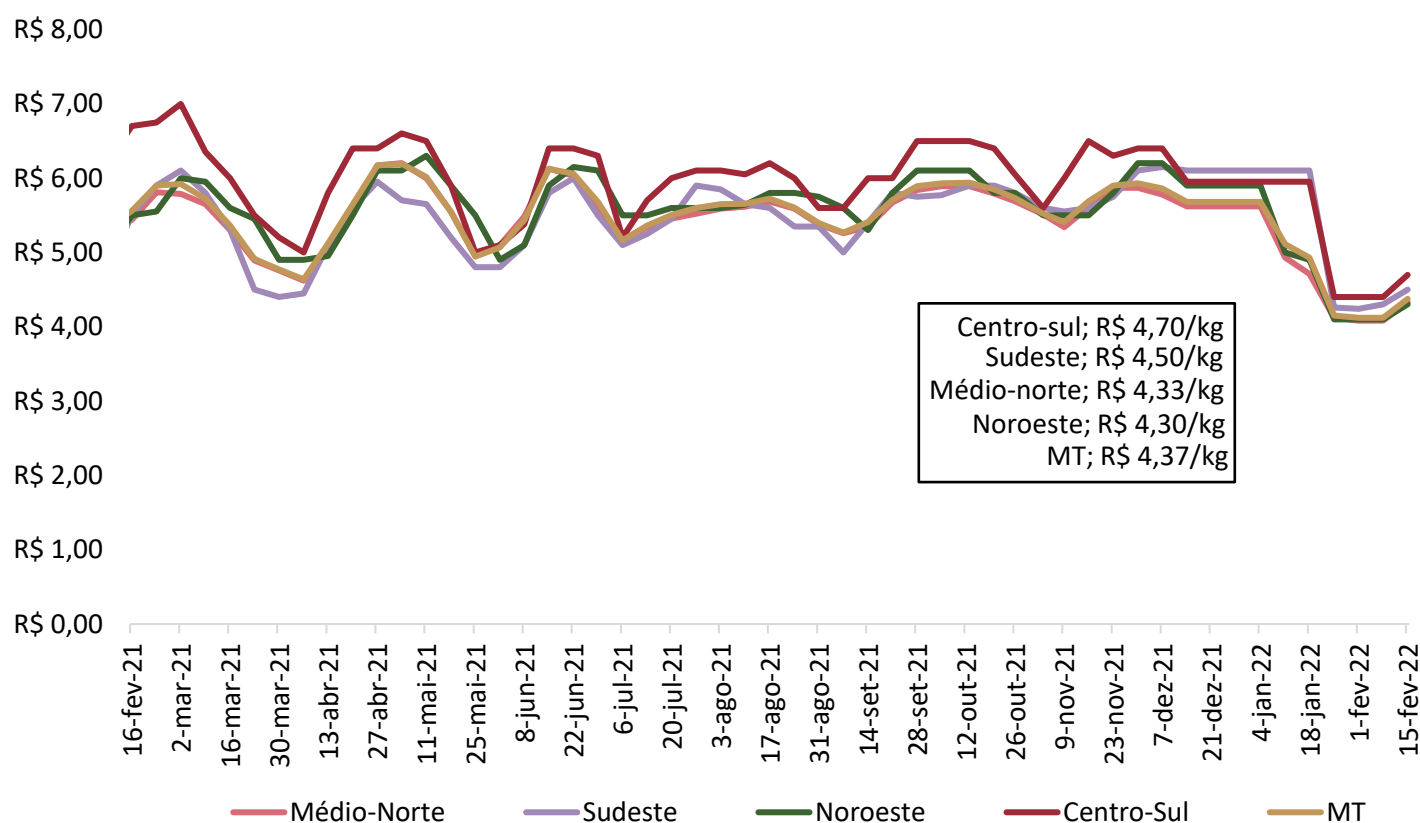

Nota: O levantamento de preço na região centro-sul iniciou em 17/11/2020

Fonte: Imea

## COMPARATIVOS

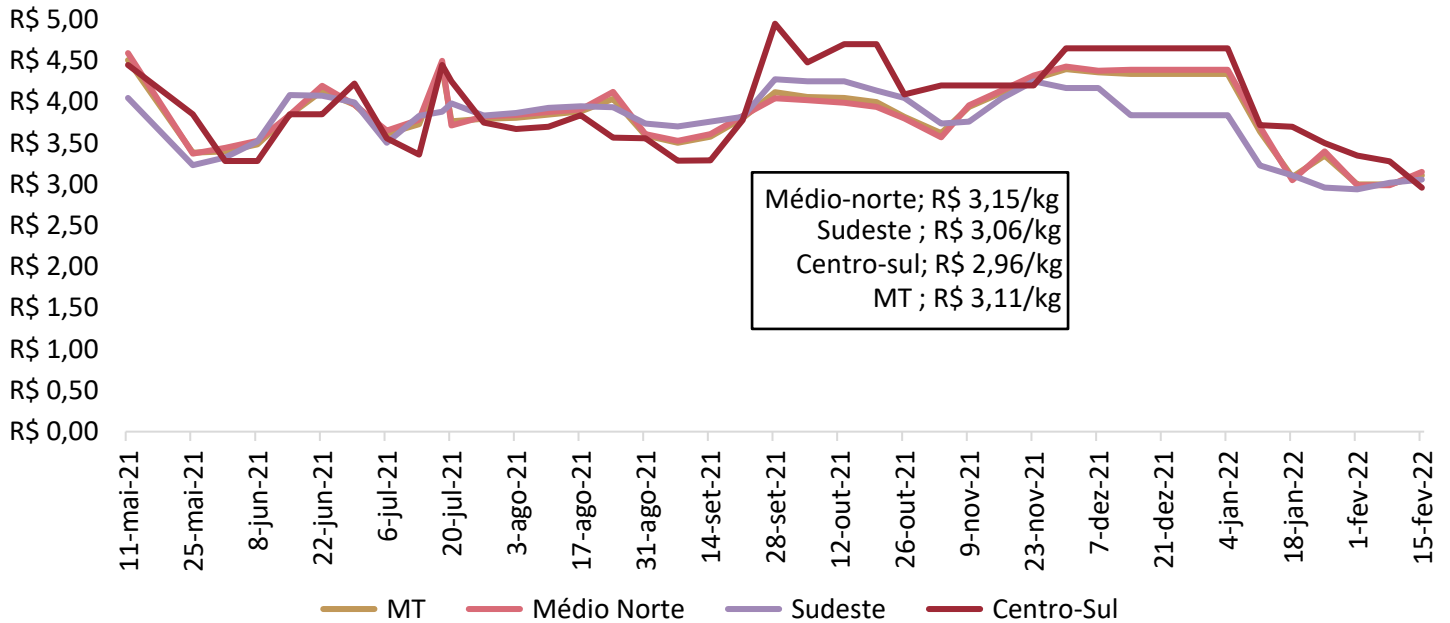
**Gráfico 2.** Média ponderada dos preços da matriz para descarte pago ao produtor em Mato Grosso (R\$/kg)

Nota: O levantamento de matrizes iniciou em 11/05/2021

Fonte: Imea.

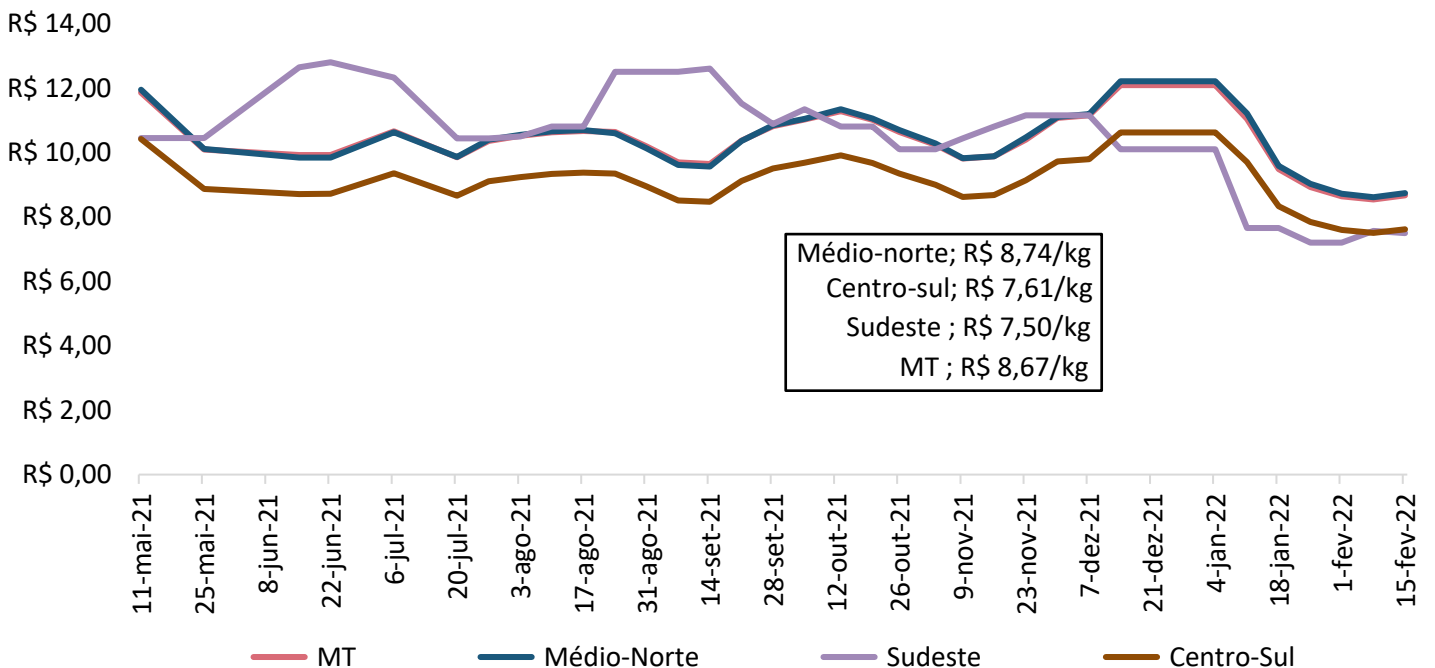
**Gráfico 3.** Média ponderada dos preços do leitão vivo pago ao produtor em Mato Grosso (R\$/kg)

Nota: O levantamento de leitão iniciou em 11/05/2021

Fonte: Imea.

## COMPARATIVOS

**Gráfico 4.** Média dos preços do suíno vivo pago ao produtor em Mato Grosso e São Paulo (R\$/kg)

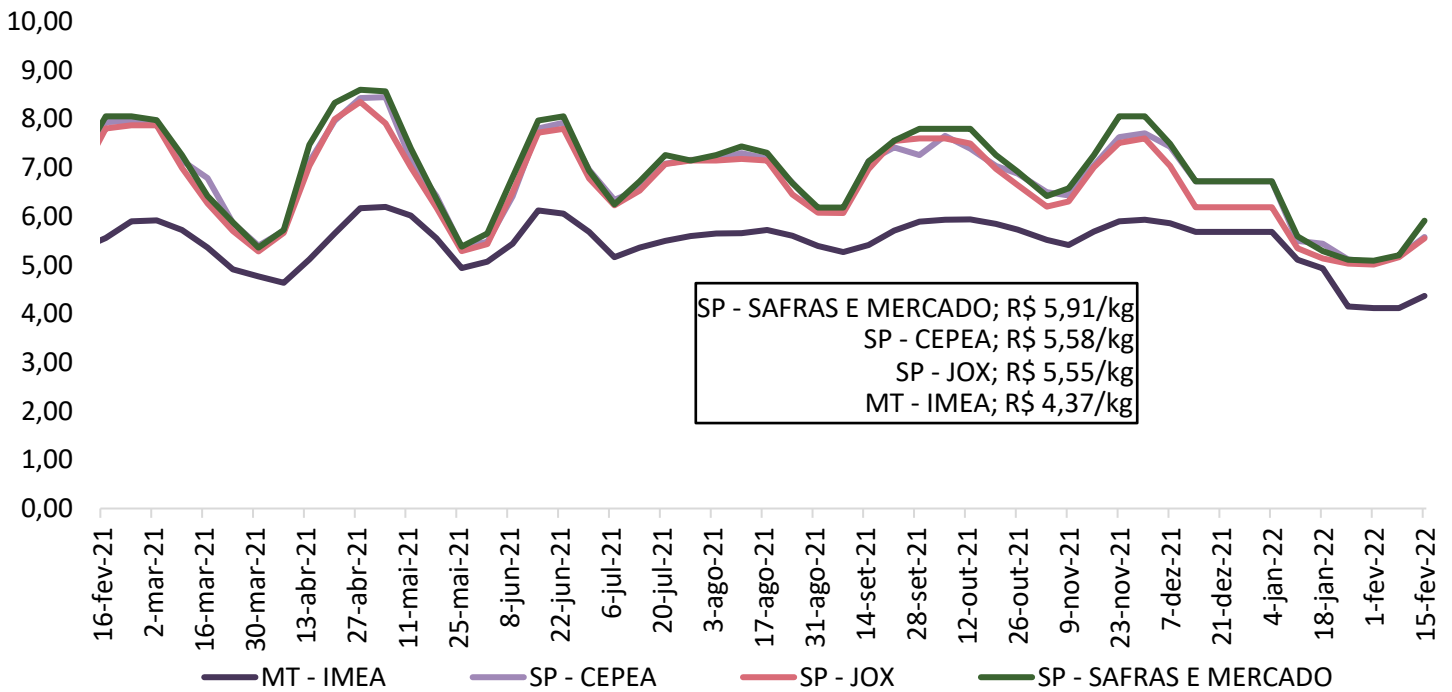

Fonte: Imea, Safras e mercado, Cepea e Jox

**Gráfico 5.** Diferencial de base entre as carcaças de Mato Grosso e São Paulo (%)

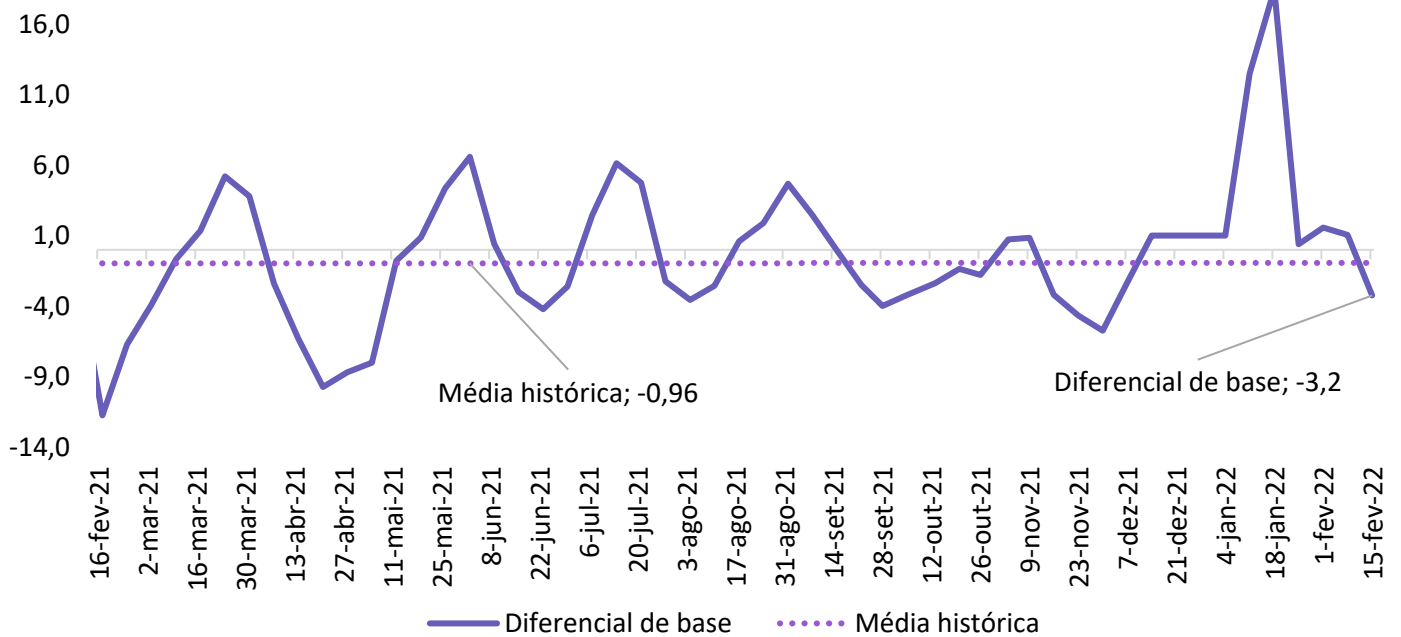

Fonte: Imea e Cepea

## COMPARATIVOS

Gráfico 6. Média dos preços da carcaça do suíno (R\$/kg)

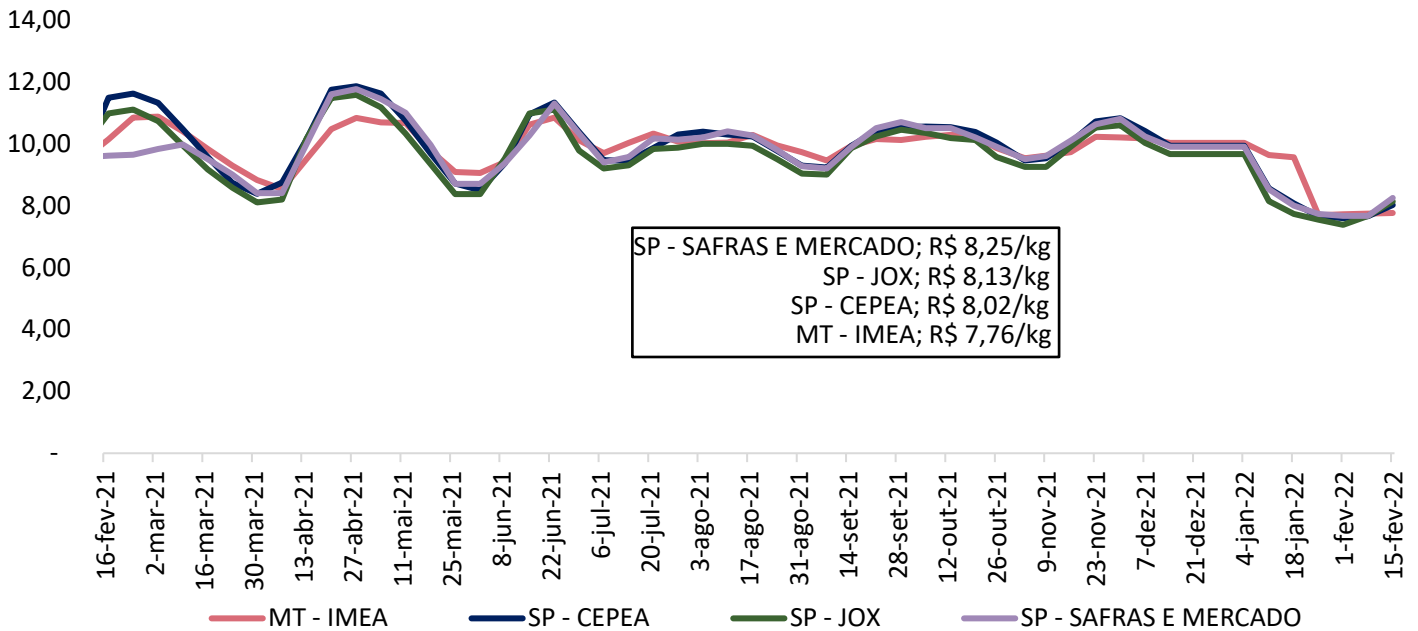

Fonte: Imea, Safras e mercado, Cepea e Jox

Gráfico 7. Preços dos cortes de suíno no varejo em Mato Grosso (R\$/kg)

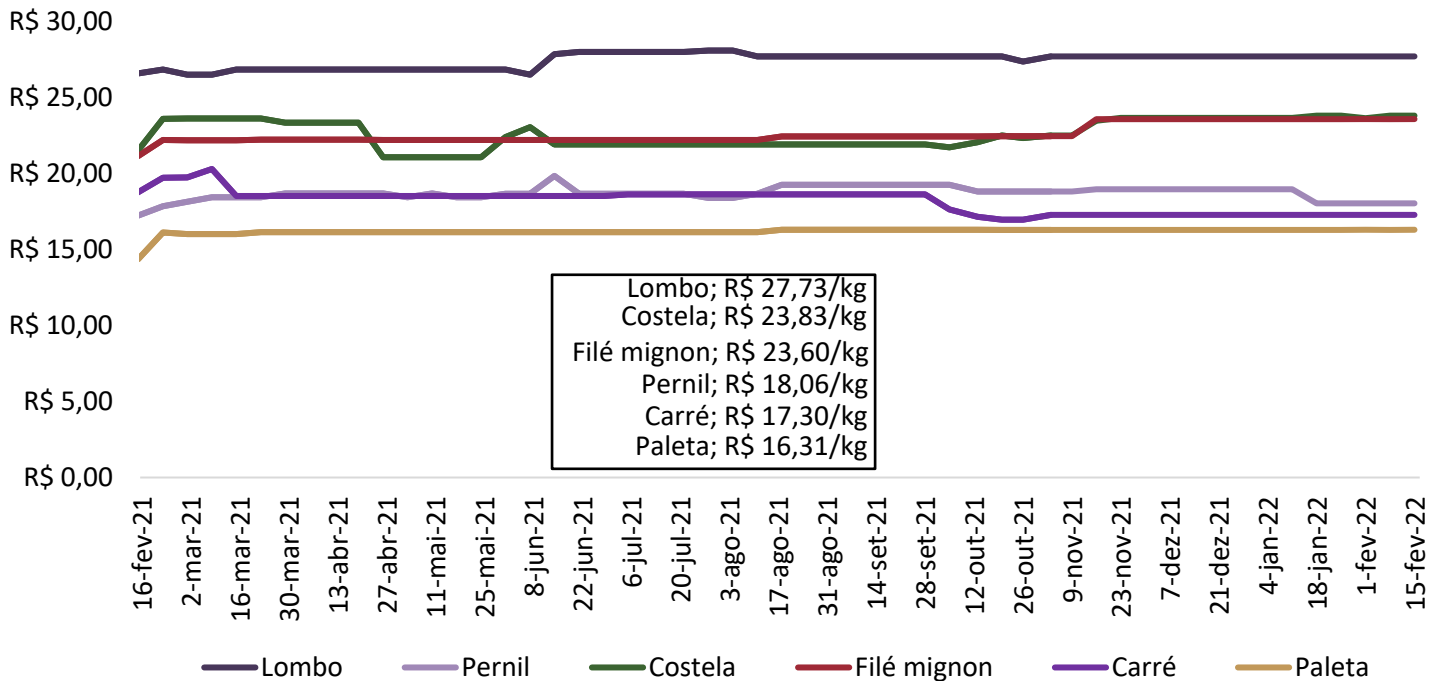

Fonte: Imea

## COMPARATIVOS

**Gráfico 8.** Preços dos cortes de suíno no atacado em Mato Grosso (R\$/kg)

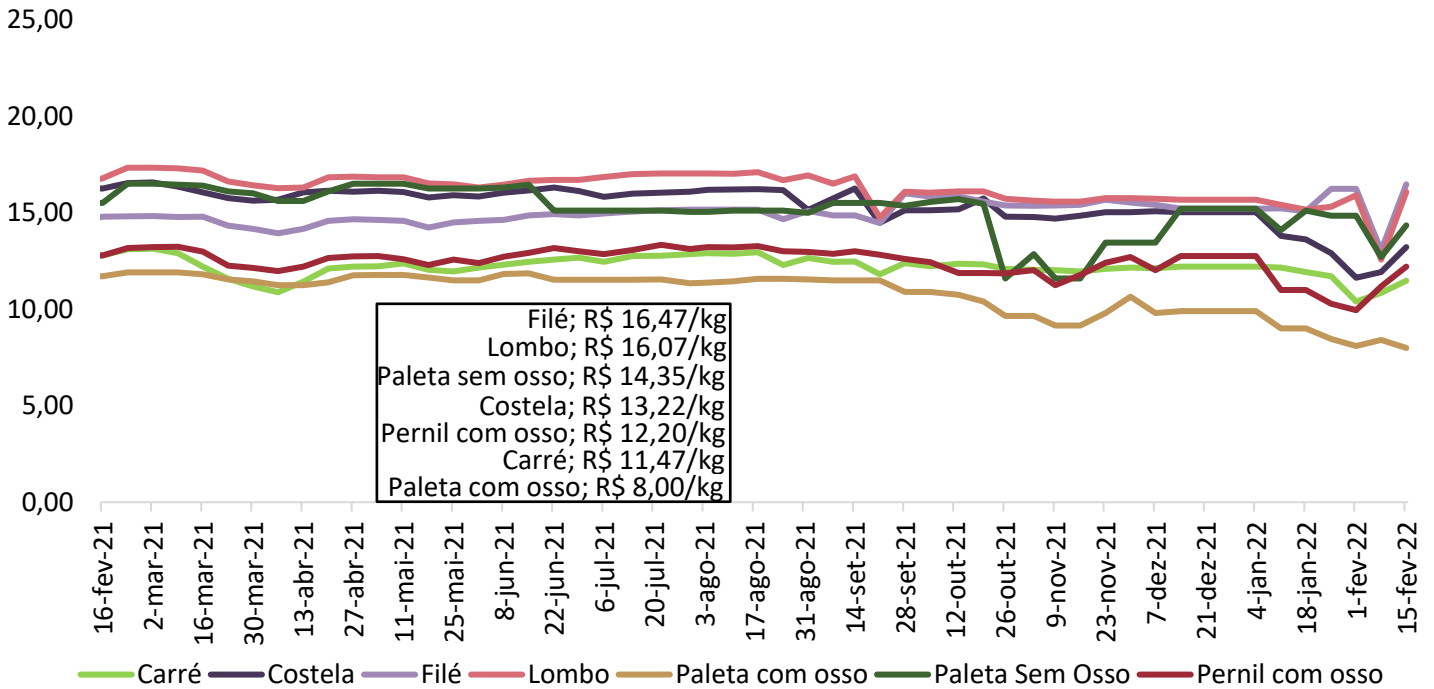

Fonte: Imea

**Gráfico 9.** Preços dos cortes no atacado em São Paulo (R\$/kg)

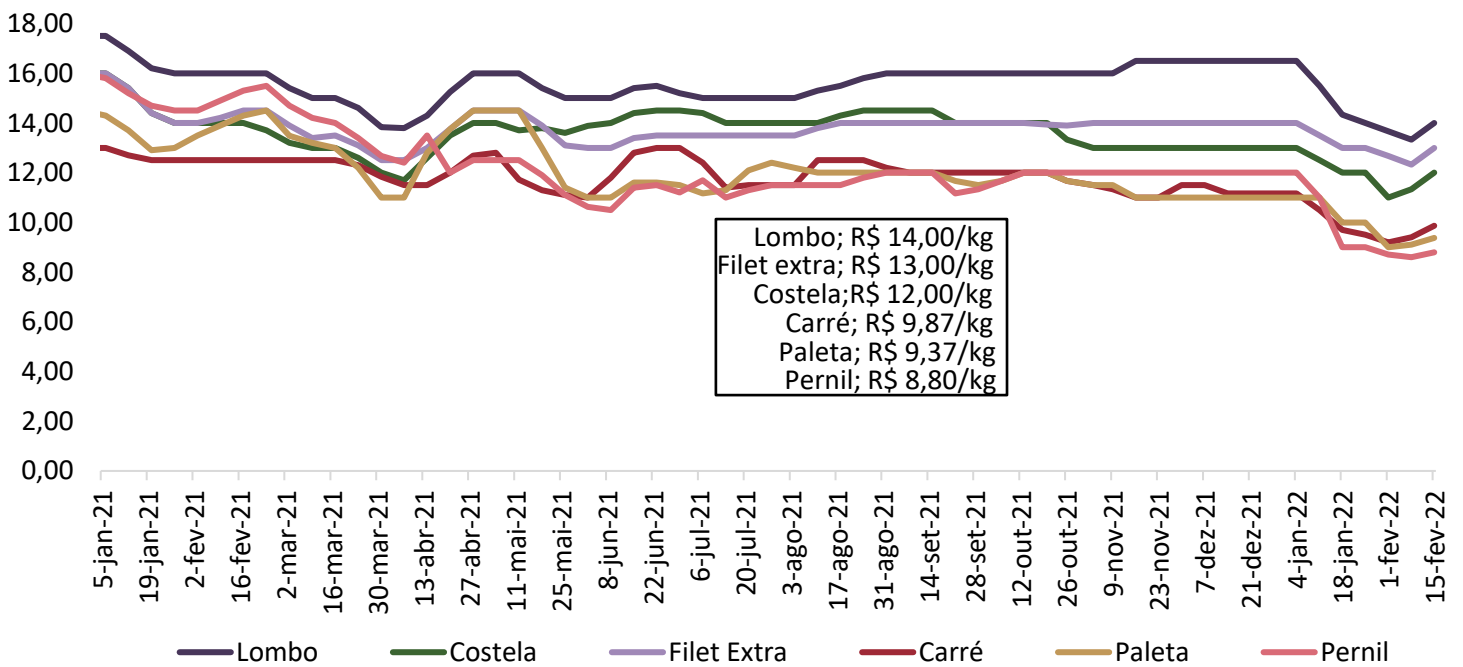

Fonte: Intercarnes

## COMPARATIVOS

**Gráfico 10.** Relação de troca suíno vivo/varejo e suíno vivo/indústria

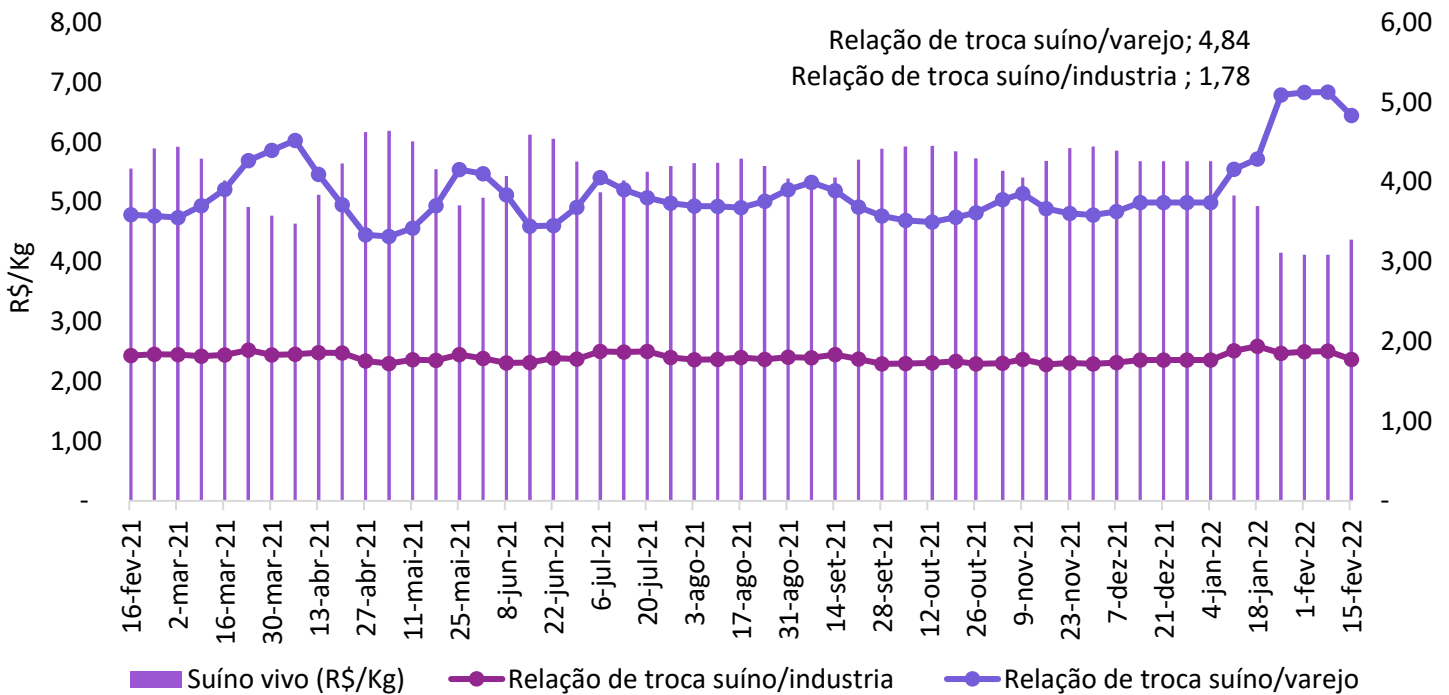

Fonte: Imea

**Gráfico 11.** Preço médio de exportação de carne suína em pedaços (R\$/kg)

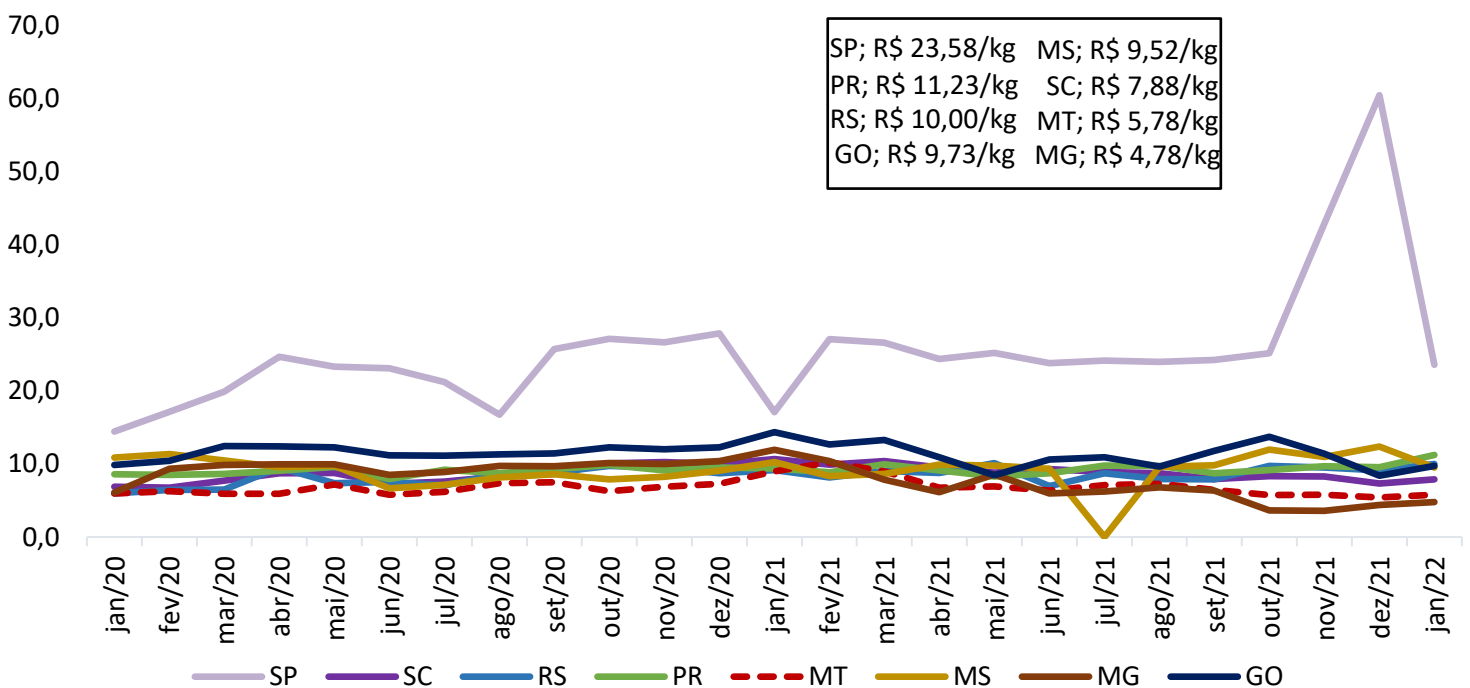

Fonte: Safras e Mercado

## COMPARATIVOS

**Gráfico 12.** Preço médio de exportação de carne suína congelada (R\$/kg)

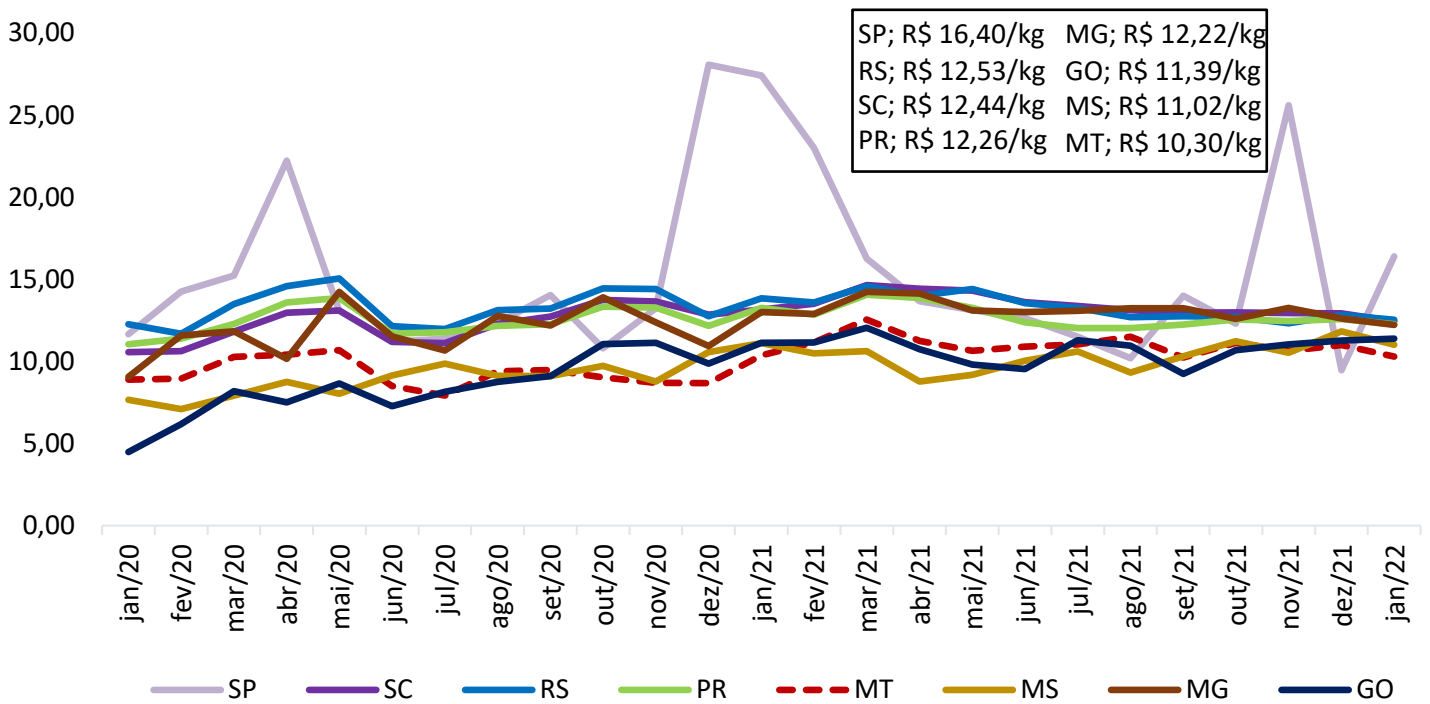

Fonte: Safras e Mercado

**Gráfico 13.** Preço médio de exportação de carne suína em miúdos (R\$/kg)

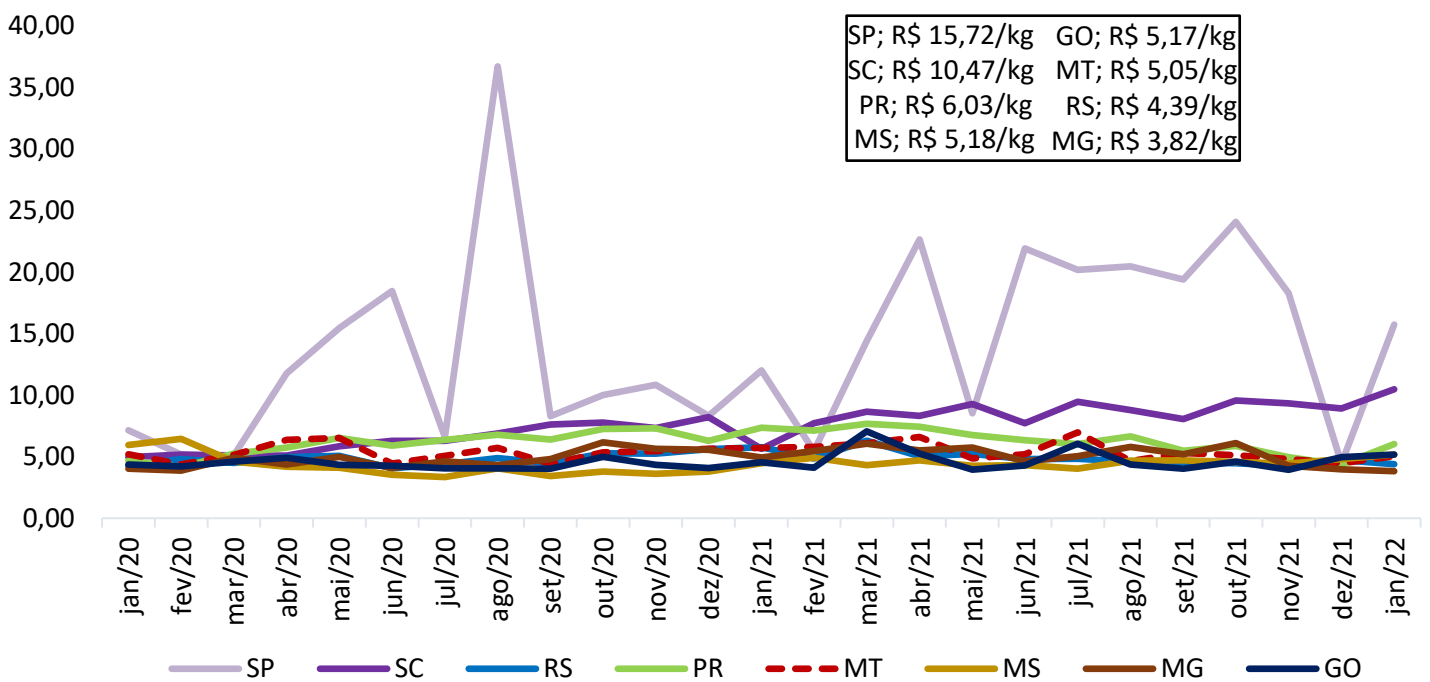

Fonte: Safras e Mercado



## COMPARATIVOS

Gráfico 14. Exportações brasileiras de carne suína (volume)



Fonte: Safras e Mercado

Gráfico 15. Exportações mato-grossenses de carne suína (volume)



Fonte: Safras e Mercado