

# RELATÓRIO SEMANAL



Elaboração: Imea

## MERCADO DE SUÍNOS

	Fonte	Praças	Coleta	Unidade	Anterior	Atual	Varição
Carçaca Especial	Jox	SP	Semanal	R\$/kg	9,67	8,15	-15,72%
Carçaca Especial	Cepea	SP	Semanal	R\$/kg	9,93	8,50	-14,40%
Carçaca Especial	Safras e mercado	SP	Semanal	R\$/kg	9,9	8,53	-13,84%
Média das carcaças	03 institutos	SP	Semanal	R\$/kg	9,83	8,39	-14,62%
<b>Sugestão de Preço</b>							
<b>Preço DENTRO do Estado</b>	<b>60% da média</b>	<b>SP</b>	<b>Semanal</b>	<b>R\$/kg</b>	<b>5,90</b>	<b>5,04</b>	<b>-14,62%</b>
<b>Preço FORA do Estado</b>	<b>62% da média</b>	<b>SP</b>	<b>Semanal</b>	<b>R\$/kg</b>	<b>6,09</b>	<b>5,20</b>	<b>-14,62%</b>
<b>Preço FORA do Estado com ICMS</b>	<b>62% da média</b>	<b>SP</b>	<b>Semanal</b>	<b>R\$/kg</b>	<b>6,83</b>	<b>5,83</b>	<b>-14,62%</b>
<b>Mercado em Mato Grosso</b>							
Carcaça	Imea	MT	Semanal	R\$/kg	10,03	9,63	-3,99%
Suíno Vivo (Preço pago ao produtor)	Imea	MT	Semanal	R\$/kg	5,68	5,11	-10,04%
Diferencial de Base das Carcaças	Imea e Cepea	MT - SP	Semanal	%	1,01	13,29	12,29 p.p.

Nota: Para o preço com ICMS foi considerado o valor da alíquota cheia em MT, 12,0%.

O mercado de suínos iniciou o ano de 2022 com tendência baixista no atacado e registrou um recuo de 14,62% ante à terceira semana de dezembro na média dos institutos analisados,. Com isso, a carcaça especial fechou a semana na média de R\$ 8,39/kg em São Paulo e, de R\$ 9,63/kg na praça mato-grossense. Enquanto isso, o quilo do suíno vivo fechou na média de R\$ 5,11/ kg, decréscimo 10,04% no mesmo comparativo. Esse cenário sazonalmente ocorre no primeiro trimestre do ano, pois após as festividades de final de ano, o consumidor final tende a diminuir a demanda por proteínas. Além disso, alguns frigoríficos ainda possuem estoques da proteína e estão disponibilizando no mercado, fator que pode pressionar ainda mais as cotações do setor.

## MERCADO DE BOVINOS

	Fonte	Praças	Coleta	Unidade	Anterior	Atual	Varição
Boi gordo à vista	Imea	MT	Semanal	R\$/@	284,09	310,18	9,18%
Carcaça Casada	Imea	MT	Semanal	R\$/kg	18,41	19,02	3,31%
Carcaça Casada	Cepea	SP	Semanal	R\$/kg	18,50	20,33	9,89%
Carcaça Casada	Jox	SP	Semanal	R\$/kg	-	-	-
Carcaça Casada	Safras e mercado	SP	Semanal	R\$/kg	-	-	-
Média das carcaças	03 institutos	SP	Semanal	R\$/kg	18,50	20,33	9,89%
Diferencial de Base das Carcaças	Imea e Cepea	MT - SP	Semanal	%	-2,47	-4,82	-2,35 p.p.

Diferentemente da cadeia da suinocultura, a arroba do boi gordo iniciou o ano de 2022 com valorização de 9,18% no indicador ante a última cotação de dezembro e a média registrada foi de R\$ 310,18/@ na praça matogrossense. Esse movimento foi reflexo, principalmente, do retorno das compras chinesas (que vieram com força) somado com a oferta mais enxuta, visto que o produtor tem segurado seus animais dentro da porteira a fim de aproveitar por cotações mais elevadas. Nesse viés, a carcaça casada obteve elevação de 3,31% em Mato Grosso, enquanto na praça paulista houve um avanço 9,89% no mesmo comparativo. Dessa forma, o indicador ficou na média de R\$ 19,02/kg e R\$ 20,33/kg, respectivamente.

## MERCADO DE AVES

	Fonte	Praças	Coleta	Unidade	Anterior	Atual	Varição
Frango congelado	Cepea	SP	Semanal	R\$/kg	6,69	6,12	-8,52%
Frango resfriado	Cepea	SP	Semanal	R\$/kg	6,71	6,08	-9,32%
Frango congelado	Jox	SP	Semanal	R\$/kg	6,20	5,34	-13,87%
Frango resfriado	Jox	SP	Semanal	R\$/kg	8,38	7,50	-10,50%
Frango congelado	Safras e mercado	SP	Semanal	R\$/kg	-	-	-
Frango resfriado	Safras e mercado	SP	Semanal	R\$/kg	-	-	-

No setor aviário, ao comparar com o mês de dezembro, o indicador do frango congelado registrou queda de 11,20% na média de ambos os institutos analisados em São Paulo e fixou o preço em R\$ 5,73/kg. Para o frango resfriado, o CEPEA registrou decréscimo de 9,32%, enquanto na JOX, a queda foi mais intensa, de 10,50% no mesmo período. Com isso, a média do indicador foi de R\$ 6,08/kg e R\$ 7,50/kg, na mesma ordem. Vale ressaltar que, no mesmo sentido que o setor suinícola, esse decréscimo também foi pautado pelo recuo na demanda interna neste primeiro mês do ano e, segundo a JOX Assessoria, os pedidos para vendas foram “dosados”, visto que ainda há mercadoria em estoque por conta da expectativa do final de ano.

## COMPARATIVOS

**Gráfico 1.** Média ponderada dos preços do suíno vivo pago ao produtor nas macrorregiões de Mato Grosso (R\$/kg)

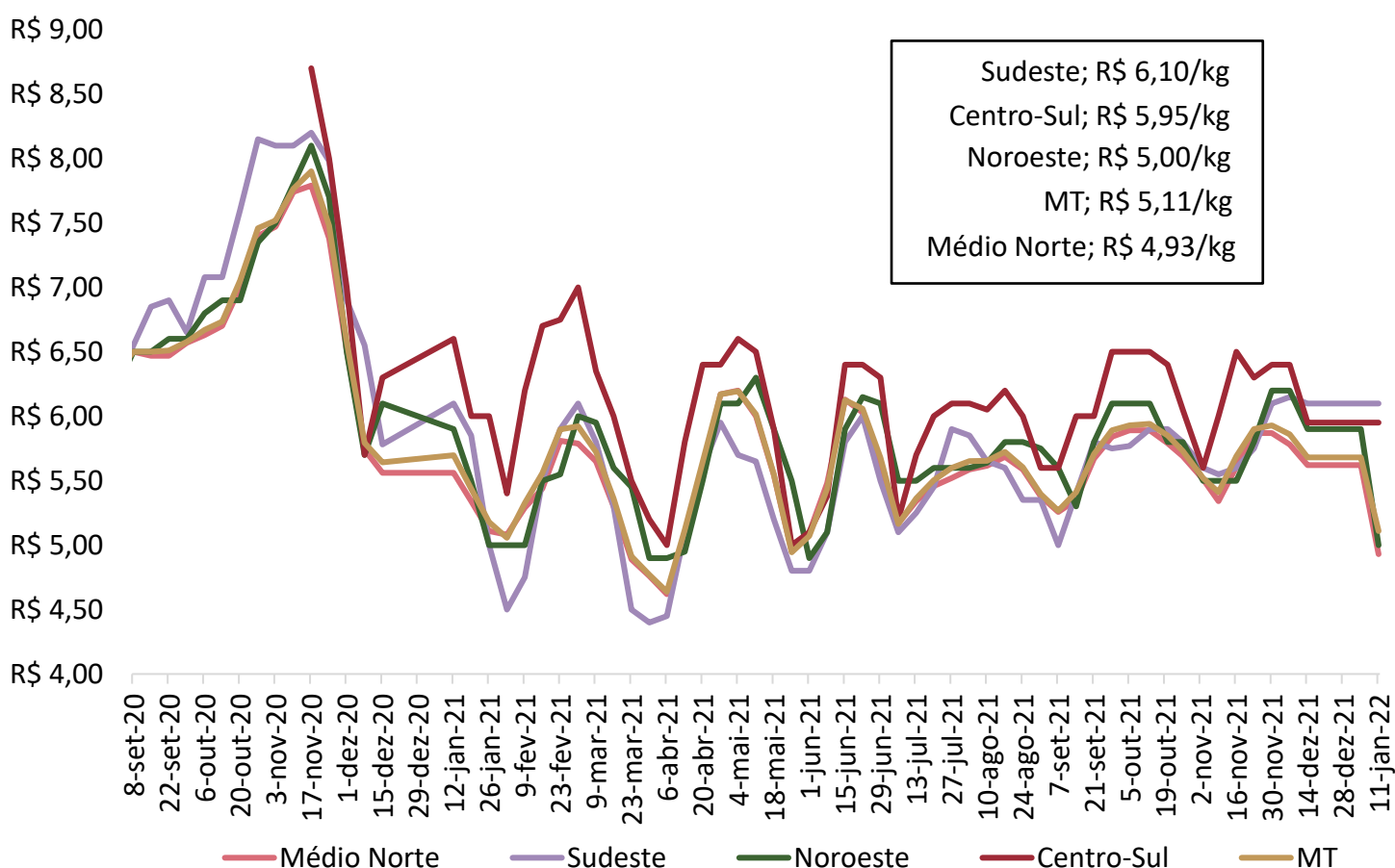

Nota 1: O levantamento de preço na região centro-sul iniciou em 17/11/2020

Nota 2: Em virtude das férias coletivas de 18/12/21 a 7/01/22, as cotações nesse período foram replicadas para a construção do gráfico.

Fonte: Imea

## COMPARATIVOS

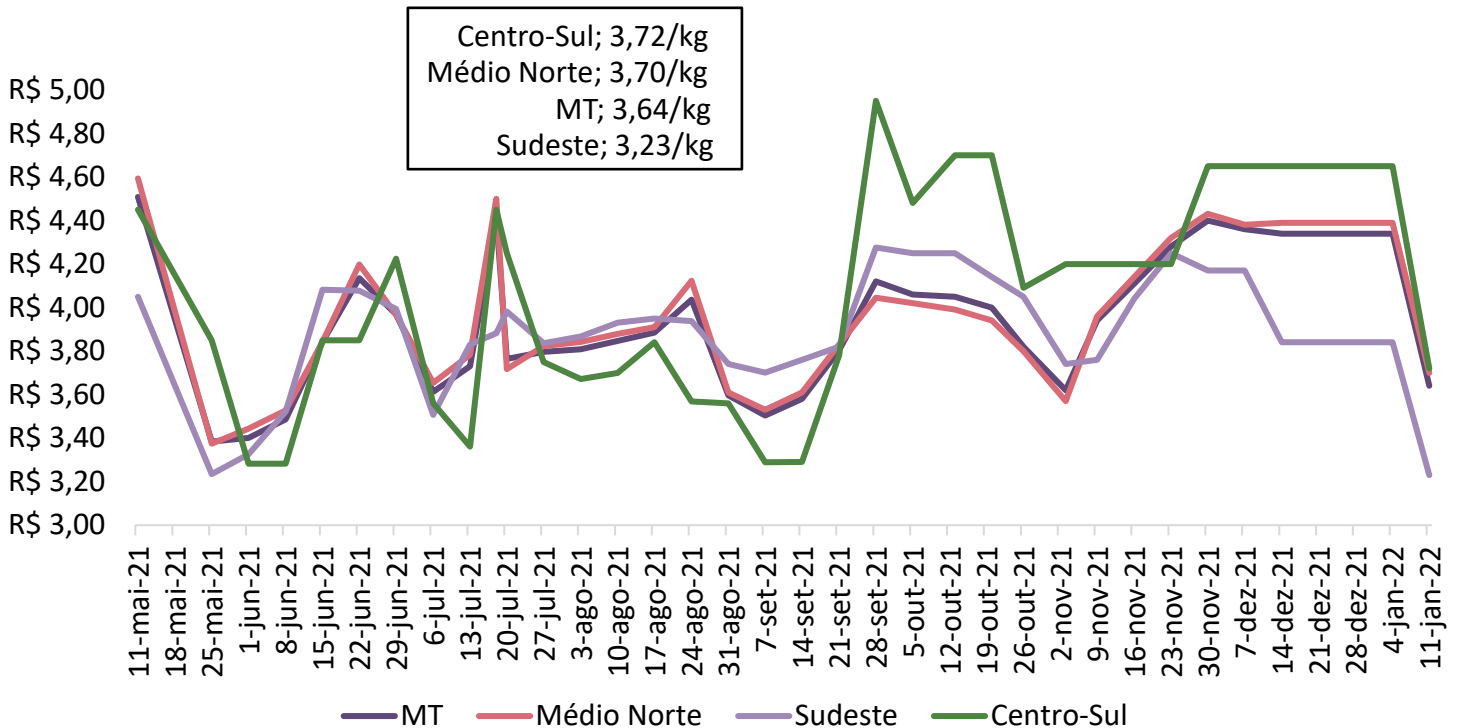
**Gráfico 2.** Média ponderada dos preços da matriz para descarte pago ao produtor em Mato Grosso (R\$/kg)

Nota 1: O levantamento de matrizes iniciou em 11/05/2021

Nota 2: Em virtude das férias coletivas de 18/12/21 a 7/01/22, as cotações nesse período foram replicadas para a construção do gráfico.

Fonte: Imea.

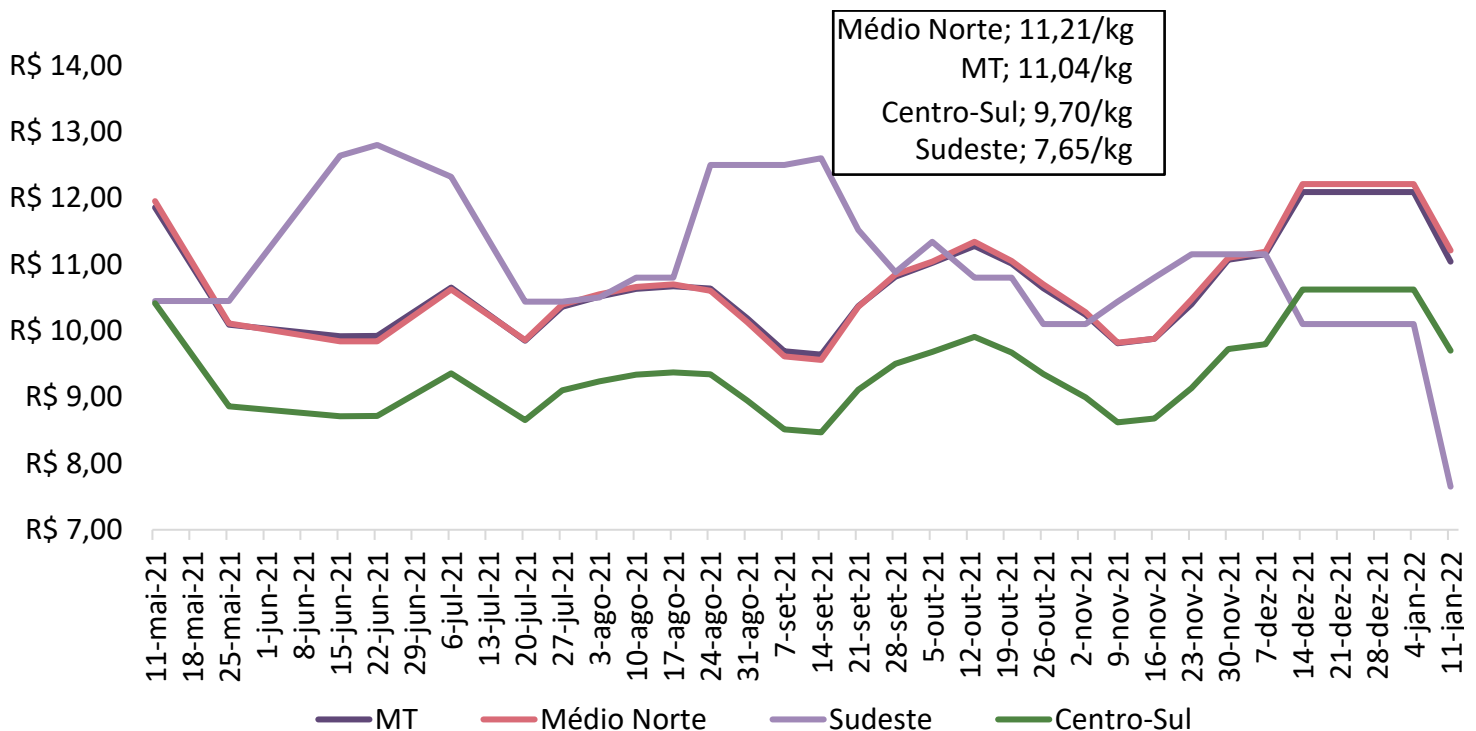
**Gráfico 3.** Média ponderada dos preços do leitão vivo pago ao produtor em Mato Grosso (R\$/kg)

Nota 1: O levantamento de leitão iniciou em 11/05/2021

Nota 2: Em virtude das férias coletivas de 18/12/21 a 7/01/22, as cotações nesse período foram replicadas para a construção do gráfico.

Fonte: Imea.

## COMPARATIVOS

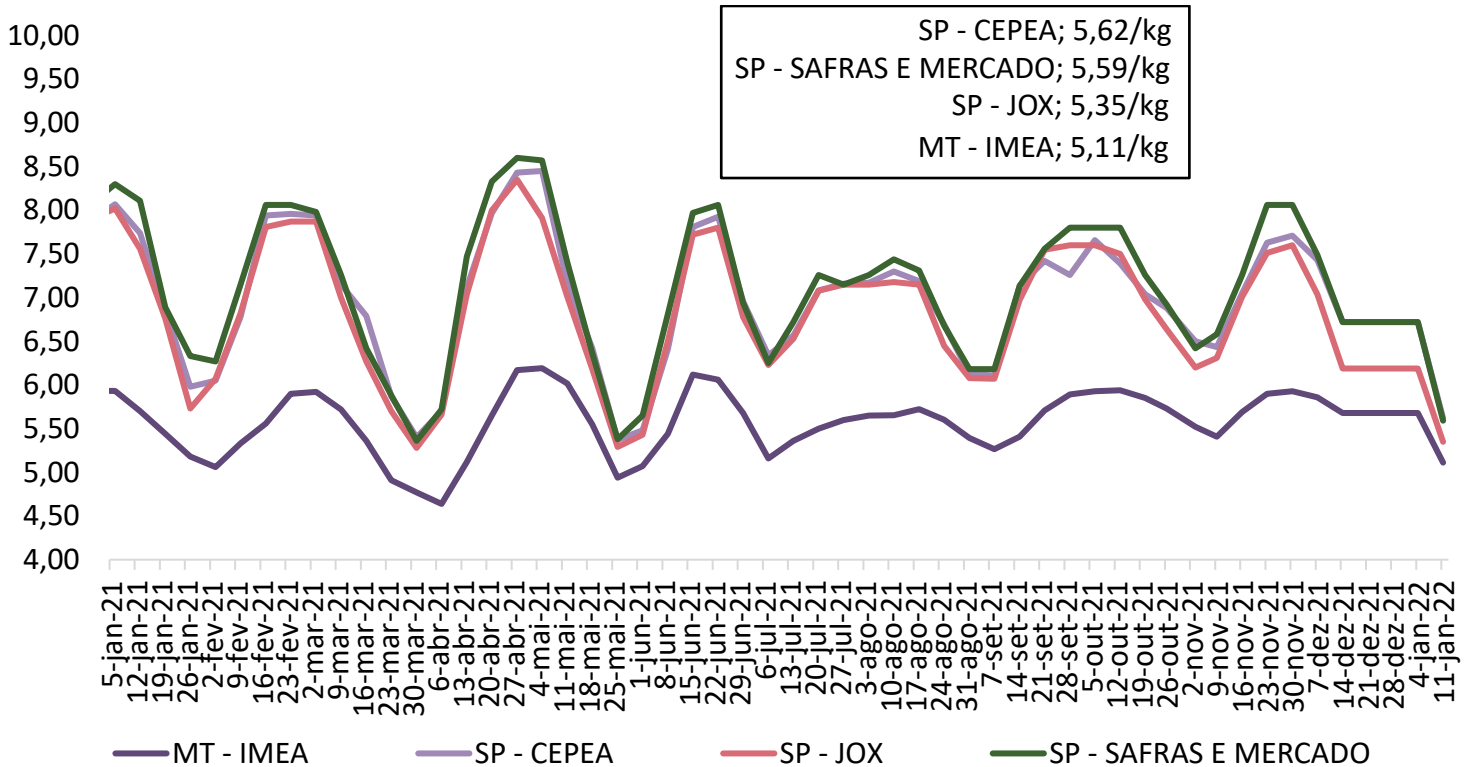
**Gráfico 4.** Média dos preços do suíno vivo pago ao produtor em Mato Grosso e São Paulo (R\$/kg)

Nota 1: Em virtude das férias coletivas de 18/12/21 a 7/01/22, as cotações nesse período foram replicadas para a construção do gráfico.  
 Fonte: Imea, Safras e mercado, Cepea e Jox

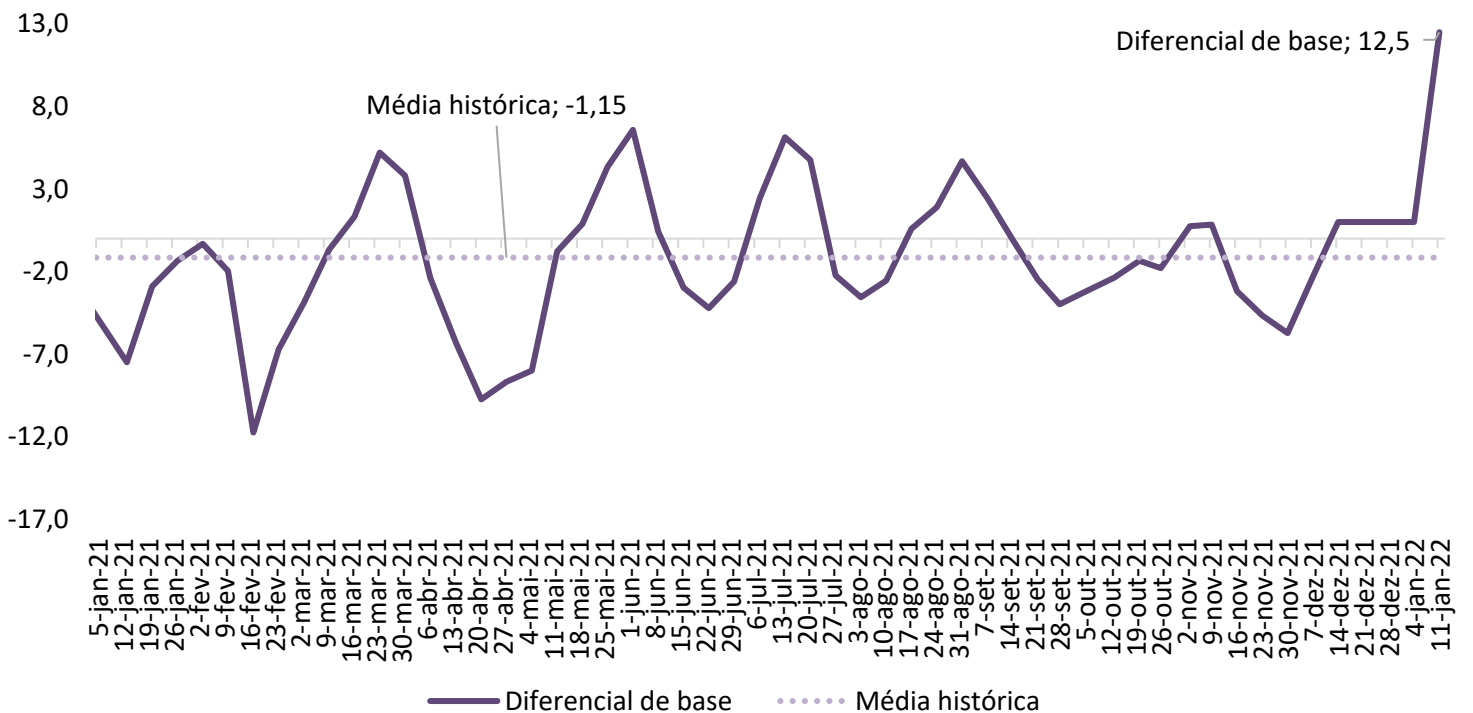
**Gráfico 5.** Diferencial de base entre as carcaças de Mato Grosso e São Paulo (%)

Nota 1: Em virtude das férias coletivas de 18/12/21 a 7/01/22, as cotações nesse período foram replicadas para a construção do gráfico.  
 Fonte: Imea e Cepea

## COMPARATIVOS

**Gráfico 6.** Média dos preços da carcaça do suíno (R\$/kg)

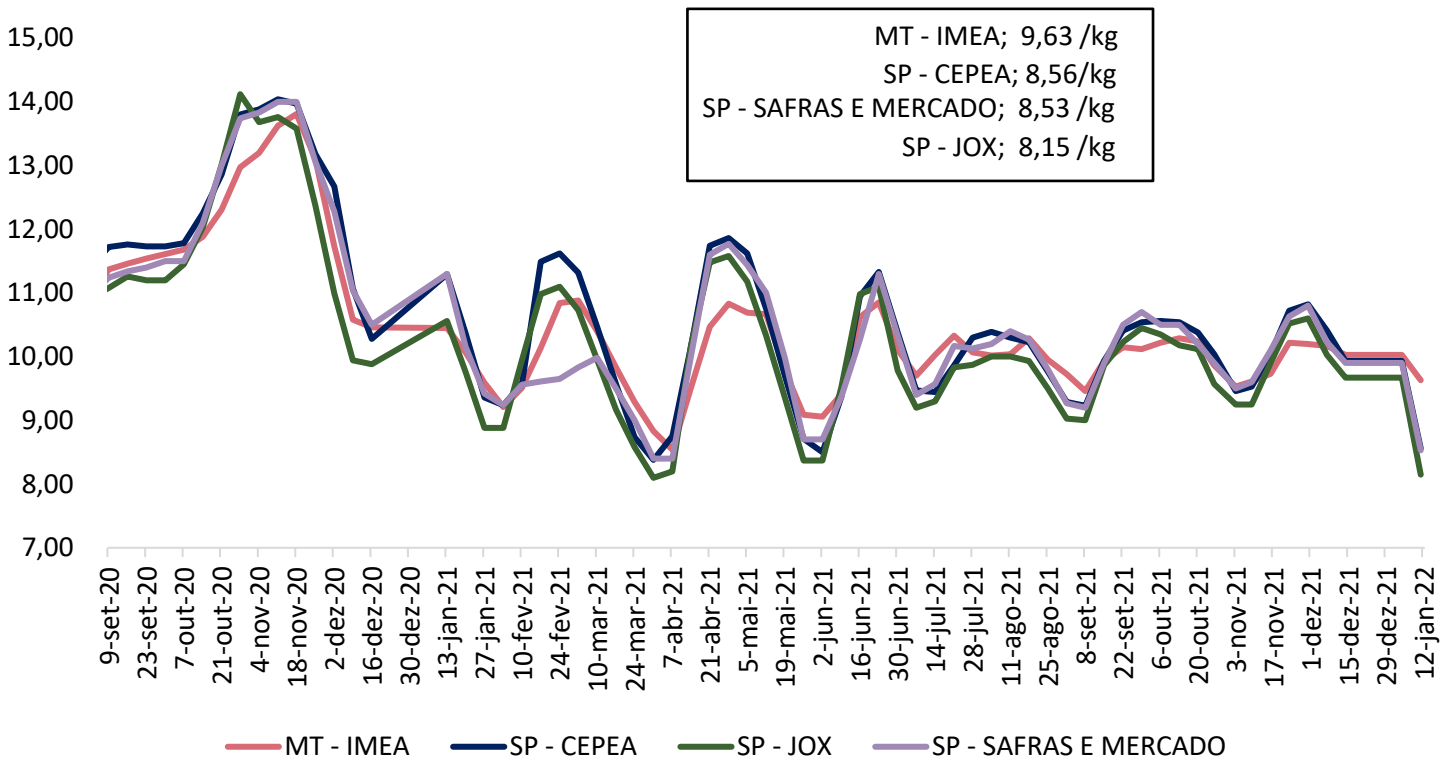

Nota 1: Em virtude das férias coletivas de 18/12/21 a 7/01/22, as cotações nesse período foram replicadas para a construção do gráfico.  
 Fonte: Imea, Safras e mercado, Cepea e Jox

**Gráfico 7.** Preços dos cortes de suíno no varejo em Mato Grosso (R\$/kg)

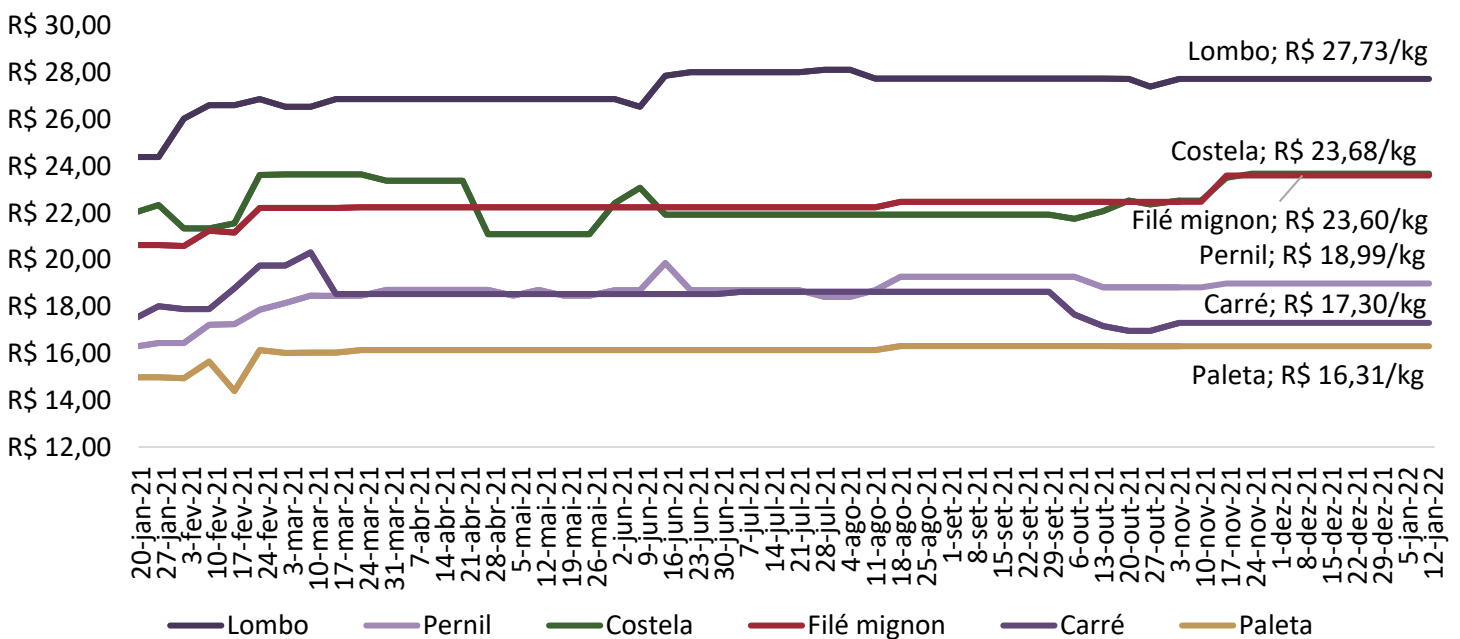

Nota 1: Em virtude das férias coletivas de 18/12/21 a 7/01/22, as cotações nesse período foram replicadas para a construção do gráfico.  
 Fonte: Imea

## COMPARATIVOS

Gráfico 8. Preços dos cortes de suíno no atacado em Mato Grosso (R\$/kg)

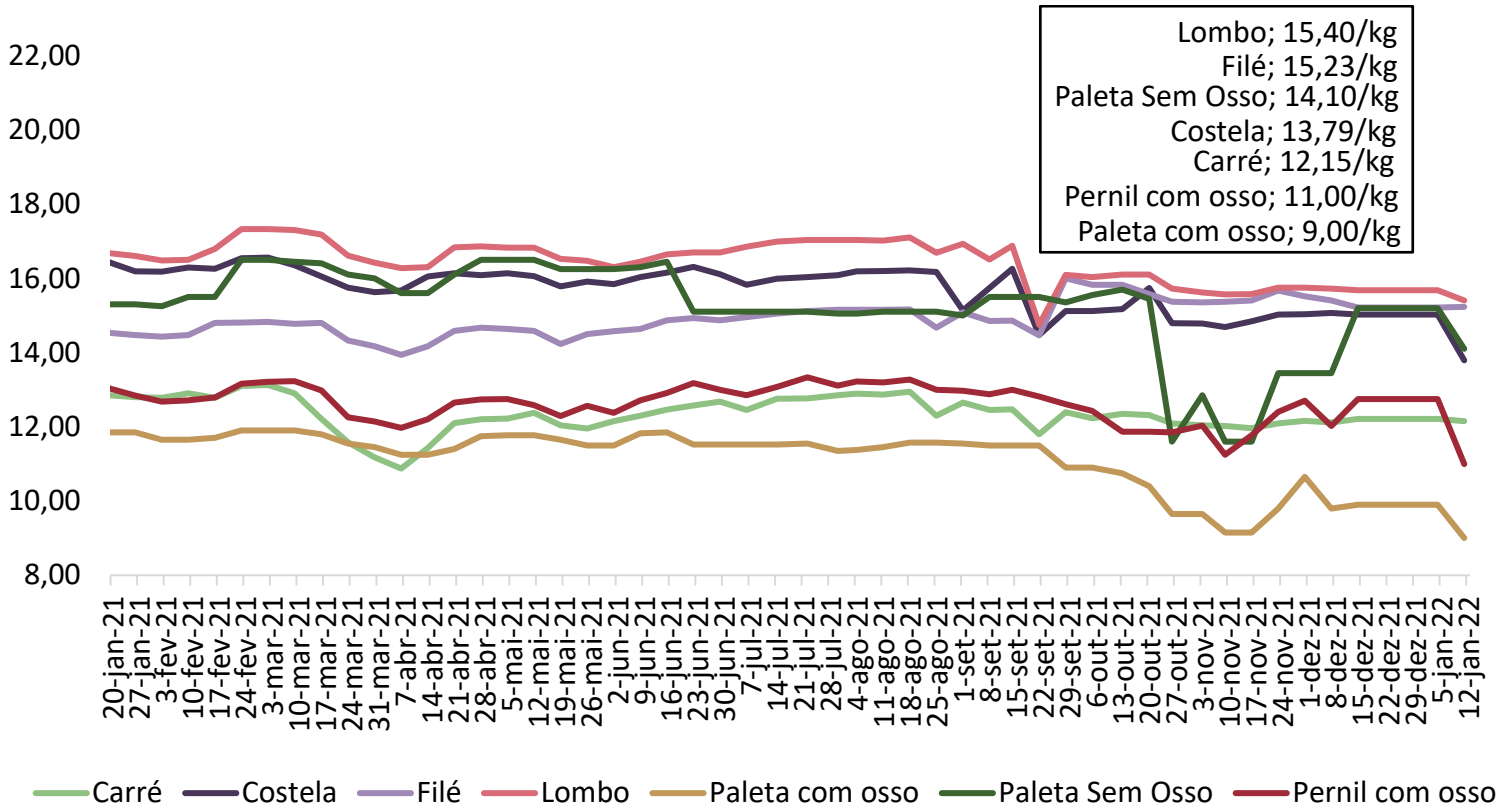

Nota 1: Em virtude das férias coletivas de 18/12/21 a 7/01/22, as cotações nesse período foram replicadas para a construção do gráfico.

Fonte: Imea

Gráfico 9. Preços dos cortes no atacado em São Paulo (R\$/kg)

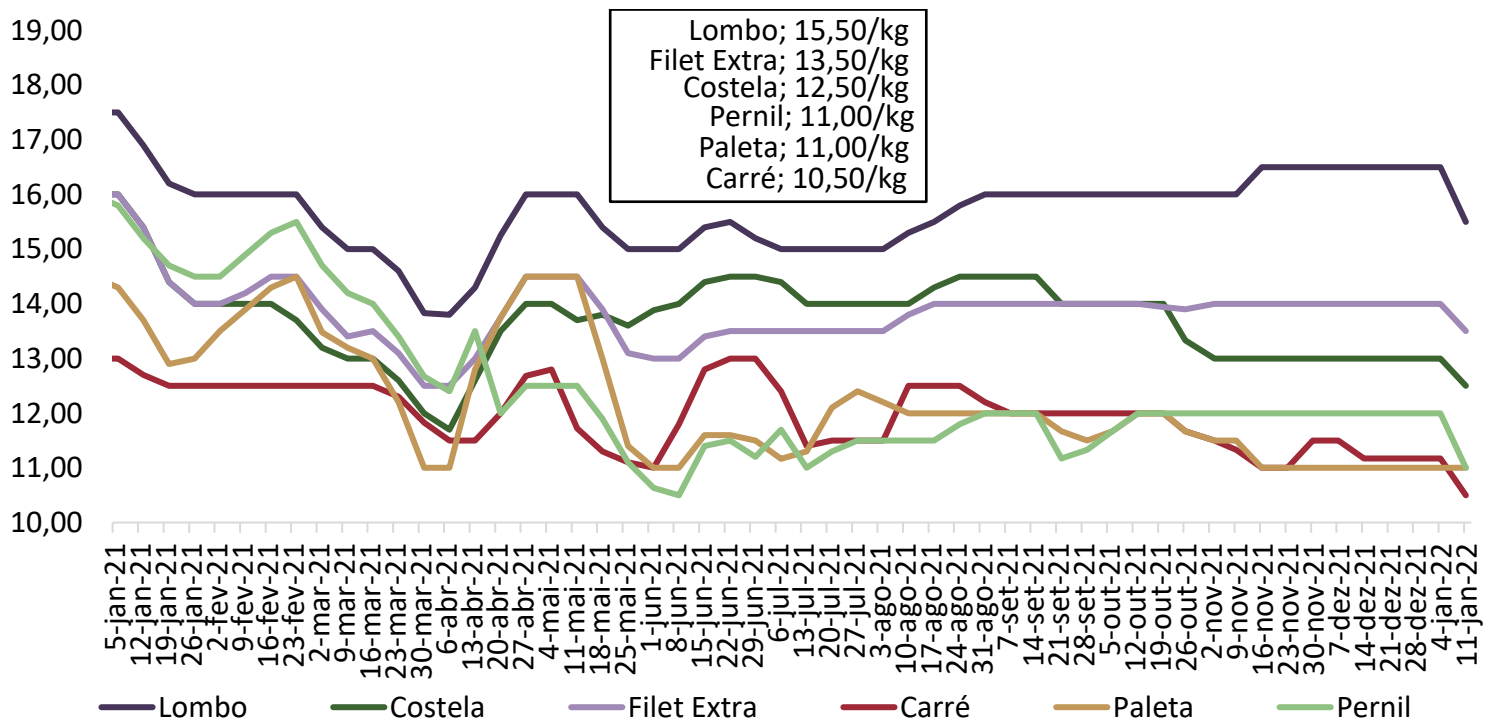

Nota 1: Em virtude das férias coletivas de 18/12/21 a 7/01/22, as cotações nesse período foram replicadas para a construção do gráfico.

Fonte: Intercarnes

## COMPARATIVOS

**Gráfico 10.** Relação de troca suíno vivo/varejo e suíno vivo/indústria

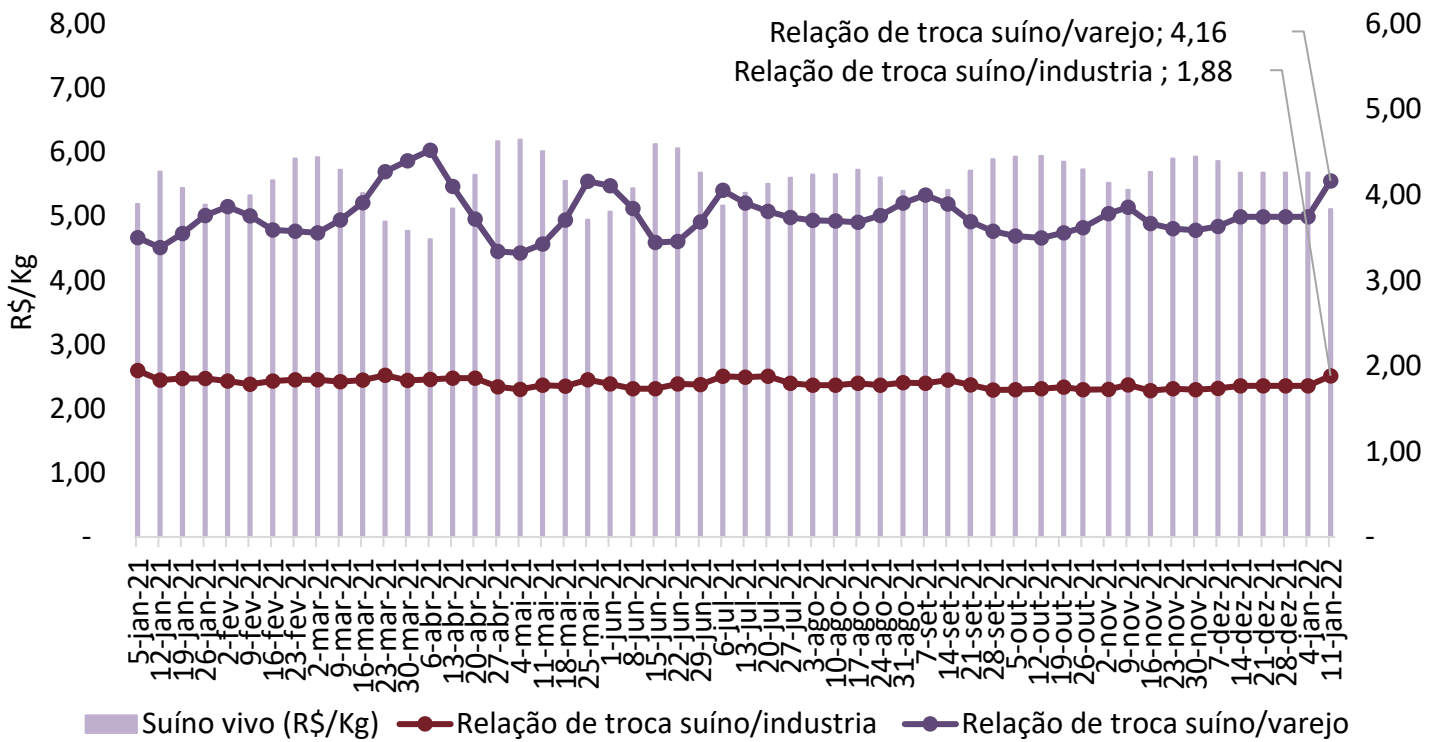

Nota 1: Em virtude das férias coletivas de 18/12/21 a 7/01/22, as cotações nesse período foram replicadas para a construção do gráfico.

Fonte: Imea

**Gráfico 11.** Preço médio de exportação de carne suína em pedaços (R\$/kg)

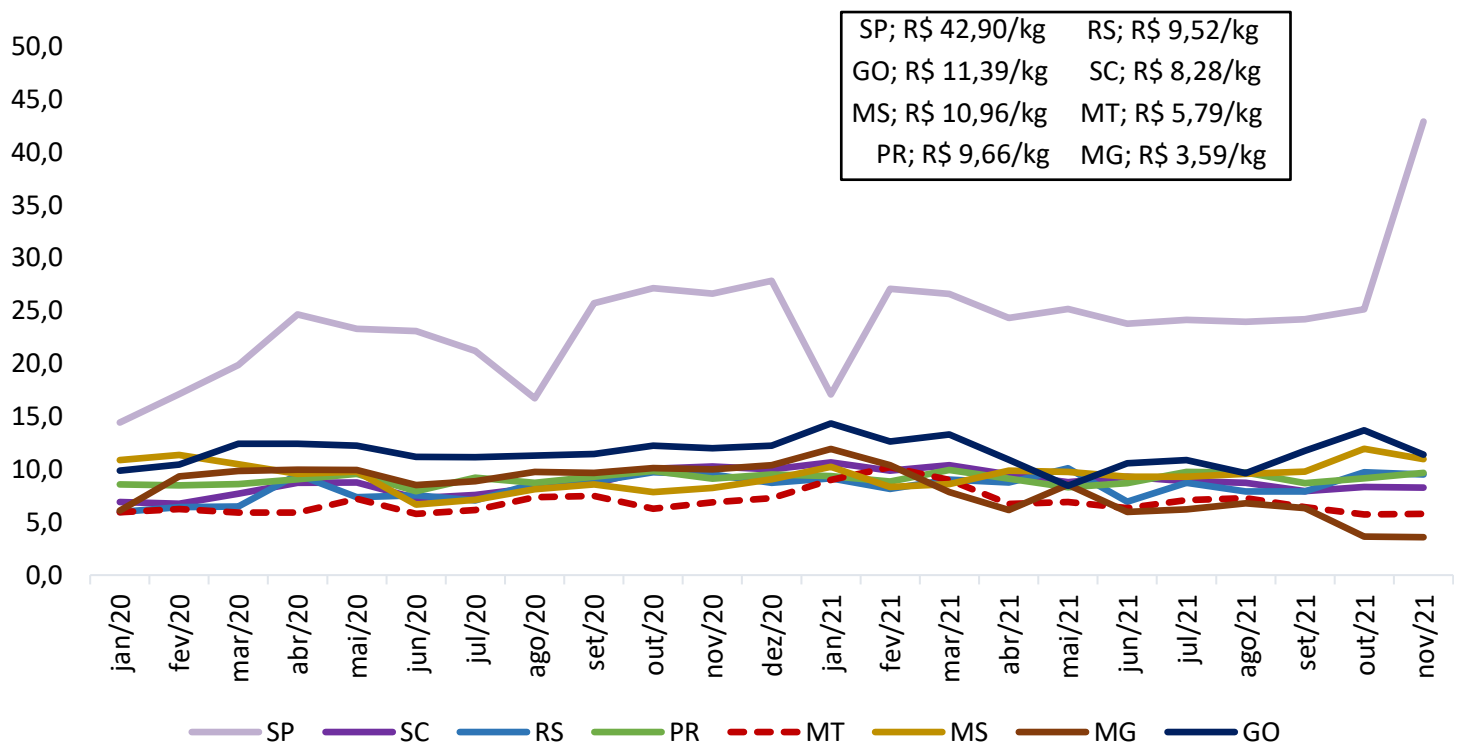

Fonte: Safras e Mercado



## COMPARATIVOS

Gráfico 12. Preço médio de exportação de carne suína congelada (R\$/kg)

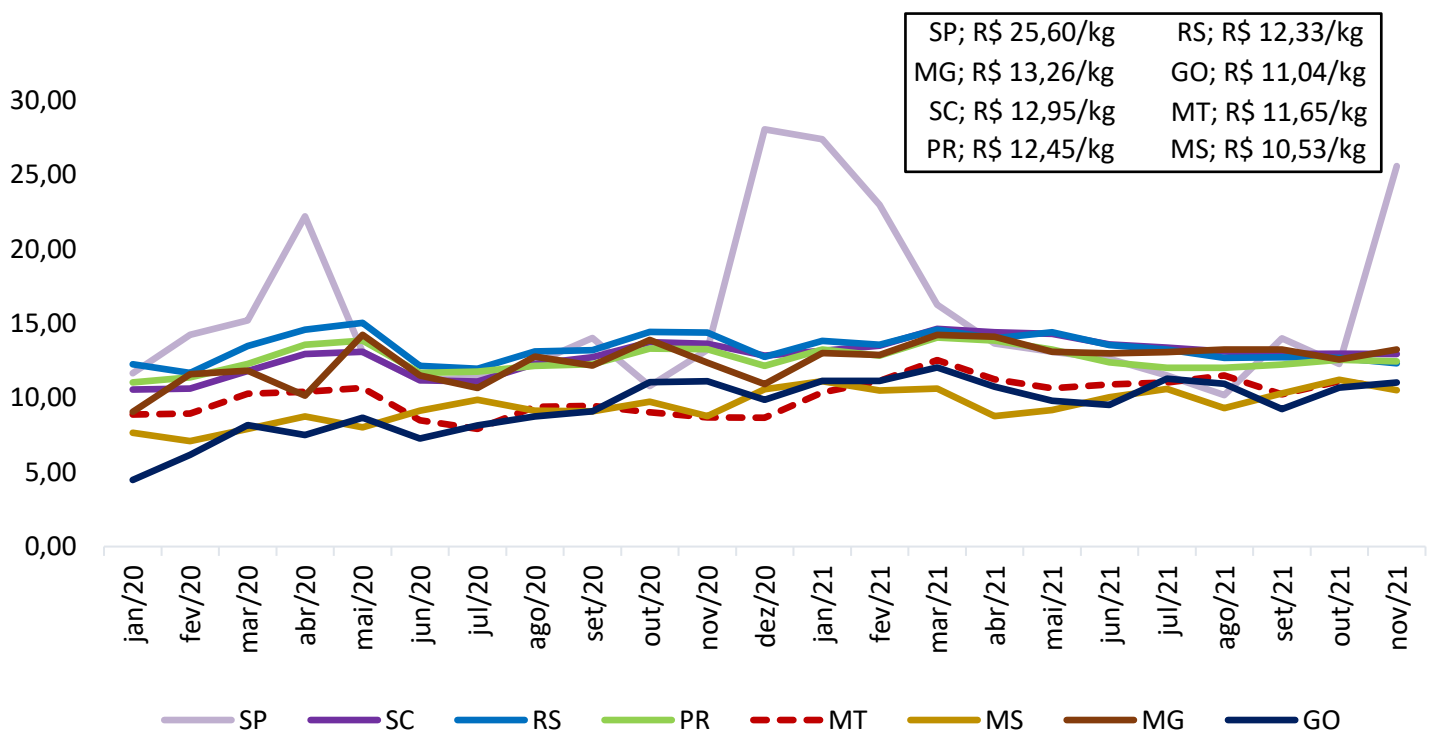

Fonte: Safras e Mercado

Gráfico 13. Preço médio de exportação de carne suína em miúdos (R\$/kg)

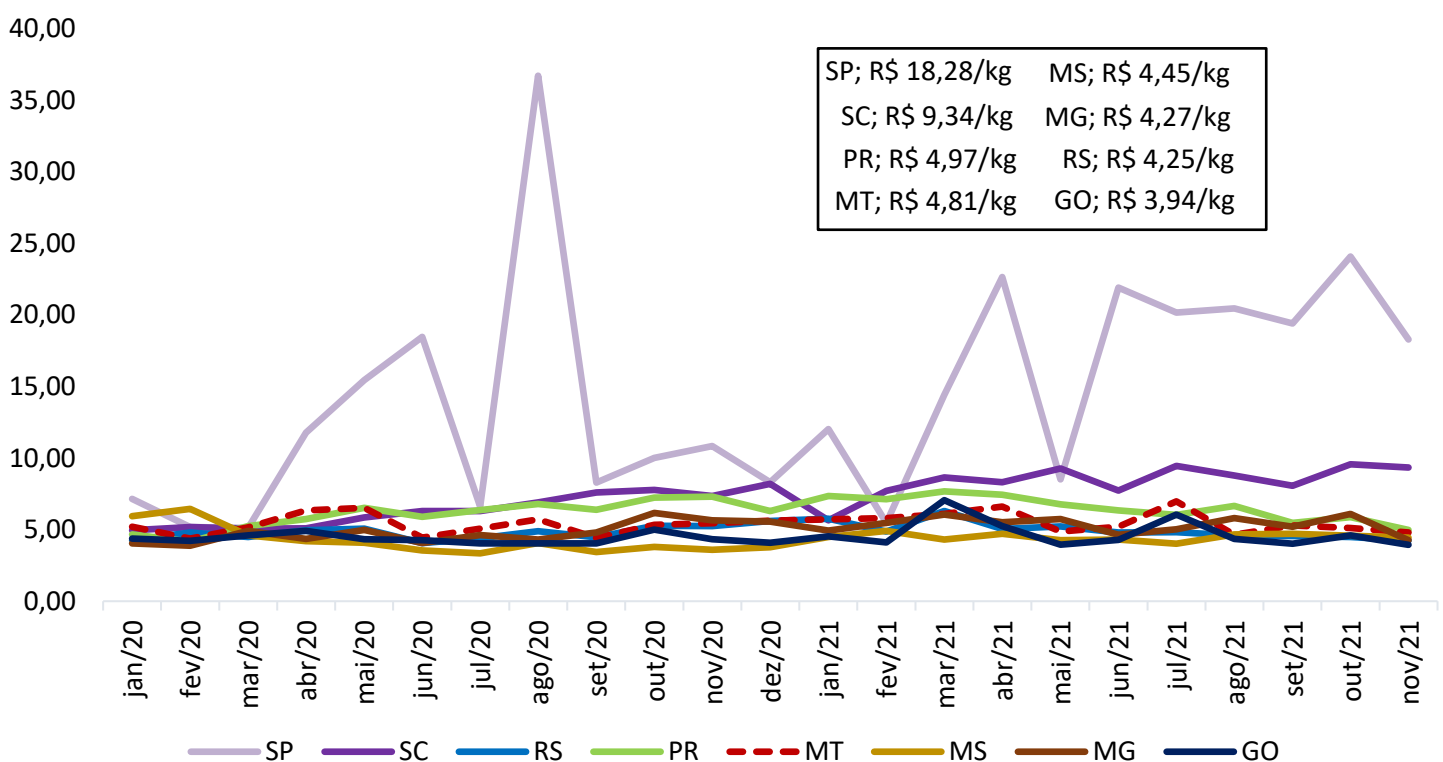

Fonte: Safras e Mercado



## COMPARATIVOS

Gráfico 14. Exportações brasileiras de carne suína (volume)

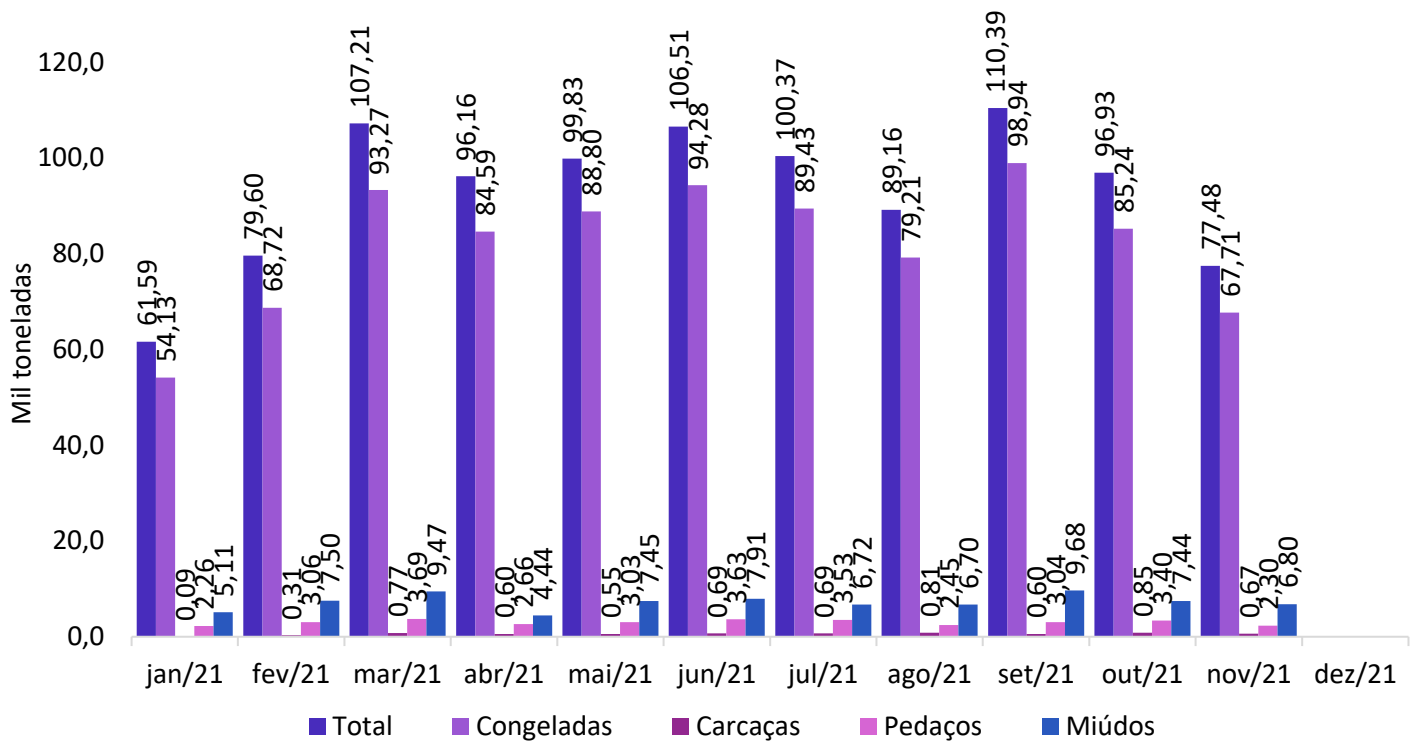

Fonte: Safras e Mercado

Gráfico 15. Exportações mato-grossenses de carne suína (volume)

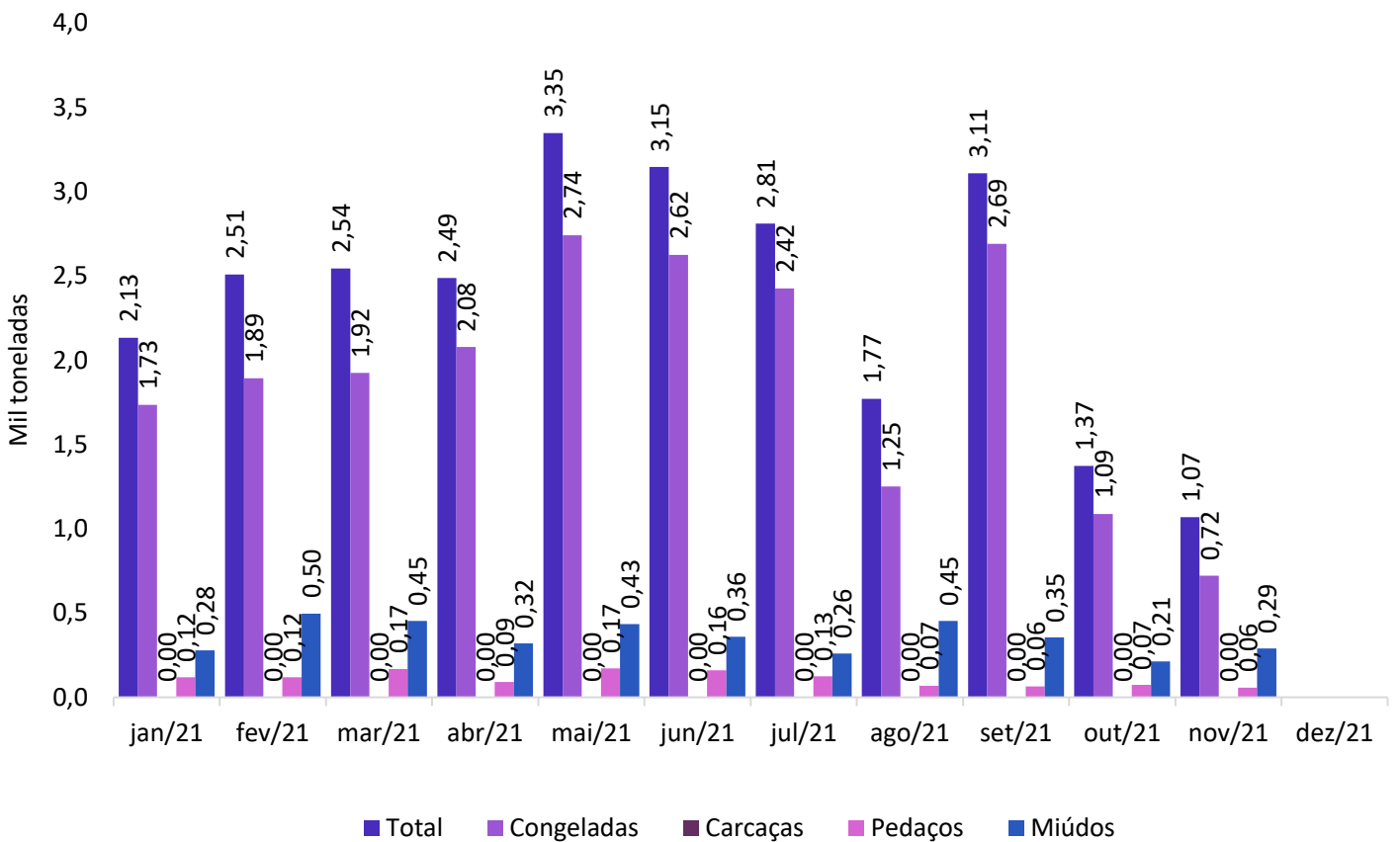

Fonte: Safras e Mercado