

RELATÓRIO SEMANAL



Elaboração: Imea

MERCADO DE SUÍNOS

	Fonte	Praças	Coleta	Unidade	Anterior	Atual	Varição
Carçaca Especial	Jox	SP	Semanal	R\$/kg	10,03	9,67	-3,59%
Carçaca Especial	Cepea	SP	Semanal	R\$/kg	10,41	9,93	-4,61%
Carçaca Especial	Safras e mercado	SP	Semanal	R\$/kg	10,23	9,90	-3,23%
Média das carcaças	03 institutos	SP	Semanal	R\$/kg	10,22	9,83	-3,78%
Sugestão de Preço							
Preço DENTRO do Estado	60% da média	SP	Semanal	R\$/kg	6,13	5,90	-3,78%
Preço FORA do Estado	62% da média	SP	Semanal	R\$/kg	6,34	6,10	-3,78%
Preço FORA do Estado com ICMS	62% da média	SP	Semanal	R\$/kg	7,10	6,83	-3,78%
Mercado em Mato Grosso							
Carçaca	Imea	MT	Semanal	R\$/kg	10,17	10,03	-1,38%
Suíno Vivo (Preço pago ao produtor)	Imea	MT	Semanal	R\$/kg	5,86	5,68	-3,07%
Diferencial de Base das Carcaças	Imea e Cepea	MT - SP	Semanal	%	-2,31	1,01	3,31 p.p

Nota: Para o preço com ICMS foi considerado o valor da alíquota cheia em MT, 12,0%.

Nessa semana, o mercado de suínos perdeu força na praça mato-grossense, logo, o suíno vivo recuou 3,07% ante a semana passada, com cotação média de R\$ 5,68/kg no estado. O decréscimo no campo foi pautado pela redução de compras da indústria, que apresentam nesse período estoques mais amplos. Ainda no atacado, apesar da queda de 1,38% no preço da carçaca, nessa semana, outros cortes suínos apresentaram alta, como a paleta sem osso (+13,01%) e o pernil com osso (+6,07%), o que foi influenciado pelo período de festas e de maior consumo da proteína. Em SP, as negociações esfriaram na indústria, com a carçaca especial apresentando queda de 8,24% em relação à semana passada, cotada na média de R\$ 9,83/kg.

MERCADO DE BOVINOS

	Fonte	Praças	Coleta	Unidade	Anterior	Atual	Varição
Boi gordo à vista	Imea	MT	Semanal	R\$/@	296,96	284,09	-4,33%
Carçaca Casada	Imea	MT	Semanal	R\$/kg	19,52	19,22	-1,54%
Carçaca Casada	Cepea	SP	Semanal	R\$/kg	19,00	18,50	-2,63%
Carçaca Casada	Jox	SP	Semanal	R\$/kg	-	-	-
Carçaca Casada	Safras e mercado	SP	Semanal	R\$/kg	-	-	-
Média das carcaças	03 institutos	SP	Semanal	R\$/kg	19,50	18,50	-5,13%
Diferencial de Base das Carcaças	Imea e Cepea	MT - SP	Semanal	%	-2,47	3,89	6,37 p.p

O boi gordo registrou nova queda para essa semana, com média de R\$ 284,09/@ para Mato Grosso, o que significa um recuo de 4,33% ante a semana passada. Ainda com escalas de abates prolongadas, os frigoríficos diminuíram suas aquisições, o que refletiu na queda de preços no campo. Já na indústria, o preço da carçaca casada apresentou decréscimo em ambos os institutos, com que de 1,54% em Mato Grosso (R\$ 19,22/kg) e 2,63% na praça paulista (R\$ 18,50/kg). Em relação aos preços no campo, o retorno da China nas exportações de carne bovina tende a impulsionar os preços no campo nas próximas semanas.

MERCADO DE AVES

	Fonte	Praças	Coleta	Unidade	Anterior	Atual	Varição
Frango congelado	Cepea	SP	Semanal	R\$/kg	6,70	6,69	-0,15%
Frango resfriado	Cepea	SP	Semanal	R\$/kg	6,71	6,71	-0,07%
Frango congelado	Jox	SP	Semanal	R\$/kg	6,21	6,20	-0,16%
Frango resfriado	Jox	SP	Semanal	R\$/kg	8,42	8,38	-0,48%
Frango congelado	Safras e mercado	SP	Semanal	R\$/kg	-	-	-
Frango resfriado	Safras e mercado	SP	Semanal	R\$/kg	-	-	-

Na praça paulista, o mercado aviário seguiu em movimento de queda, desse modo, a média divulgada pelo Cepea foi de R\$ 6,69/kg para o frango congelado e R\$ 6,71/kg para o resfriado, com quedas de 0,15% e 0,07%, respectivamente. Os dados mostrados pela Jox indicou média de R\$ 6,20/kg para o frango congelado e R\$ 8,38/kg para o resfriado, com variações negativas de 0,16% e 0,48%, nessa mesma ordem. A oferta em excesso segue sendo o principal balizador de preços, no entanto, os preços podem apresentar ajustes positivos com a chegada das datas comemorativas de final de ano.

COMPARATIVOS

Gráfico 1. Média ponderada dos preços do suíno vivo pago ao produtor nas macrorregiões de Mato Grosso (R\$/kg)

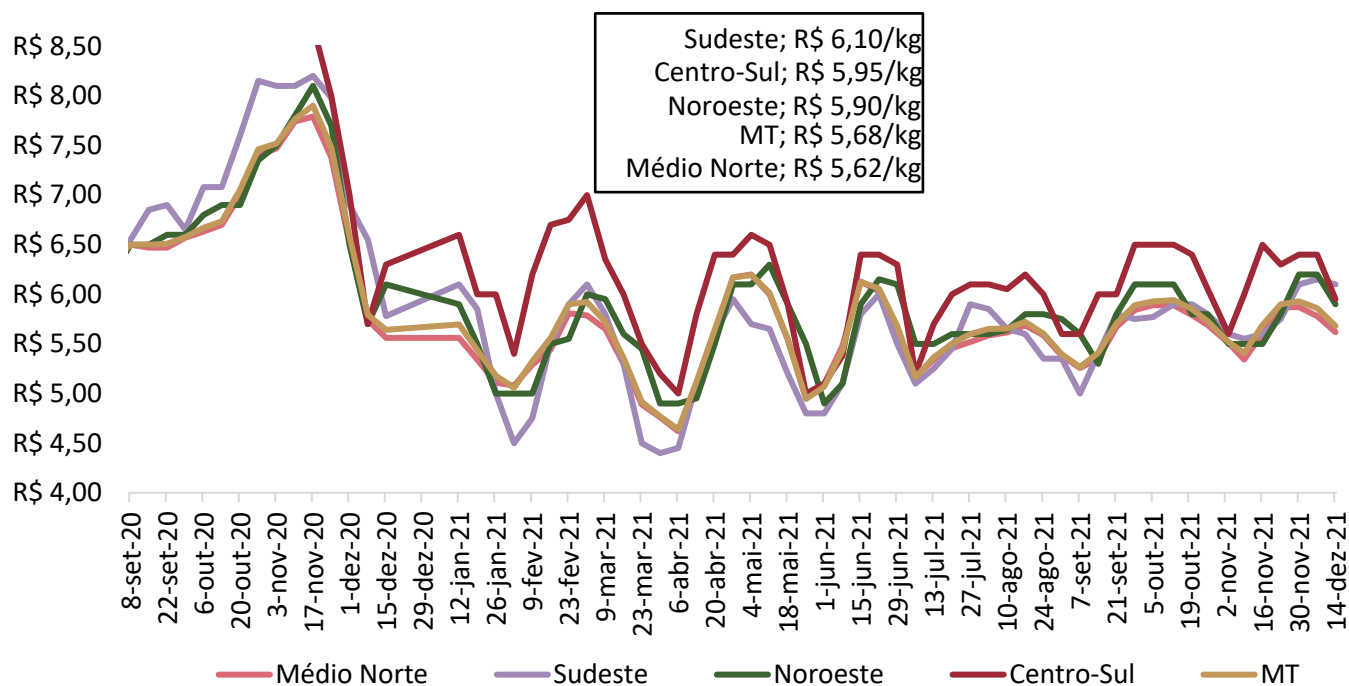

Nota: O levantamento de preço na região centro-sul iniciou em 17/11/2020

Fonte: Imea

COMPARATIVOS

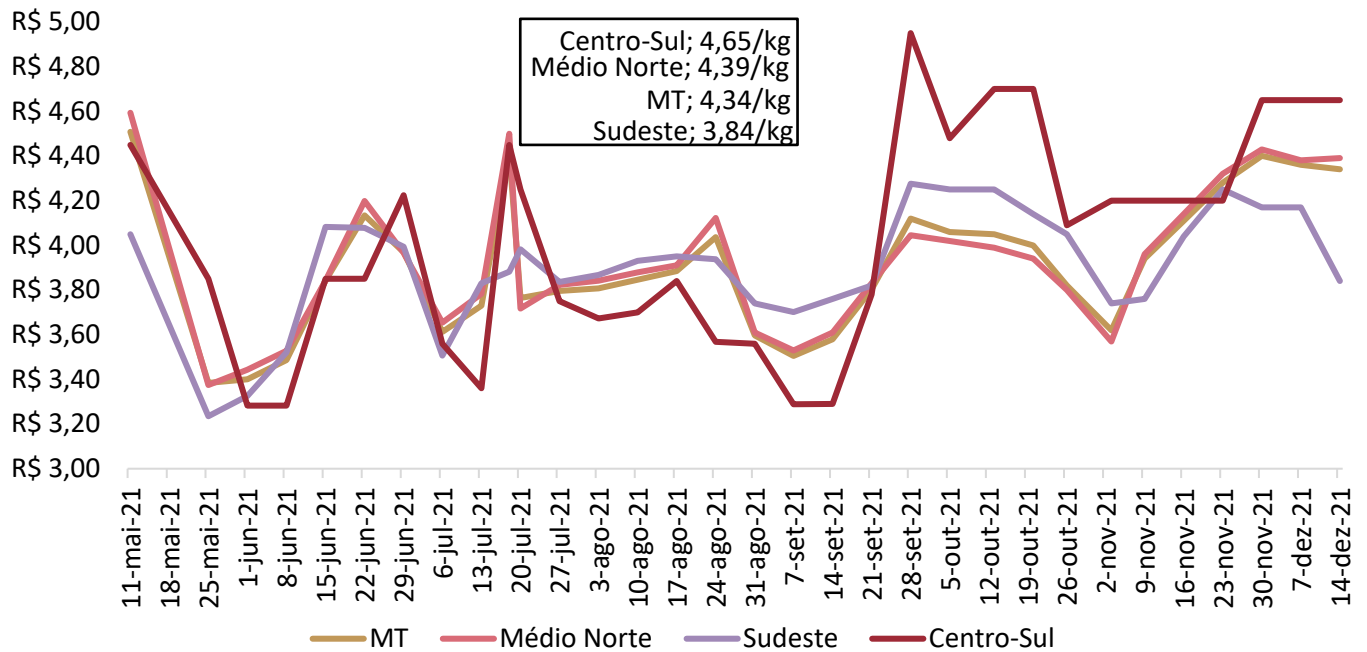
Gráfico 2. Média ponderada dos preços da matriz para descarte pago ao produtor em Mato Grosso (R\$/kg)

Nota: O levantamento de matrizes iniciou em 11/05/2021

Fonte: Imea.

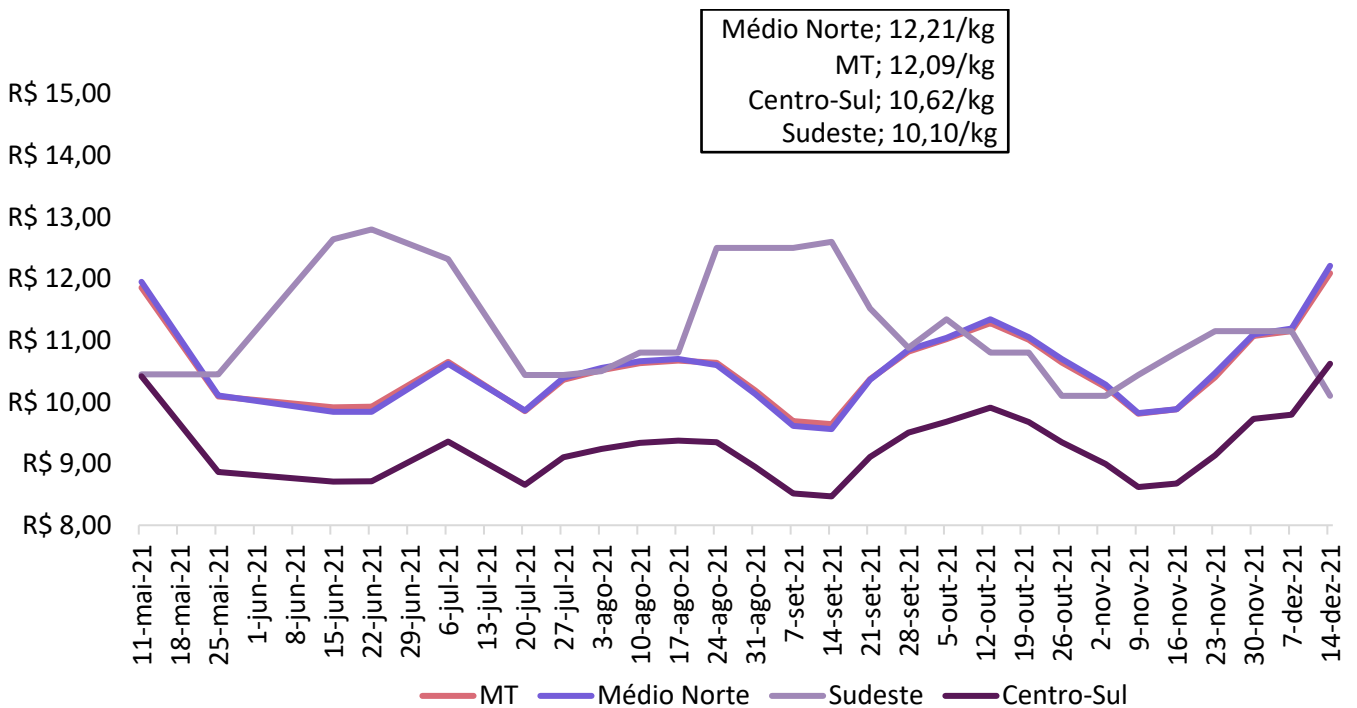
Gráfico 3. Média ponderada dos preços do leitão vivo pago ao produtor em Mato Grosso (R\$/kg)

Nota: O levantamento de leitão iniciou em 11/05/2021

Fonte: Imea.

COMPARATIVOS

Gráfico 4. Média dos preços do suíno vivo pago ao produtor em Mato Grosso e São Paulo (R\$/kg)

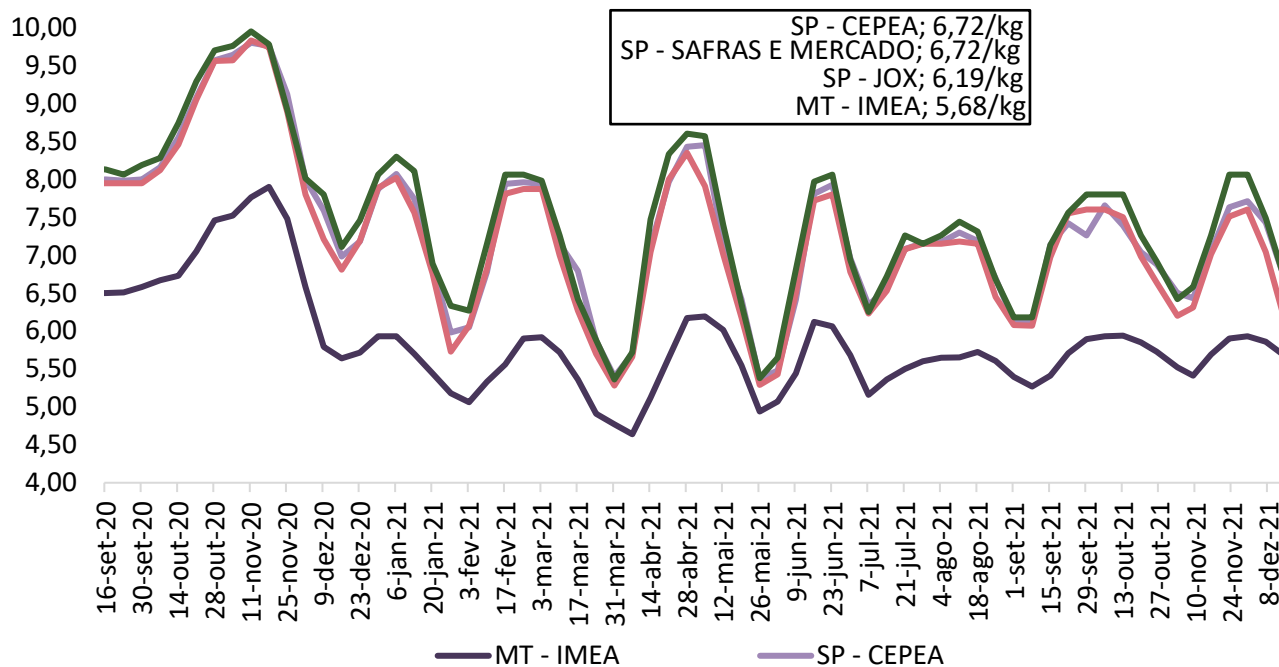

Fonte: Imea, Safras e mercado, Cepea e Jox

Gráfico 5. Diferencial de base entre as carcaças de Mato Grosso e São Paulo (%)

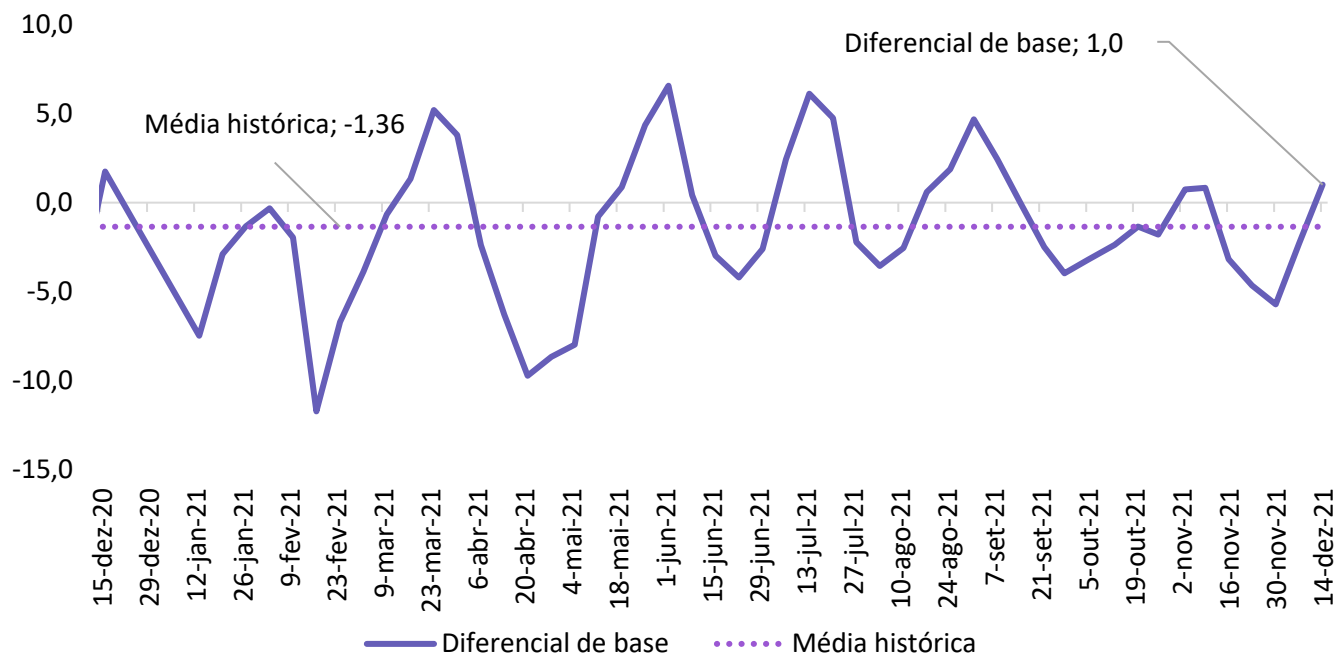

Fonte: Imea e Cepea

COMPARATIVOS

Gráfico 6. Média dos preços da carcaça do suíno (R\$/kg)

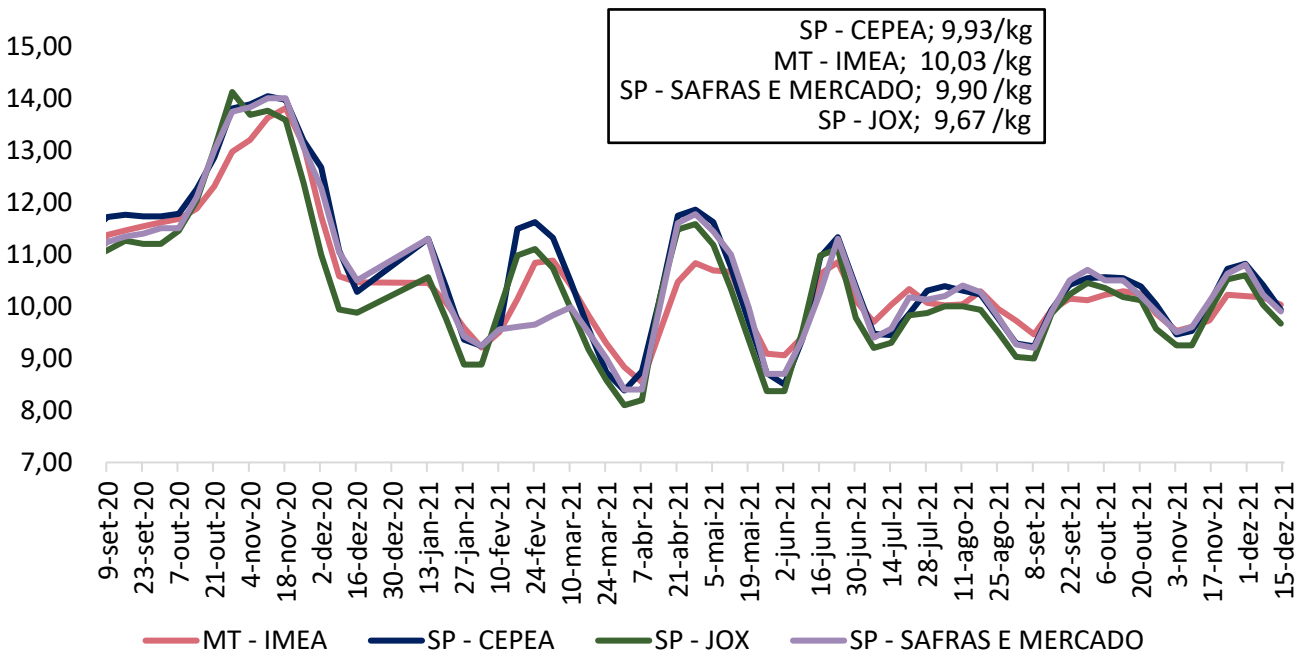

Fonte: Imea, Safras e mercado, Cepea e Jox

Gráfico 7. Preços dos cortes de suíno no varejo em Mato Grosso (R\$/kg)

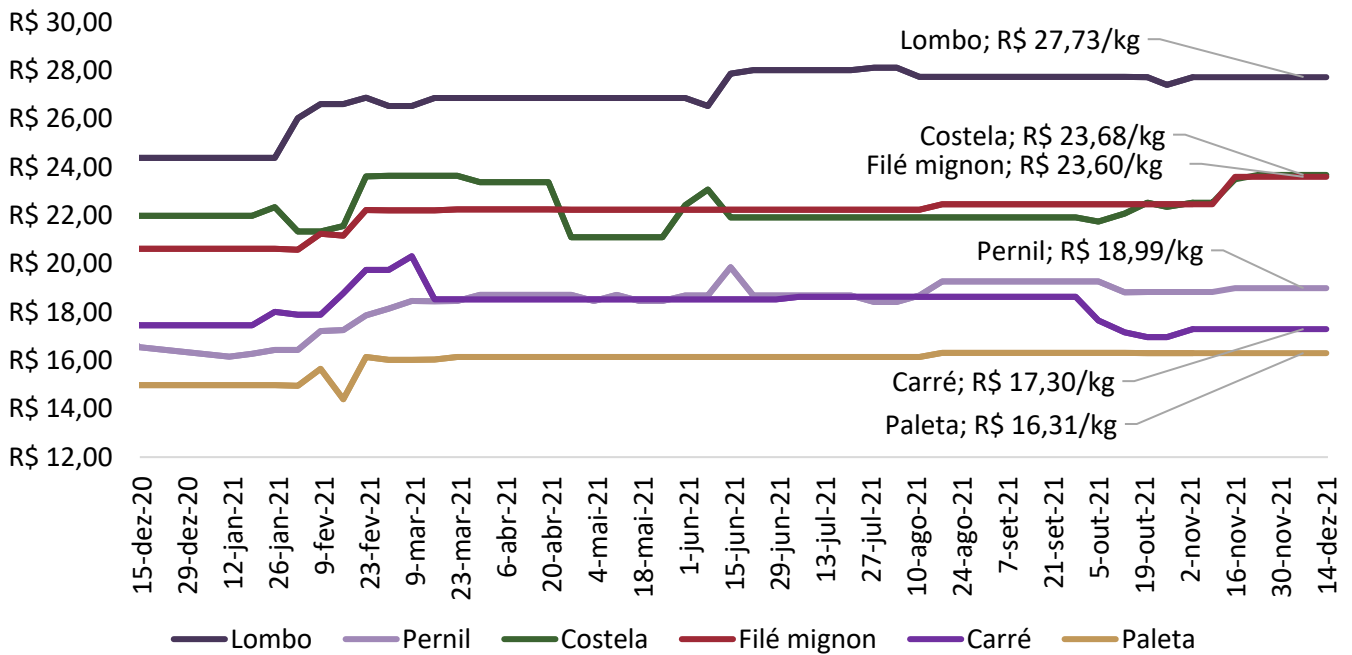

Fonte: Imea

COMPARATIVOS

Gráfico 8. Preços dos cortes de suíno no atacado em Mato Grosso (R\$/kg)

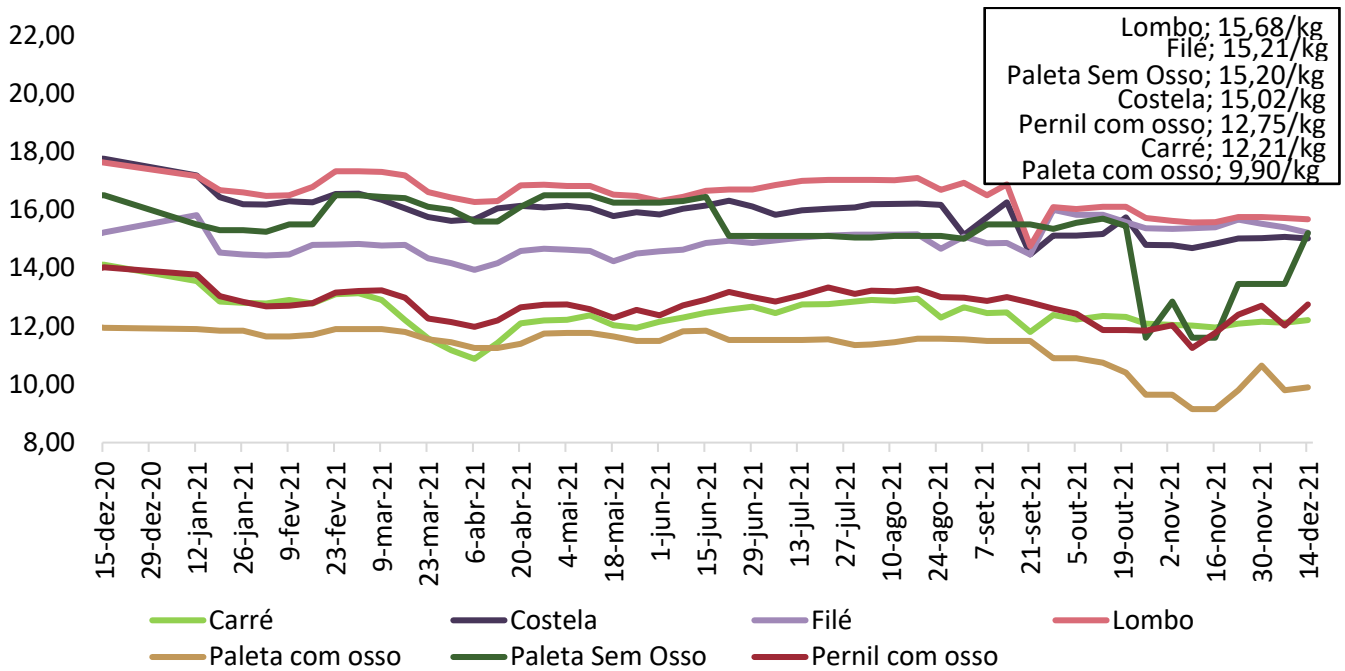

Fonte: Imea

Gráfico 9. Preços dos cortes no atacado em São Paulo (R\$/kg)

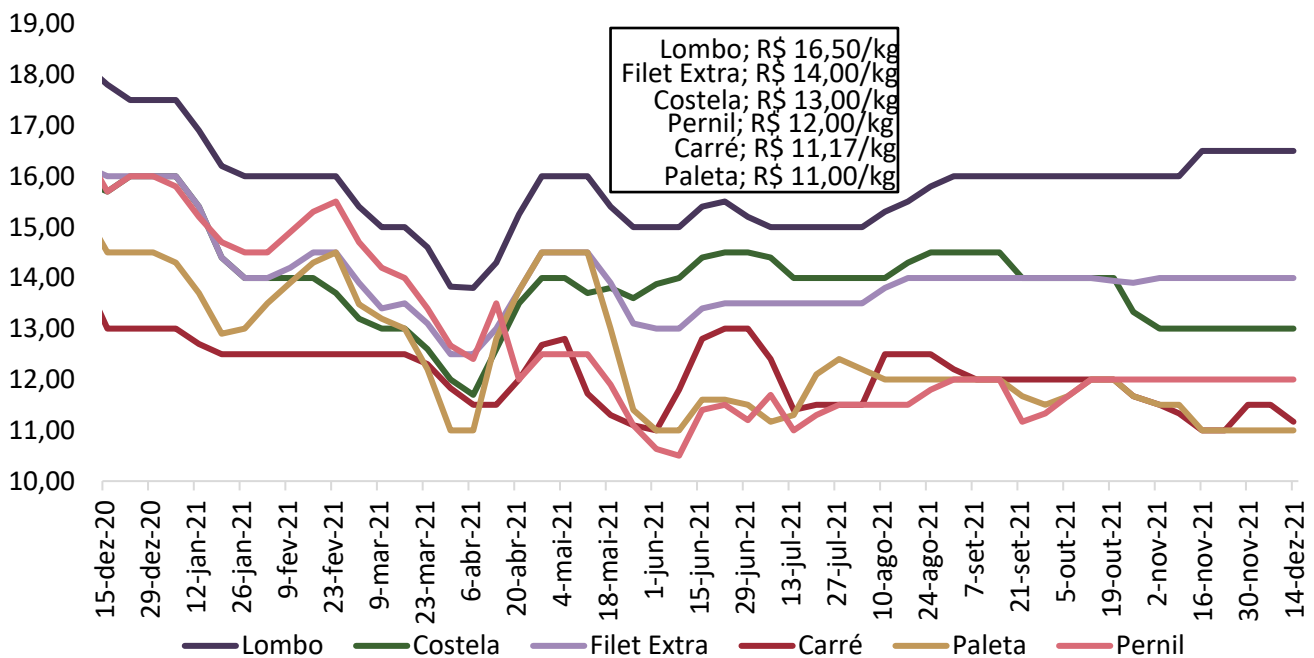

Fonte: Intercarnes

COMPARATIVOS

Gráfico 10. Relação de troca suíno vivo/varejo e suíno vivo/indústria

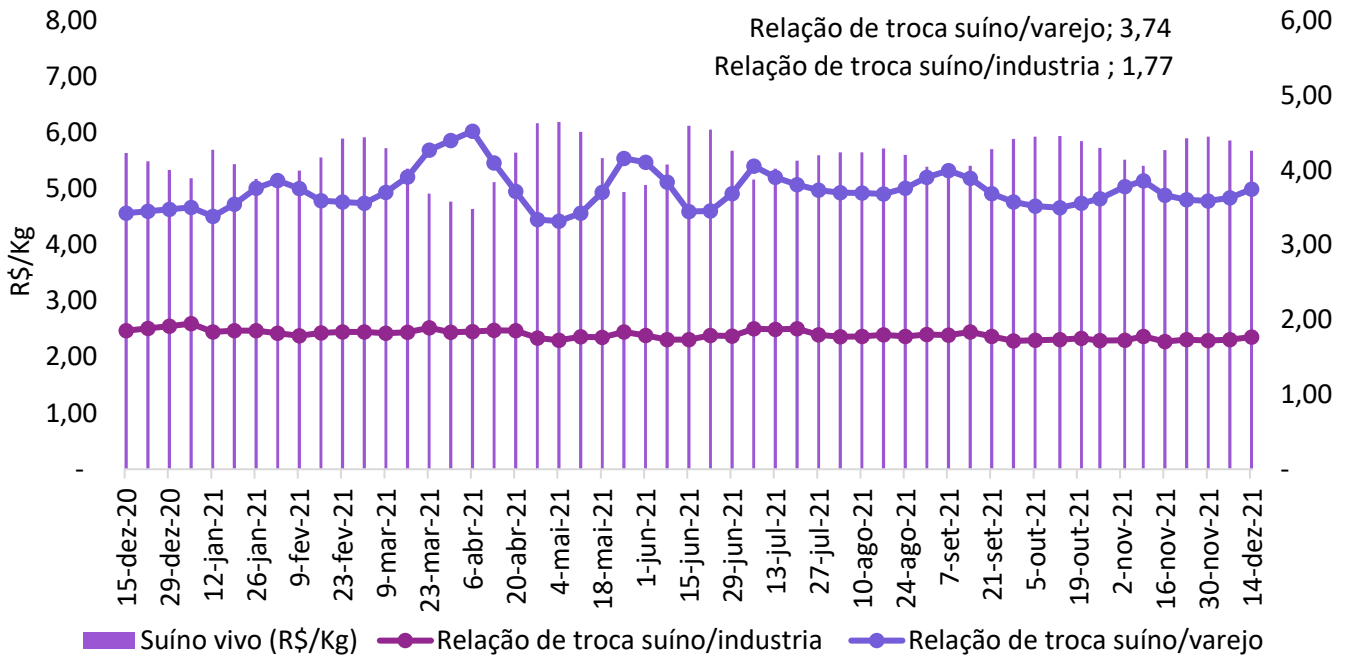

Fonte: Imea

Gráfico 11. Preço médio de exportação de carne suína em pedaços (R\$/kg)

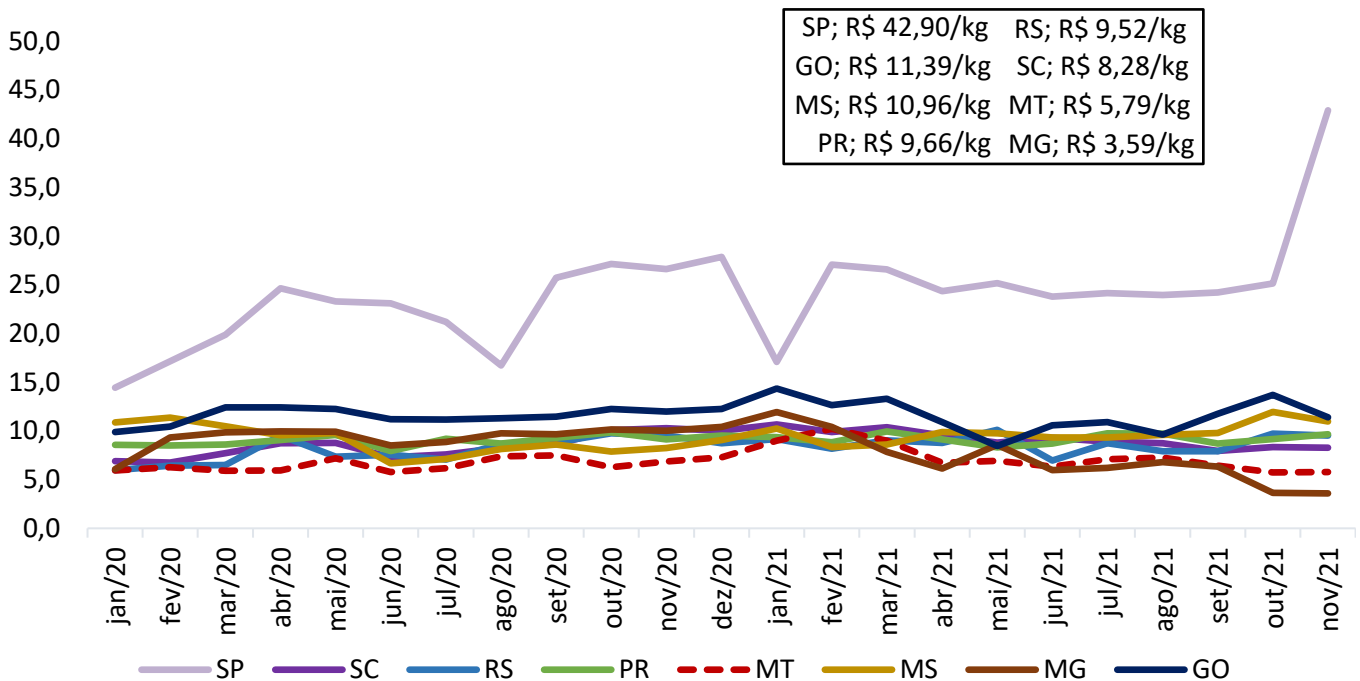

Fonte: Safras e Mercado

COMPARATIVOS

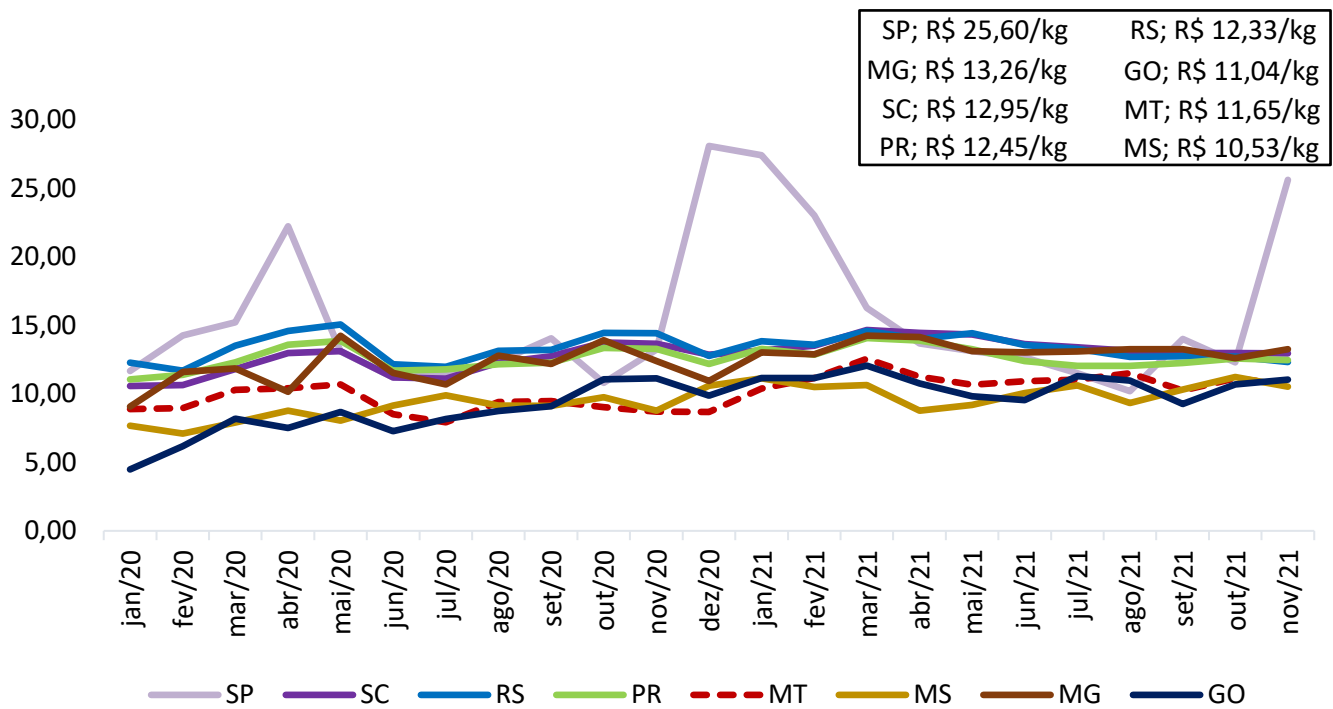
Gráfico 12. Preço médio de exportação de carne suína congelada (R\$/kg)

Fonte: Safras e Mercado

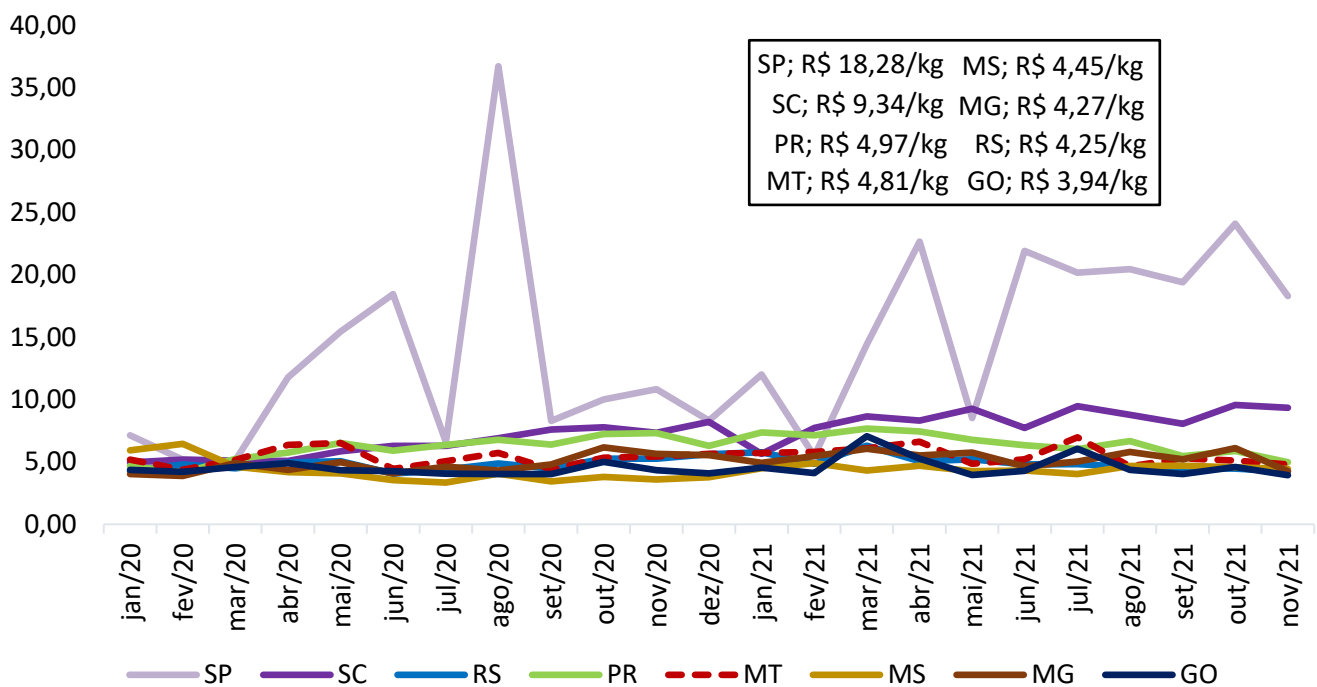
Gráfico 13. Preço médio de exportação de carne suína em miúdos (R\$/kg)

Fonte: Safras e Mercado

COMPARATIVOS

Gráfico 14. Exportações brasileiras de carne suína (volume)

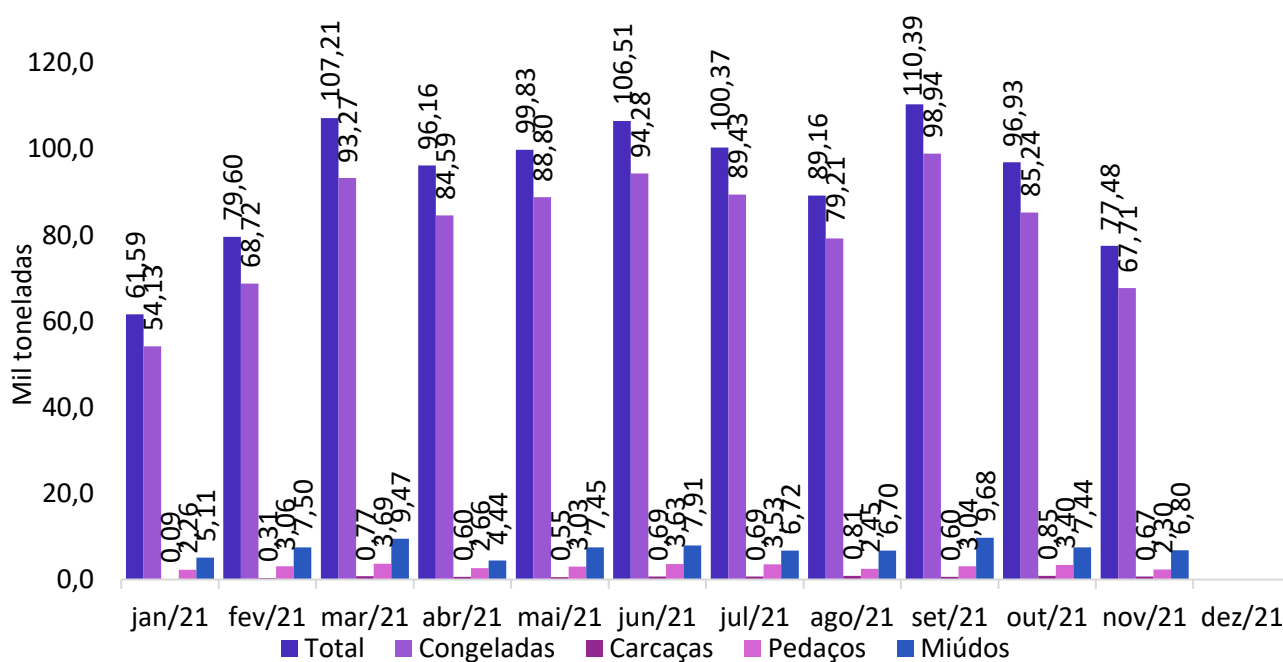

Fonte: Safras e Mercado

Gráfico 15. Exportações mato-grossenses de carne suína (volume)

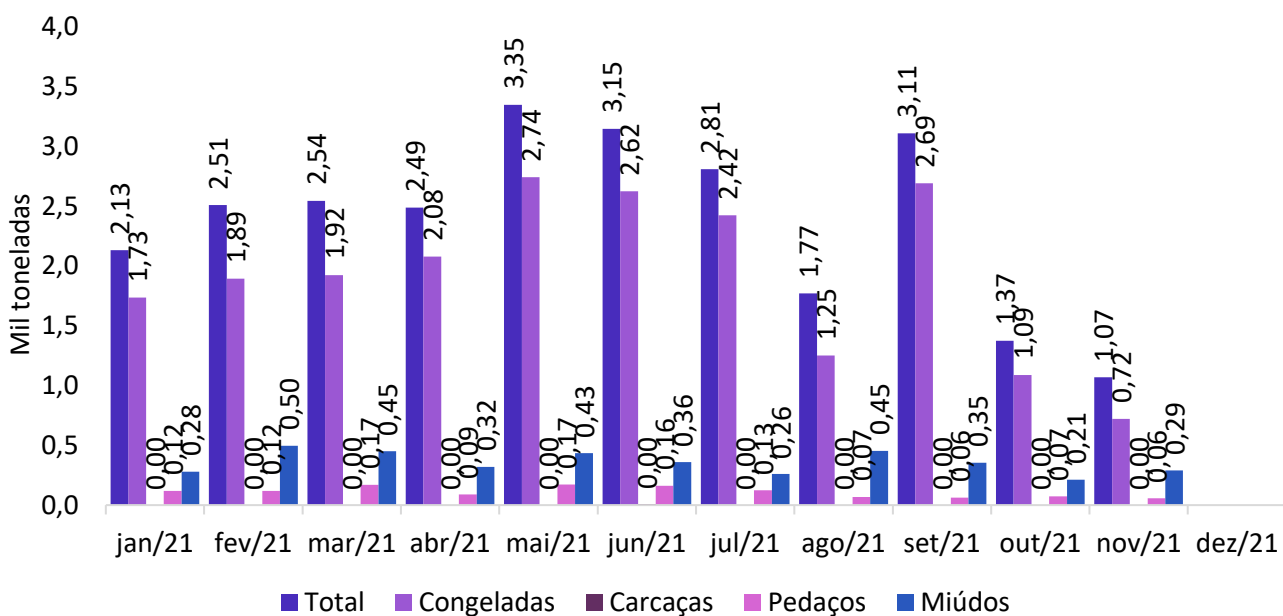

Fonte: Safras e Mercado