

RELATÓRIO SEMANAL



Elaboração: Imea

MERCADO DE SUÍNOS

	Fonte	Praças	Coleta	Unidade	Anterior	Atual	Varição
Carcaça Especial	Jox	SP	Semanal	R\$/kg	11,45	11,90	3,93%
Carcaça Especial	Cepea	SP	Semanal	R\$/kg	11,74	12,11	3,15%
Carcaça Especial	Safras e mercado	SP	Semanal	R\$/kg	11,50	11,95	3,91%
Média das carcaças	03 institutos	SP	Semanal	R\$/kg	11,56	11,99	3,66%
Sugestão de preço DENTRO do Estado	55% da média	SP	Semanal	R\$/kg	6,36	6,59	3,66%
Sugestão de preço FORA do Estado	57% da média	SP	Semanal	R\$/kg	6,59	6,83	3,66%
Carcaça	Imea	MT	Semanal	R\$/kg	11,68	11,88	1,71%
Suíno Vivo (Preço pago ao produtor)	Imea	MT	Semanal	R\$/kg	6,67	6,73	0,90%
Diferencial de Base das Carcaças	Imea e Cepea	MT - SP	Semanal	%	-0,51	-1,90	2,72 p.p

Nesta semana, o abate de suínos referente ao mês de set.20 foram divulgados pelo Indea. Diante disso, os dados apresentaram queda de 3,96% no comparativo com ago.20, totalizando 256,21 mil animais. Além disso, o número de animais enviados para o abate em outros estados decresceu 3,93%. Inclusive, quando é analisado o envio de animais para engorda, a queda ainda é mais agressiva, de 22,96% ante o mês anterior. Esse cenário é decorrente da menor oferta de animais, atrelado ao menor número de suínos alojados no estado. De acordo com esta conjuntura, as cotações seguem em alta e, nesta semana o quilo do suíno vivo apresentou acréscimo de 0,90% em Mato Grosso, enquanto a carcaça apresentou alta de 1,71%. Para a praça de São Paulo, a média das carcaças subiu em torno de 3,66% no comparativo semanal, visto que a demanda ainda segue ajustada à oferta.

MERCADO DE BOVINOS

	Fonte	Praças	Coleta	Unidade	Anterior	Atual	Varição
Boi gordo à vista	Imea	MT	Semanal	R\$/@	237,72	241,52	1,60%
Carcaça Casada	Imea	MT	Semanal	R\$/kg	16,00	16,08	0,50%
Carcaça Casada	Cepea	SP	Semanal	R\$/kg	16,23	16,30	0,43%
Carcaça Casada	Jox	SP	Semanal	R\$/kg	-	-	-
Carcaça Casada	Safras e mercado	SP	Semanal	R\$/kg	-	-	-
Média das carcaças	03 institutos	SP	Semanal	R\$/kg	16,23	16,30	0,43%
Diferencial de Base das Carcaças	Imea e Cepea	MT - SP	Semanal	%	-1,42	-1,35	-0,05 p.p

Com menor oferta de gado confinado ou à pasto e, com a demanda sobrepondo a oferta, o preço médio da arroba em Mato Grosso apresentou alta de 1,60% ante a semana anterior e ficou cotada a R\$ 241,52. Para o setor atacadista, o aumento foi menos expressivo, de 0,50% em Mato Grosso e, 0,43% para São Paulo. Este leve incremento é decorrente das menores movimentações na ponta da cadeia, dado a entrada da segunda quinzena do mês, que deixa o consumidor final mais retraído na compra de proteínas mais caras. Com relação ao abate de bovinos, em set.20 houve recuo de 1,82% no comparativo com o mês anterior, totalizando 482,10 mil animais abatidos em virtude, principalmente, da maior retenção de fêmeas.

MERCADO DE AVES

	Fonte	Praças	Coleta	Unidade	Anterior	Atual	Varição
Frango congelado	Cepea	SP	Semanal	R\$/kg	5,94	6,16	3,70%
Frango resfriado	Cepea	SP	Semanal	R\$/kg	5,97	6,10	2,18%
Frango congelado	Jox	SP	Semanal	R\$/kg	5,57	5,75	3,23%
Frango resfriado	Jox	SP	Semanal	R\$/kg	6,12	6,51	6,37%
Frango congelado	Safras e mercado	SP	Semanal	R\$/kg	-	-	-
Frango resfriado	Safras e mercado	SP	Semanal	R\$/kg	-	-	-

Nesta semana, o consumo da carne de frango continuou correspondendo com as expectativas para o setor. Com isso, tanto o preço do frango congelado como o resfriado apresentaram alta nas cotações, segundo os dados levantado pelo Cepea e pela Jox Assessoria. Em termos de valores, o frango congelado ficou cotado a R\$ 6,16/kg e R\$ 5,75/kg, respectivamente. Enquanto isso, o frango resfriado subiu para R\$ 6,10/kg e R\$ 6,51/kg na mesma ordem dos institutos mencionados. Além disso, segundo os dados de abate divulgado pelo Indea, em set.20 houve recuo de 9,28% no comparativo com ago.20, o que totalizou 16,90 mil cabeças abatidas. Com relação ao abate para outros estados, a queda foi mais expressiva, de 37,96%, com cerca de 278,56 mil animais enviados.

COMPARATIVOS

Gráfico 1. Média dos preços do suíno vivo pago ao produtor nas macrorregiões de Mato Grosso (R\$/kg)

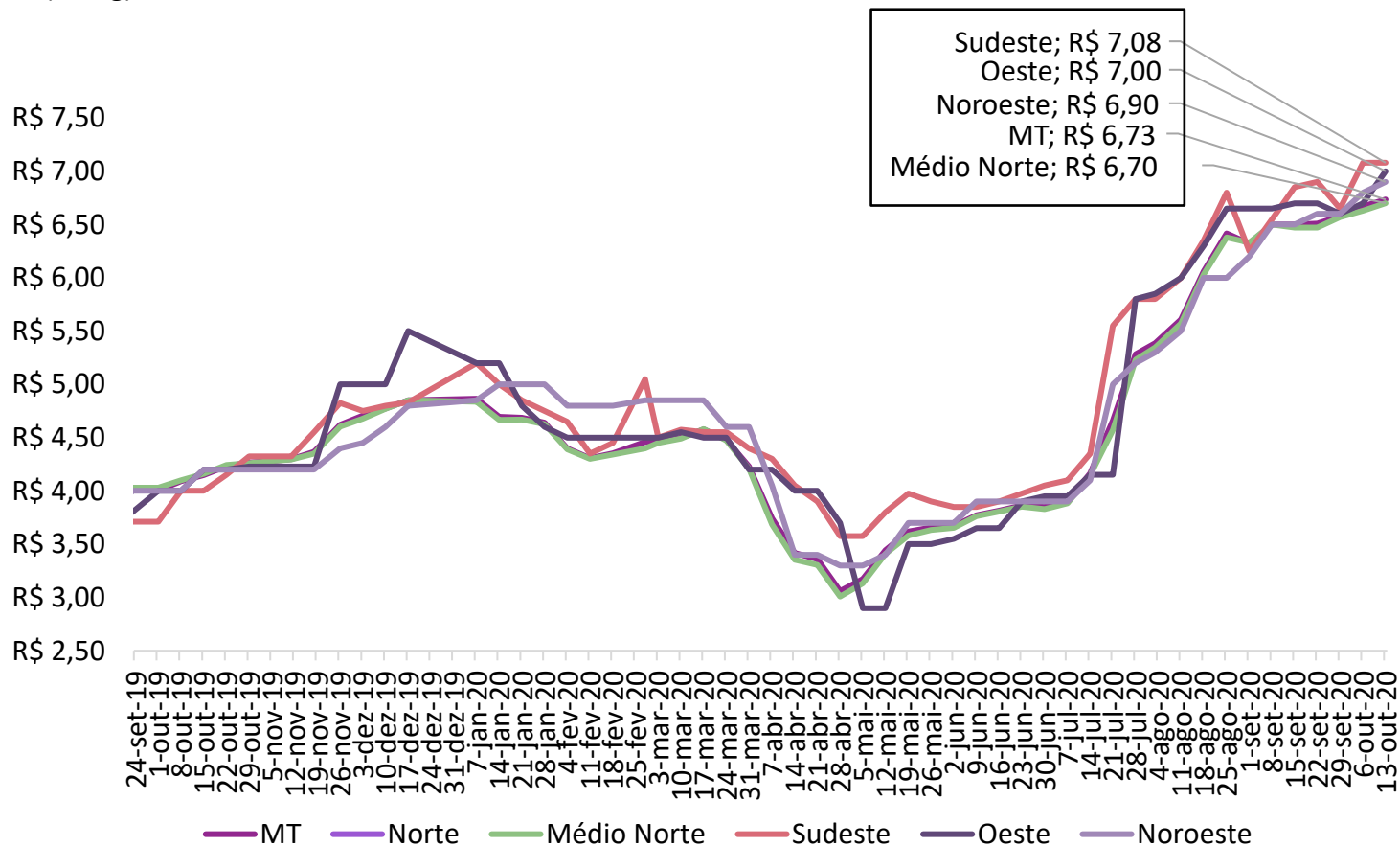

COMPARATIVOS

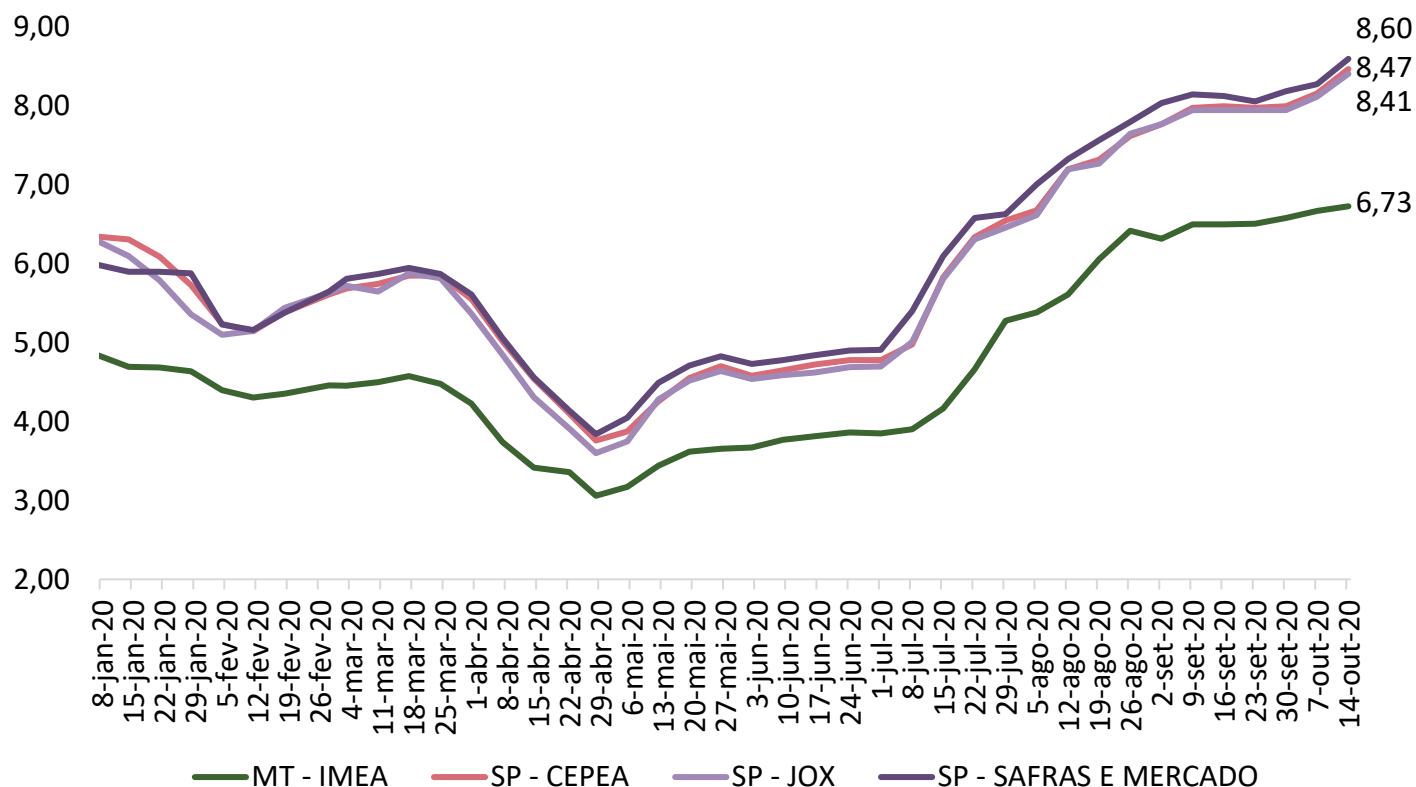
Gráfico 2. Média dos preços do suíno vivo pago ao produtor em Mato Grosso e São Paulo (R\$/kg)

Fonte: Imea, Safras e mercado, Cepea e Jox

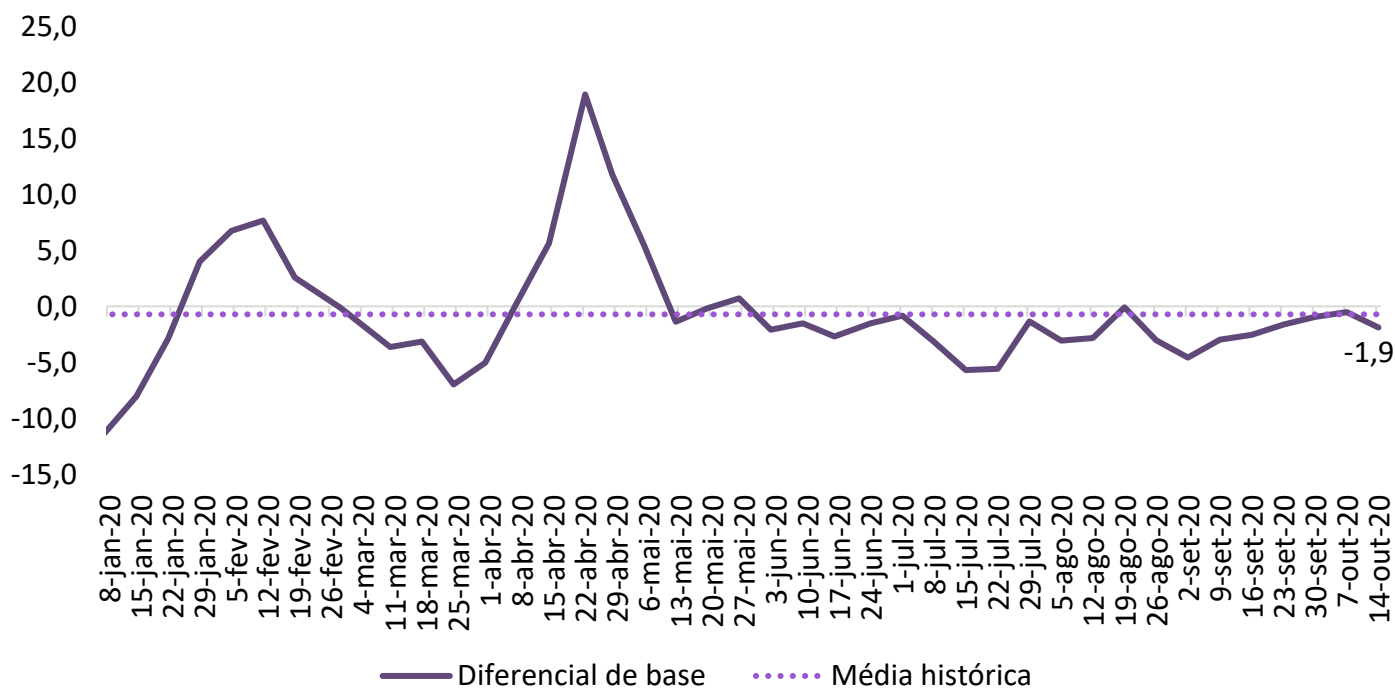
Gráfico 3. Diferencial de base entre as carcaças de Mato Grosso e São Paulo (%)

Fonte: Imea e Cepea

COMPARATIVOS

Gráfico 4. Média dos preços da carcaça do suíno (R\$/kg)

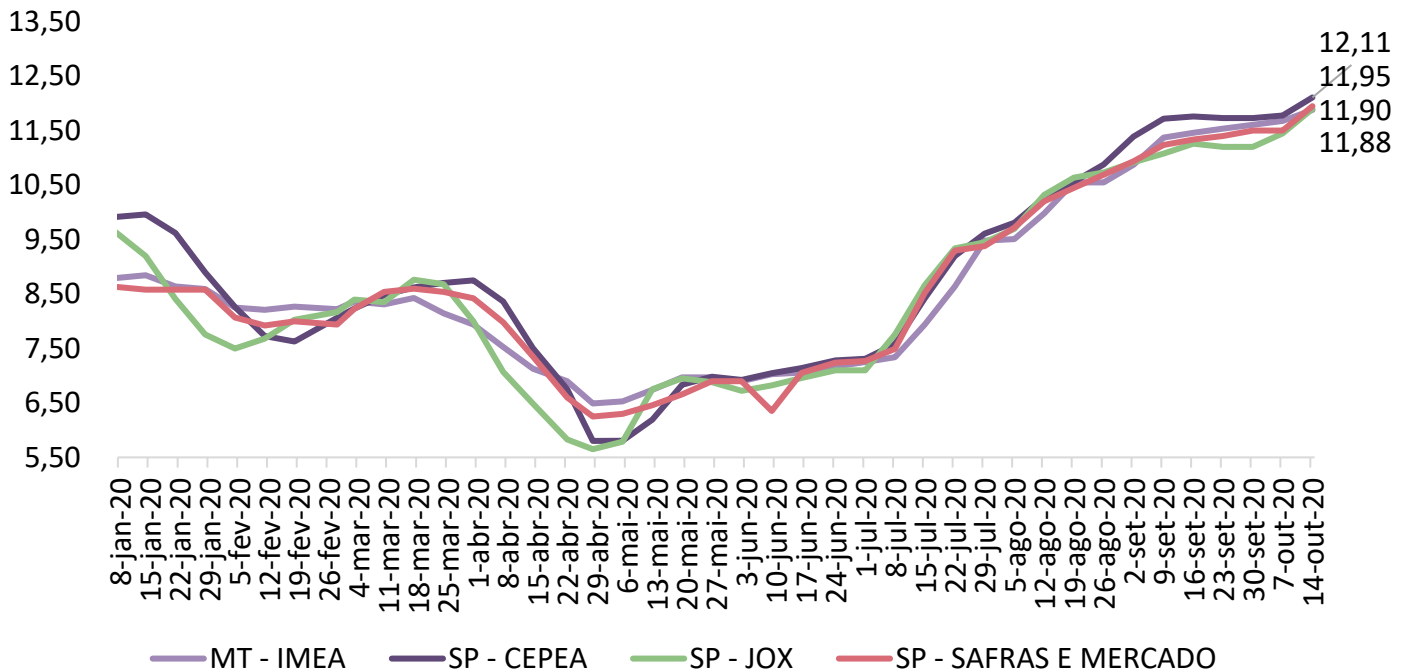

Fonte: Imea, Safras e mercado, Cepea e Jox

Gráfico 5. Preços dos cortes de suíno no varejo em Mato Grosso (R\$/kg)

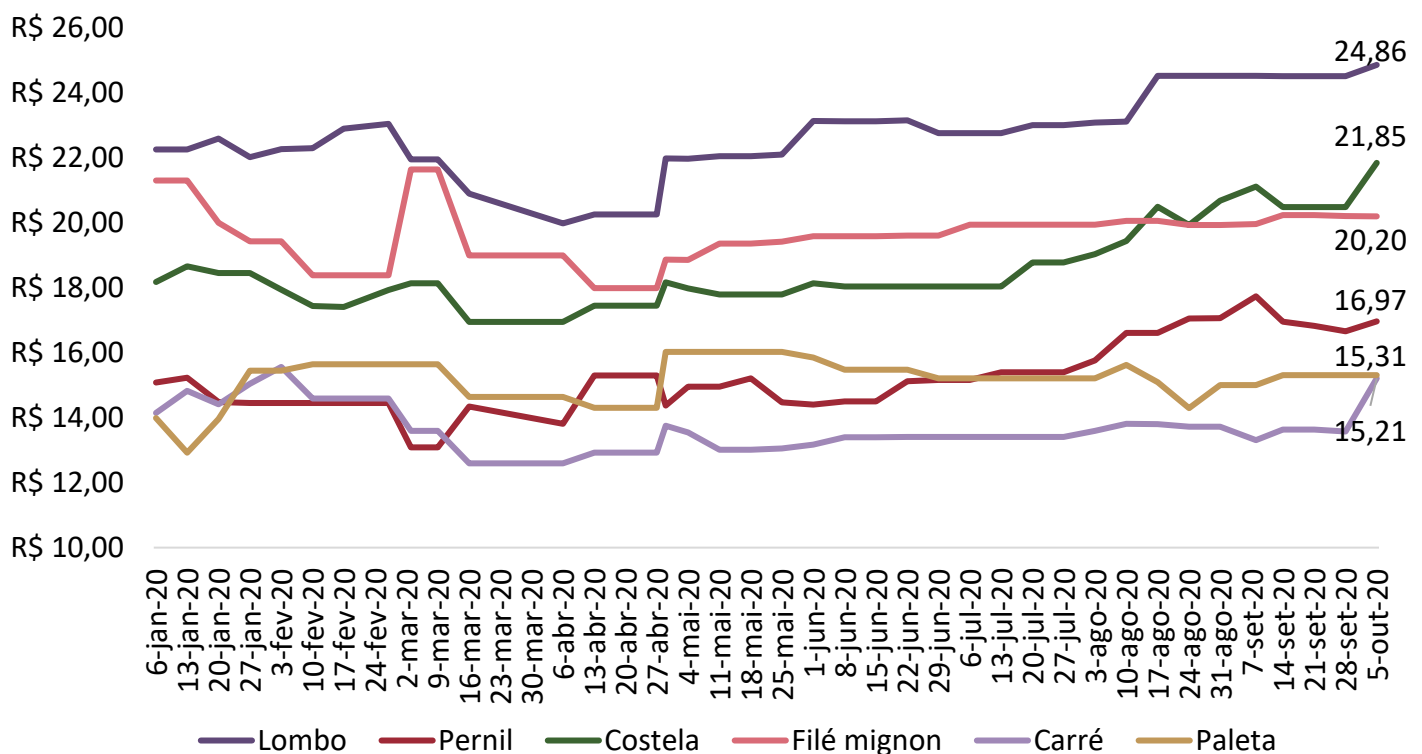

Fonte: Imea

COMPARATIVOS

Gráfico 6. Preços dos cortes de suíno no atacado em Mato Grosso (R\$/kg)

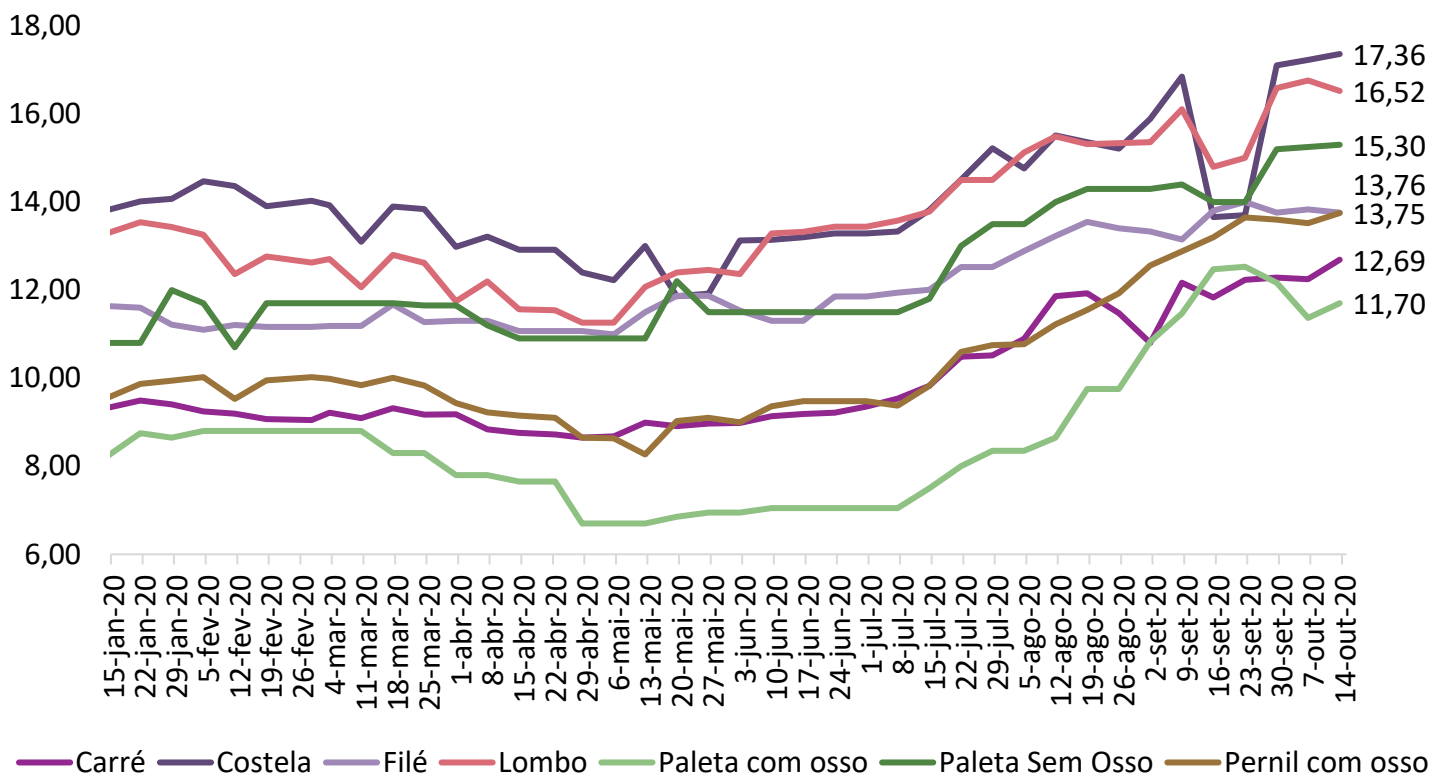

Fonte: Imea

Gráfico 7. Preços dos cortes no atacado em São Paulo (R\$/kg)

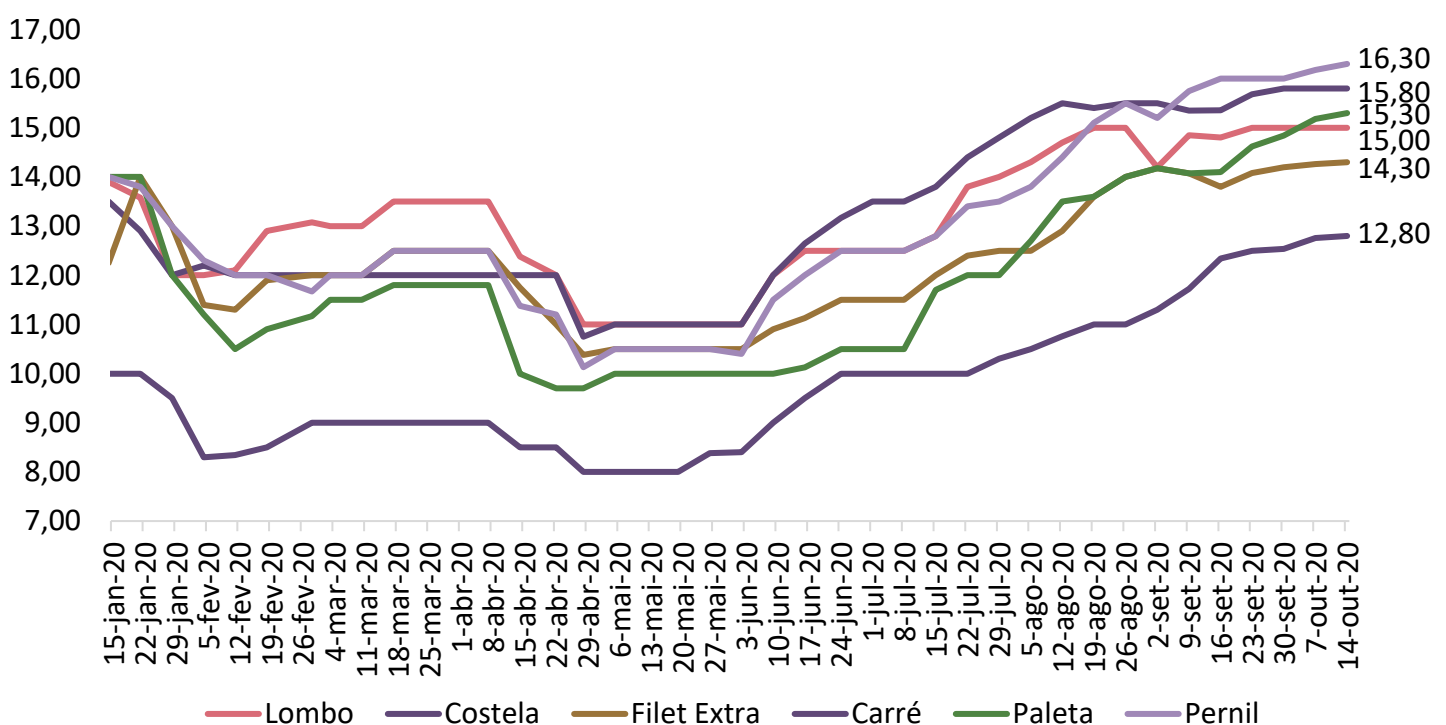

Fonte: Intercarnes

COMPARATIVOS

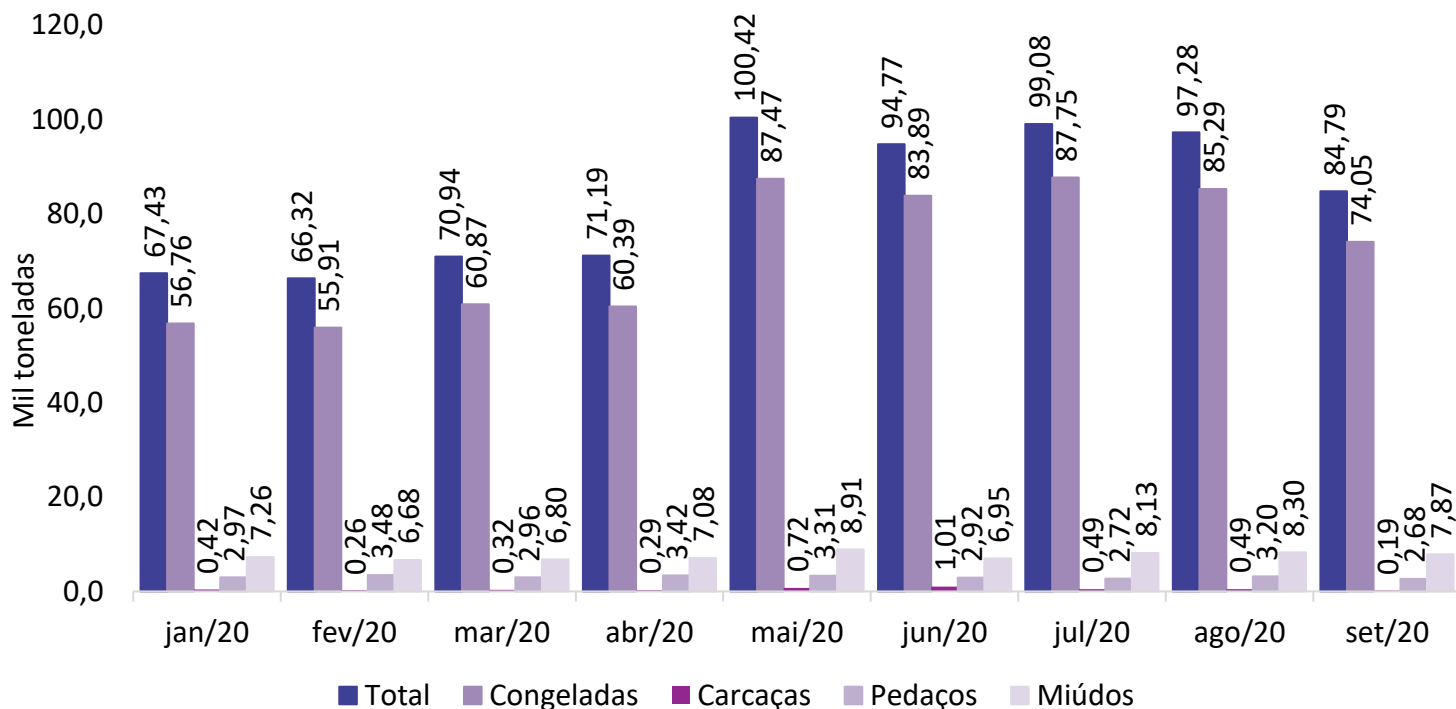
Gráfico 8. Exportações brasileiras de carne suína (volume)

Fonte: Safras e Mercado

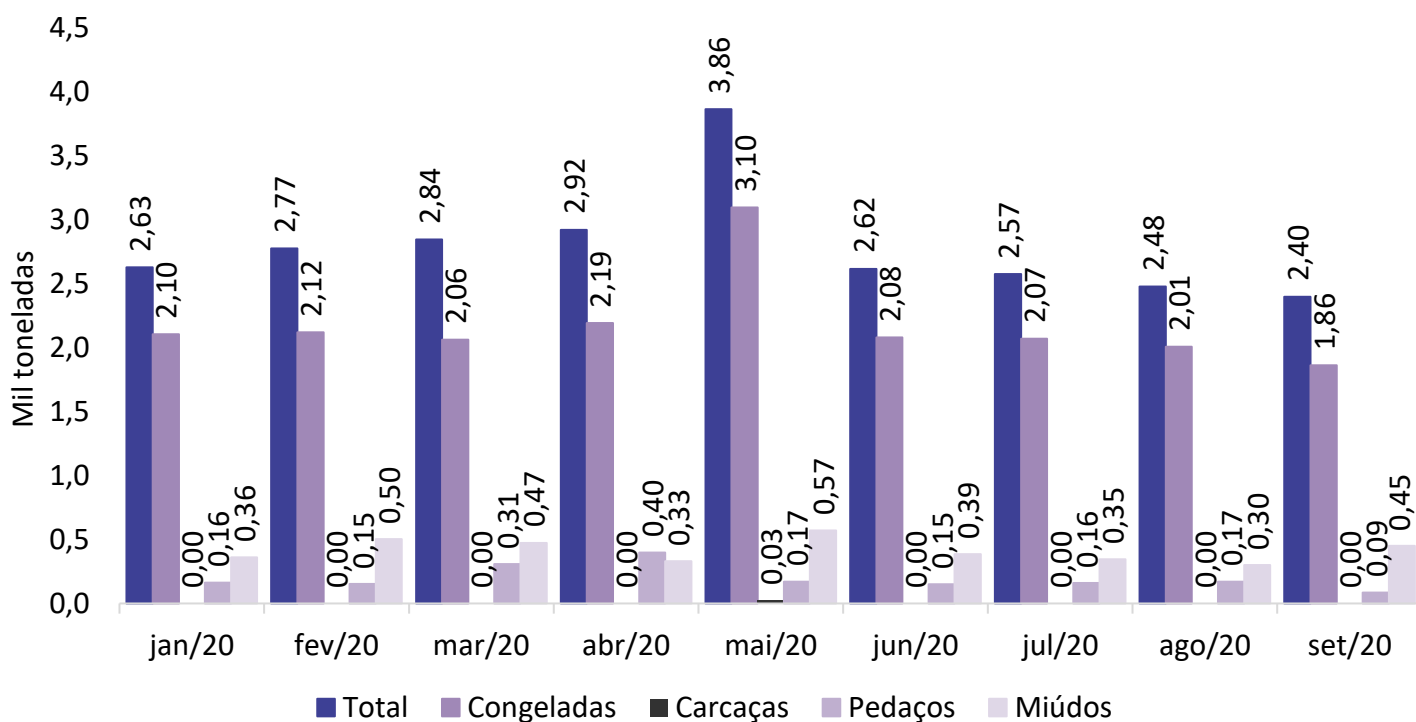
Gráfico 9. Exportações mato-grossenses de carne suína (volume)

Fonte: Safras e Mercado