

RELATÓRIO SEMANAL



Elaboração: Imea

MERCADO DE SUÍNOS

	Fonte	Praças	Coleta	Unidade	Anterior	Atual	Varição
Carcaça Especial	Jox	SP	Semanal	R\$/kg	8,20	10,17	24,02%
Carcaça Especial	Cepea	SP	Semanal	R\$/kg	8,75	10,15	16,00%
Carcaça Especial	Safras e mercado	SP	Semanal	R\$/kg	8,40	10,00	19,05%
Média das carcaças	03 institutos	SP	Semanal	R\$/kg	8,45	10,11	19,61%
Sugestão de preço DENTRO do Estado	55% da média	SP	Semanal	R\$/kg	4,65	5,56	19,61%
Sugestão de preço FORA do Estado	57% da média	SP	Semanal	R\$/kg	4,82	5,76	19,61%
Carcaça	Imea	MT	Semanal	R\$/kg	8,54	9,51	11,39%
Suíno Vivo (Preço pago ao produtor)	Imea	MT	Semanal	R\$/kg	4,64	5,12	10,34%
Diferencial de Base das Carcaças	Imea e Cepea	MT - SP	Semanal	%	-2,40	-6,18	-3,88 p.p

O cenário de abate e exportação referente ao mês de mar.21 aumentaram para Mato Grosso no comparativo mensal, segundo os dados do Indea e da Secex. Isso porque, com relação ao abate, foi observado um acréscimo de 6,20% no volume abatido, totalizando 286,50 mil cabeças abatidas no estado. Para as exportações, Mato Grosso aumentou seus embarques em 2,15% e totalizou de 2,56 mil toneladas enviadas para o exterior, com um faturamento de U\$5 5,07 milhões. No âmbito das indústrias, as cotações apresentaram variações positivas em ambas as praças, sendo de forma mais intensa na praça paulista, em que a média dos três institutos aumentou em 19,61% ante semana anterior. Enquanto isso na praça mato-grossense, houve alta de 11,39%. Dentro da porteira, o quilo do animal vivo pago ao produtor foi cotado a R\$ 5,12/kg.

MERCADO DE BOVINOS

	Fonte	Praças	Coleta	Unidade	Anterior	Atual	Varição
Boi gordo à vista	Imea	MT	Semanal	R\$/@	296,79	298,88	0,70%
Carcaça Casada	Imea	MT	Semanal	R\$/kg	18,92	19,00	0,42%
Carcaça Casada	Cepea	SP	Semanal	R\$/kg	19,00	19,50	2,63%
Carcaça Casada	Jox	SP	Semanal	R\$/kg	-	-	-
Carcaça Casada	Safras e mercado	SP	Semanal	R\$/kg	-	-	-
Média das carcaças	03 institutos	SP	Semanal	R\$/kg	19,00	19,50	2,63%
Diferencial de Base das Carcaças	Imea e Cepea	MT - SP	Semanal	%	-0,42	-2,56	-2,14 p.p

Nesta semana, o movimento das cotações do boi gordo à vista e da carcaça casada seguiu em alta em ambas as praças, uma vez que ainda há escassez na oferta de animais para abate. Esse cenário de baixa oferta é confirmado com os dados de abate referente ao mês de mar.21, que foi divulgado pelo Indea, onde houve queda de 1,20% no volume ante a fev.21, totalizando 346,36 mil cabeças. Em contrapartida, o abate de fêmeas apresentou alta de 9,79% no mesmo comparativo. Além disso, a Secex disponibilizou os dados de exportação do referido mês, onde foi possível observar que Mato Grosso exportou 40,46 milhões TEC (toneladas em equivalentes carcaças), resultando no aumento de 37,37% ante o mês anterior.

MERCADO DE AVES

	Fonte	Praças	Coleta	Unidade	Anterior	Atual	Varição
Frango congelado	Cepea	SP	Semanal	R\$/kg	6,19	6,02	-2,70%
Frango resfriado	Cepea	SP	Semanal	R\$/kg	6,20	6,23	0,42%
Frango congelado	Jox	SP	Semanal	R\$/kg	5,47	5,54	1,28%
Frango resfriado	Jox	SP	Semanal	R\$/kg	6,65	6,73	1,20%
Frango congelado	Safras e mercado	SP	Semanal	R\$/kg	-	-	-
Frango resfriado	Safras e mercado	SP	Semanal	R\$/kg	-	-	-

Seguindo com a maior competitividade no mercado, as cotações tanto para o frango congelado, quanto para o resfriado apresentaram acréscimos para a praça de São Paulo. No que tange ao mercado interno de Mato Grosso, o abate referente ao mês de mar.21 divulgado pelo Indea seguiu com aumento de 13,84% no comparativo mensal, totalizando 19,66 milhões de cabeças abatidas no estado. Com relação ao mercado externo, a Secex também divulgou os dados do mês de mar.21 e, com isso, foi observado um incremento de 15,68% nos envios de carne de frango para o mercado internacional, influenciado pelo aumento da demanda do Japão.

COMPARATIVOS

Gráfico 1. Média dos preços do suíno vivo pago ao produtor nas macrorregiões de Mato Grosso (R\$/kg)

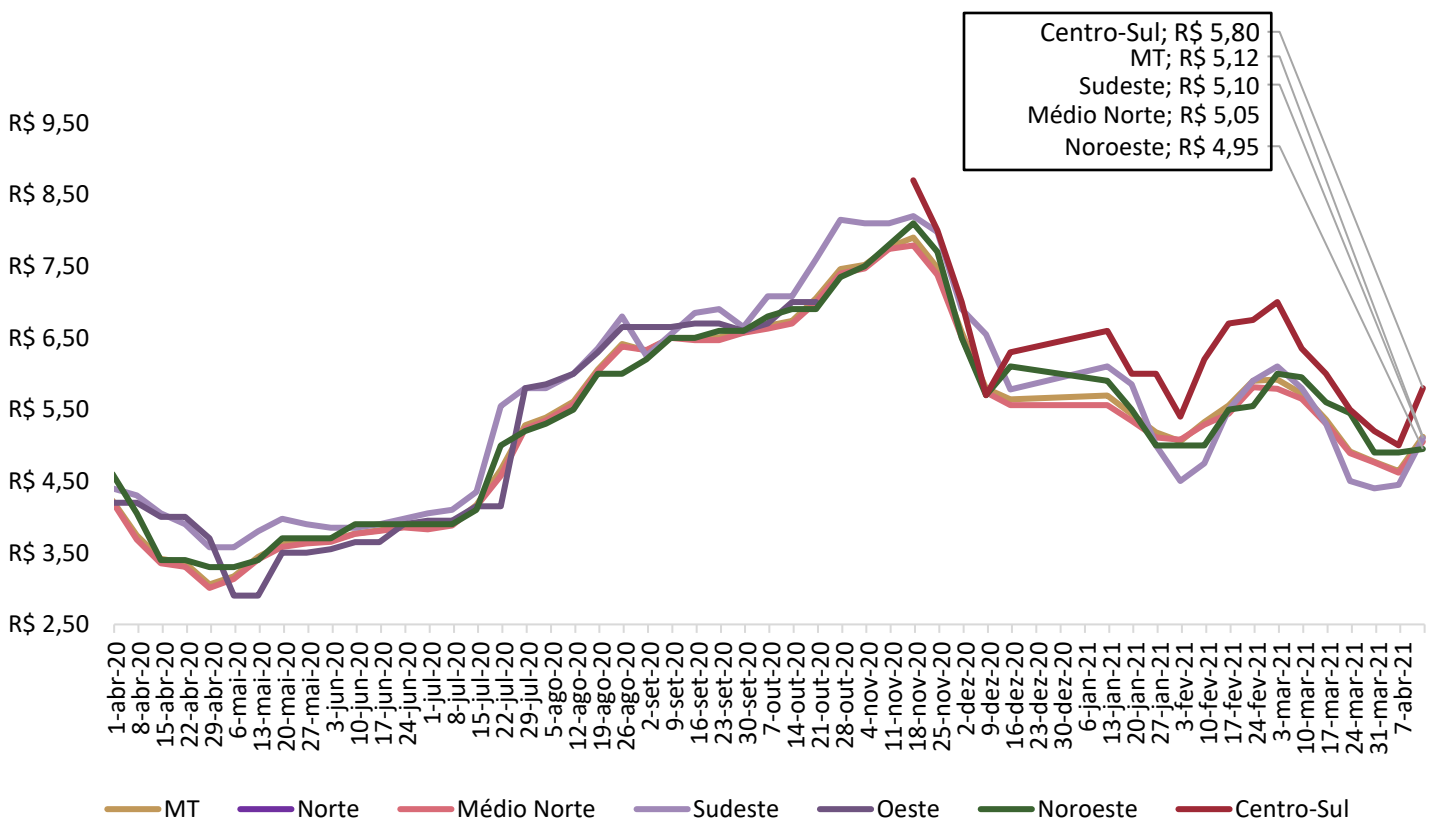

Nota: O levantamento de preço na região Centro-Sul iniciou em 17/11/2020

Fonte: Imea

COMPARATIVOS

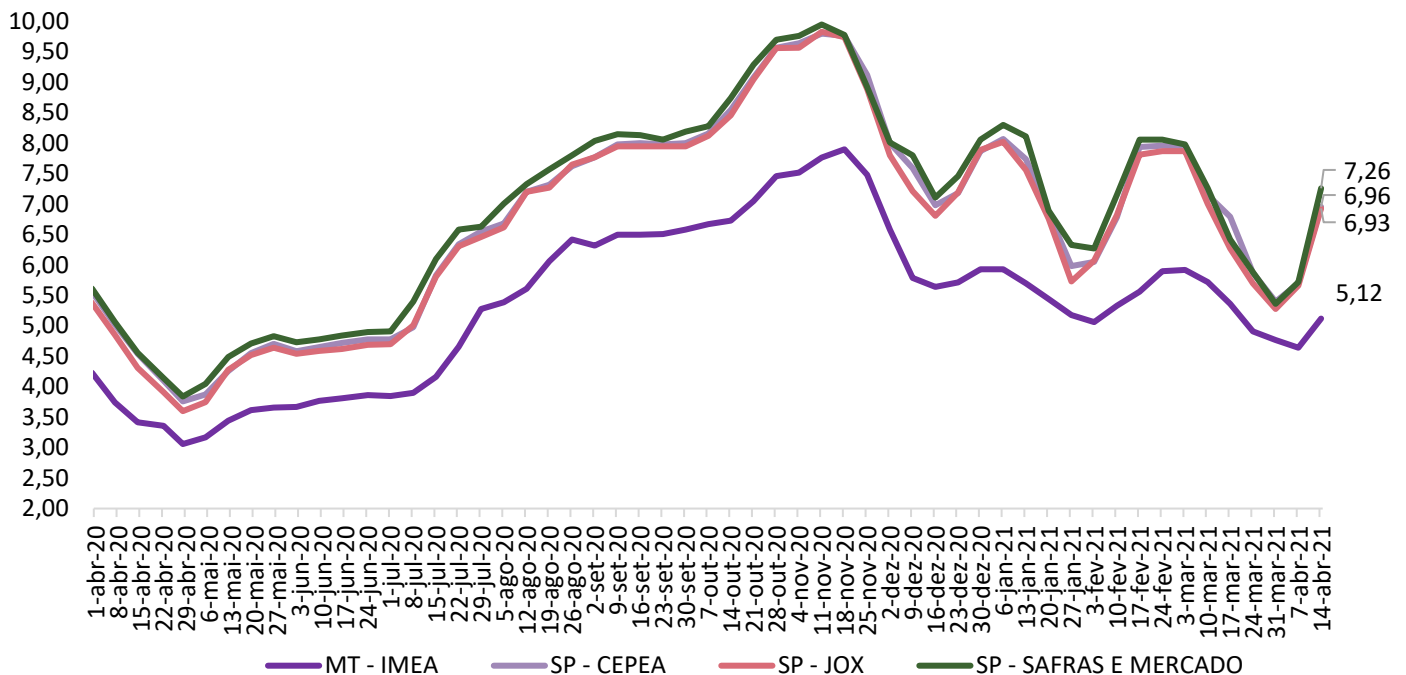
Gráfico 2. Média dos preços do suíno vivo pago ao produtor em Mato Grosso e São Paulo (R\$/kg)

Fonte: Imea, Safras e mercado, Cepea e Jox

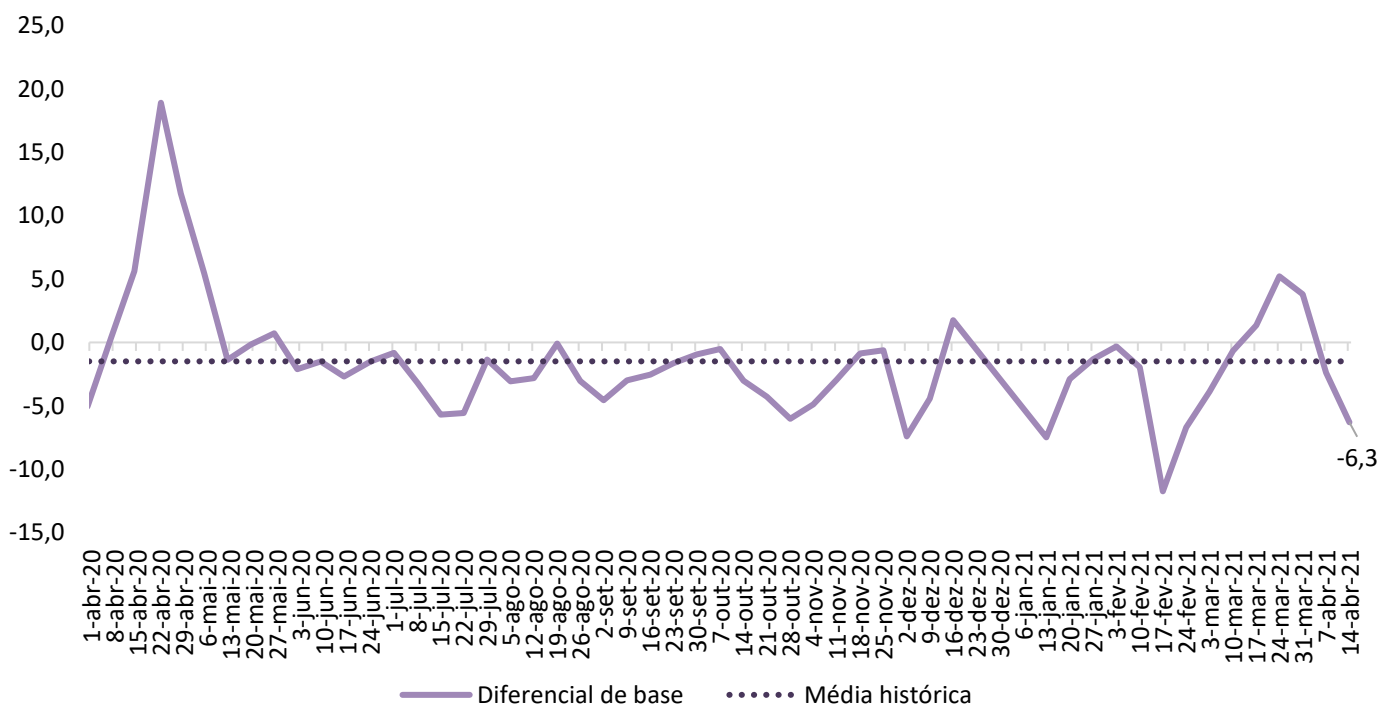
Gráfico 3. Diferencial de base entre as carcaças de Mato Grosso e São Paulo (%)

Fonte: Imea e Cepea

COMPARATIVOS

Gráfico 4. Média dos preços da carcaça do suíno (R\$/kg)

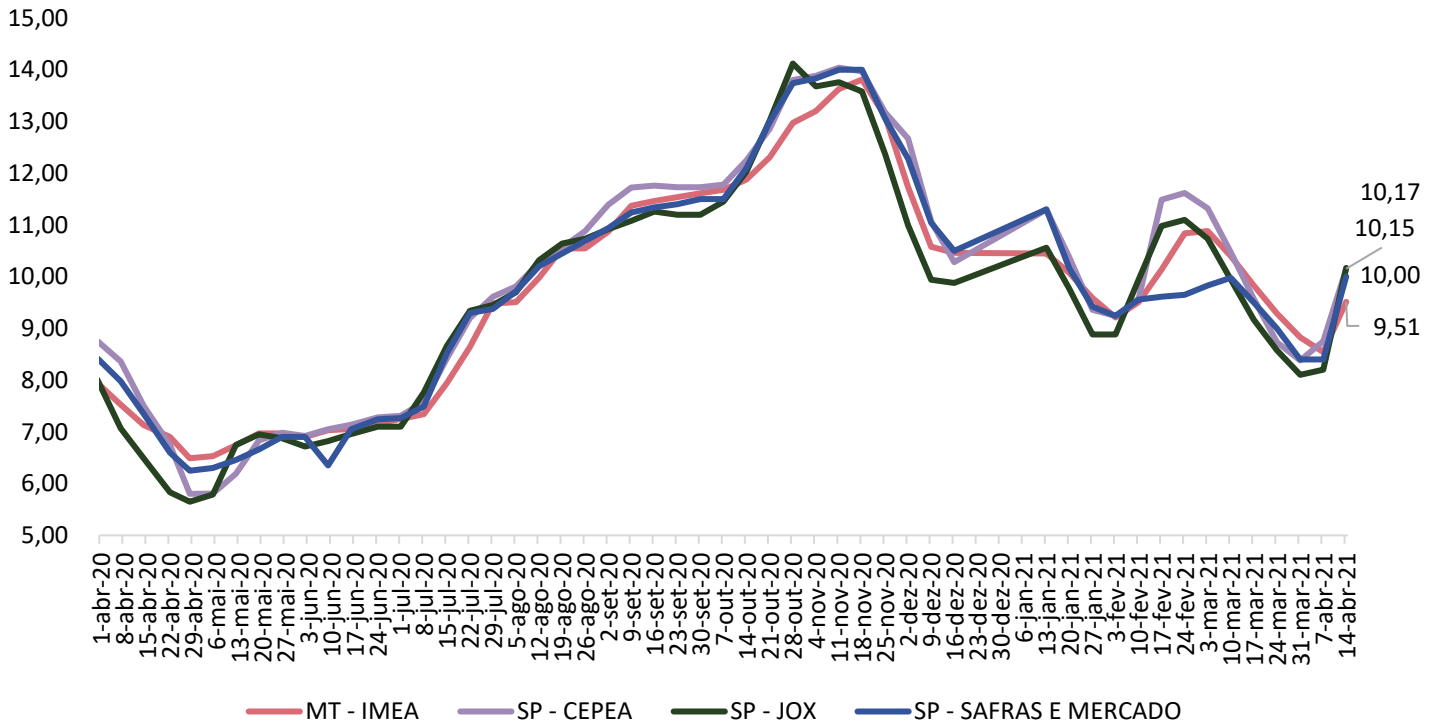

Fonte: Imea, Safras e mercado, Cepea e Jox

Gráfico 5. Preços dos cortes de suíno no varejo em Mato Grosso (R\$/kg)

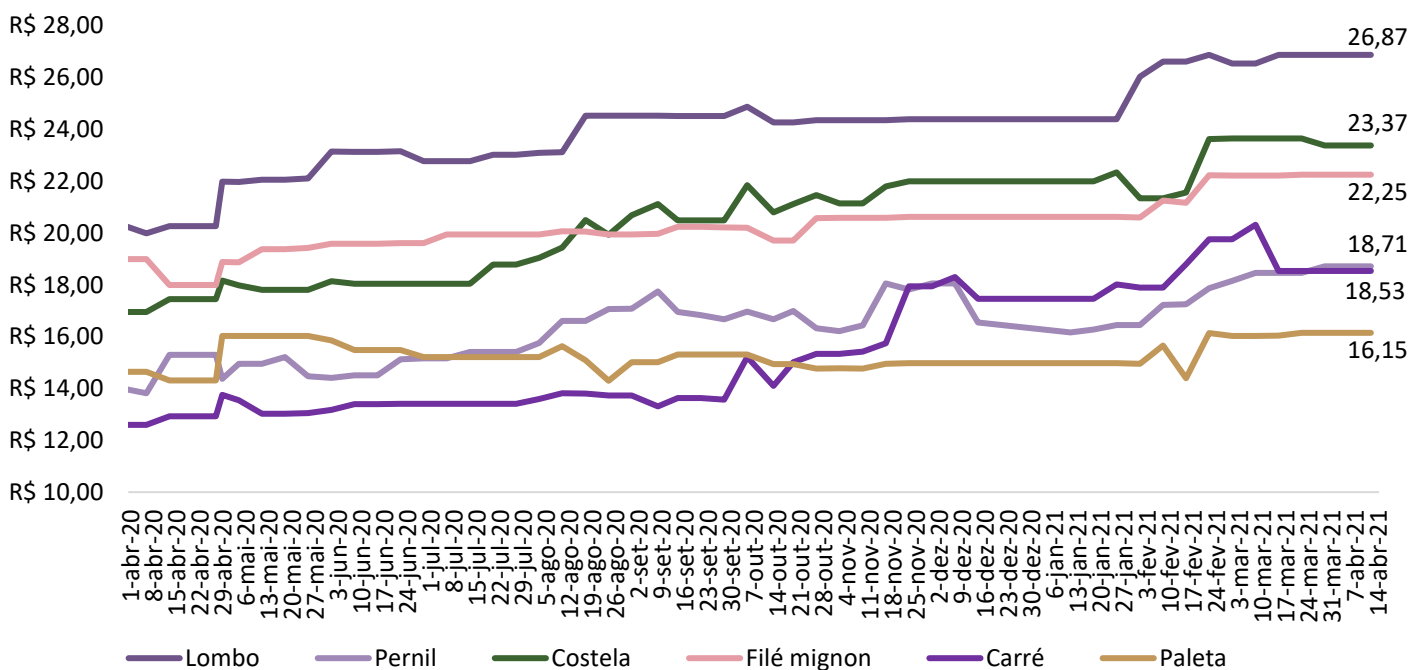

Fonte: Imea

COMPARATIVOS

Gráfico 6. Preços dos cortes de suíno no atacado em Mato Grosso (R\$/kg)

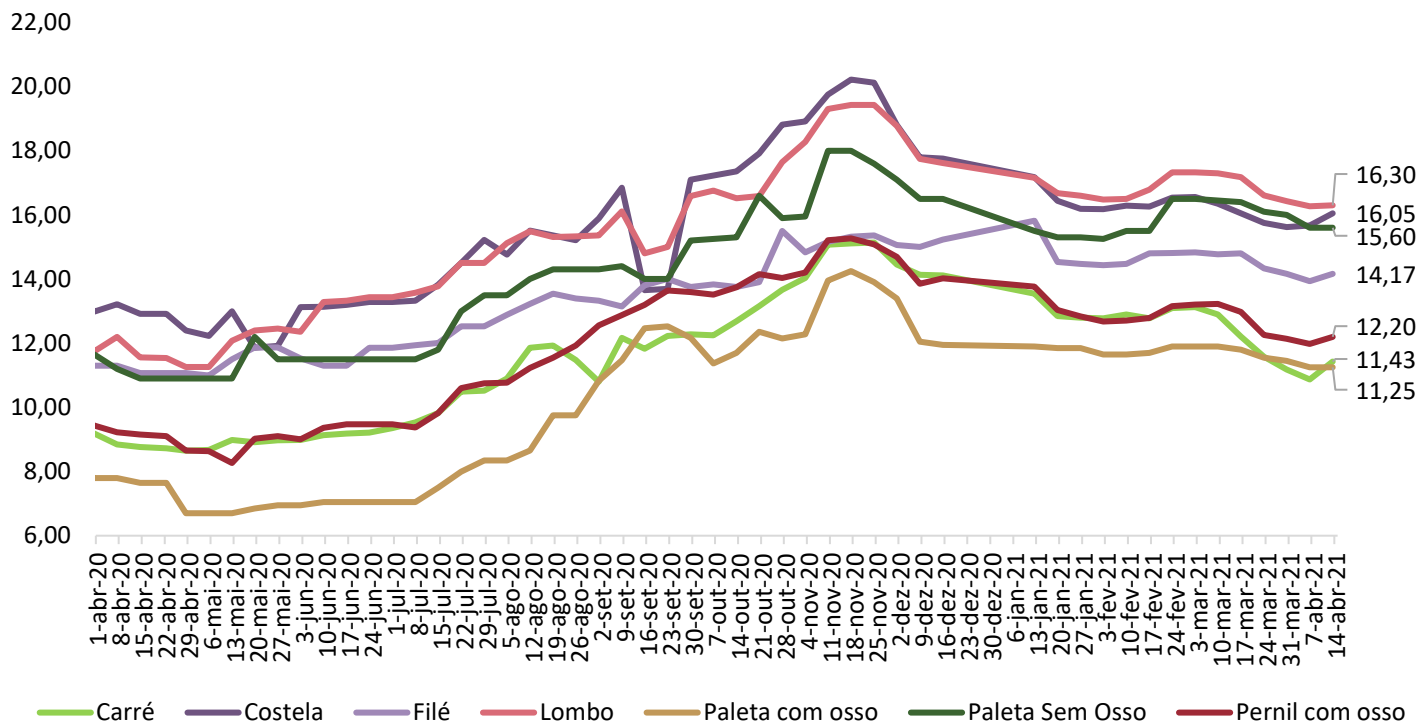

Fonte: Imea

Gráfico 7. Preços dos cortes no atacado em São Paulo (R\$/kg)

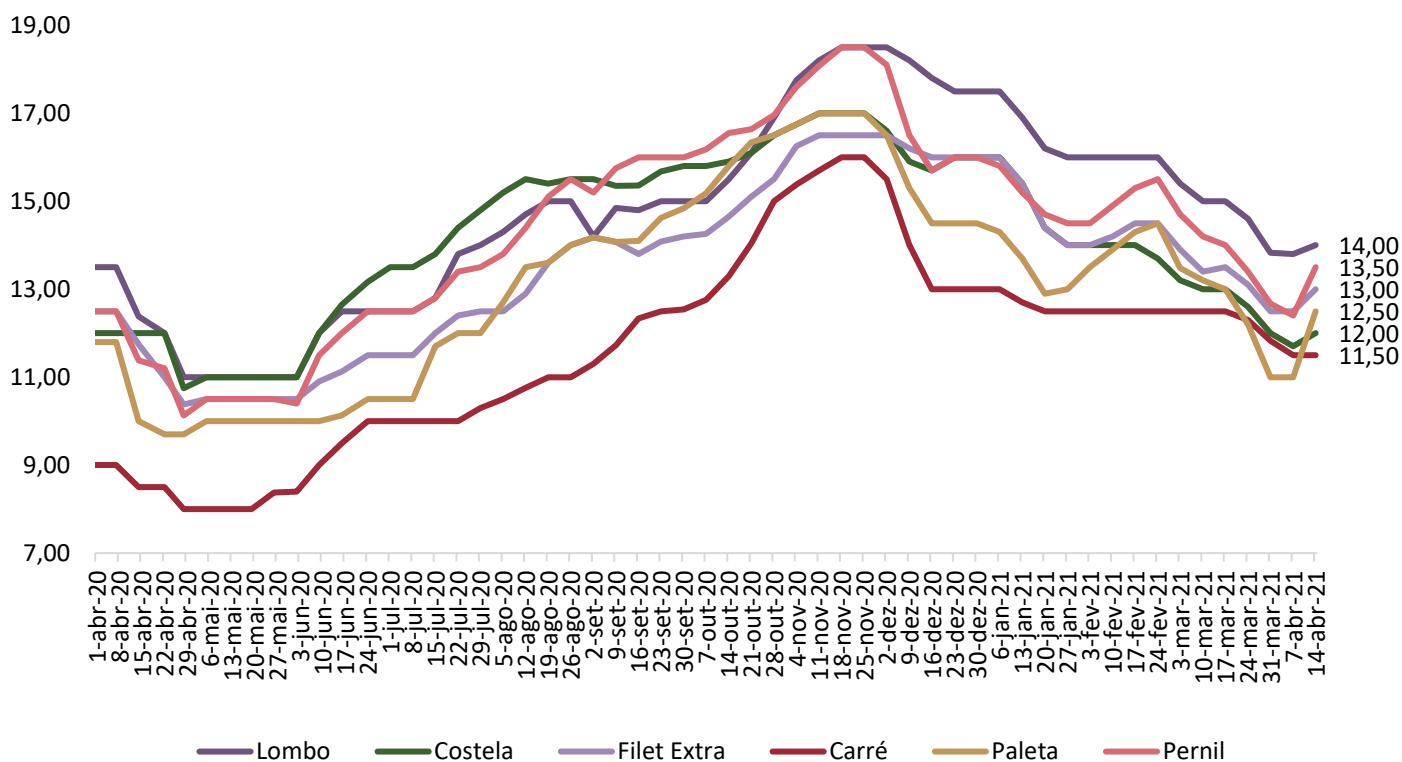

Fonte: Intercarnes

COMPARATIVOS

Gráfico 8. Exportações brasileiras de carne suína (volume)

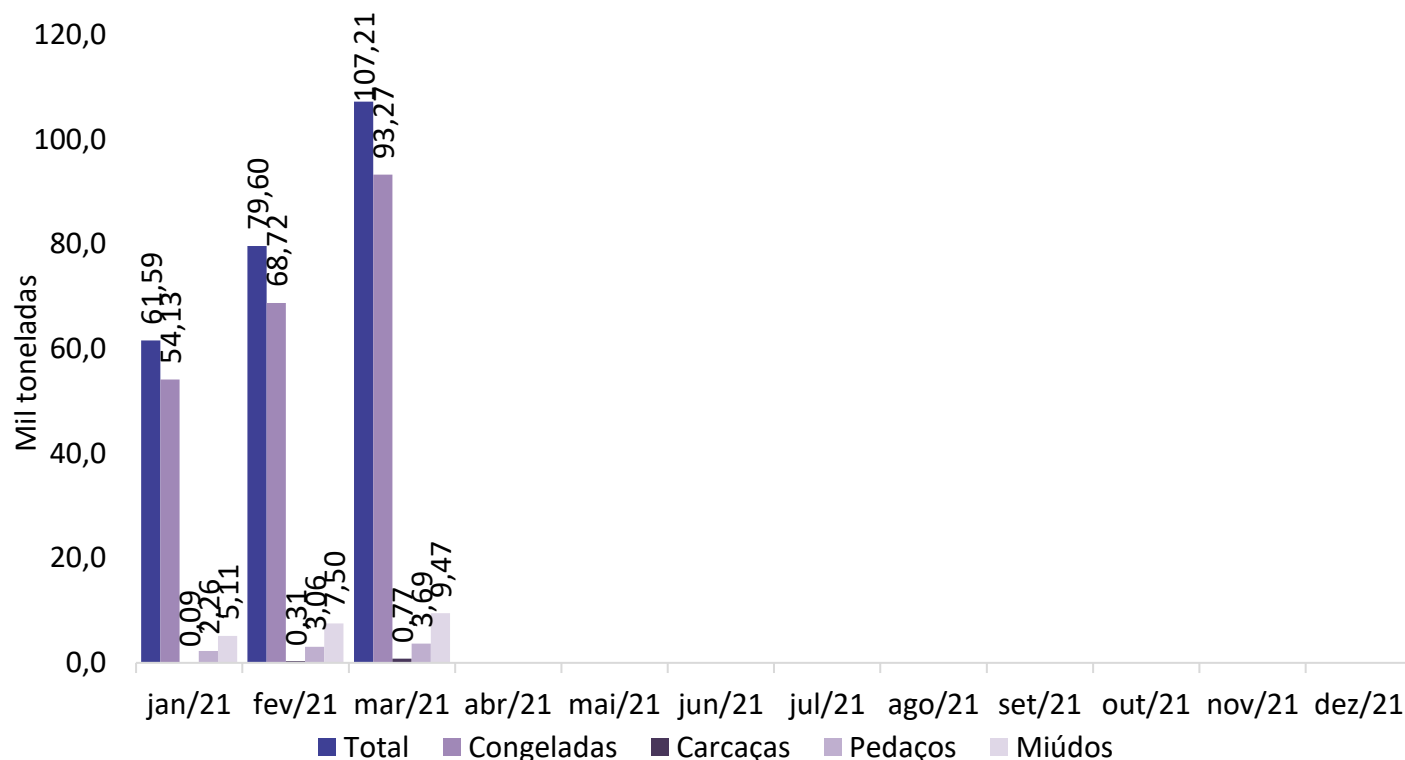

Fonte: Safras e Mercado

Gráfico 9. Exportações mato-grossenses de carne suína (volume)

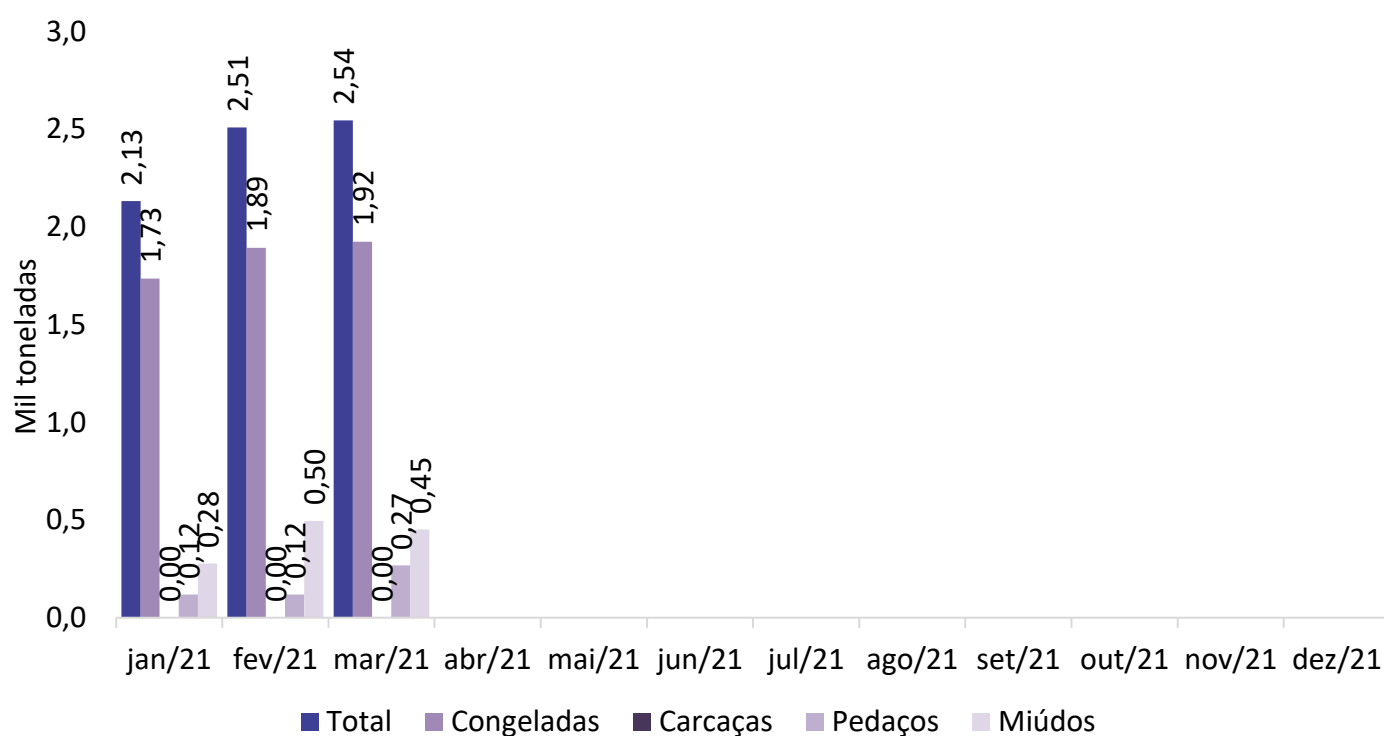

Fonte: Safras e Mercado