

RELATÓRIO SEMANAL



Elaboração: Imea

MERCADO DE SUÍNOS

	Fonte	Praças	Coleta	Unidade	Anterior	Atual	Varição
Carcaça Especial	Jox	SP	Semanal	R\$/kg	11,51	10,73	-6,78%
Carcaça Especial	Cepea	SP	Semanal	R\$/kg	11,85	11,36	-4,14%
Carcaça Especial	Safras e mercado	SP	Semanal	R\$/kg	11,60	11,53	-0,60%
Média das carcaças	03 institutos	SP	Semanal	R\$/kg	11,65	11,21	-3,83%
Sugestão de preço DENTRO do Estado	55% da média	SP	Semanal	R\$/kg	6,41	6,16	-3,83%
Sugestão de preço FORA do Estado	57% da média	SP	Semanal	R\$/kg	6,64	6,39	-3,83%
Carcaça	Imea	MT	Semanal	R\$/kg	10,46	10,45	-0,10%
Suíno Vivo (Preço pago ao produtor)	Imea	MT	Semanal	R\$/kg	5,64	5,70	1,06%
Diferencial de Base das Carcaças	Imea e Cepea	MT - SP	Semanal	%	-11,73	-8,01	-0,32 p.p

No mercado interno, as cotações no atacado apresentaram queda em ambas as praças analisadas neste início de 2021. Este cenário é justificado pela desaceleração da demanda interna que vem ocorrendo desde dez.20 e, dado esse baixo escoamento, as indústrias tiveram que diminuir os repasses na ponta da cadeia. Em sentido contrário, o preço do quilo do suíno vivo pago ao produtor na praça mato-grossense apresentou alta de 1,06% e fechou em R\$ 5,70/kg nesta semana. Isto porque, diante do aumento nos custos de produção, o preço tem acompanhado este movimento de alta. A respeito dos abates, com o fechamento de 2020, o abate de suínos em Mato Grosso apresentou alta de 1,87% ante à 2019 e um novo recorde de 3,21 milhões de cabeças foram abatidas no estado, segundo dados divulgados pelo Indea.

MERCADO DE BOVINOS

	Fonte	Praças	Coleta	Unidade	Anterior	Atual	Varição
Boi gordo à vista	Imea	MT	Semanal	R\$/@	243,30	265,87	9,28%
Carcaça Casada	Imea	MT	Semanal	R\$/kg	17,68	17,16	-2,94%
Carcaça Casada	Cepea	SP	Semanal	R\$/kg	18,20	18,50	1,65%
Carcaça Casada	Jox	SP	Semanal	R\$/kg	-	-	-
Carcaça Casada	Safras e mercado	SP	Semanal	R\$/kg	-	-	-
Média das carcaças	03 institutos	SP	Semanal	R\$/kg	18,20	18,50	1,65%
Diferencial de Base das Carcaças	Imea e Cepea	MT - SP	Semanal	%	-2,86	-7,24	1,54 p.p

A arroba do boi gordo começou o ano de 2021 com o pé direito em Mato Grosso. As cotações que vinham sendo pressionadas em dez.20, começaram jan.21 apresentando alta de 9,28% e fixaram-se a uma média de R\$ 265,87/@ nesta semana. Este movimento é atípico neste período do ano, uma vez que a demanda interna tende a enfraquecer neste período. No entanto, diante da oferta escassa de animais para o abate, isso fez com que os preços fossem reajustados logo neste início do ano. Para se ter uma ideia, com o fechamento do ano de 2020, os abates seguiram em baixa, totalizando 5,25 milhões de animais abatidos e queda de 7,69% ante o ano anterior, segundo dados do Indea.

MERCADO DE AVES

	Fonte	Praças	Coleta	Unidade	Anterior	Atual	Varição
Frango congelado	Cepea	SP	Semanal	R\$/kg	6,03	5,87	-2,65%
Frango resfriado	Cepea	SP	Semanal	R\$/kg	6,04	5,99	-0,83%
Frango congelado	Jox	SP	Semanal	R\$/kg	5,64	5,30	-6,03%
Frango resfriado	Jox	SP	Semanal	R\$/kg	6,55	6,25	-4,58%
Frango congelado	Safras e mercado	SP	Semanal	R\$/kg	-	-	-
Frango resfriado	Safras e mercado	SP	Semanal	R\$/kg	-	-	-

Em 2020, o abate de aves apresentou queda de 5,92% no volume total ao comparar com o ano anterior e totalizou 211,87 milhões de animais em Mato Grosso. Essa queda esteve atrelada ao menor consumo no decorrer do ano mediante o maior poder aquisitivo da população devido ao auxílio do governo. Já com relação as cotações de mercado, neste início de 2021 os preços iniciaram em queda nas duas instituições de pesquisa, o que é comum acontecer no mês. Porém, considerando a retirada do auxílio e levando em conta a precificação ainda em alta das carnes competitivas, é possível que nos próximos meses o consumo aumente para esta proteína.

COMPARATIVOS

Gráfico 1. Média dos preços do suíno vivo pago ao produtor nas macrorregiões de Mato Grosso (R\$/kg)

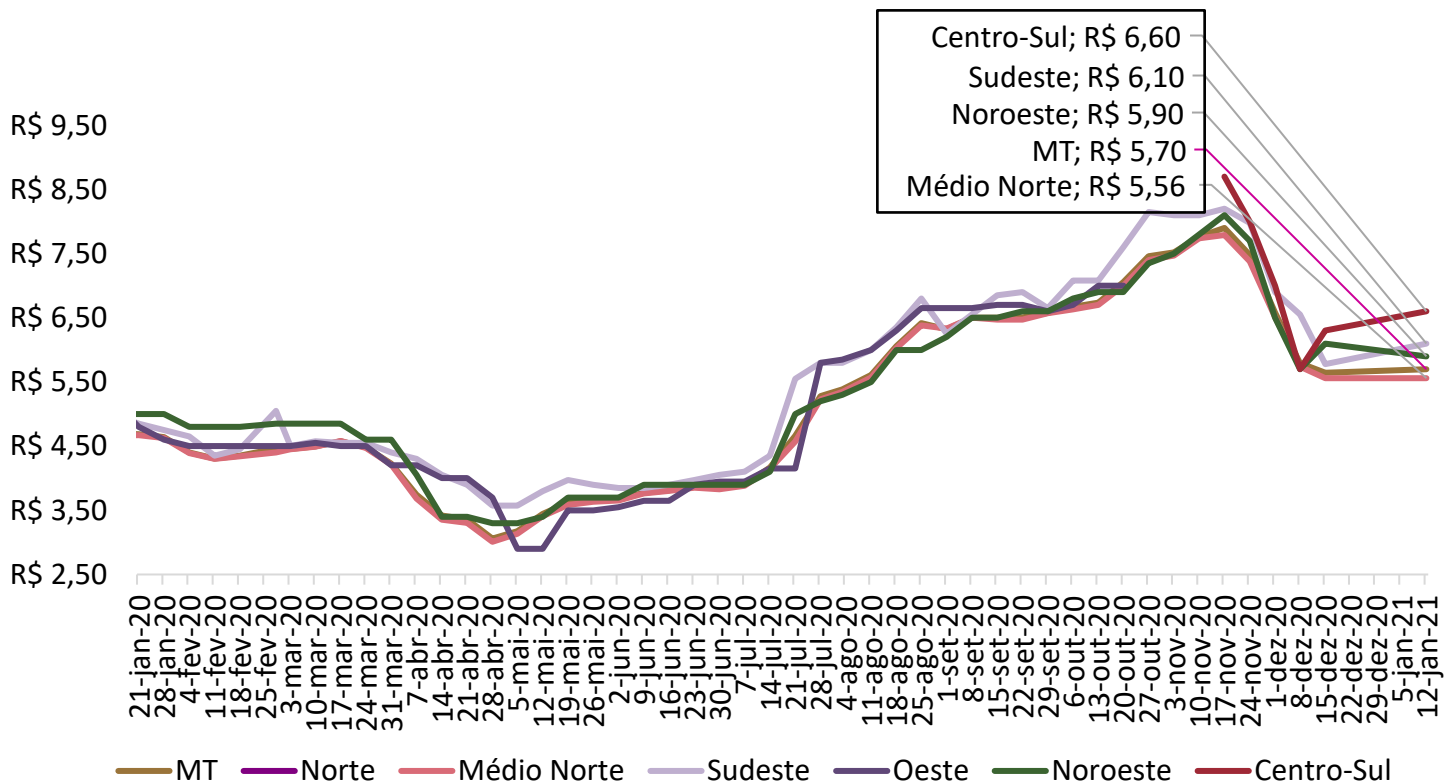

Nota: O levantamento de preço na região Centro-Sul iniciou em 17/11/2020

Fonte: Imea

COMPARATIVOS

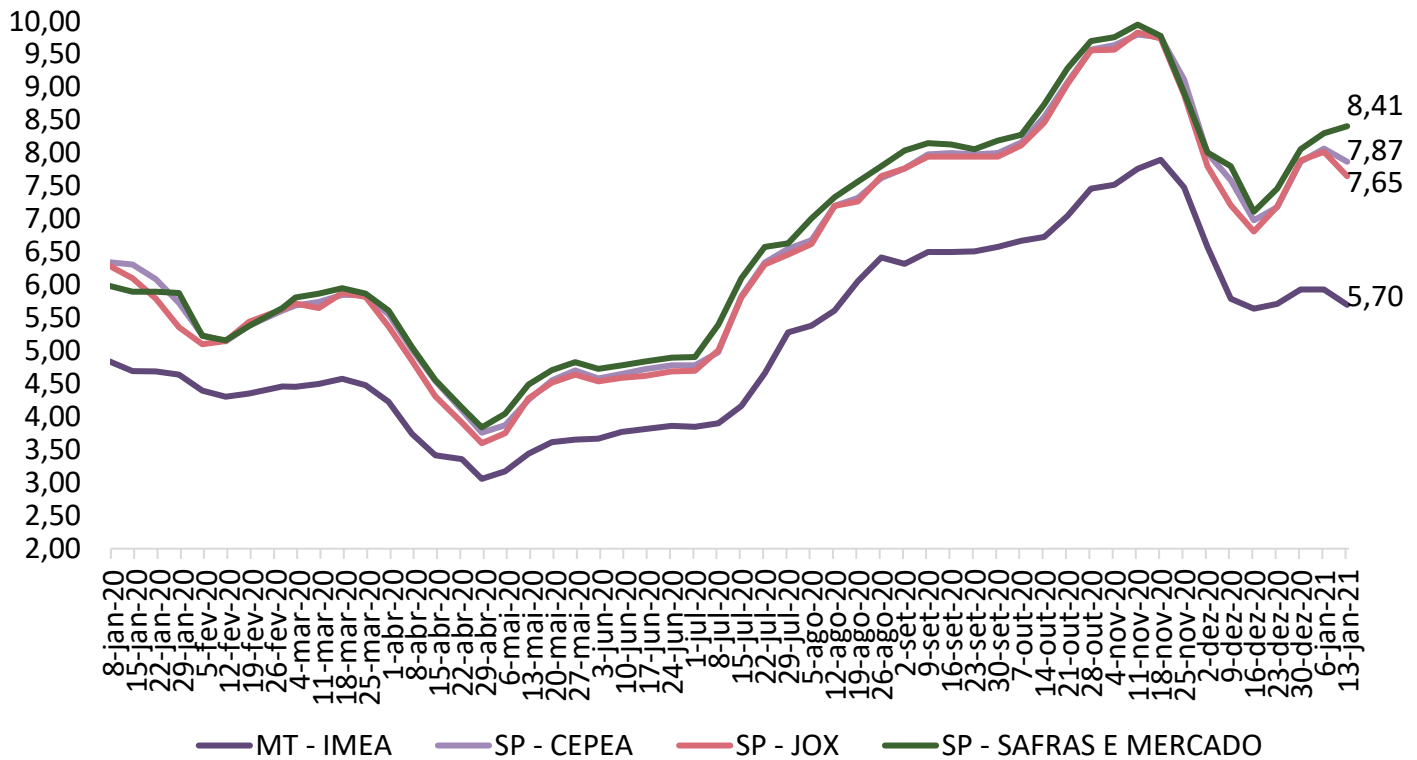
Gráfico 2. Média dos preços do suíno vivo pago ao produtor em Mato Grosso e São Paulo (R\$/kg)

Fonte: Imea, Safras e mercado, Cepea e Jox

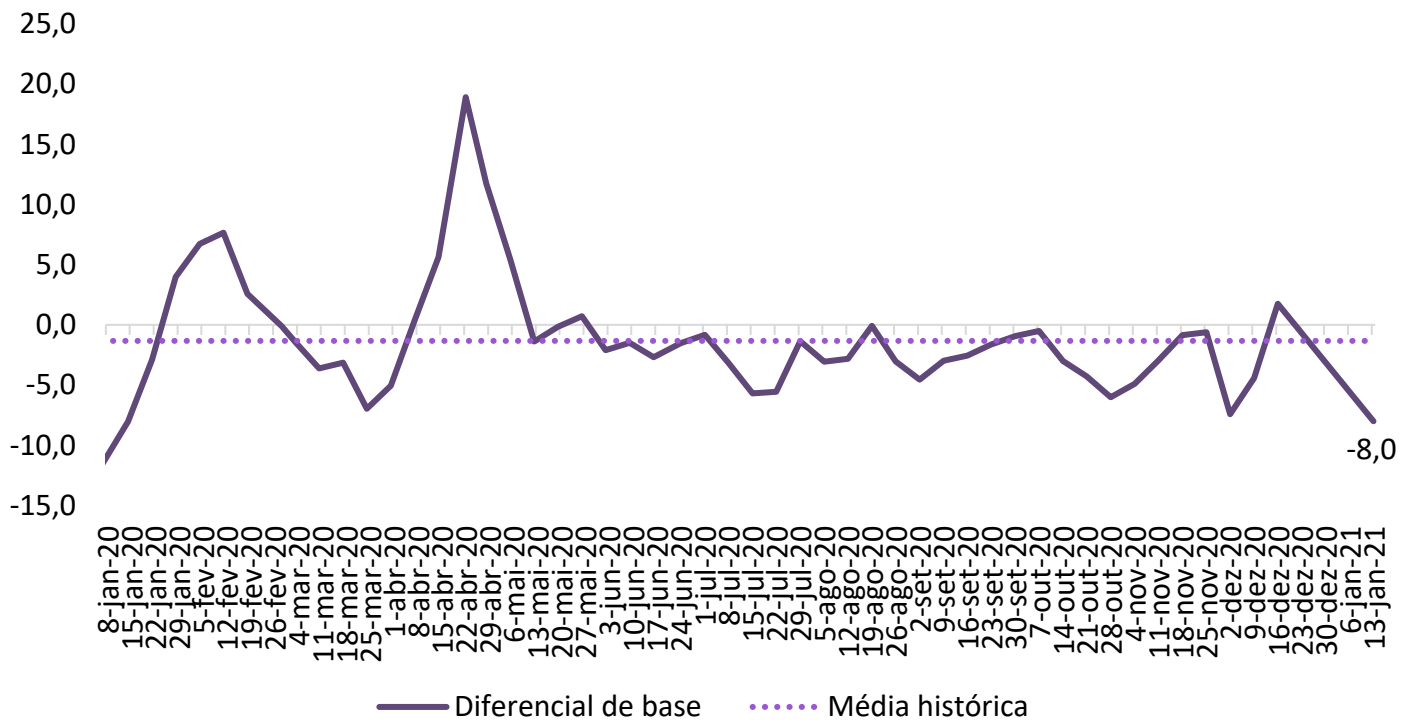
Gráfico 3. Diferencial de base entre as carcaças de Mato Grosso e São Paulo (%)

Fonte: Imea e Cepea

COMPARATIVOS

Gráfico 4. Média dos preços da carcaça do suíno (R\$/kg)

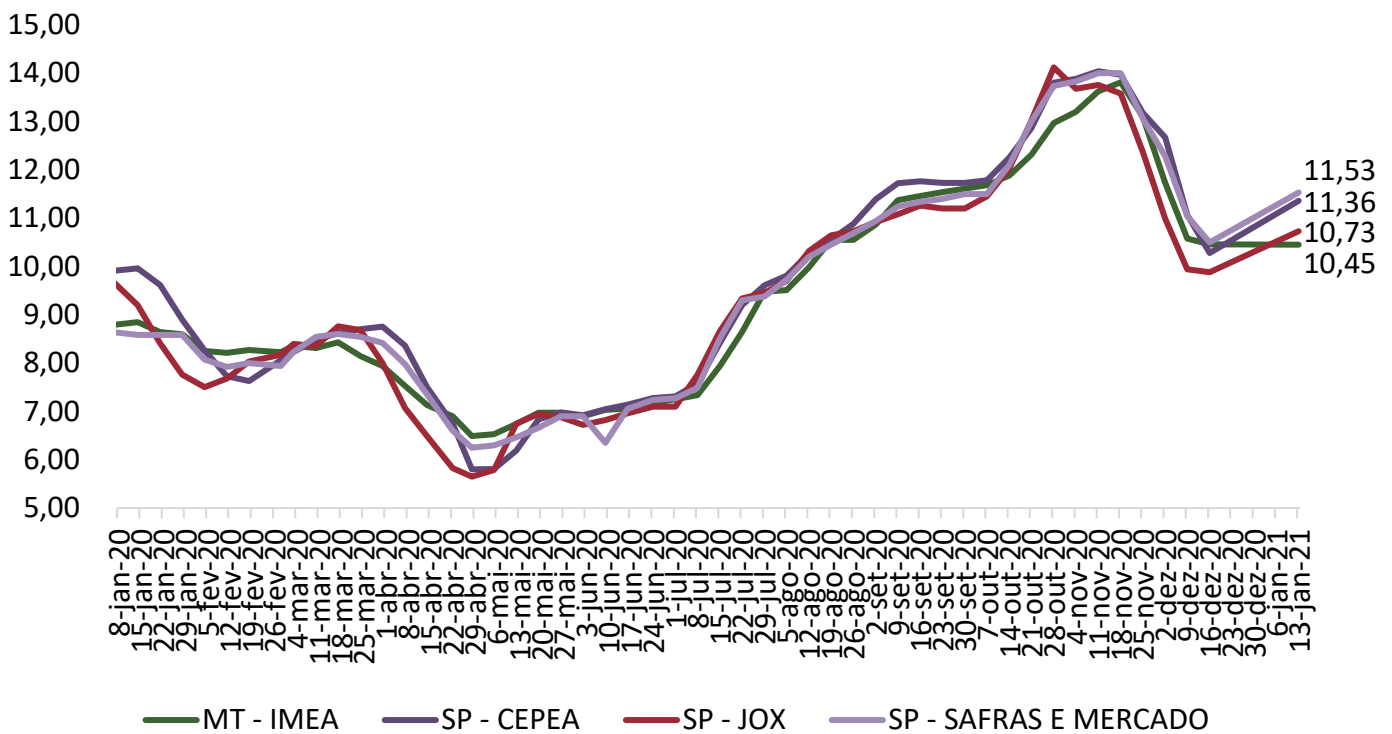

Fonte: Imea, Safras e mercado, Cepea e Jox

Gráfico 5. Preços dos cortes de suíno no varejo em Mato Grosso (R\$/kg)

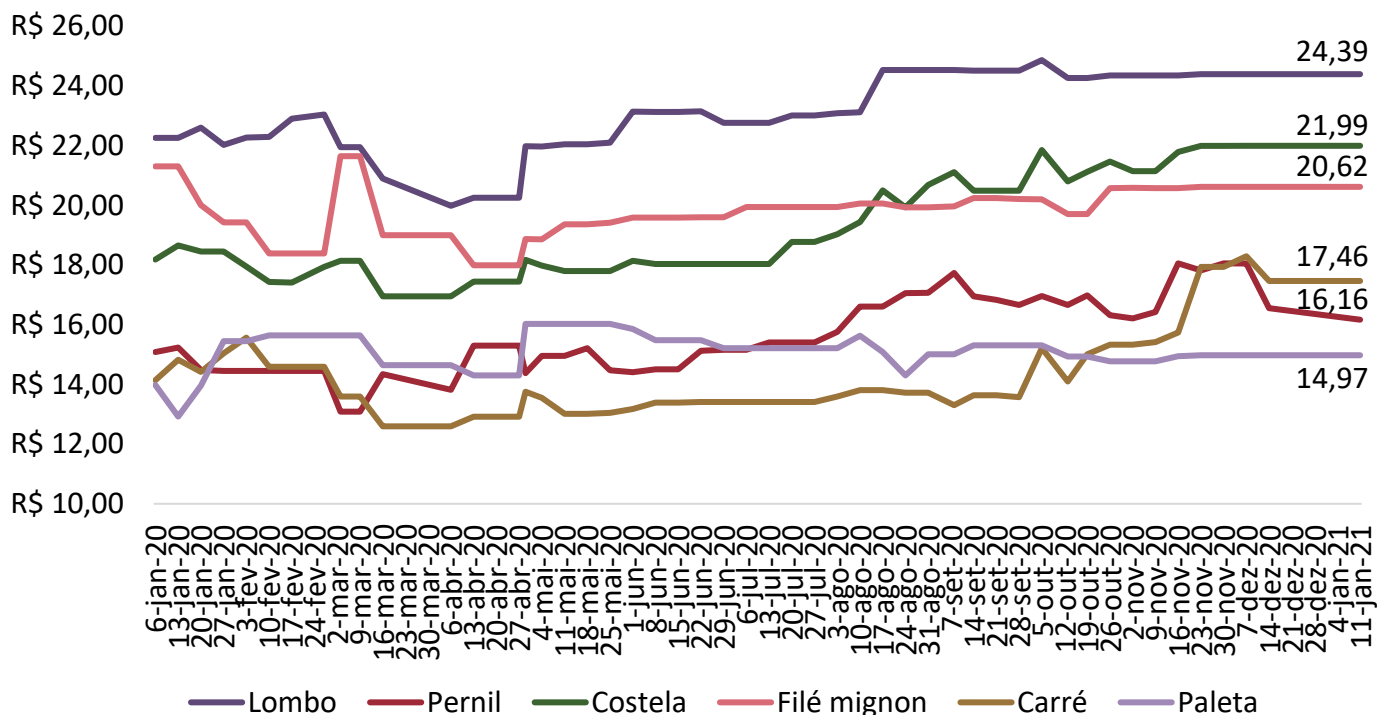

Fonte: Imea

COMPARATIVOS

Gráfico 6. Preços dos cortes de suíno no atacado em Mato Grosso (R\$/kg)

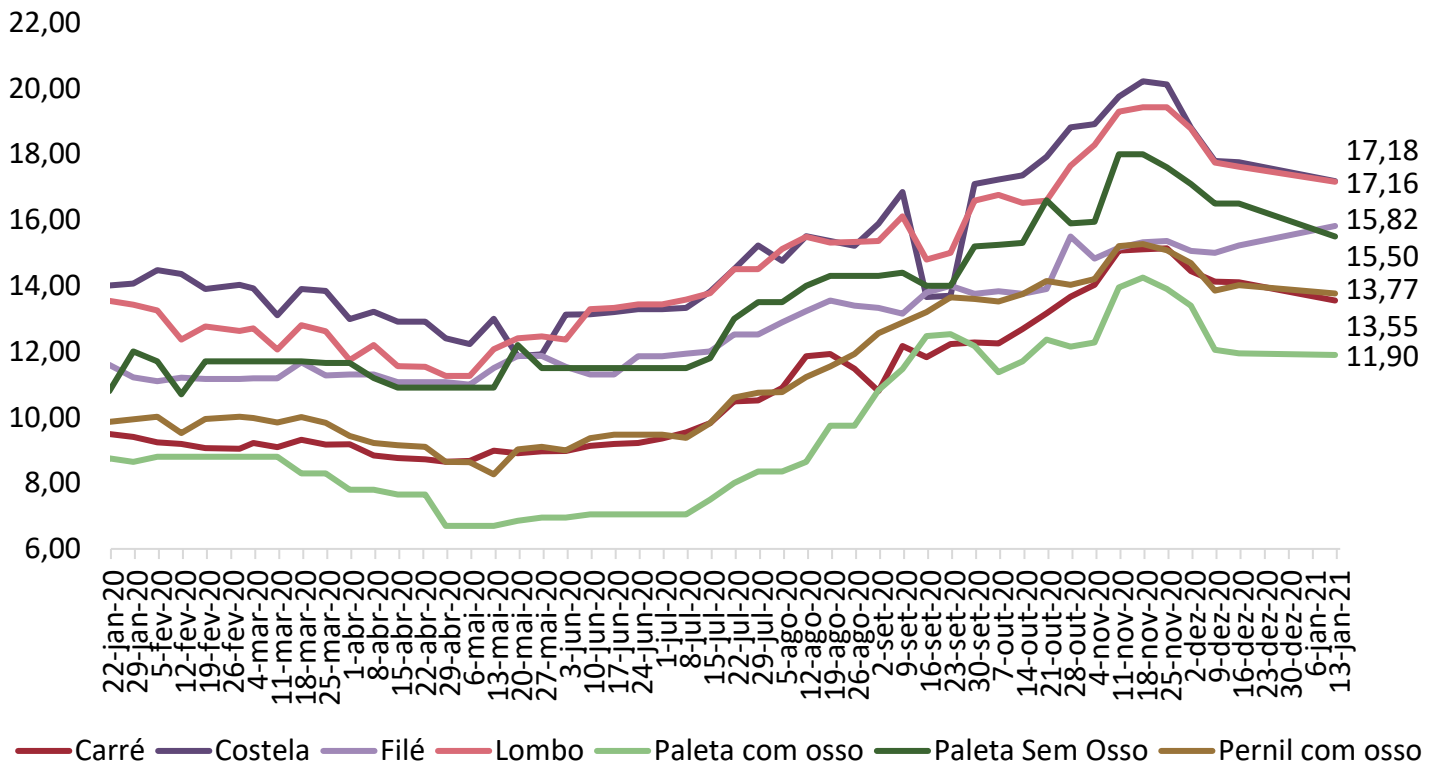

Fonte: Imea

Gráfico 7. Preços dos cortes no atacado em São Paulo (R\$/kg)

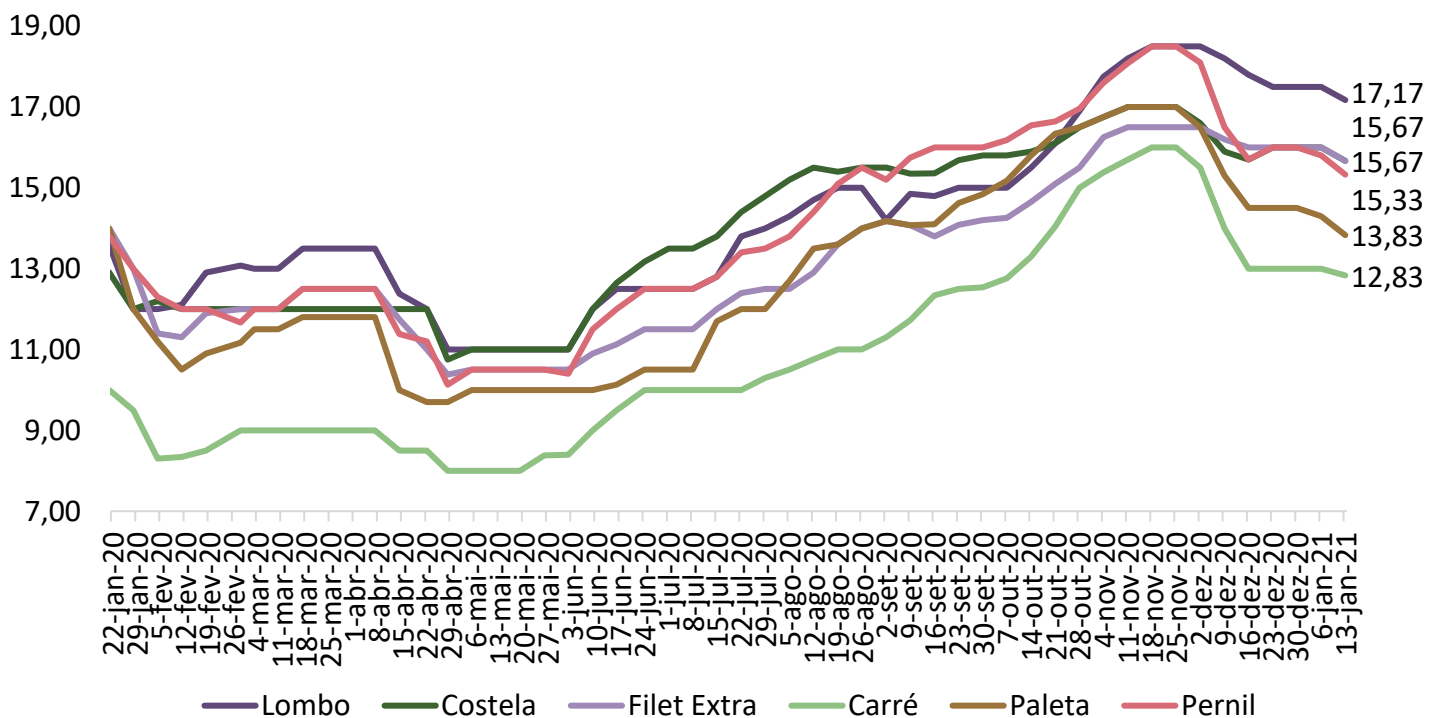

Fonte: Intercarnes

COMPARATIVOS

Gráfico 8. Exportações brasileiras de carne suína (volume)

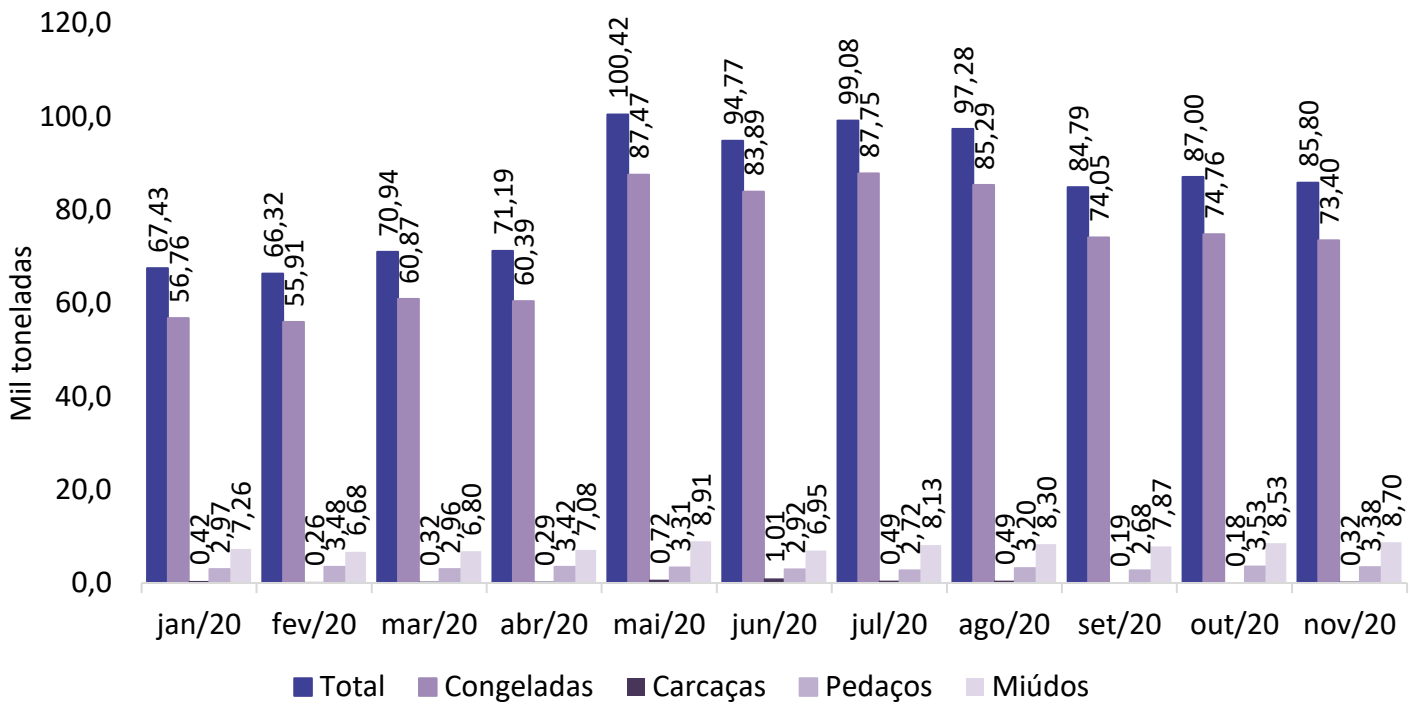

Fonte: Safras e Mercado

Gráfico 9. Exportações mato-grossenses de carne suína (volume)

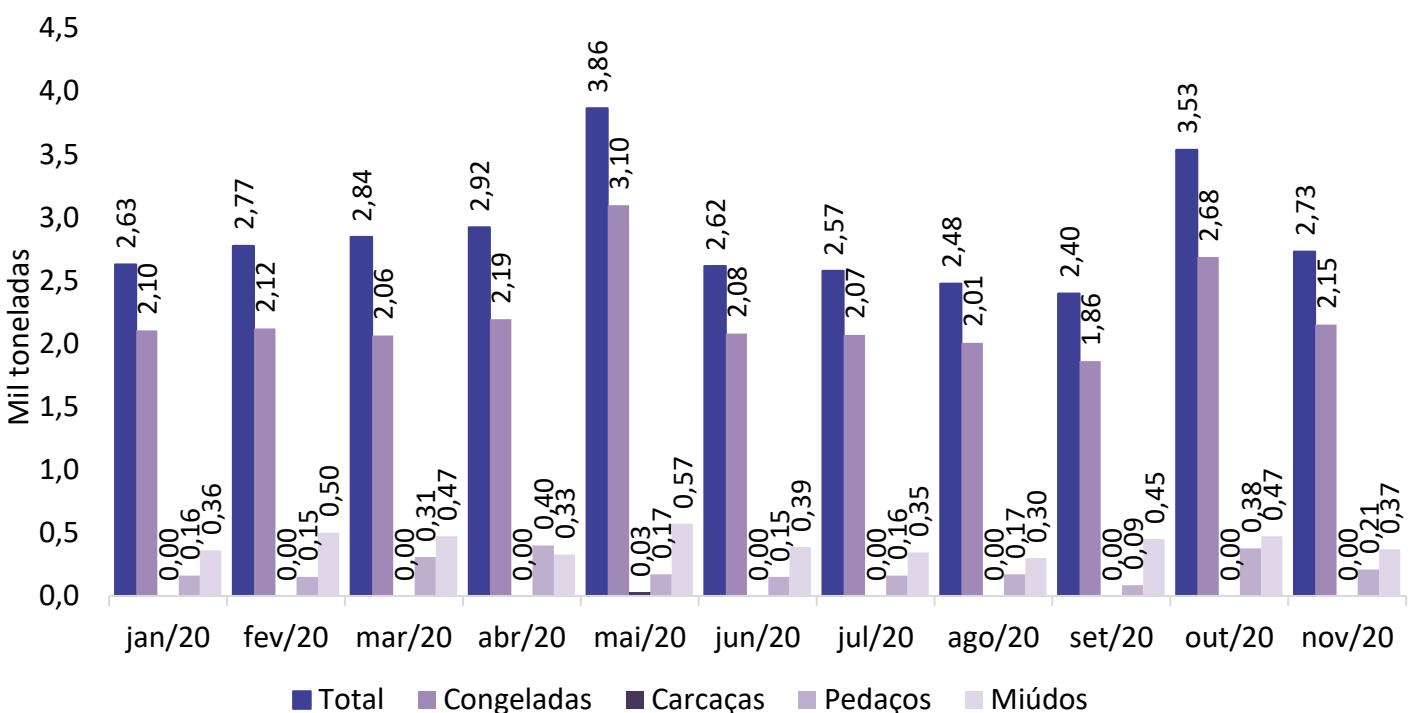

Fonte: Safras e Mercado