

RELATÓRIO SEMANAL



Elaboração: Imea

MERCADO DE SUÍNOS

	Fonte	Praças	Coleta	Unidade	Anterior	Atual	Varição
Carcaça Especial	Jox	SP	Semanal	R\$/kg	10,35	10,18	-1,64%
Carcaça Especial	Cepea	SP	Semanal	R\$/kg	10,56	11,04	4,55%
Carcaça Especial	Safras e mercado	SP	Semanal	R\$/kg	10,50	10,50	0,00%
Média das carcaças	03 institutos	SP	Semanal	R\$/kg	10,47	10,57	0,99%
Sugestão de preço DENTRO do Estado	55% da média	SP	Semanal	R\$/kg	5,76	5,82	0,99%
Sugestão de preço FORA do Estado	57% da média	SP	Semanal	R\$/kg	5,97	6,03	0,99%
Carcaça	Imea	MT	Semanal	R\$/kg	10,22	10,29	0,68%
Suíno Vivo (Preço pago ao produtor)	Imea	MT	Semanal	R\$/kg	5,93	5,94	0,17%
Diferencial de Base das Carcaças	Imea e Cepea	MT - SP	Semanal	%	-3,22	-6,79	-3,57 p.p

Segundo dados da Secex, em set.21, as exportações de carne suína de Mato Grosso somaram ao todo um volume de 3,11 mil toneladas, o que significa um acréscimo de 75,49% em relação aos envios de ago.21. O aumento das exportações de carne suína tem como principal fator os embarques para China e Hong Kong (+92,74% ante a ago.21), o que por sua vez foi puxado pelo início dos preparativos para o ano novo chinês e os efeitos da crise sanitária que atingiu o rebanho de suínos da China. Em relação às cotações, o mercado mato-grossense apresentou nova alta nessa semana, com cotação média de R\$ 5,94/kg para o suíno terminado, exibindo um acréscimo de 0,17% em relação à semana anterior. A entrada de salários na economia, somado a redução de oferta de animais, sustentam as altas observadas no mercado suinícola do estado.

MERCADO DE BOVINOS

	Fonte	Praças	Coleta	Unidade	Anterior	Atual	Varição
Boi gordo à vista	Imea	MT	Semanal	R\$/@	274,04	257,45	-6,05%
Carcaça Casada	Imea	MT	Semanal	R\$/kg	19,07	18,90	-0,89%
Carcaça Casada	Cepea	SP	Semanal	R\$/kg	19,00	18,00	-5,26%
Carcaça Casada	Jox	SP	Semanal	R\$/kg	-	-	-
Carcaça Casada	Safras e mercado	SP	Semanal	R\$/kg	-	-	-
Média das carcaças	03 institutos	SP	Semanal	R\$/kg	19,00	18,00	-5,26%
Diferencial de Base das Carcaças	Imea e Cepea	MT - SP	Semanal	%	0,37	5,00	4,63 p.p

Em Mato Grosso, o mercado bovino inicia a semana em baixa nas cotações do boi gordo à vista, com cotação média de R\$ 270,88/@ no estado, queda de 1,15% em relação à semana passada. Segundo informantes, as cotações no estado seguem pressionadas pela interrupção das exportações para o mercado chinês. Os efeitos no campo são refletidos no mercado atacadista, com a carcaça casada cotada na média de R\$ 18,90/kg no estado, sendo observado uma redução de 0,89% em relação às cotações da semana anterior. Na praça paulista, o cenário de pressão causado pelas exportações reduziu a cotação média da carcaça casada para essa semana, com valor médio em R\$ 18,00/kg, exibindo um recuo de 4,91% em relação à semana passada.

MERCADO DE AVES

	Fonte	Praças	Coleta	Unidade	Anterior	Atual	Varição
Frango congelado	Cepea	SP	Semanal	R\$/kg	8,12	8,13	0,12%
Frango resfriado	Cepea	SP	Semanal	R\$/kg	8,13	8,32	2,34%
Frango congelado	Jox	SP	Semanal	R\$/kg	7,60	7,69	1,18%
Frango resfriado	Jox	SP	Semanal	R\$/kg	10,12	10,23	1,09%
Frango congelado	Safras e mercado	SP	Semanal	R\$/kg	-	-	-
Frango resfriado	Safras e mercado	SP	Semanal	R\$/kg	-	-	-

No estado de São Paulo, as cotações para o frango congelado e resfriado exibiram aumento para essa semana. Segundo levantamento do Cepea, o frango congelado fechou na média de R\$ 8,13/kg, e exibiu alta de 0,12% em relação à semana passada, enquanto para Jox o preço do produto foi cotado na faixa de R\$ 7,69/kg, um acréscimo de 1,18% no mesmo comparativo. Para o frango resfriado, o Cepea apontou cotação média de R\$ 8,32/kg para essa semana, alta de 2,34% quando comparado a semana anterior. Já as estimativas da Jox apontaram cotação média de R\$ 10,23/kg para o frango resfriado, com isso exibiu aumento de 1,09% no mesmo comparativo. A entrada de salários na economia impulsionou a demanda pela proteína, o que causou os reajustes positivos nas cotações dos cortes na praça paulista.

COMPARATIVOS

Gráfico 1. Média dos preços do suíno vivo pago ao produtor nas macrorregiões de Mato Grosso (R\$/kg)

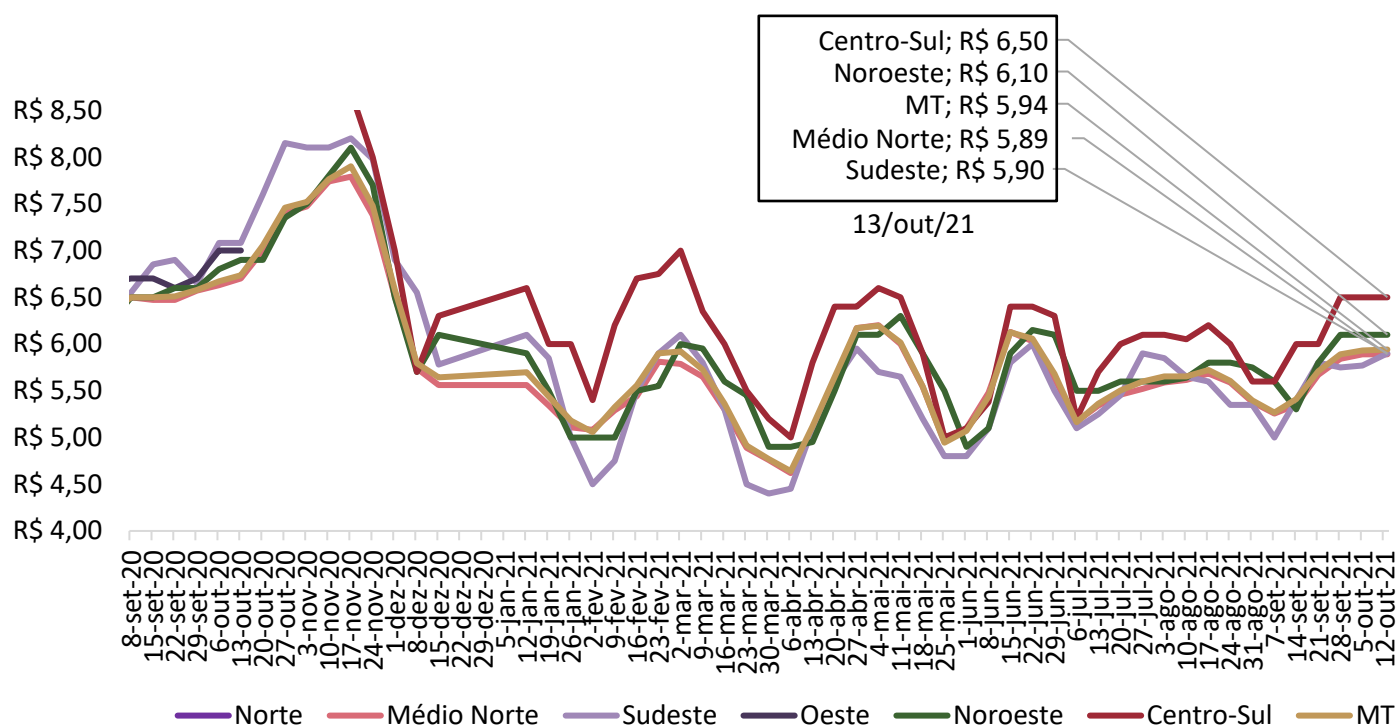

Nota: O levantamento de preço na região centro-sul iniciou em 17/11/2020

Fonte: Imea

COMPARATIVOS

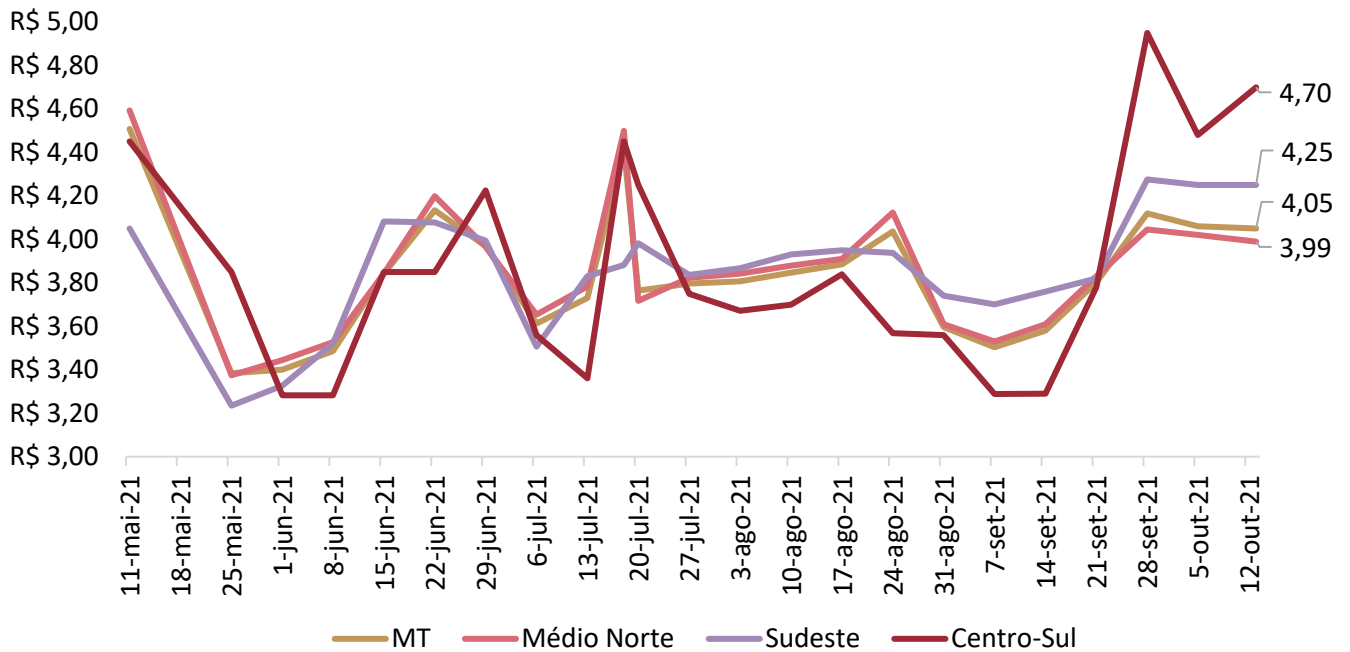
Gráfico 2. Média dos preços da matriz para descarte pago ao produtor em Mato Grosso (R\$/kg)

Nota: O levantamento de matrizes iniciou em 11/05/2021

Fonte: Imea.

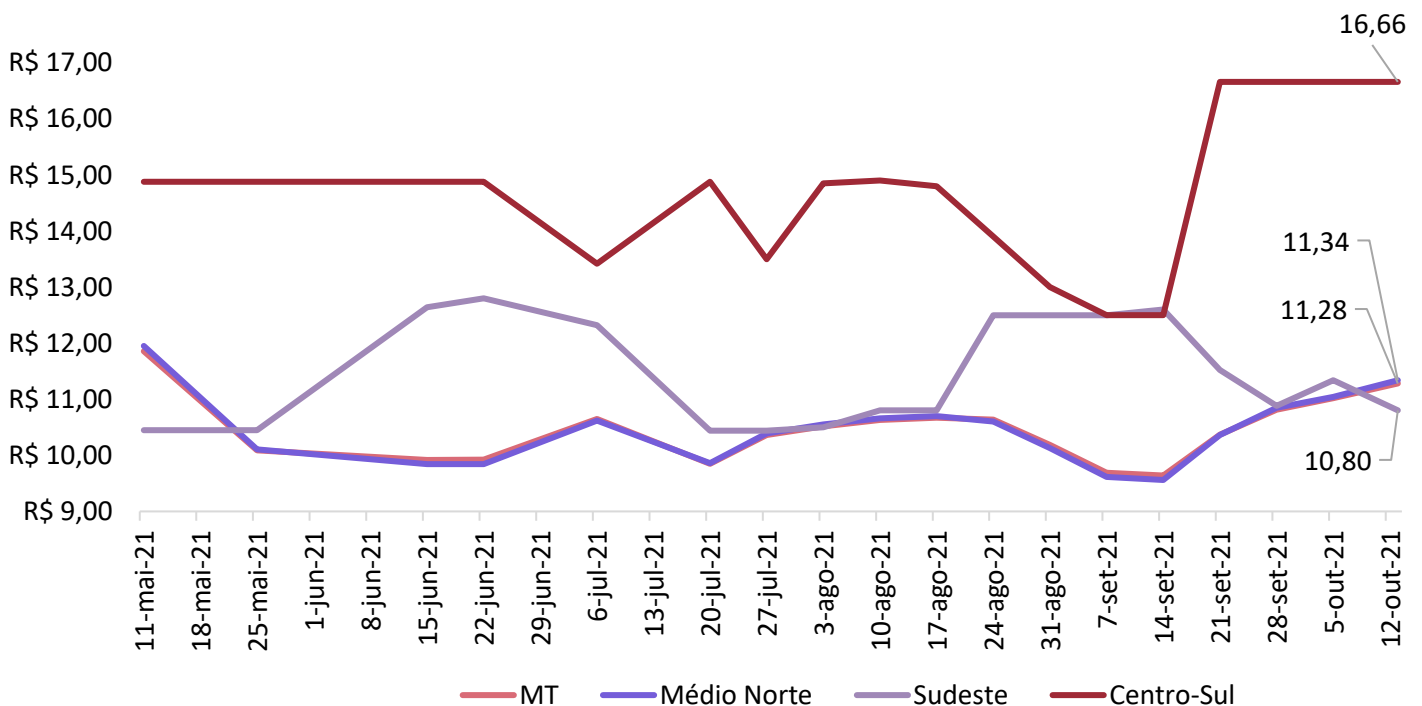
Gráfico 3. Média dos preços do leitão vivo pago ao produtor em Mato Grosso (R\$/kg)

Nota: O levantamento de leitão iniciou em 11/05/2021

Fonte: Imea.

COMPARATIVOS

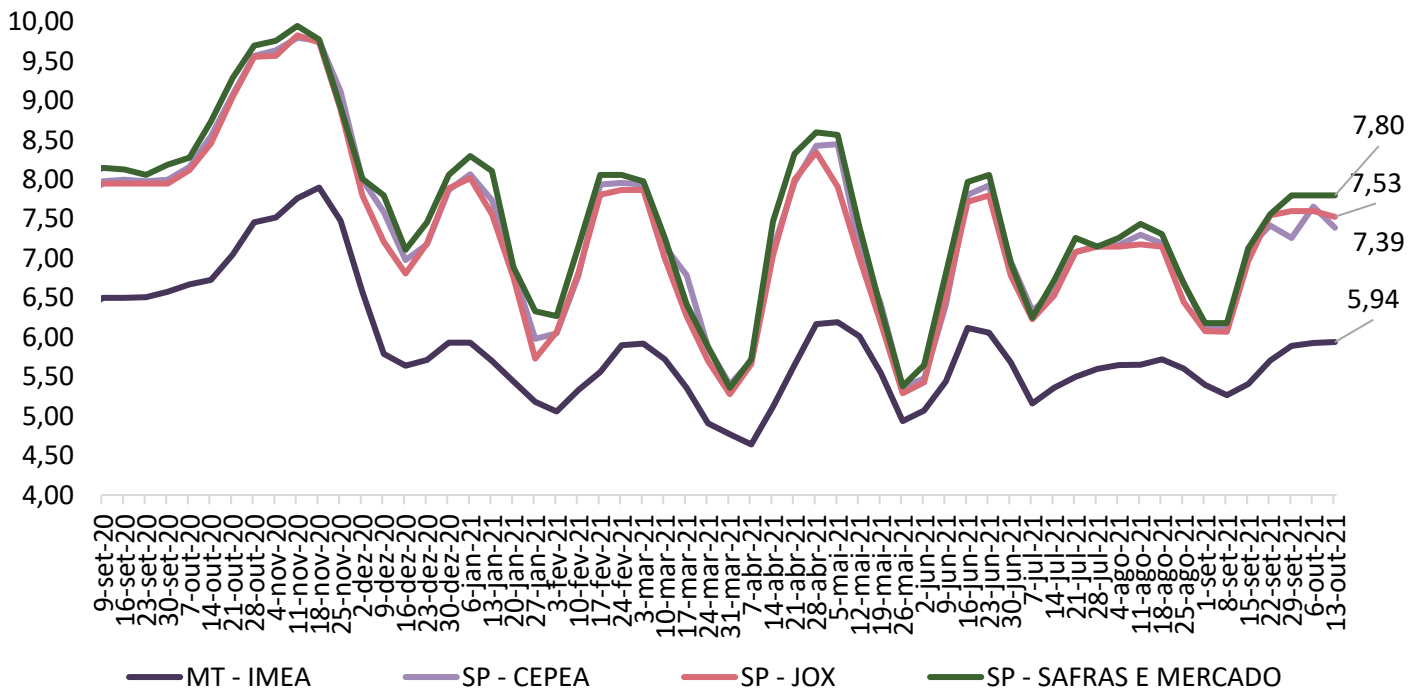
Gráfico 4. Média dos preços do suíno vivo pago ao produtor em Mato Grosso e São Paulo (R\$/kg)

Fonte: Imea, Safras e mercado, Cepea e Jox

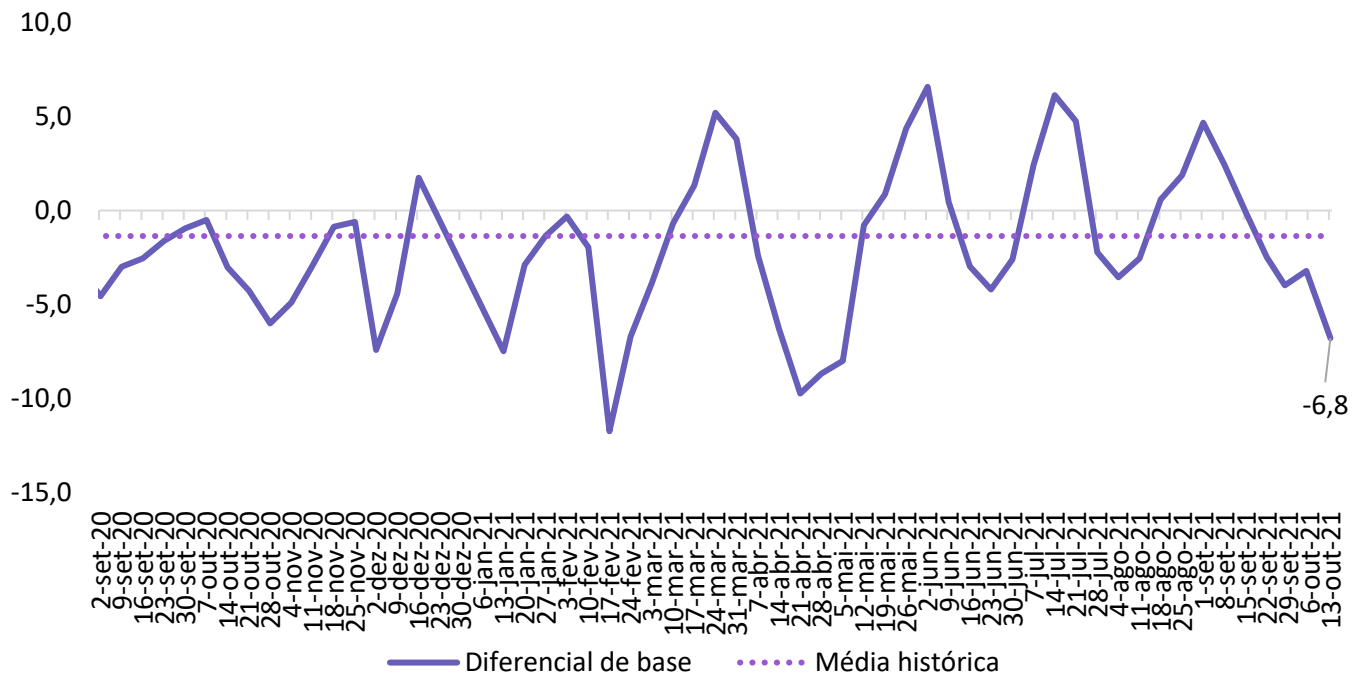
Gráfico 5. Diferencial de base entre as carcaças de Mato Grosso e São Paulo (%)

Fonte: Imea e Cepea

COMPARATIVOS

Gráfico 6. Média dos preços da carcaça do suíno (R\$/kg)

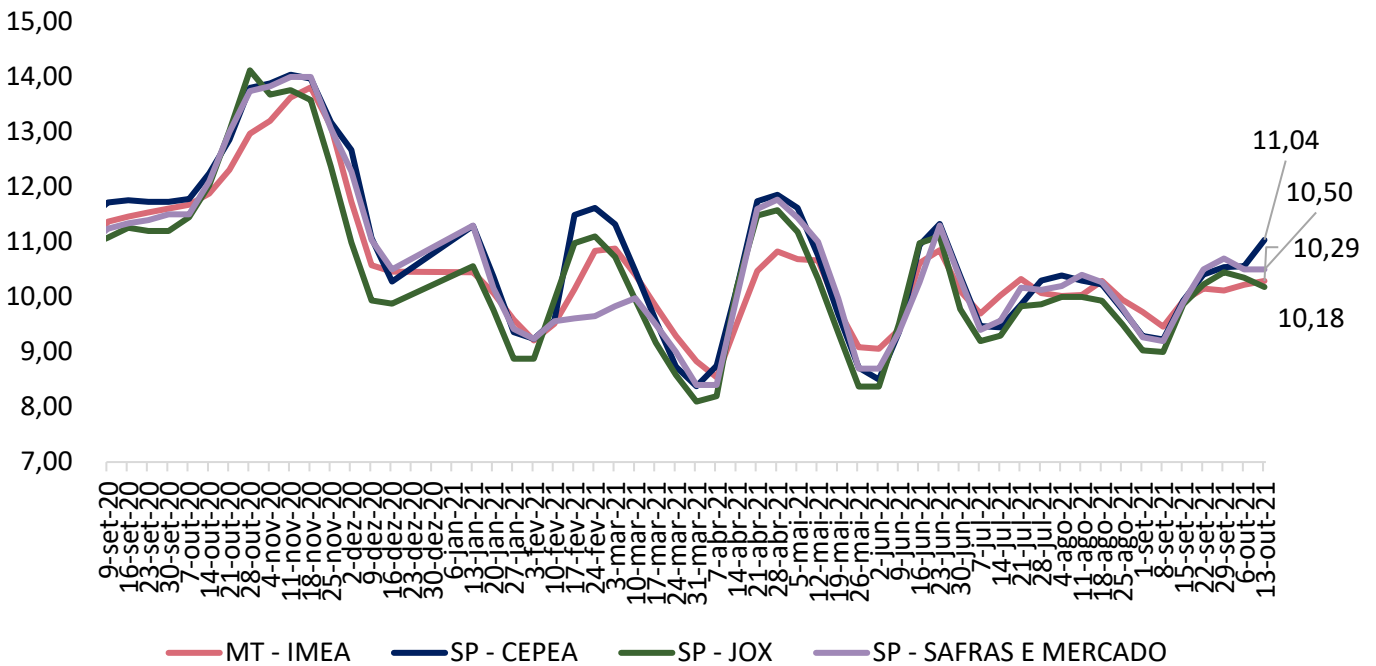

Fonte: Imea, Safras e mercado, Cepea e Jox

Gráfico 7. Preços dos cortes de suíno no varejo em Mato Grosso (R\$/kg)

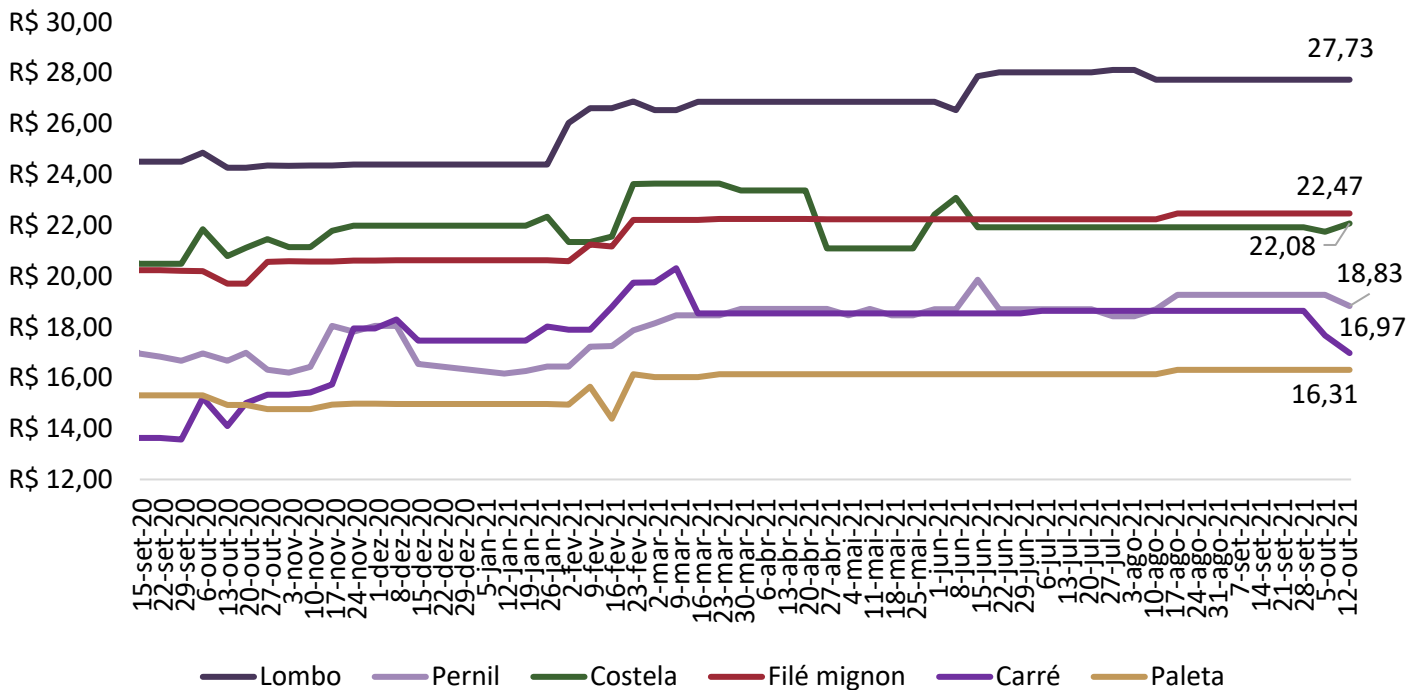

Fonte: Imea

COMPARATIVOS

Gráfico 8. Preços dos cortes de suíno no atacado em Mato Grosso (R\$/kg)

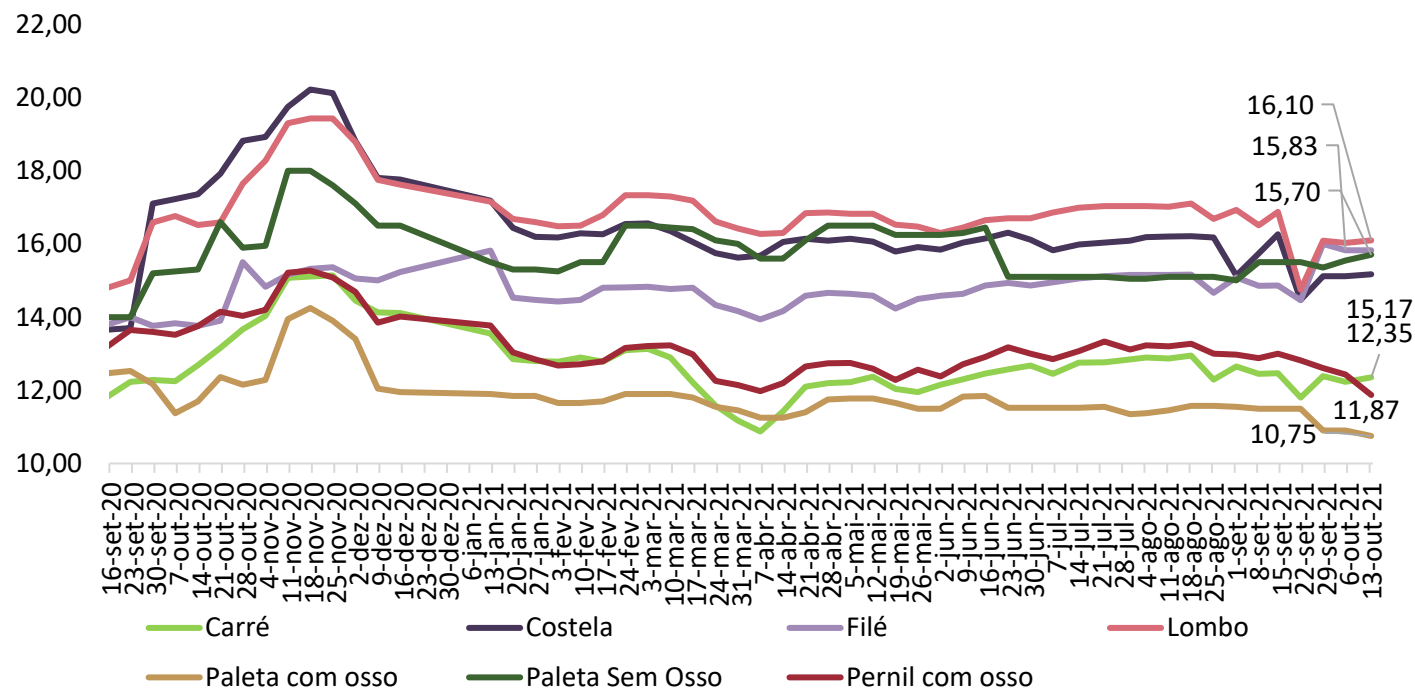

Fonte: Imea

Gráfico 9. Preços dos cortes no atacado em São Paulo (R\$/kg)

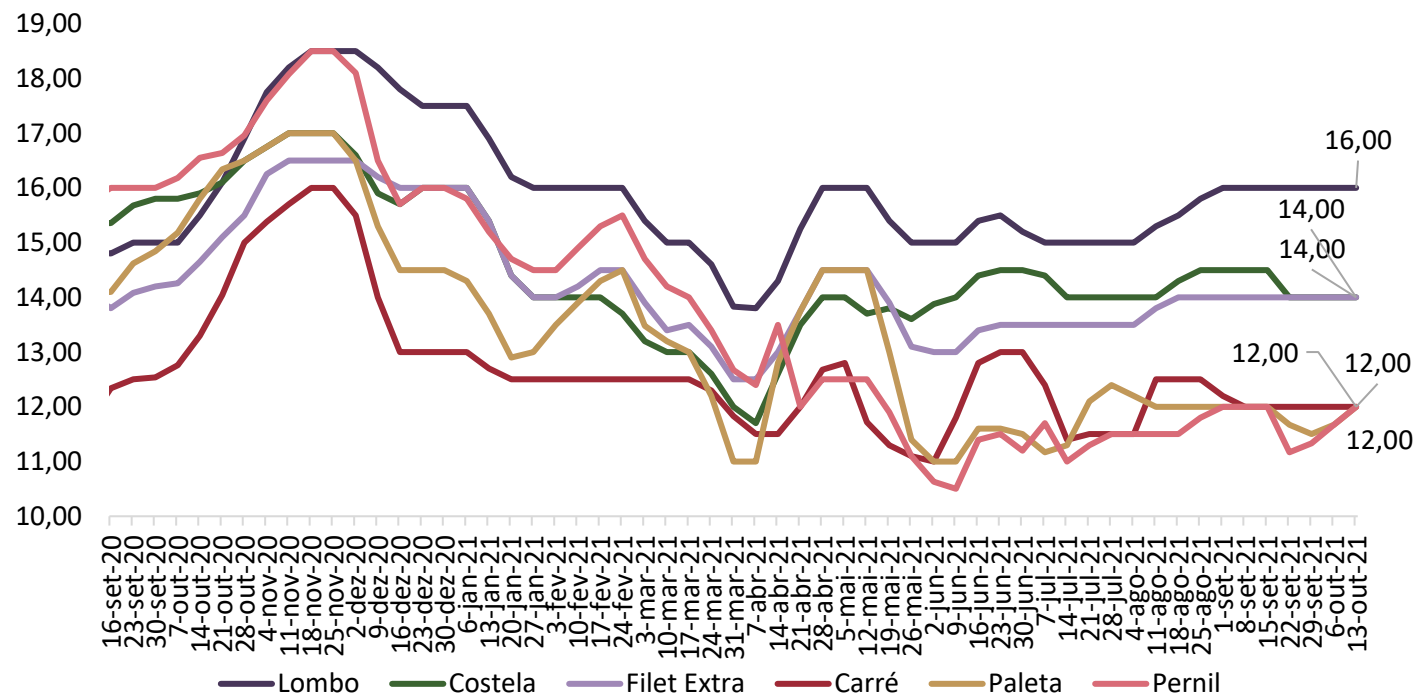

Fonte: Intercarnes

COMPARATIVOS

Gráfico 10. Relação de troca suíno vivo/varejo e suíno vivo/indústria

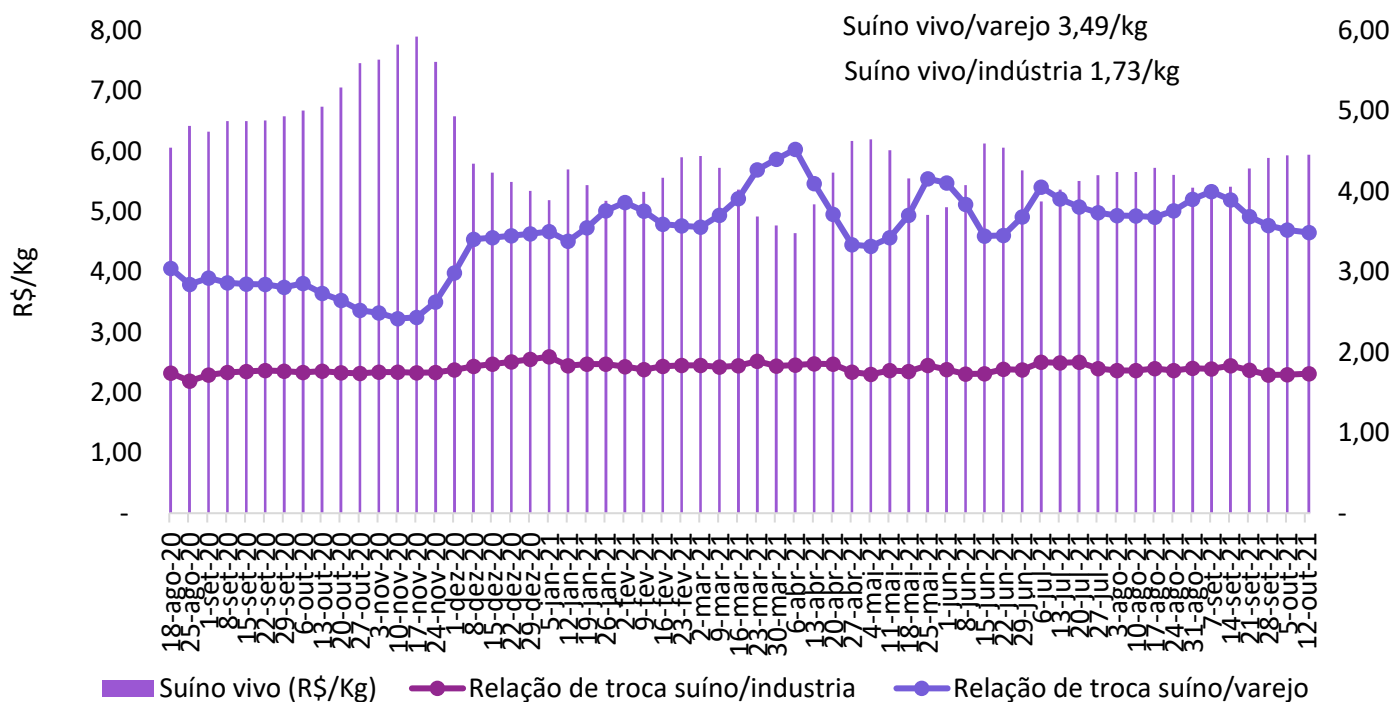

Fonte: Imea

Gráfico 11. Preço médio de exportação de carne suína em pedaços (R\$/kg)

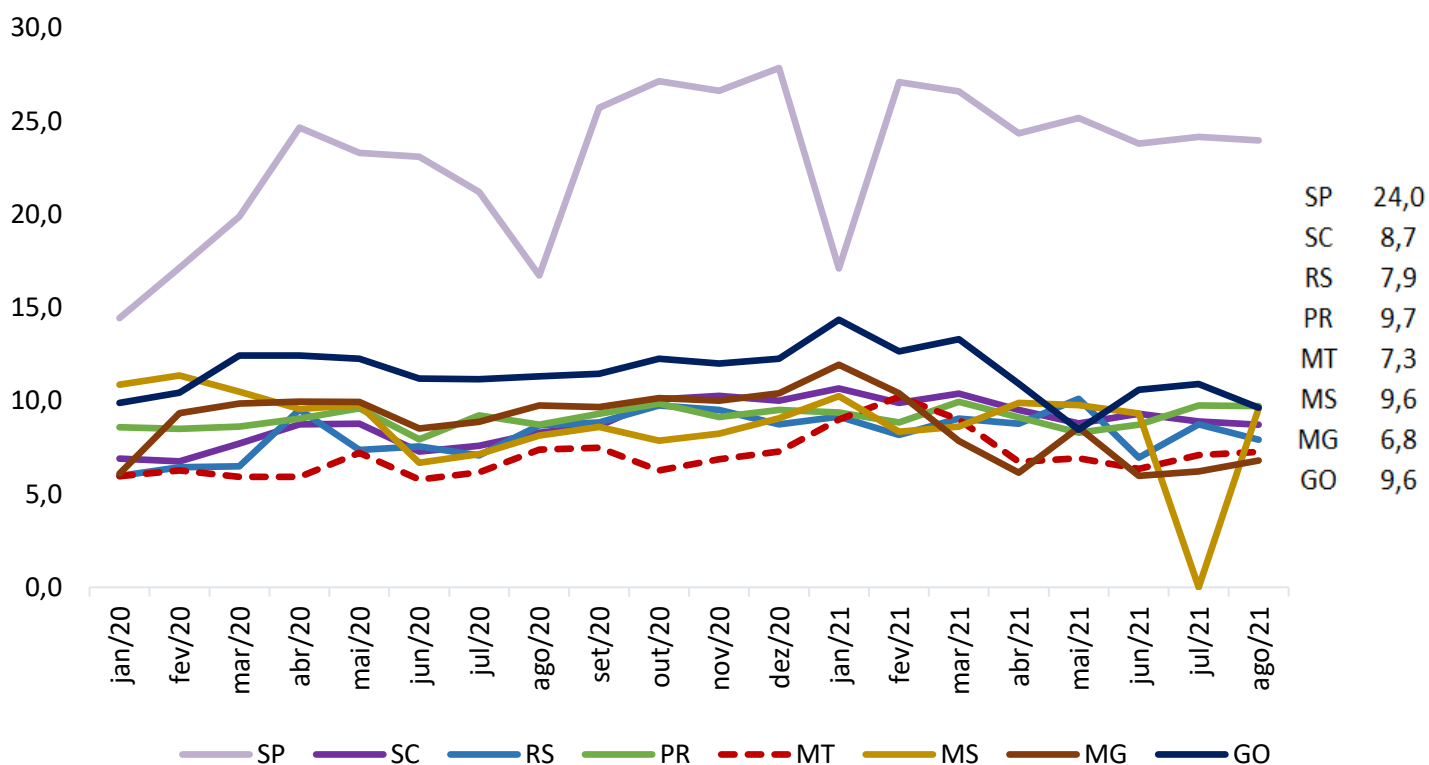

Fonte: Safras e Mercado

COMPARATIVOS

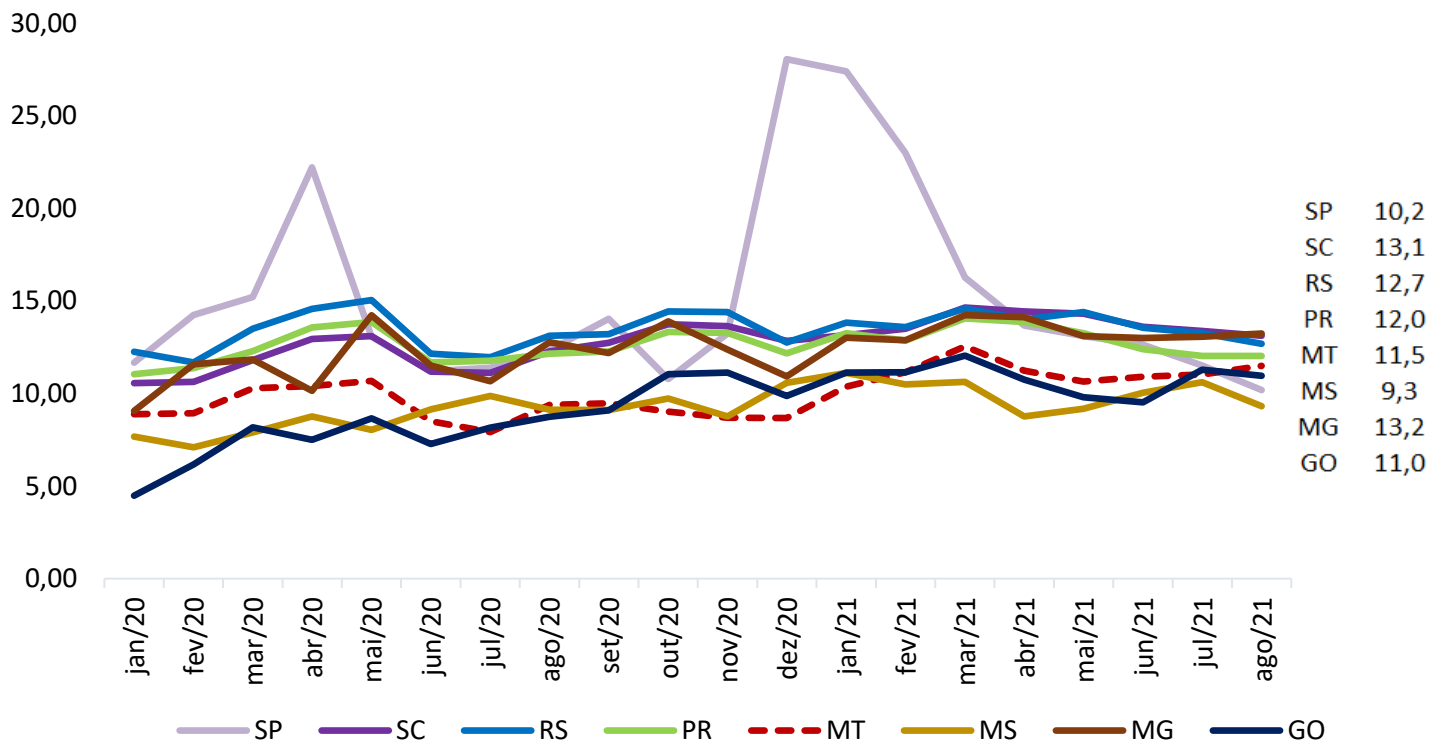
Gráfico 12. Preço médio de exportação de carne suína congelada (R\$/kg)

Fonte: Safras e Mercado

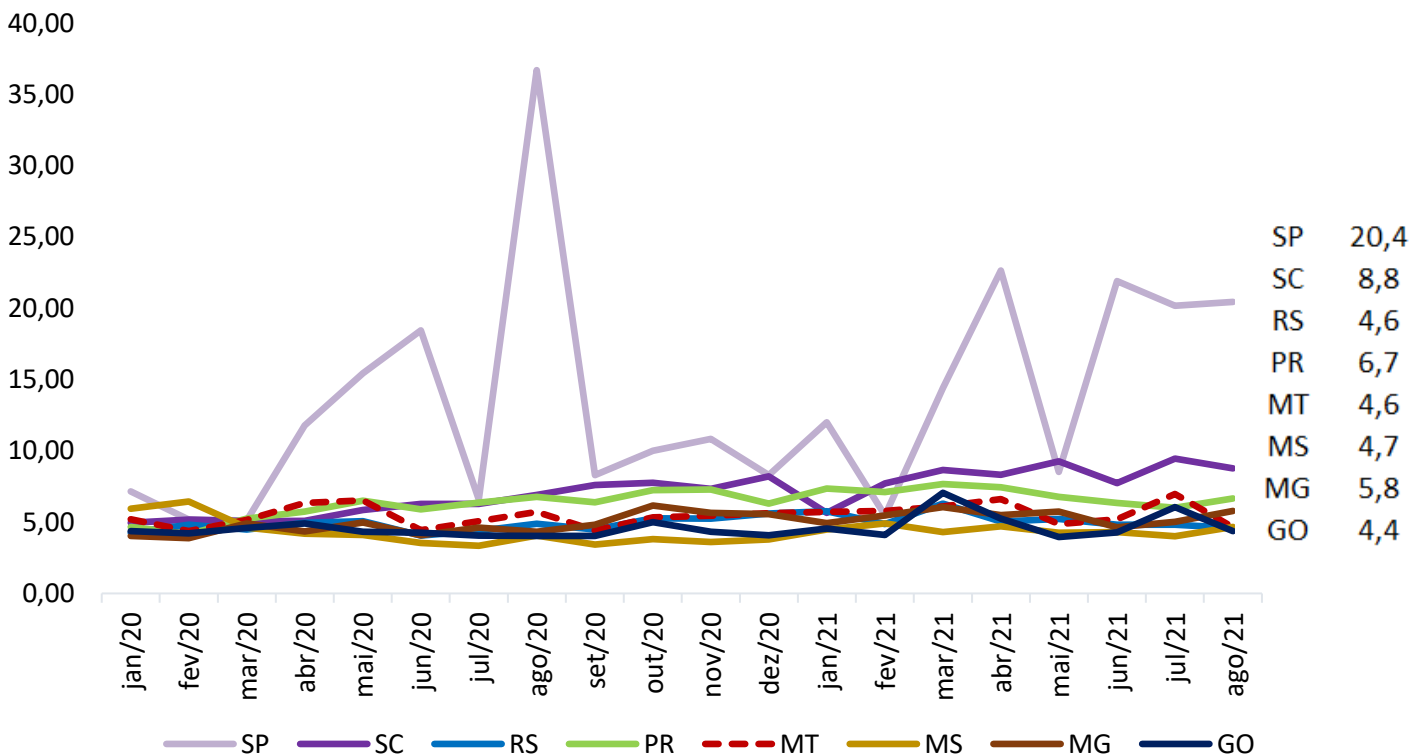
Gráfico 13. Preço médio de exportação de carne suína em miúdos (R\$/kg)

Fonte: Safras e Mercado

COMPARATIVOS

Gráfico 14. Exportações brasileiras de carne suína (volume)

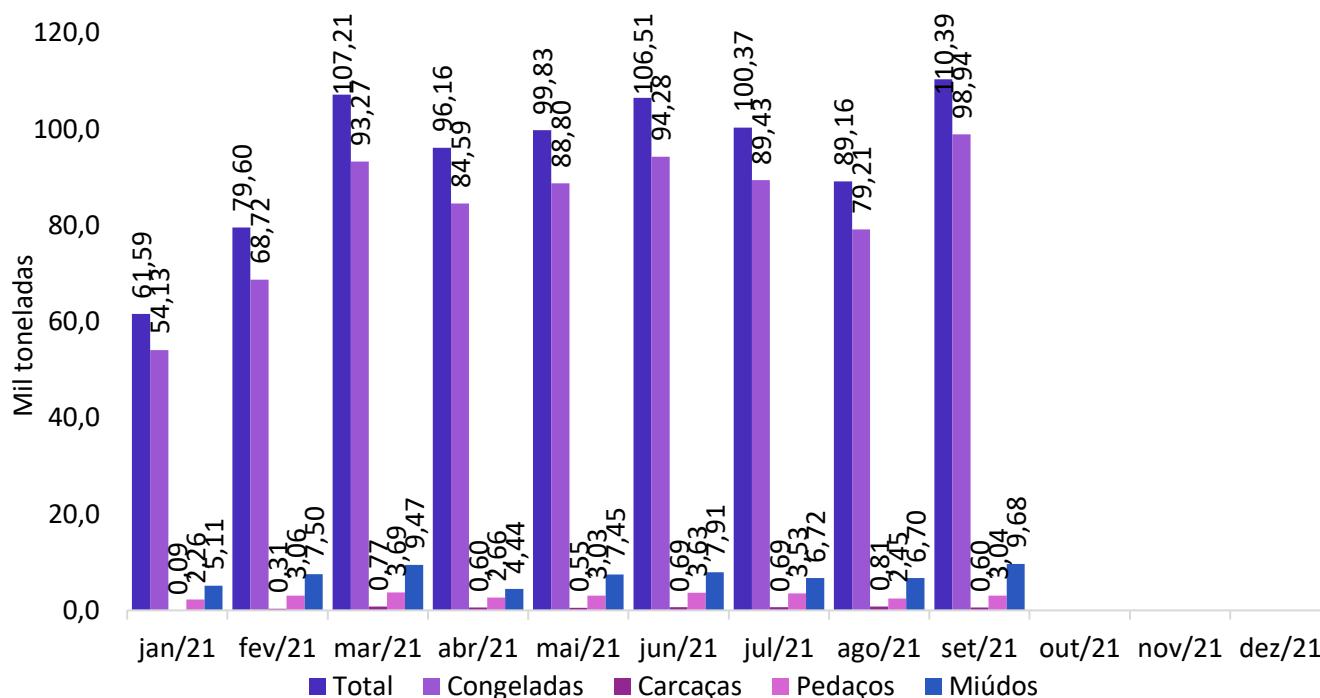

Fonte: Safras e Mercado

Gráfico 15. Exportações mato-grossenses de carne suína (volume)

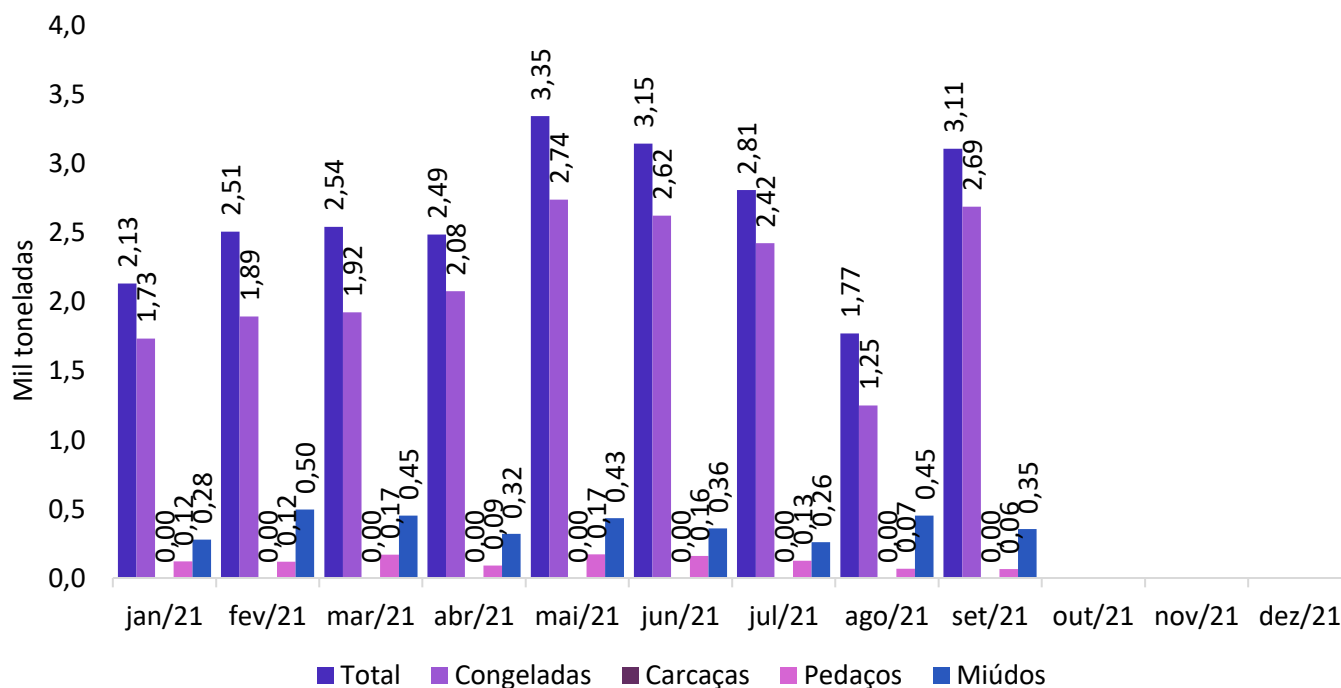

Fonte: Safras e Mercado