



Associação dos Criadores de
Suínos de Mato Grosso

RELATÓRIO SEMANAL

13 de julho | 2023



Elaboração



25
anos

**SÉRIE DE PREÇOS SEMANAIS DA BOLSA DE SUÍNOS EM MT**

	Coleta	Unidade	Data início	Data fim	Preço
Suíno vivo	Semanal	R\$/kg	19-jun	24-jun	5,20
Suíno vivo	Semanal	R\$/kg	26-jun	1-jul	5,50
Suíno vivo	Semanal	R\$/kg	3-jul	8-jul	5,80
Suíno vivo	Semanal	R\$/kg	10-jul	15-jul	6,30

PREÇO DA BOLSA¹ DE SUÍNOS EM OUTROS ESTADOS

	Coleta	Unidade	10-jul a 15-jul	17-jul a 22-jul	Varição
Preço bolsa - MT	Semanal	R\$/kg	6,30	-	-
Preço bolsa - SP	Semanal	R\$/kg	7,00	7,00	0,00%
Preço bolsa - MG	Semanal	R\$/kg	7,30	7,00	-4,11%

¹Preços a serem negociados no período descrito.

Nesta semana, o preço sugerido para o suíno vivo, dentro do estado, avançou 8,62% no comparativo semanal e ficou cotado a R\$ 6,30/kg. Ademais, a próxima reunião da bolsa de suíno vivo na praça mato-grossense será realizada no dia 13/07/2023 às 16:00h. Para as negociações da próxima semana, a bolsa de suíno vivo em Minas Gerais recuou 4,11% no comparativo semanal, ficando o preço da bolsa fechada em R\$ 7,00/kg, enquanto que na praça paulista o preço da bolsa ficou em R\$ 7,00/kg, o que representa uma estabilidade ante a semana anterior.



	FONTE	PRAÇAS	COLETA	UNIDADE	MÉDIA ANTERIOR	MÉDIA ATUAL	VARIAÇÃO
Carça Especial	Jox	SP	Semanal	R\$/kg	9,18	9,80	6,75%
Carça Especial	Cepea	SP	Semanal	R\$/kg	9,48	10,16	7,12%
Carça Especial	Safras e mercado	SP	Semanal	R\$/kg	9,28	9,83	5,93%
Média das carças	03 institutos	SP	Semanal	R\$/kg	9,31	9,93	6,60%
SUGESTÃO DE PREÇO							
Preço DENTRO do estado	60% da média	SP	Semanal	R\$/kg	5,59	5,96	6,60%
Preço FORA do estado	62% da média	SP	Semanal	R\$/kg	5,77	6,16	6,60%
Preço FORA do estado (ICMS)	62% da média	SP	Semanal	R\$/kg	6,47	6,89	6,60%
MERCADO EM MATO GROSSO							
Carça	Imea	MT	Semanal	R\$/kg	9,54	10,21	7,02%
Suíno Vivo (Preço pago ao produtor)	Imea	MT	Semanal	R\$/kg	5,75	6,22	8,20%
Diferencial de Base das Carças	Imea e Cepea	MT - SP	Semanal	%	0,63	0,54	-0,09 p.p.

Na segunda semana de julho, os preços dos suínos registraram um notável aumento tanto em Mato Grosso quanto em São Paulo. Em Mato Grosso, o valor do suíno vivo pago ao produtor aumentou em 8,20% no comparativo semanal, alcançando uma média de R\$ 6,22/kg. Da mesma forma, a carça suína apresentou um acréscimo significativo de 7,02%, sendo comercializada em média por R\$ 10,21/kg no mercado atacadista mato-grossense. Em São Paulo, observou-se uma tendência similar, com o preço médio da carça suína chegando a R\$ 9,93/kg (de acordo com as médias da Safras e Mercado, Jox e Cepea).

Essa elevação nos preços do suíno vivo impactou diretamente no aumento do valor da carça, impulsionado, também, por uma maior demanda aquecida no mercado interno e externo durante esta primeira quinzena do mês.



MERCADO DE BOVINOS

	FONTE	PRAÇAS	COLETA	UNIDADE	MÉDIA ANTERIOR	MÉDIA ATUAL	VARIAÇÃO
Boi gordo a vista	Imea	MT	Semanal	R\$/@	212,79	213,99	0,56%
Carça Casada	Imea	MT	Semanal	R\$/kg	15,72	16,02	1,88%
Carça Casada	Intercarnes	SP	Semanal	R\$/kg	16,25	16,25	0,00%
Diferencial de Base das Carças	Imea e Cepea	MT - SP	Semanal	%	-3,25	-1,43	1,82

Durante esta semana, o mercado de bovinos em Mato Grosso tem mantido uma relativa estabilidade em comparação com a semana anterior. O preço da arroba do boi registrou um discreto ajuste positivo de 0,56%, com uma média de negociação de R\$ 213,99 no estado. Além disso, devido a uma maior demanda nesta primeira metade do mês e uma reposição mais favorável entre os setores atacadista e varejista, o preço da carça casada do boi apresentou um aumento de 1,88% em relação à semana passada, atingindo uma média de R\$ 16,02/kg em MT.

Por outro lado, na praça paulista, o preço da carça casada do boi manteve-se estável em relação à semana anterior, com uma média de R\$ 16,25/kg, conforme relatório do Intercarnes.



	FONTE	PRAÇAS	COLETA	UNIDADE	MÉDIA ANTERIOR	MÉDIA ATUAL	VARIAÇÃO
Frango congelado	Cepea	SP	Semanal	R\$/kg	6,04	5,85	-3,15%
Frango resfriado	Cepea	SP	Semanal	R\$/kg	5,92	5,75	-2,79%
Frango congelado	Jox	SP	Semanal	R\$/kg	5,26	5,27	0,19%
Frango resfriado	Jox	SP	Semanal	R\$/kg	5,36	5,37	0,19%
Frango congelado	Intercarnes	SP	Semanal	R\$/kg	6,00	5,80	-3,33%
Frango resfriado	Intercarnes	SP	Semanal	R\$/kg	6,00	5,80	-3,33%
Média do Frango Congelado	03 institutos	SP	Semanal	R\$/kg	5,77	5,64	-2,20%
Média do Frango Resfriado	03 institutos	SP	Semanal	R\$/kg	5,76	5,64	-2,05%

Durante esta semana, em São Paulo, os preços do frango sofreram variações negativas. Os três principais institutos que monitoram o mercado (Cepea, Jox e Intercarnes) registraram queda de 2,20% no preço do frango congelado e redução de 2,05% no preço do frango resfriado em relação à semana anterior. Como resultado, o preço médio do frango congelado ficou em R\$ 5,64/kg, enquanto o frango resfriado também ficou em R\$ 5,64/kg.

Essa diminuição nos preços foi principalmente influenciada pela menor demanda observada na semana anterior, o que levou ao acúmulo de estoques nas gôndolas. Ainda nesta semana, o escoamento da carne no mercado doméstico continuou a ocorrer em ritmo lento, o que refletiu principalmente na queda dos preços, de acordo com os institutos mencionados.



COMPARATIVOS

13 de julho | 2023



Elaboração



25
anos

Gráfico 1 - Média ponderada dos preços do suíno vivo pago ao produtor nas macrorregiões de Mato Grosso (R\$/kg):

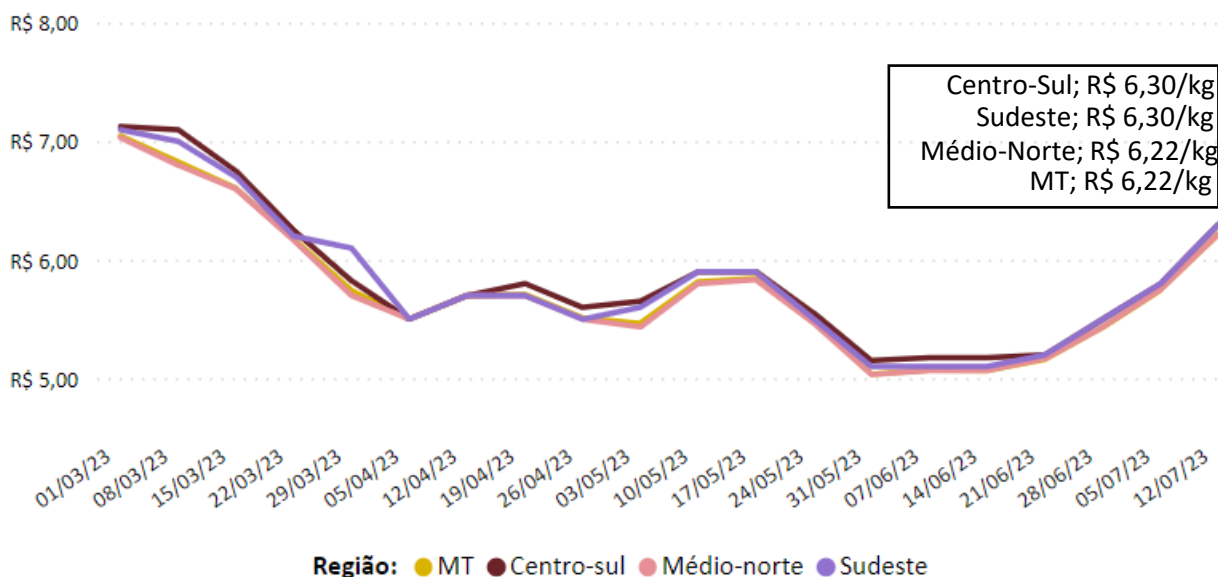

Nota: O levantamento de preço na região Centro-Sul iniciou em 24/11/2020

Fonte: Imea

Gráfico 2 - Média ponderada dos preços da matriz para descarte pago ao produtor em Mato Grosso (R\$/kg):

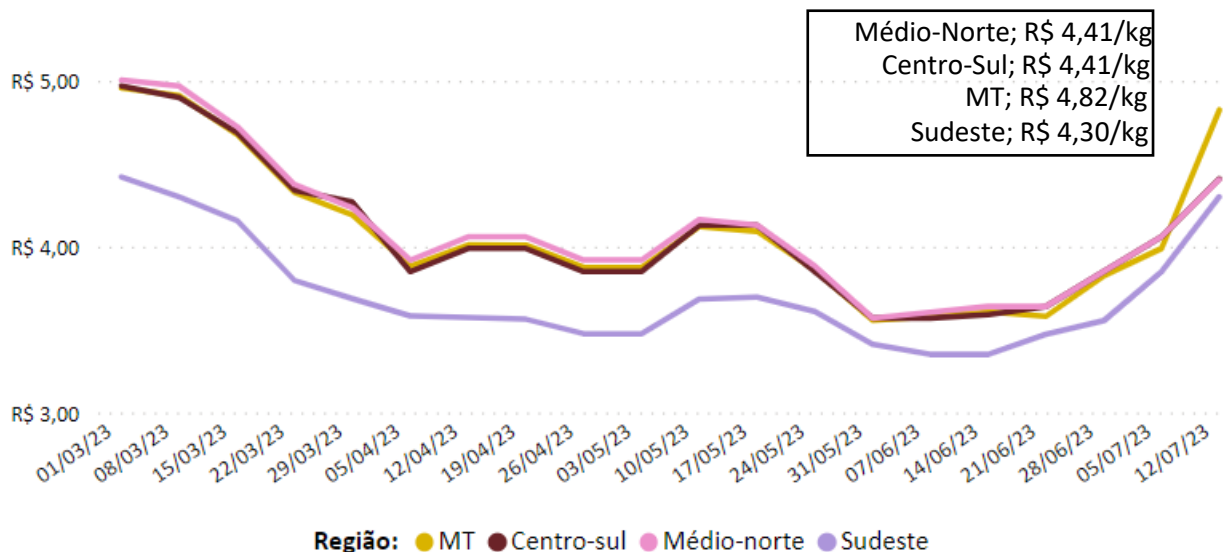

Nota: O levantamento de matrizes iniciou em 11/05/2021

Fonte: Imea

Gráfico 3 - Média ponderada dos preços do leitão vivo pago ao produtor em Mato Grosso (R\$/kg):

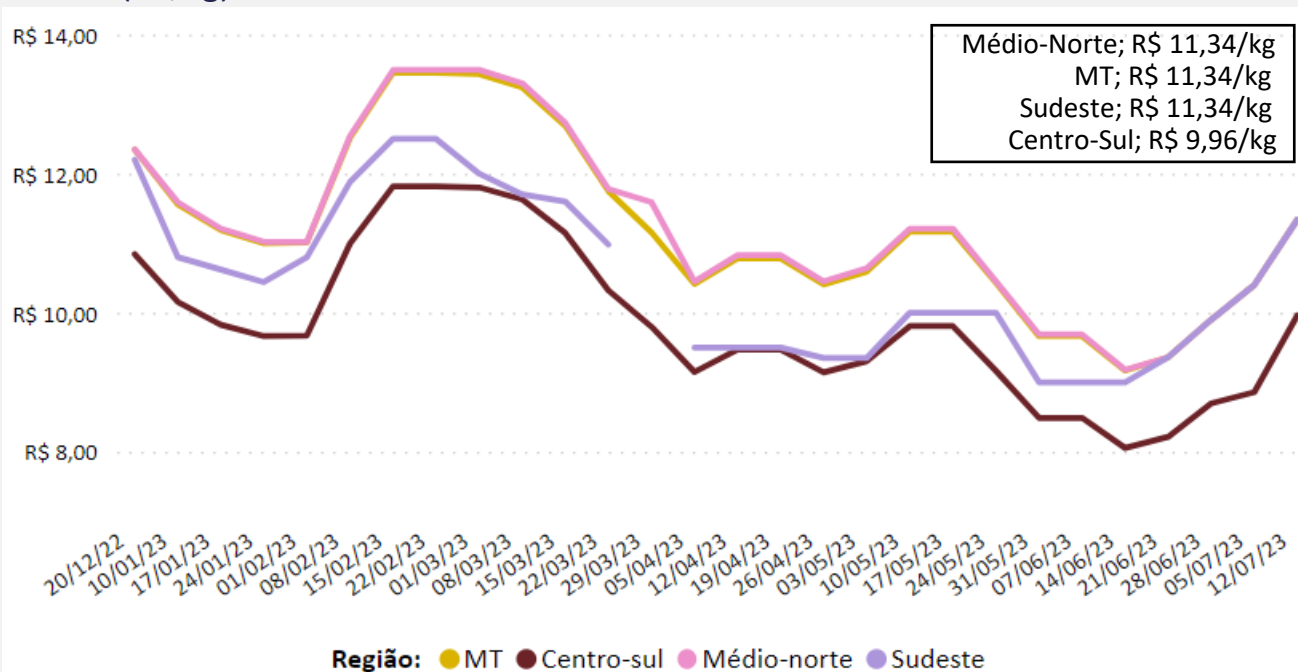

Nota: Na semana do dia 29/03/23 na região sudeste não houveram comercializações.

Fonte: Imea

Gráfico 4 - Média dos preços do suíno vivo negociados nas bolsas de Mato Grosso, Minas Gerais e São Paulo (R\$/kg):

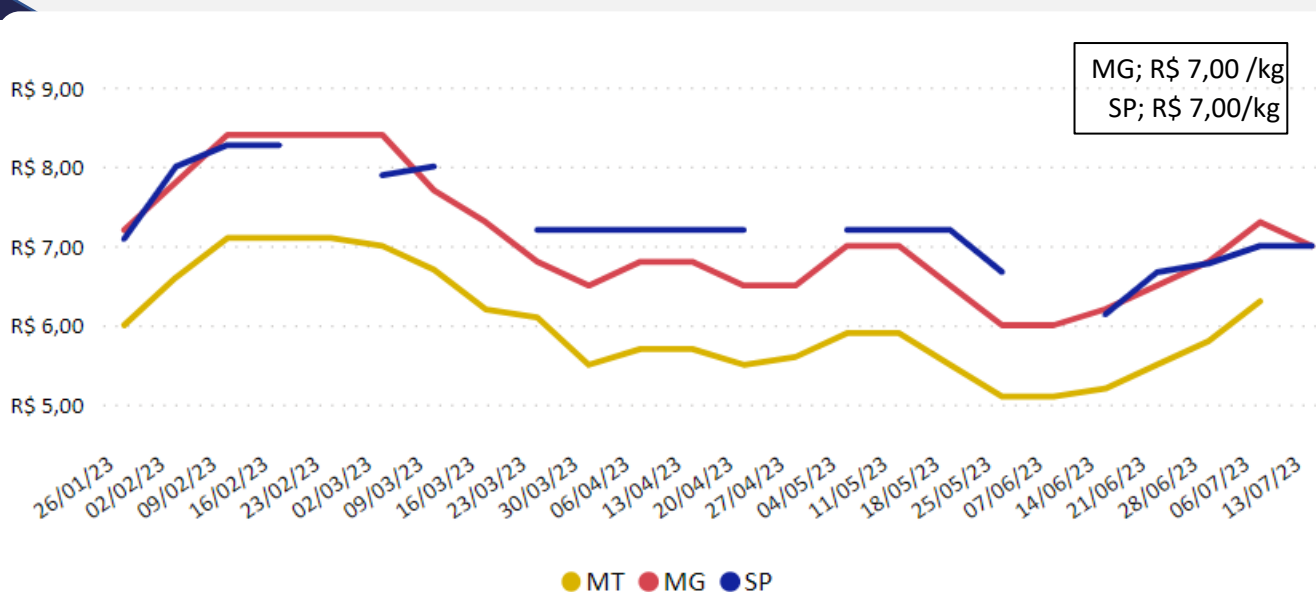

Nota: Na semana do dia 23/02/23, 16/ 03/23, 27/04/23 e 14/06/2023 não houveram negociações na bolsa de SP. Fonte: Acrisimat, ASEMG e APCS.

Gráfico 5 - Média dos preços do suíno vivo pago ao produtor em Minas Gerais e Mato Grosso (R\$/kg):

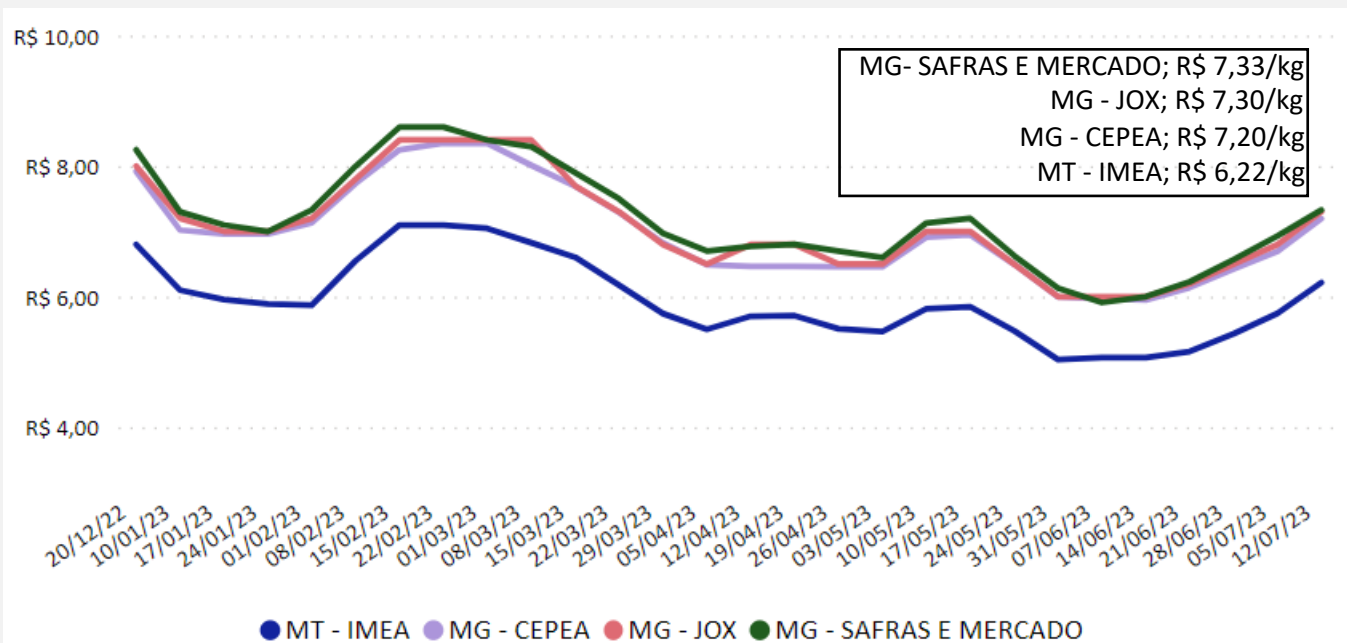

Fonte: Imea, Safras e mercado, Cepea e Jox

Gráfico 6 - Média dos preços do suíno vivo pago ao produtor em São Paulo e Mato Grosso (R\$/kg):

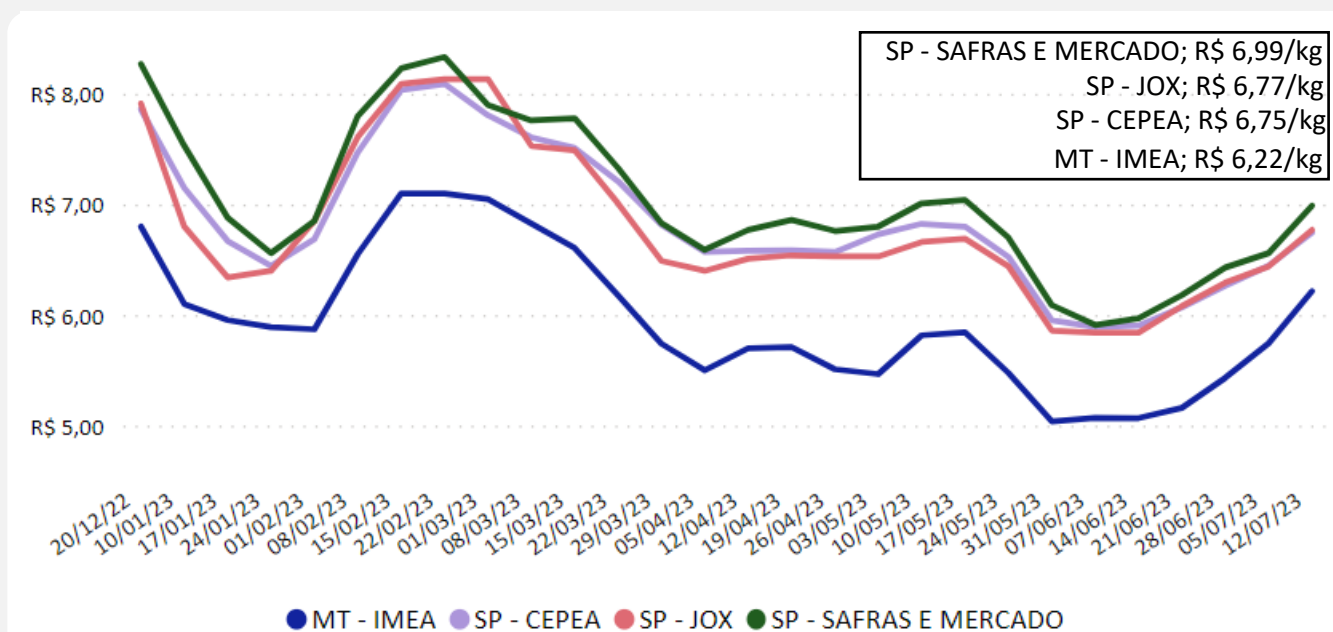

Fonte: Imea, Safras e mercado, Cepea e Jox

Gráfico 7 - Diferencial de base entre as carcaças suínas de Mato Grosso e São Paulo (%):

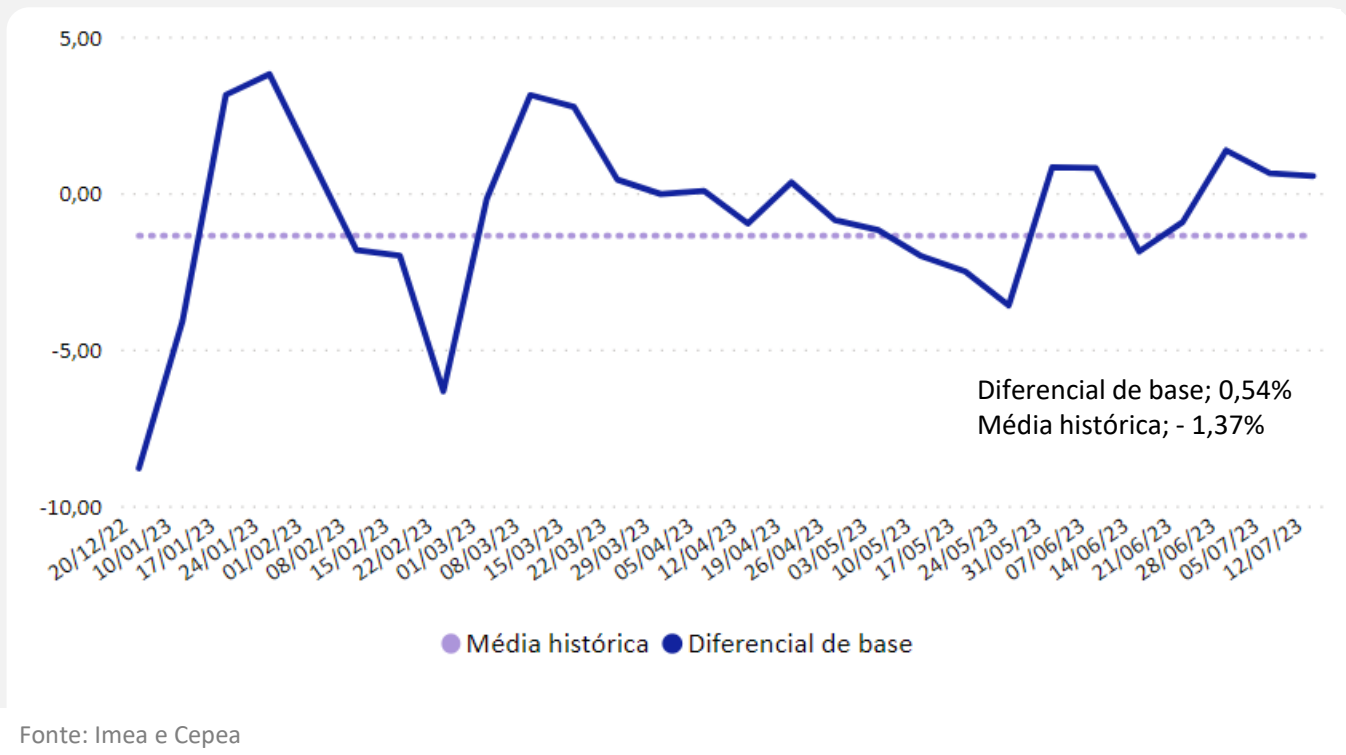

Fonte: Imea e Cepea

Gráfico 8 - Média dos preços da carcaça do suíno em São Paulo (R\$/kg):

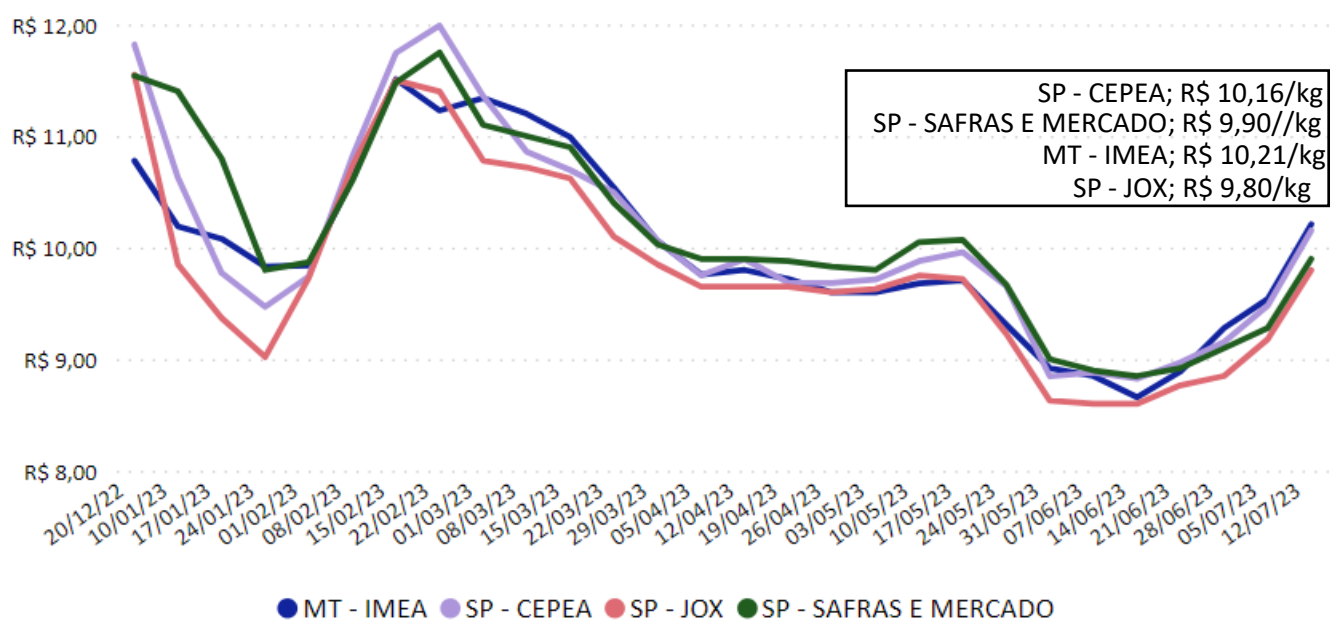

Fonte: Imea, Safras e mercado, Cepea e Jox

Gráfico 9 - Preços dos cortes de suíno no varejo em Mato Grosso (R\$/kg):

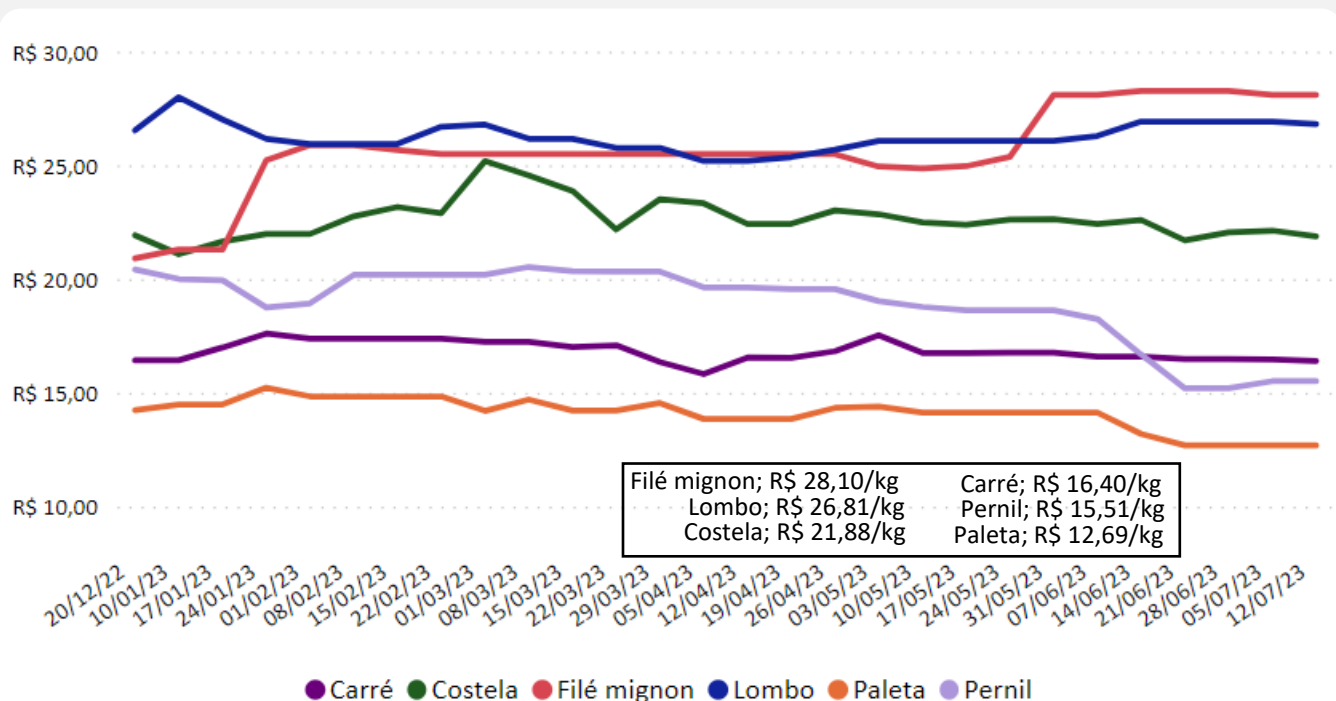

Fonte: Imea

Gráfico 10 - Preços dos cortes de suíno no atacado em Mato Grosso (R\$/kg):

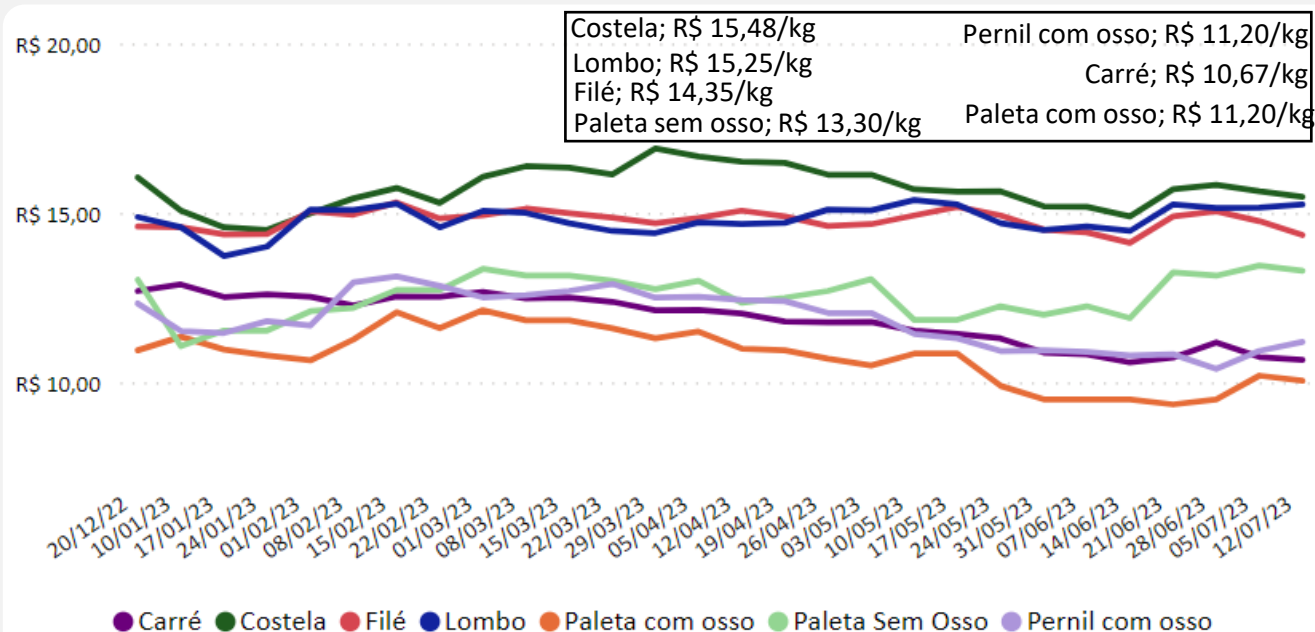

Fonte: Imea

Gráfico 11 - Preços dos cortes de suínos no atacado em São Paulo (R\$/kg):

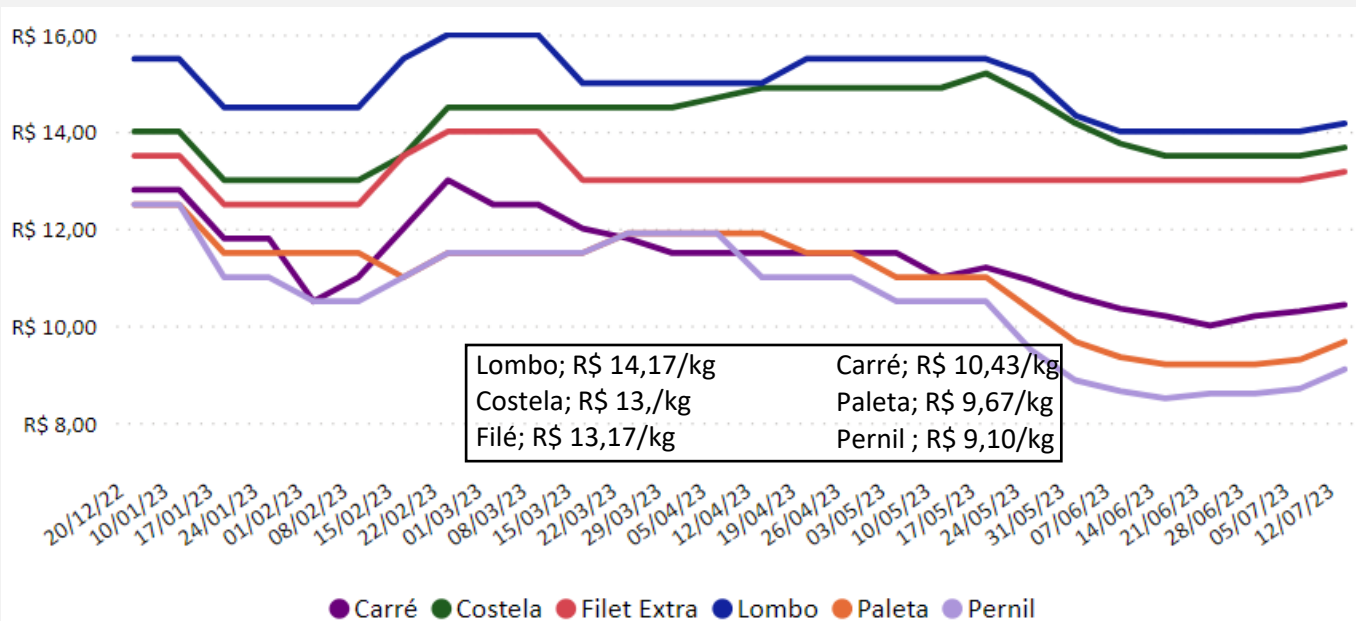

Fonte: Intercarnes

Gráfico 12 – Índice comparativo do suíno vivo/varejo e suíno vivo/indústria em MT:

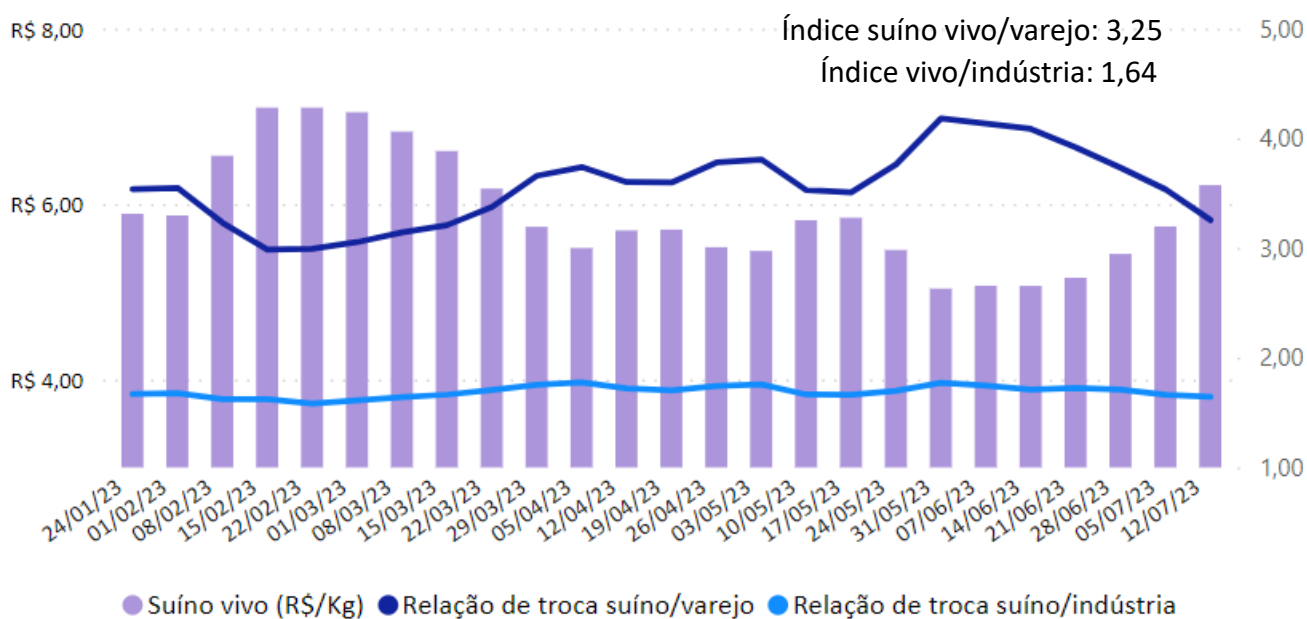

Fonte: Imea

Gráfico 13 - Relação de troca suíno vivo/milho (kg/sc) em MT:

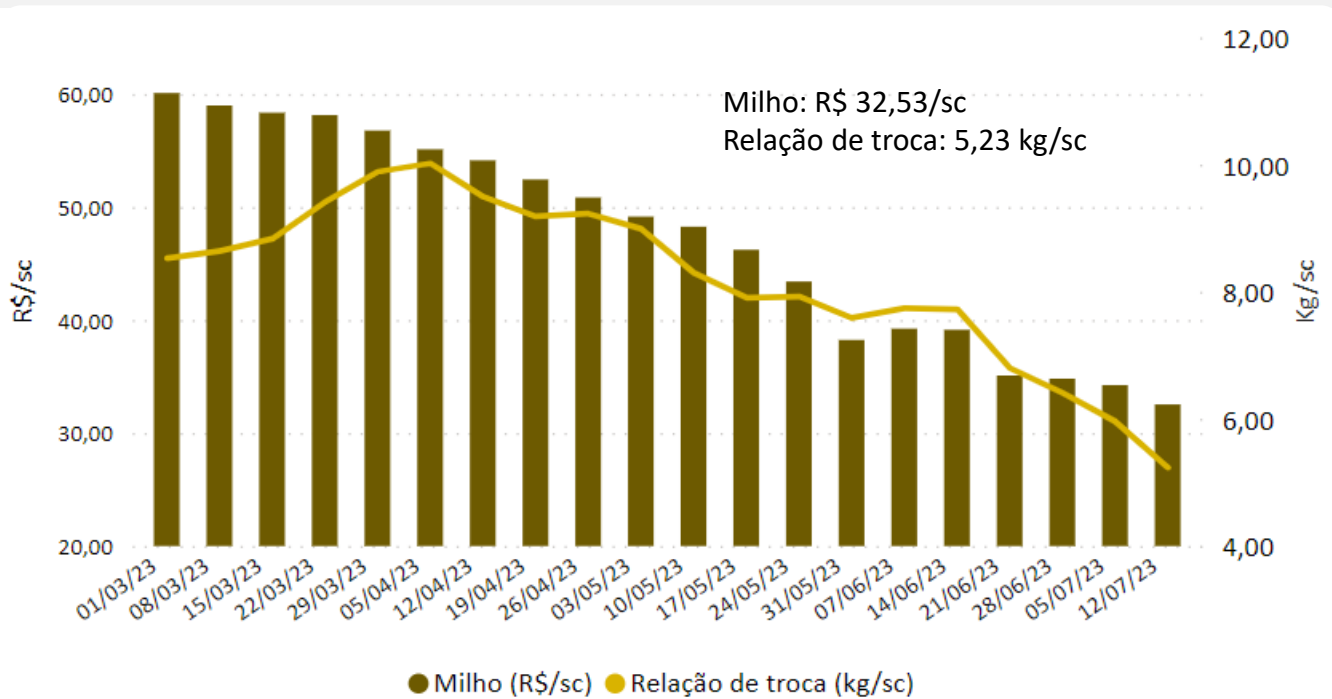

Fonte: Imea

Gráfico 14 - Relação de troca suíno vivo/farelo de soja (kg/t) em MT:

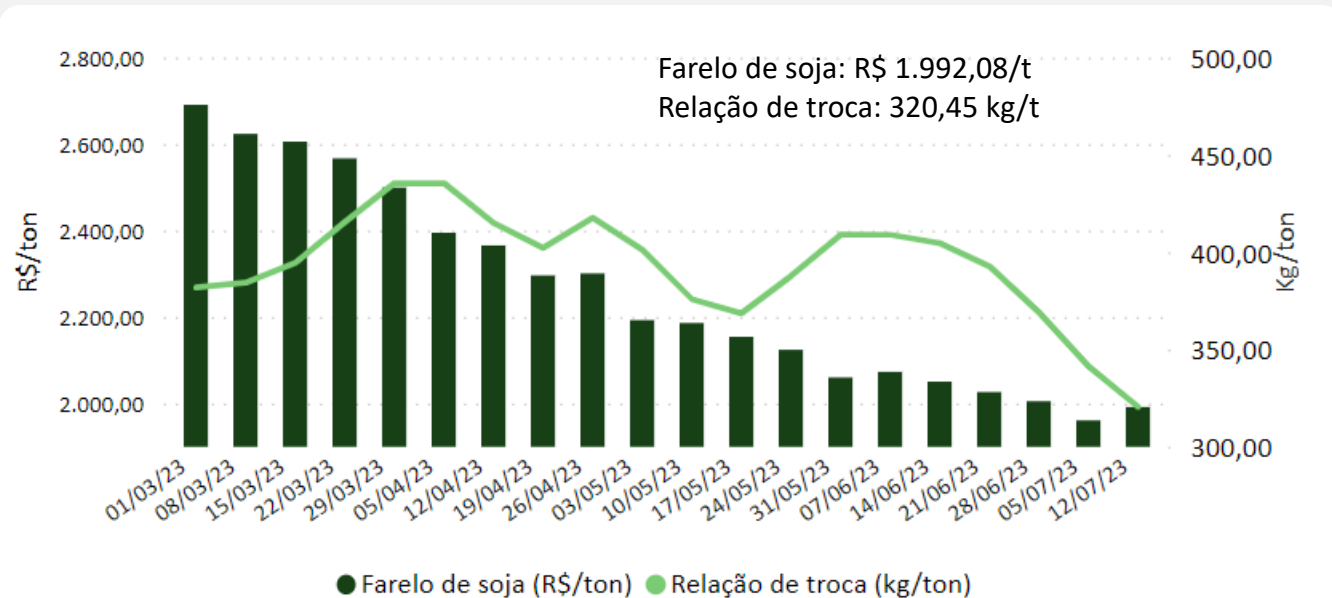

Fonte: Imea

Gráfico 15 - Preço semanal médio do dólar (US\$):

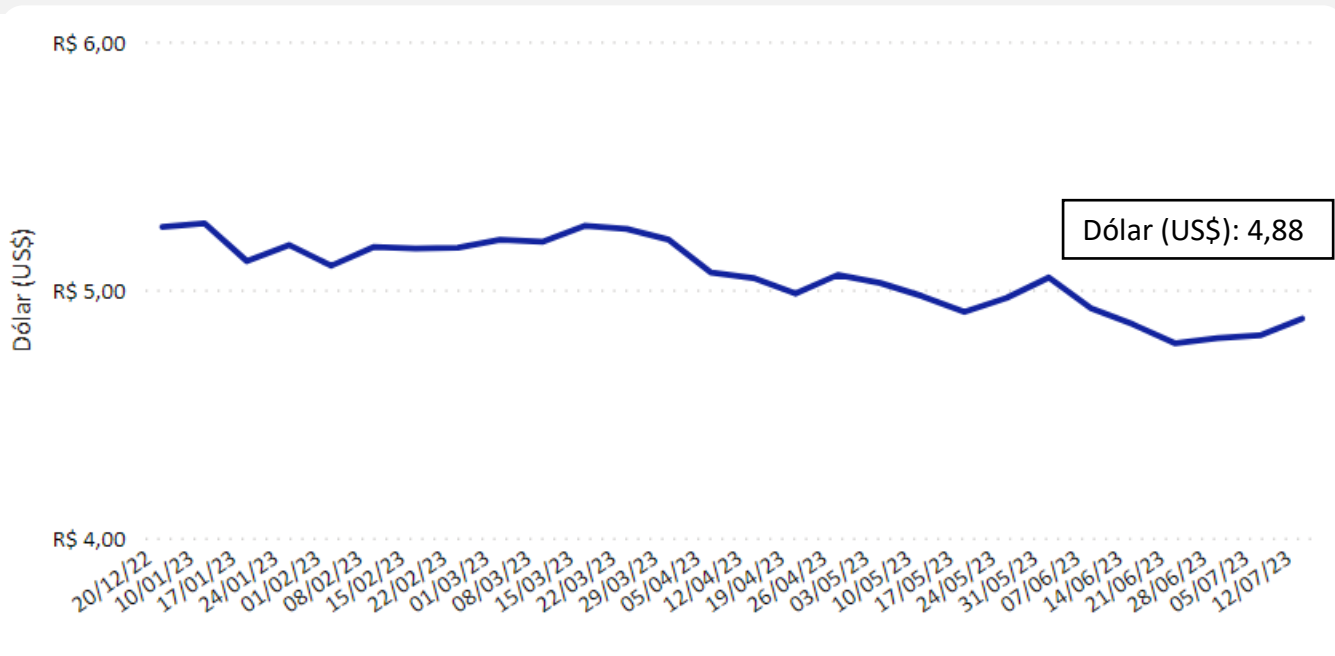

Fonte: Banco Central.

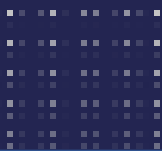

Mapa 1 – Abate total de suínos em Mato Grosso por região em junho/23:

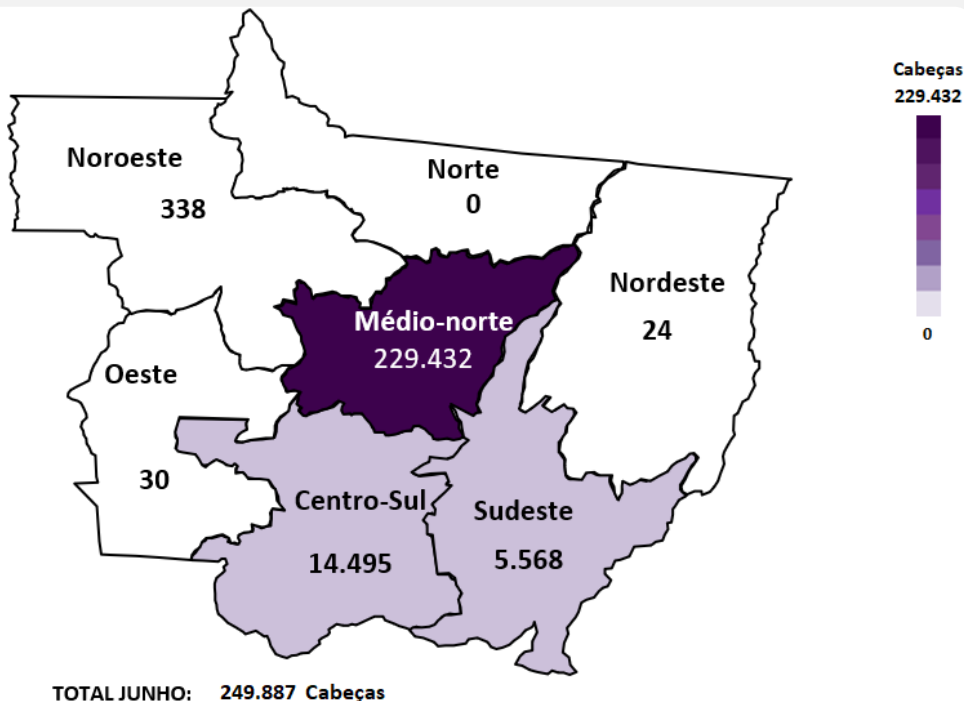

Fonte: Indea-MT

Gráfico 16 – Abate de suíno independentes¹ em Mato Grosso em junho/23:

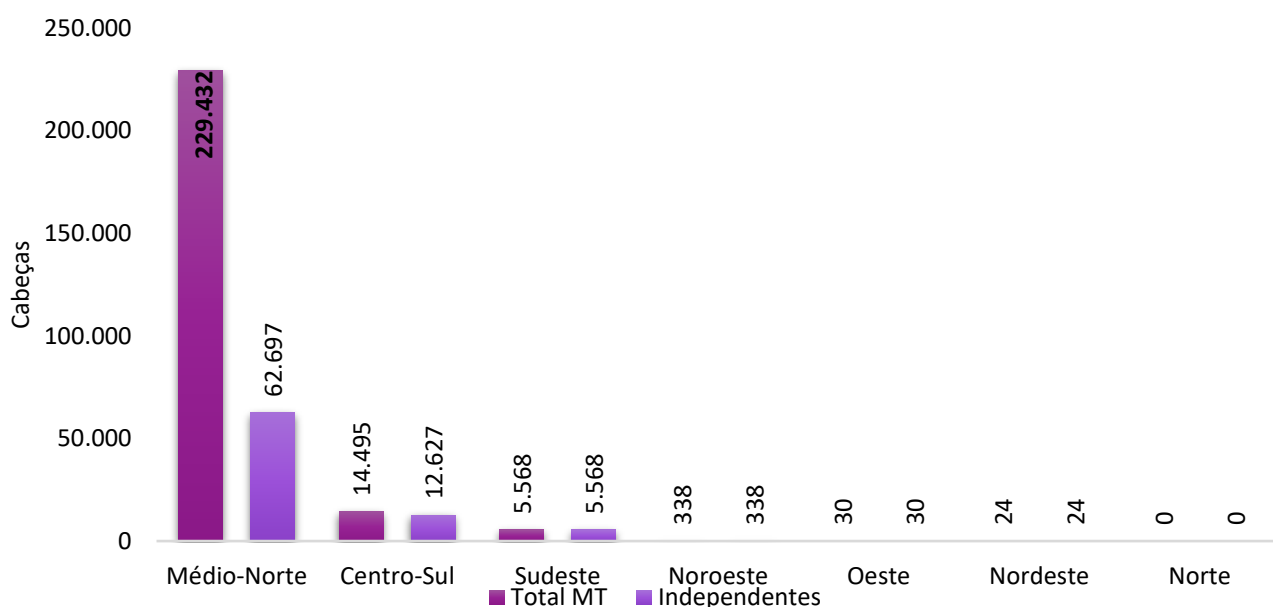

¹Retirou-se as GTA's de abate com destino aos municípios de Lucas do Rio Verde e Nova Mutum, onde encontram-se os frigoríficos que não participam da formação do preço da bolsa – MT. Fonte: Indea – MT.

Mapa 2 – Abate total de suínos em Mato Grosso por região em 2023¹:

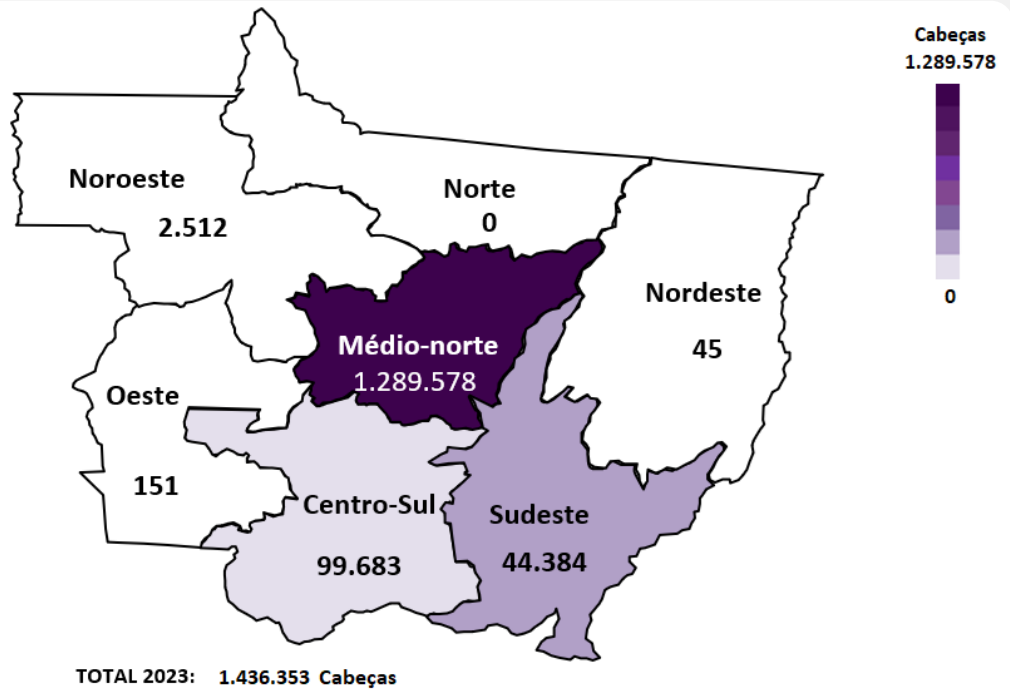

¹Acumulado de jan-jun/23
Fonte: Indea-MT

Gráfico 17 – Abate de suíno independentes¹ em Mato Grosso em 2023²:

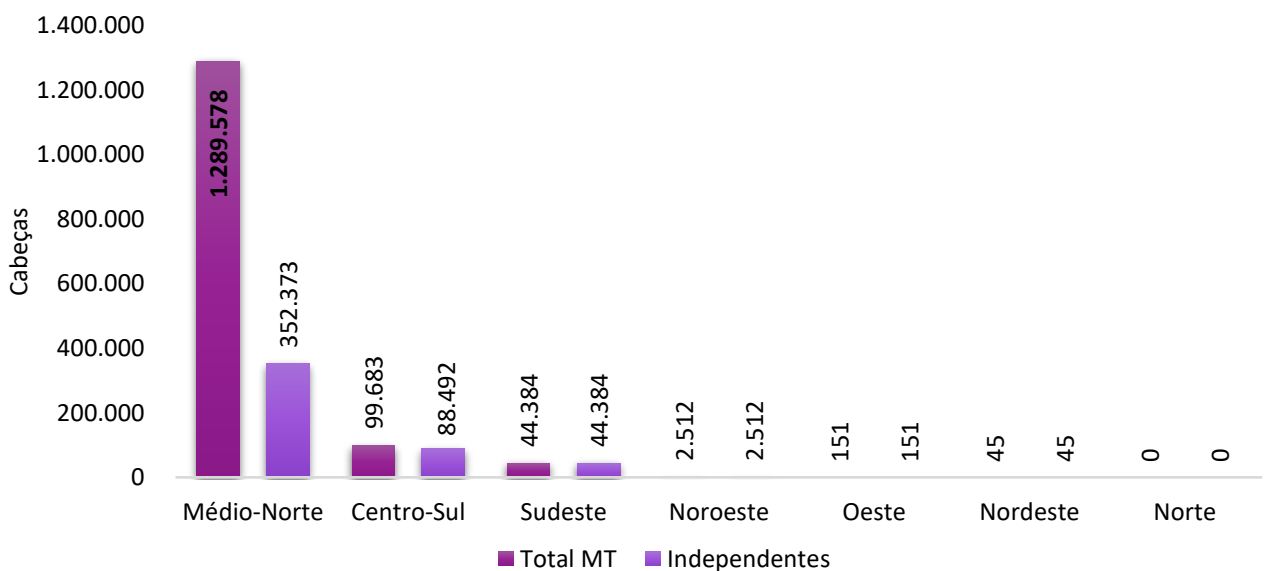

¹ Retirou-se as GTA's de abate com destino aos municípios de Lucas do Rio Verde e Nova Mutum, onde encontram-se os frigoríficos que não participam da formação do preço da bolsa – MT.

² Acumulado de jan-jun23.

Fonte: Indea – MT.

Gráfico 18 – Suínos produzidos em Mato Grosso e enviados para abate em outros estados em junho/23:



Gráfico 19 – Suínos produzidos em Mato Grosso e enviados para abate em outros estados em 2023¹:



Gráfico 20 - Exportações brasileiras de carne suína (volume e US\$):

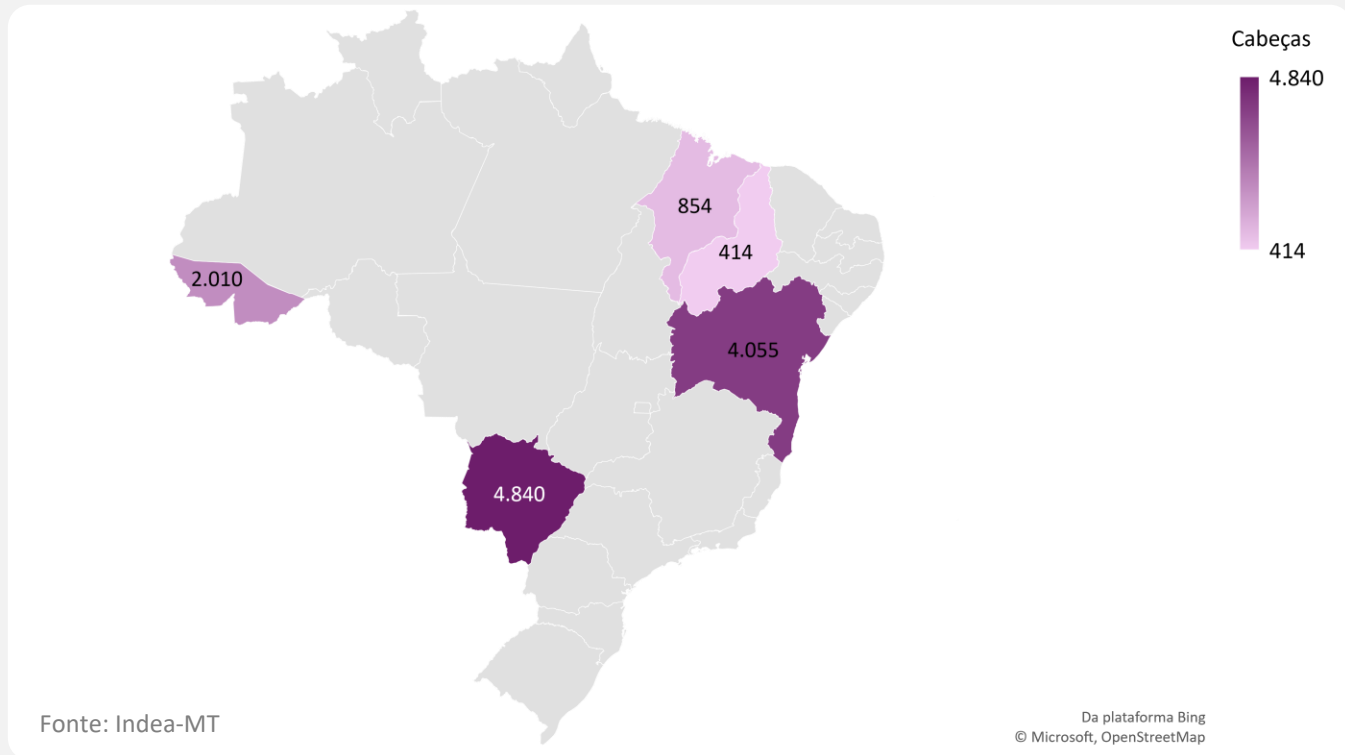

Nota: *Acumulado de 5 dias úteis de julho/23. Fonte: Secex

Gráfico 21- Exportações mato-grossenses de carne suína (volume e US\$):

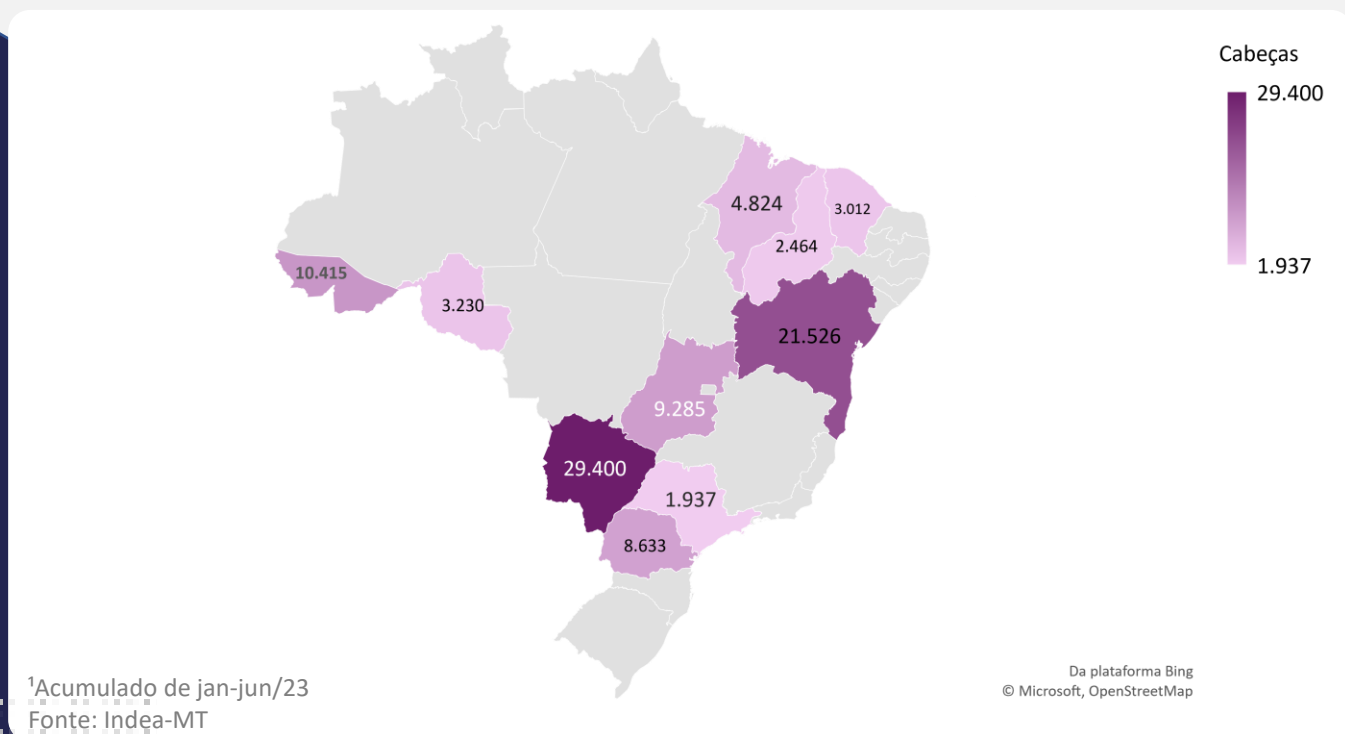
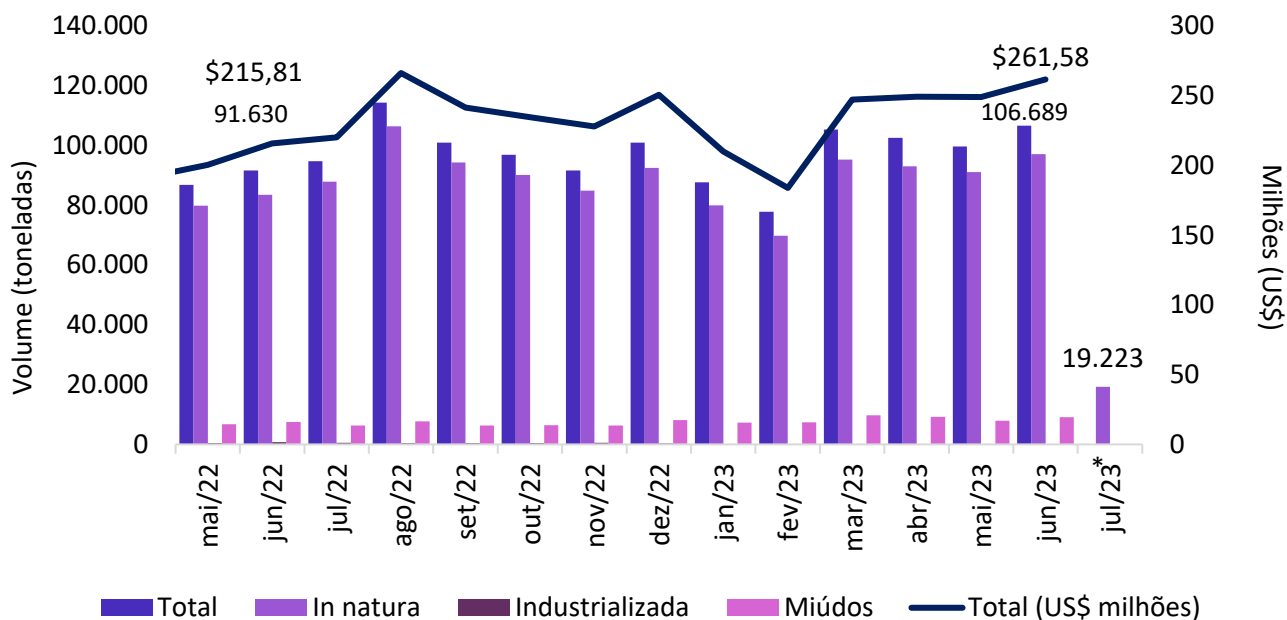
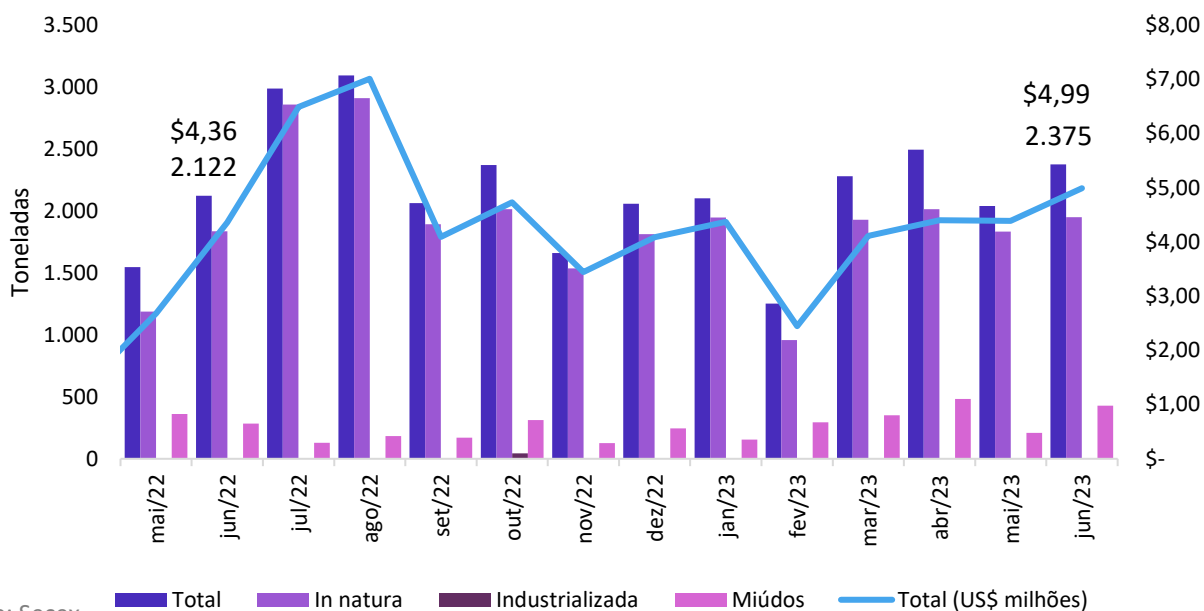

Fonte: Secex

Gráfico 22 - Preço médio de exportação de carne suína *in natura* (R\$/kg) nos principais estados produtores:

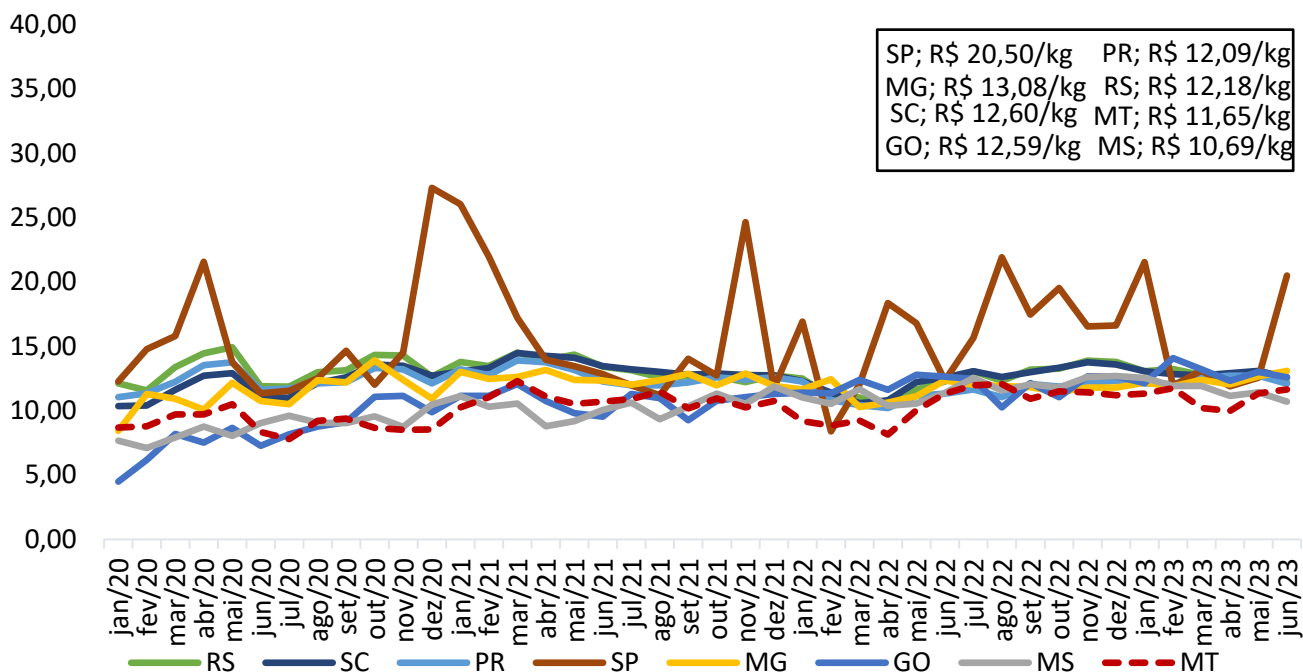

Fonte: Secex

Gráfico 23 - Preço médio de exportação de carne suína em miúdos (R\$/kg) nos principais estados produtores:

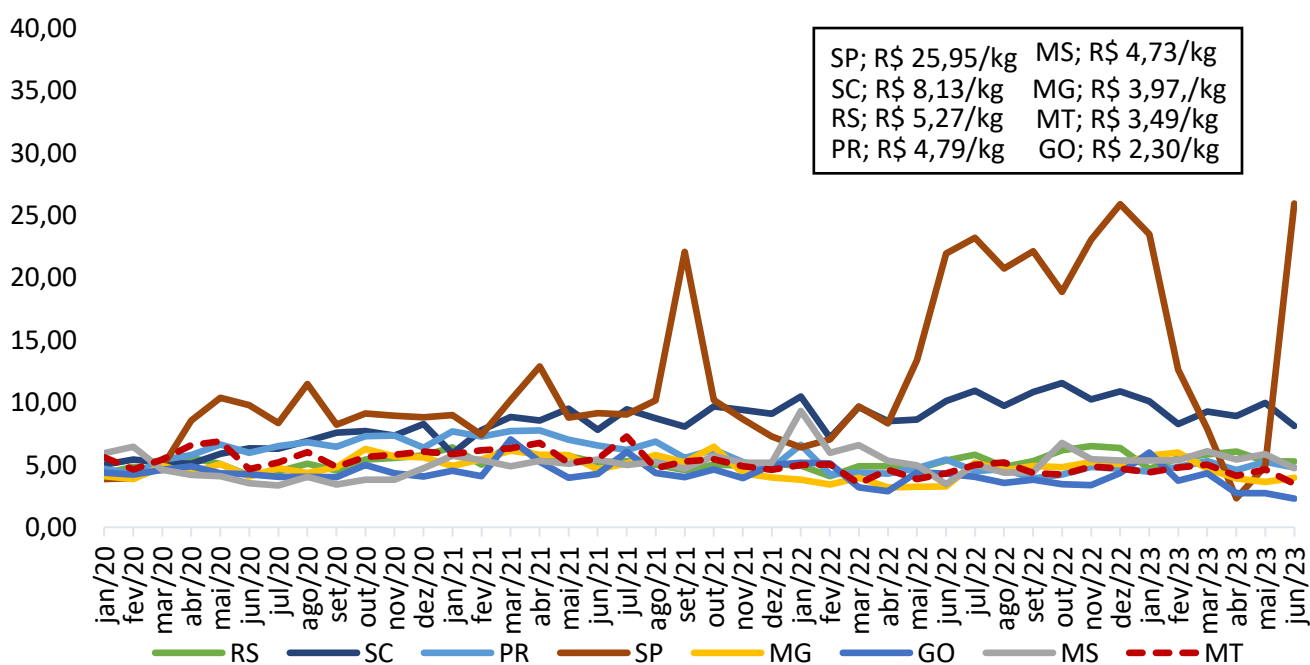

Fonte: Secex



Elaboração

