



Associação dos Criadores de
Suínos de Mato Grosso

RELATÓRIO SEMANAL

14 de julho | 2022



Elaboração



**SÉRIE DE PREÇOS SEMANAIS DA BOLSA DE SUÍNOS EM MT**

	Coleta	Unidade	Data início	Data fim	Preço
Suíno vivo	Semanal	R\$/kg	20-jun	25-jun	6,00
Suíno vivo	Semanal	R\$/kg	27-jun	2-jul	6,10
Suíno vivo	Semanal	R\$/kg	4-jul	9-jul	6,10
Suíno vivo	Semanal	R\$/kg	11-jul	16-jul	6,10

SÉRIE DE PREÇOS SEMANAIS DA BOLSA DE SUÍNOS EM MT

	Coleta	Unidade	Data início	Data fim	Preço
Carcaça	Semanal	R\$/kg	20-jun	25-jun	10,30
Carcaça	Semanal	R\$/kg	27-jun	02-jul	10,00
Carcaça	Semanal	R\$/kg	4-jul	09-jul	10,00
Carcaça	Semanal	R\$/kg	11-jul	16-jul	10,00

PREÇO DA BOLSA DE SUÍNOS EM OUTROS ESTADOS

	Coleta	Unidade	04-jul a 09-jul	11-jul a 16-jul	Variação
Preço bolsa - MT	Semanal	R\$/kg	6,10	6,10	0,00%
Preço bolsa - SP	Semanal	R\$/kg	7,47	7,47	0,00%
Preço bolsa - MG	Semanal	R\$/kg	7,30	7,30	0,00%

Nesta segunda semana do mês, o mercado mato-grossense andou lateralmente e fechou a bolsa de suínos sem alterações, com preço médio de R\$ 6,10/kg para o suíno vivo e de R\$ 10,00/kg para a carcaça comum. Nesta quinta, a bolsa de MG e SP apresentou estabilidade em relação a semana anterior e fechou a média do suíno vivo em R\$ 7,30 e R\$ 7,47/kg, respectivamente.



MERCADO DE SUÍNOS

	FONTE	PRAÇAS	COLETA	UNIDADE	ANTERIOR	ATUAL	VARIAÇÃO
Carcaça Especial	Jox	SP	Semanal	R\$/kg	9,60	9,80	2,08%
Carcaça Especial	Cepea	SP	Semanal	R\$/kg	9,91	9,85	-0,67%
Carcaça Especial	Safras e mercado	SP	Semanal	R\$/kg	9,87	9,80	-0,71%
Média das carcaças	03 institutos	SP	Semanal	R\$/kg	9,79	9,82	0,22%
SUGESTÃO DE PREÇO*							
Preço DENTRO do Estado	60% da média	SP	Semanal	R\$/kg	5,88	5,89	0,22%
Preço FORA do Estado	62% da média	SP	Semanal	R\$/kg	6,07	6,09	0,22%
Preço FORA do Estado (ICMS)	62% da média	SP	Semanal	R\$/kg	6,80	6,82	0,22%
MERCADO EM MATO GROSSO							
Carcaça	Imea	MT	Semanal	R\$/kg	10,10	10,12	0,20%
Suíno Vivo (Preço pago ao produtor)	Imea	MT	Semanal	R\$/kg	5,89	5,88	-0,17%
Diferencial de Base das Carcaças	Imea e Cepea	MT - SP	Semanal	%	1,88	2,78	0,89 p.p.

***OBSERVAÇÃO:** os preços de sugestão estão abaixo dos valores praticados no mercado em MT por conta da efetividade na atuação da bolsa de suínos no estado.

Com a expectativa de estabilidade nos preços por parte da indústria para as negociações nesta semana, este cenário se consagrou e o preço do suíno vivo em MT obteve uma queda singela de 0,17%, e fechou em R\$ 5,88/kg, um centavo a menos que a semana anterior. Uma estabilidade circundou o mercado, movimento que esteve atrelado a busca da proteína pelos consumidores, devido a maior demanda cíclica de começo de mês, equiparado com a oferta da indústria. Desta forma, a cotação da carcaça comum na praça mato-grossense registrou leve aumento de 0,20% e preço médio de R\$ 10,12/kg. Seguindo esta mesma tendência, em São Paulo, o agregado dos três institutos (CEPEA, JOX, Safras e mercado) registrou aumento de 0,22% no comparativo semanal e média de preços de R\$ 9,82/kg.



MERCADO DE BOVINOS

	FONTE	PRAÇAS	COLETA	UNIDADE	ANTERIOR	ATUAL	VARIAÇÃO
Boi gordo à vista	Imea	MT	Semanal	R\$/@	289,34	289,47	0,04%
Carcaça Casada	Imea	MT	Semanal	R\$/kg	19,85	19,90	0,25%
Carcaça Casada	Intercarnes	SP	Semanal	R\$/kg	20,00	20,00	0,00%
Diferencial de Base das Carcaças	Imea e Cepea	MT - SP	Semanal	%	-0,75	-0,50	0,25 p.p.

Com uma oferta balanceada no mercado do boi gordo, as vendas dos animais foram bem vagarosas por parte dos produtores, enquanto os frigoríficos mantiveram seus estoques ajustados de acordo com a demanda consumidora. Assim, o preço da arroba do boi gordo em Mato Grosso fechou a média em R\$289,47/@ e registrou uma leve alta de 0,04%. Já a carcaça casada ficou em R\$ 19,90/kg, com alta de 0,25%. No mercado paulista, foi registrado estabilidade no preço da carcaça casada, com seu preço cotado a R\$ 20,00/kg.



	FONTE	PRAÇAS	COLETA	UNIDADE	ANTERIOR	ATUAL	VARIAÇÃO
Frango congelado	Cepea	SP	Semanal	R\$/kg	7,94	8,16	2,86%
Frango resfriado	Cepea	SP	Semanal	R\$/kg	8,04	8,13	1,16%
Frango congelado	Jox	SP	Semanal	R\$/kg	7,47	7,55	1,07%
Frango resfriado	Jox	SP	Semanal	R\$/kg	7,57	7,65	1,06%
Frango congelado	Intercarnes	SP	Semanal	R\$/kg	7,15	7,23	1,12%
Frango resfriado	Intercarnes	SP	Semanal	R\$/kg	7,15	7,23	1,12%

Nesta semana, o mercado paulista de aves apresentou aumento nos preços dos frangos. A venda de frangos abatidos apresentaram volumes de medianos para bons, com indício de que os salários estimularam o consumo da proteína. De acordo com os dados agregados dos três institutos (Cepea, Jox, Intercarnes), foi registrado aumento de 1,71% na cotação de frango congelado e de 1,11% no frango resfriado, ambos ante a semana anterior, e fecharam a média na praça paulista em R\$ 7,65/kg e R\$ 7,67/kg, respectivamente.



COMPARATIVOS

14 de julho | 2022



Elaboração



Gráfico 1 - Média dos preços do suíno vivo pago ao produtor nas macrorregiões de Mato Grosso (R\$/kg):

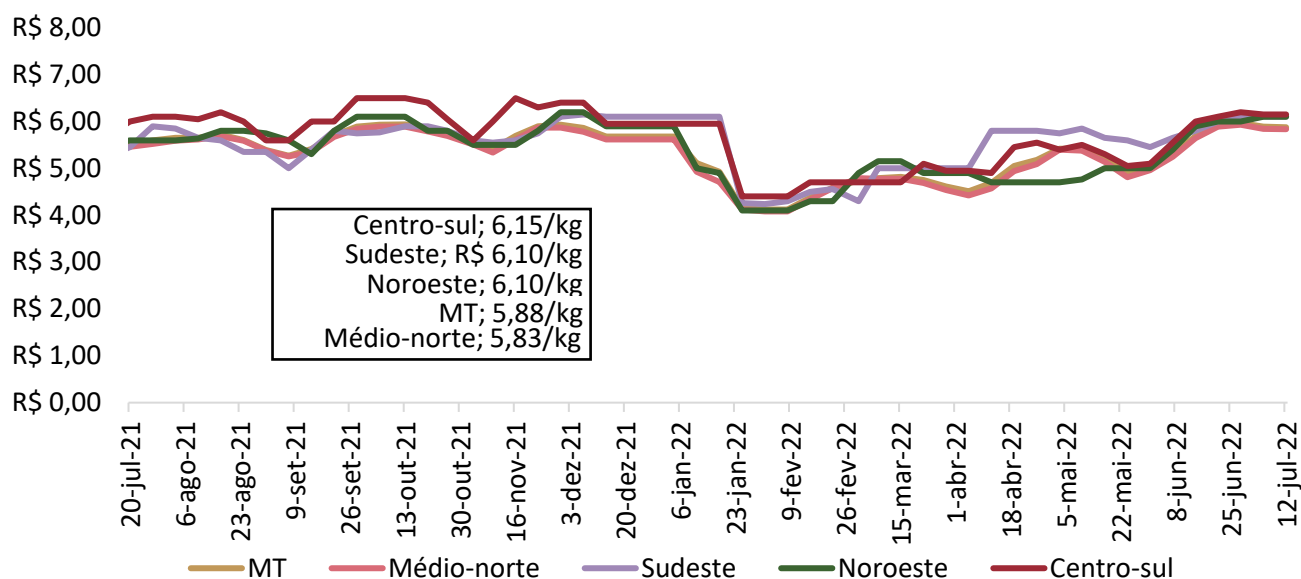

Nota: O levantamento de preço na região Centro-Sul iniciou em 17/11/2020
Fonte: Imea

Gráfico 2 - Média ponderada dos preços da matriz para descarte pago ao produtor em Mato Grosso (R\$/kg):

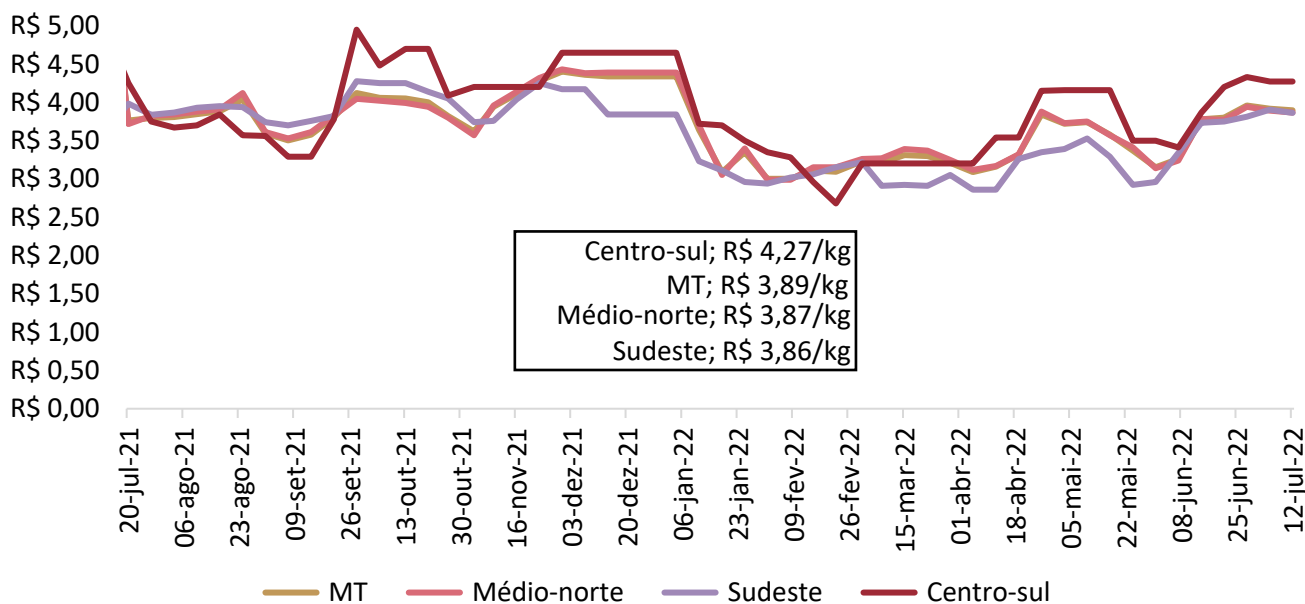

Nota: O levantamento de de matrizes iniciou em 11/05/2021
Fonte: Imea

Gráfico 3 - Média ponderada dos preços do leitão vivo pago ao produtor em Mato Grosso (R\$/kg):

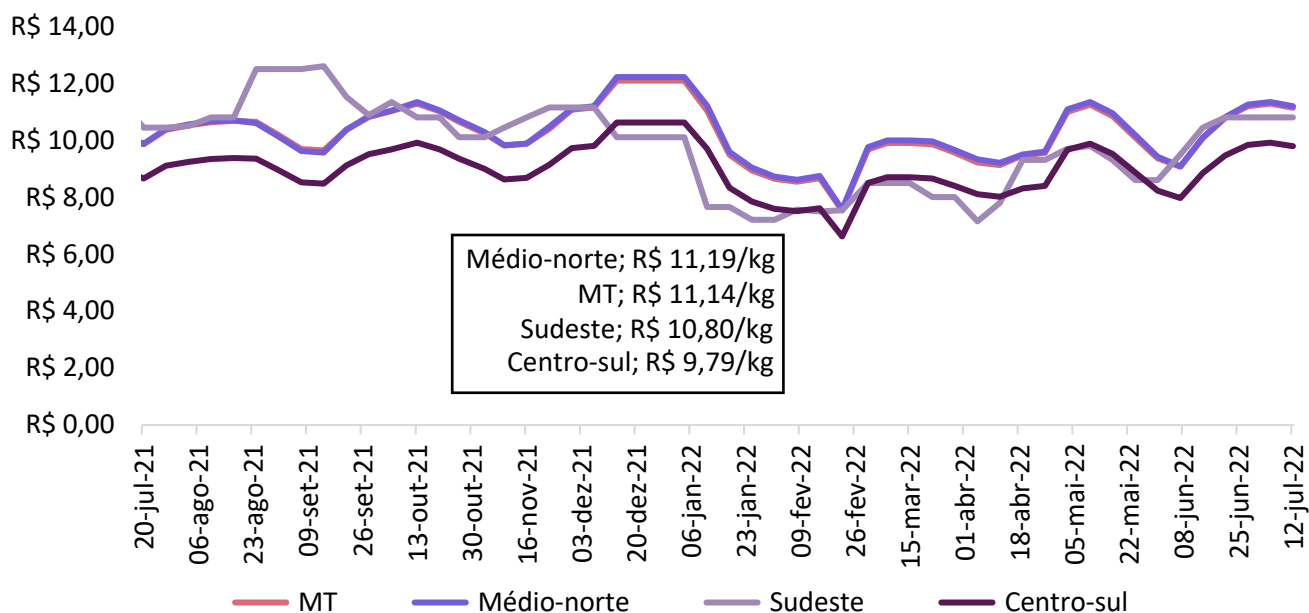

Nota: O levantamento de leitão iniciou em 11/05/2021

Fonte: Imea

Gráfico 4 - Média dos preços do suíno vivo negociados nas bolsas de Minas Gerais, São Paulo e Mato Grosso (R\$/kg):

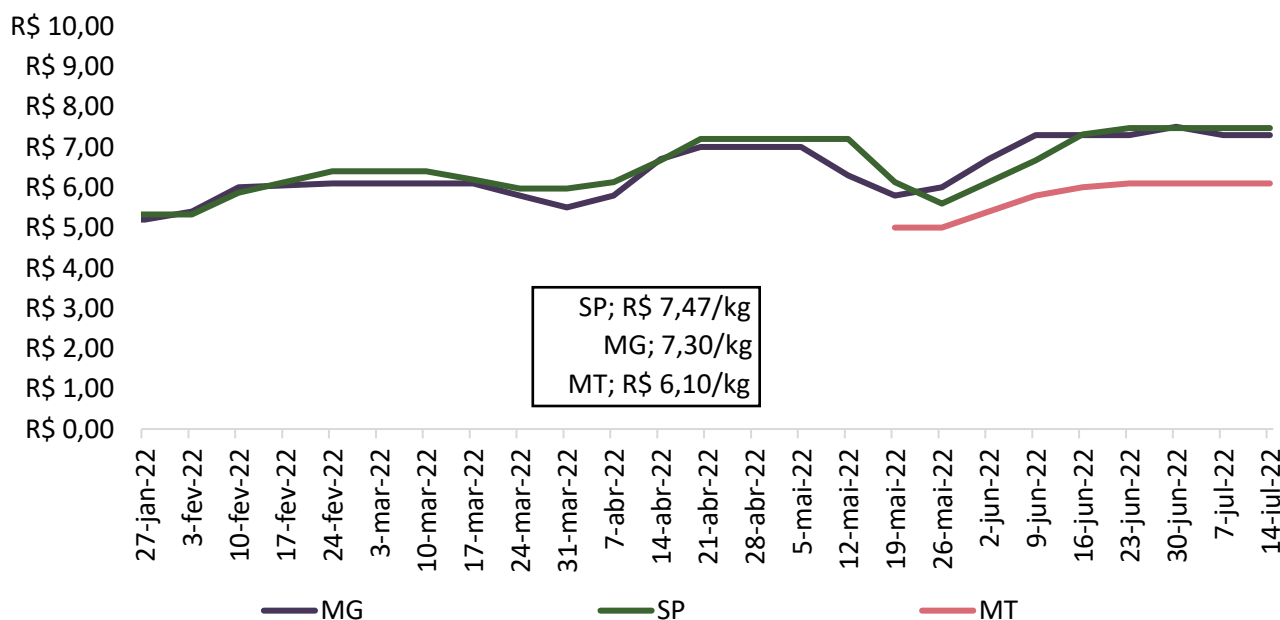

Nota: preços acordados na data da reunião da bolsa de suínos. 30/06/22 – Bolsa MG sem divulgação.

Fonte: Acrismat, ASEMG e APCS.

Gráfico 5 - Média dos preços do suíno vivo pago ao produtor em Mato Grosso e Minas Gerais (R\$/kg):



Gráfico 6 - Média dos preços do suíno vivo pago ao produtor em Mato Grosso e São Paulo (R\$/kg):



Gráfico 7 - Diferencial de base entre as carcaças de Mato Grosso e São Paulo (%):

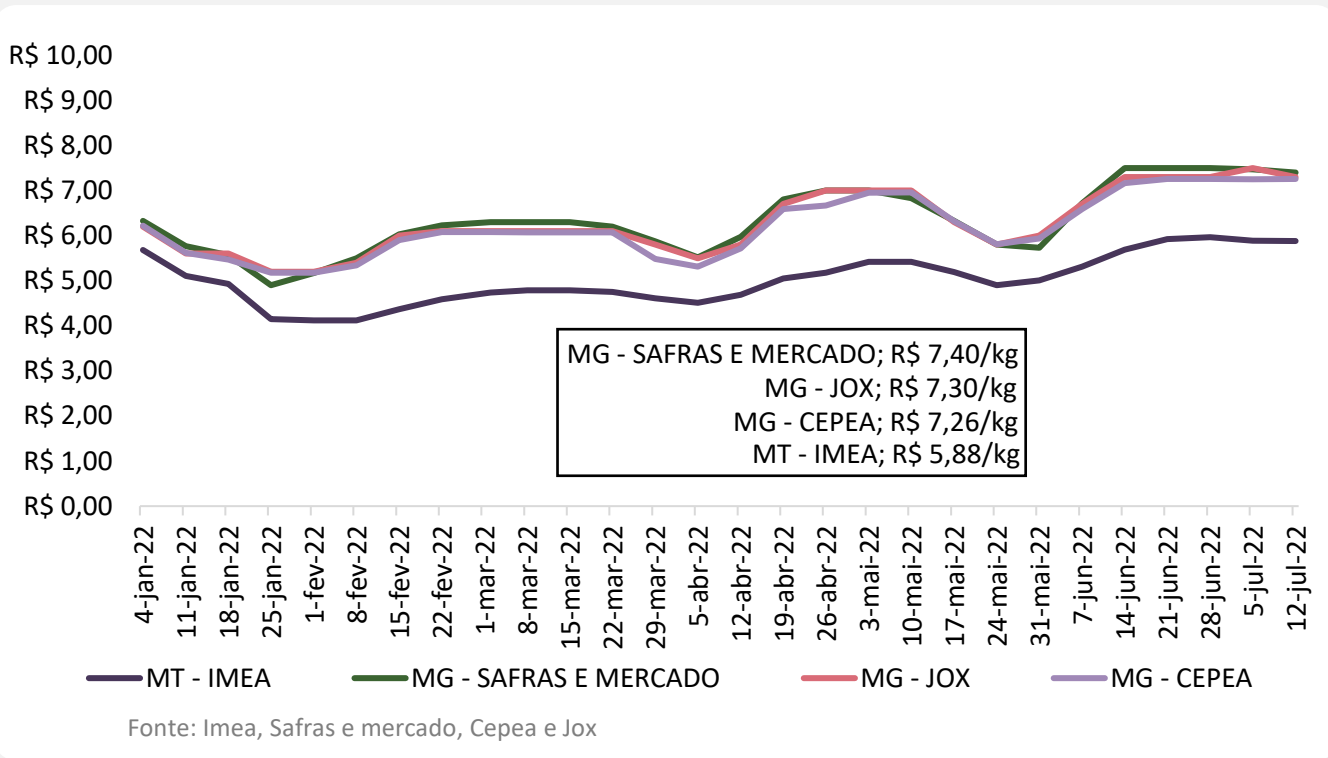

Fonte: Imea e Cepea

Gráfico 8 - Média dos preços da carcaça do suíno (R\$/kg):

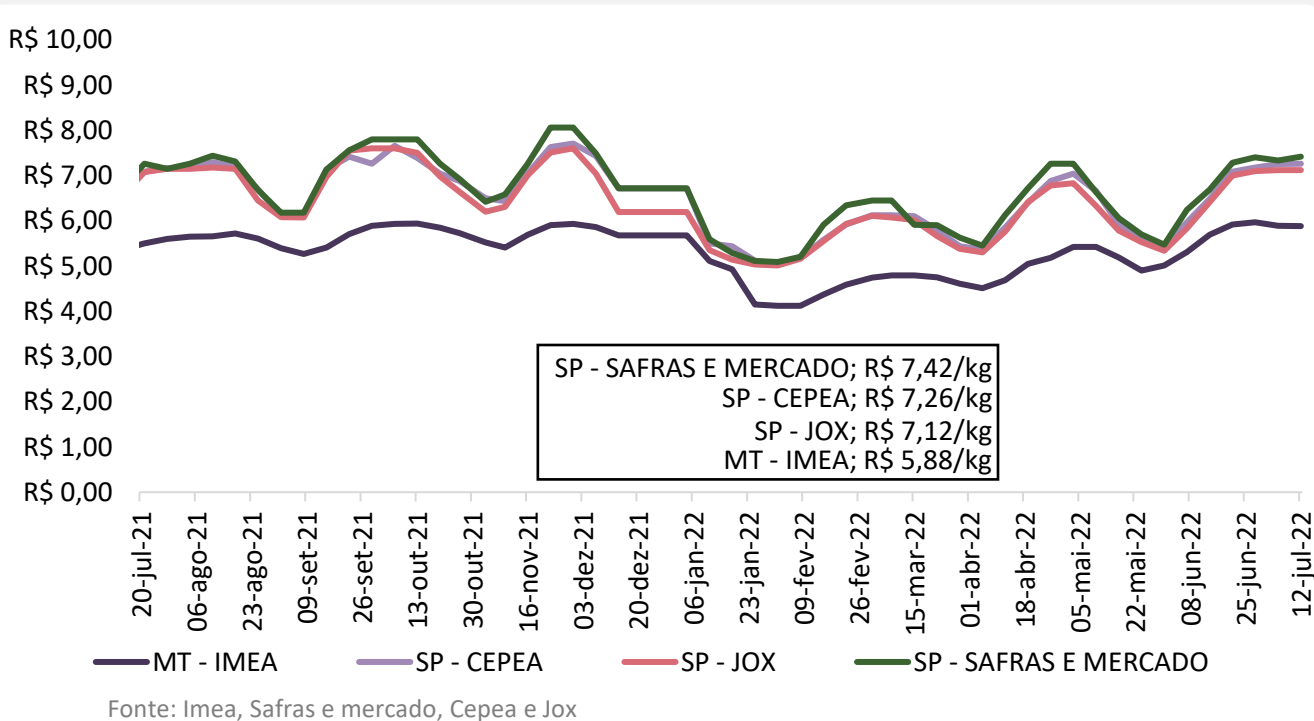
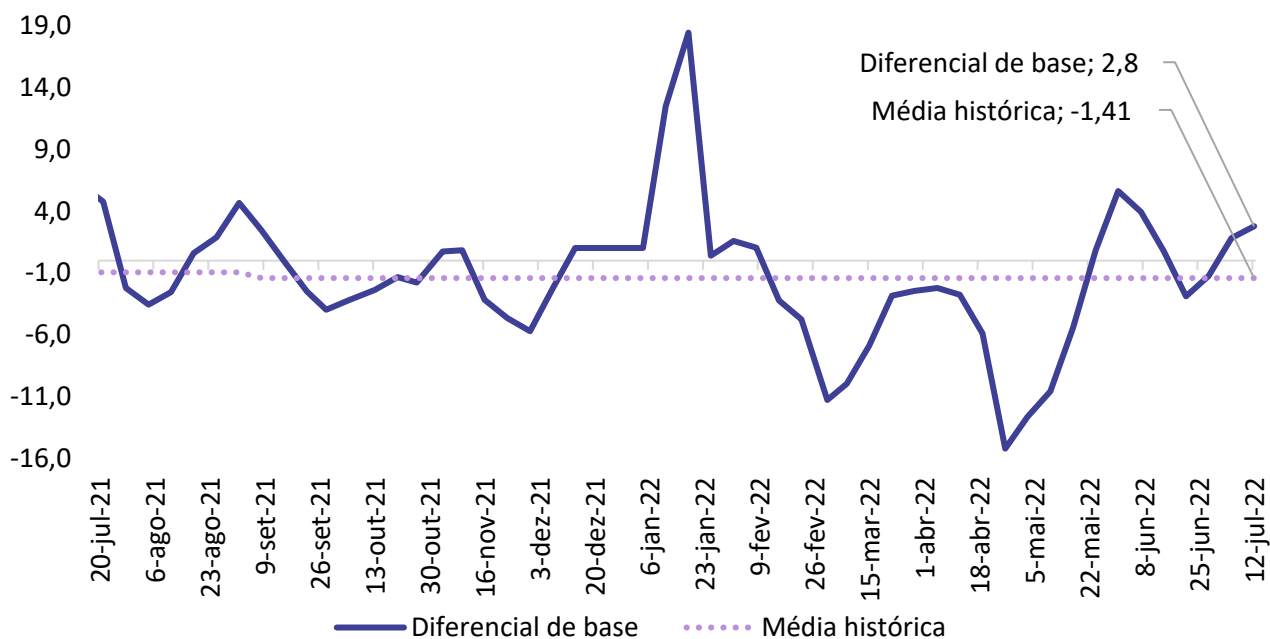
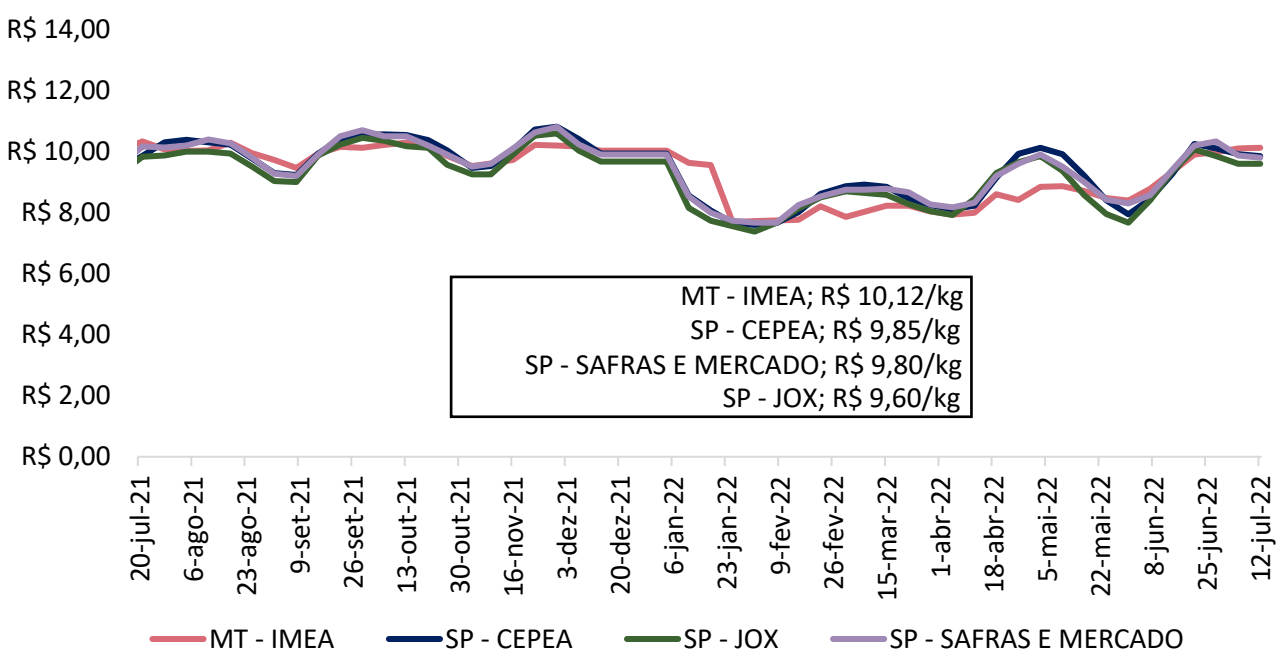

Fonte: Imea, Safras e mercado, Cepea e Jox

Gráfico 9 - Preços dos cortes de suíno no varejo em Mato Grosso (R\$/kg):

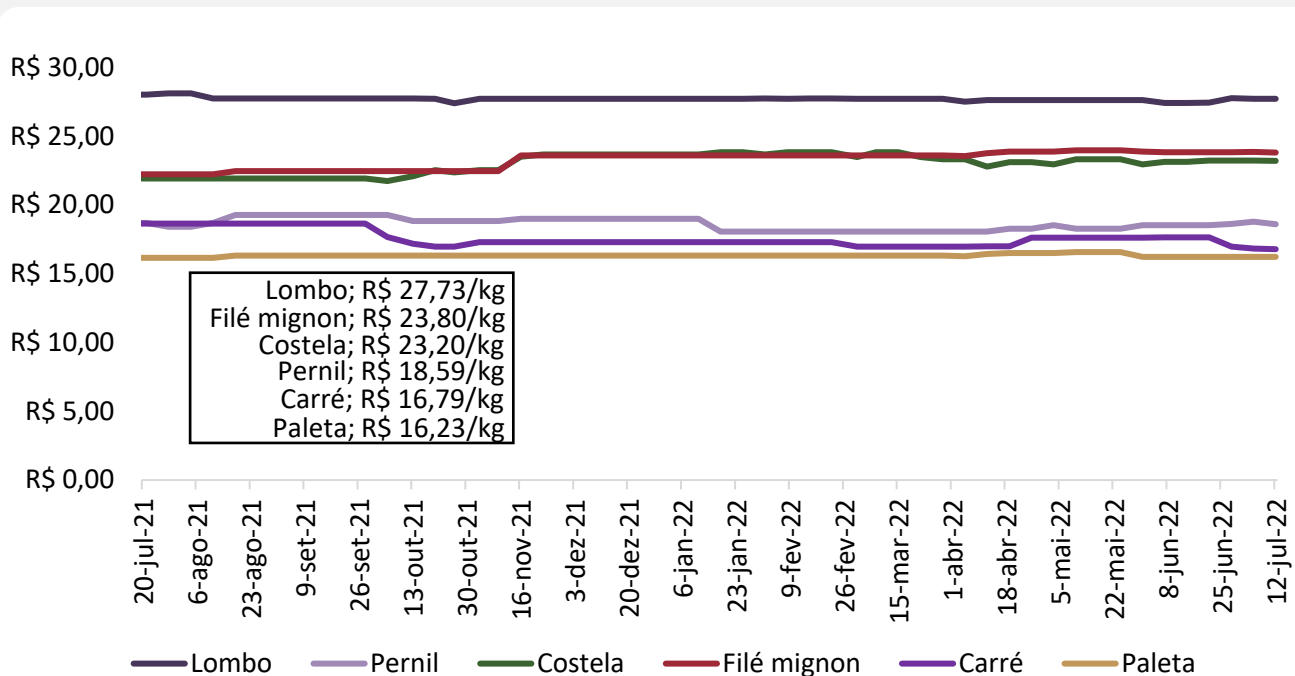

Fonte: Imea

Gráfico 10 - Preços dos cortes de suíno no atacado em Mato Grosso (R\$/kg):

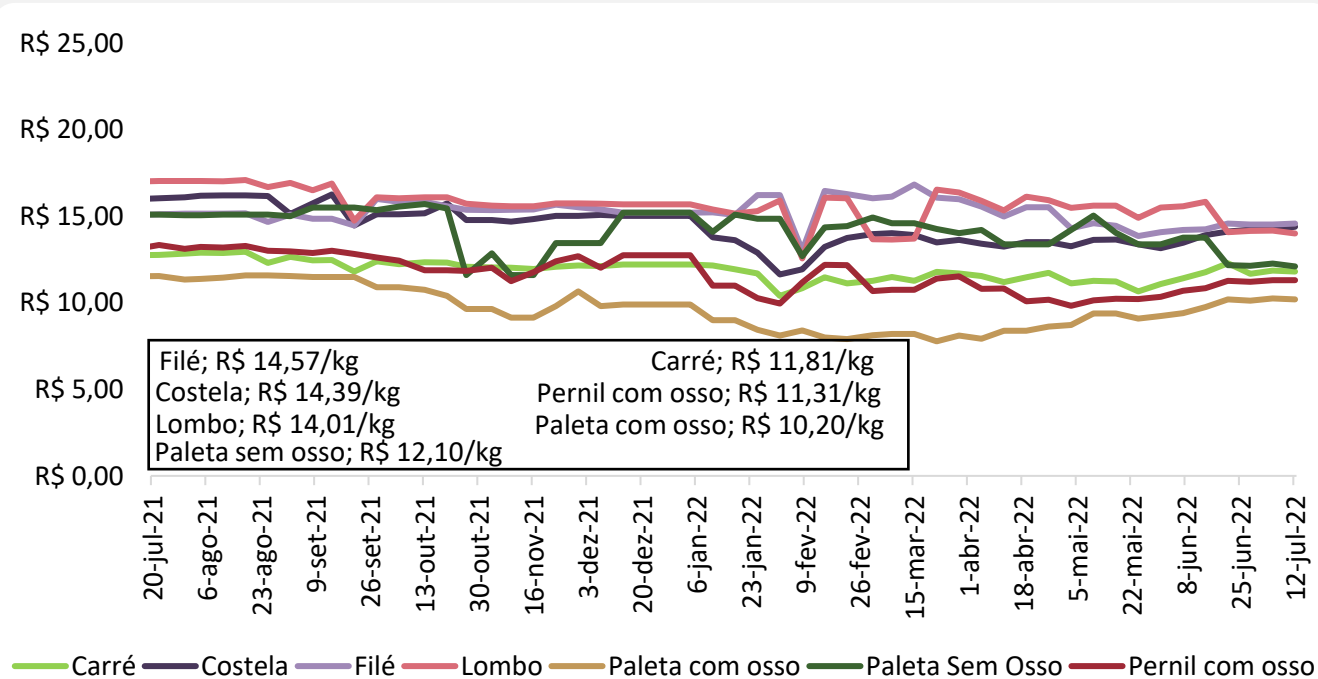

Fonte: Imea

Gráfico 11 - Preços dos cortes de suínos no atacado em São Paulo (R\$/kg):



Gráfico 12 - Relação de troca suíno vivo/varejo e suíno vivo/indústria:



Gráfico 13 - Relação de troca suíno vivo/milho (kg/sc):

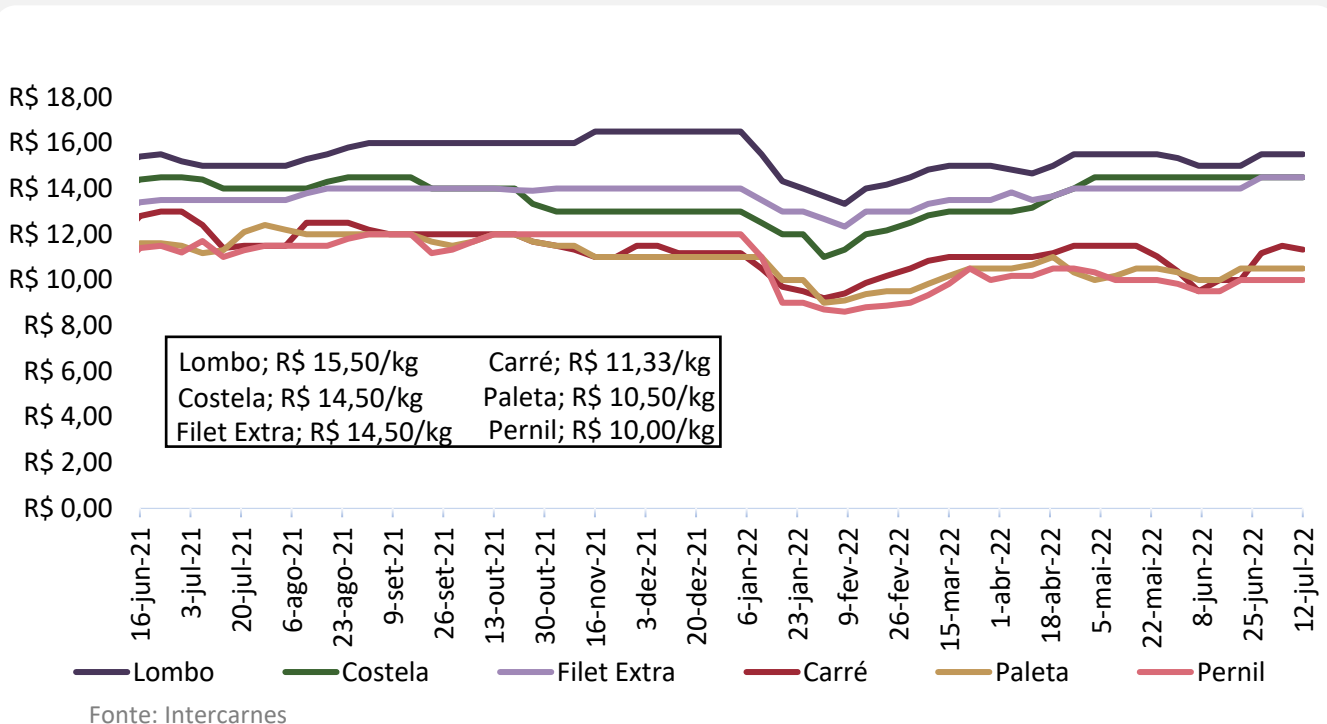

Fonte: Imea

Gráfico 14 - Relação de troca suíno vivo/farelo de soja (kg/ton):

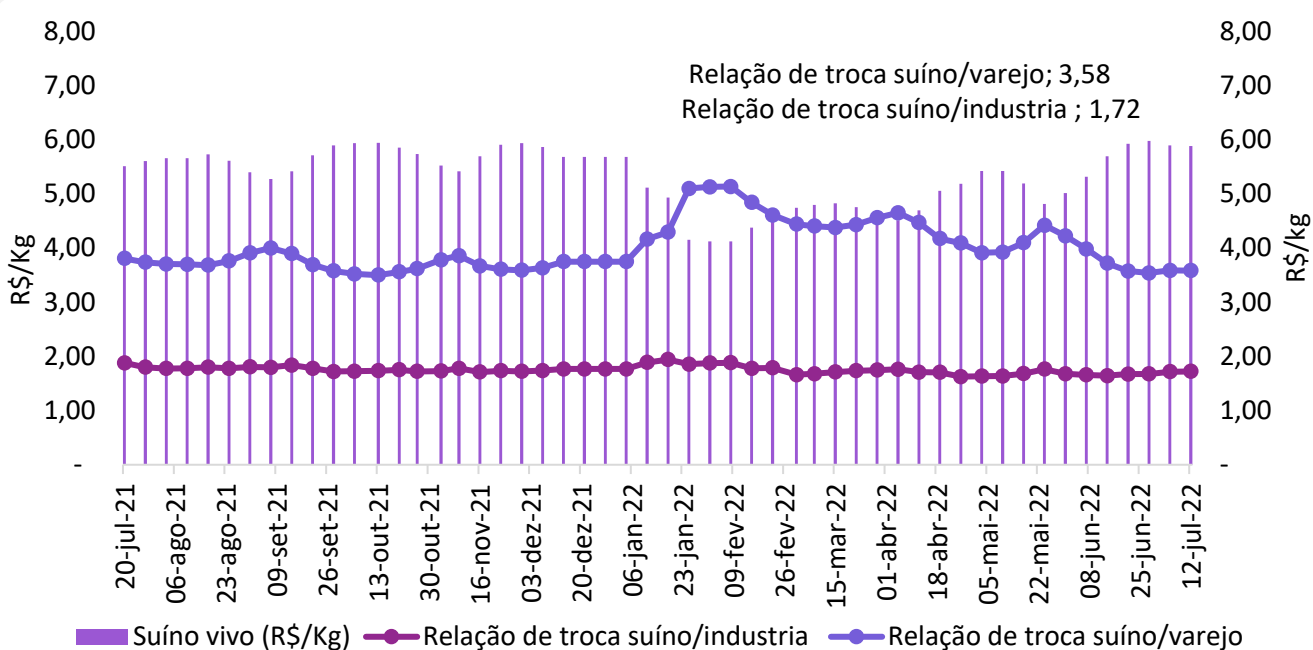
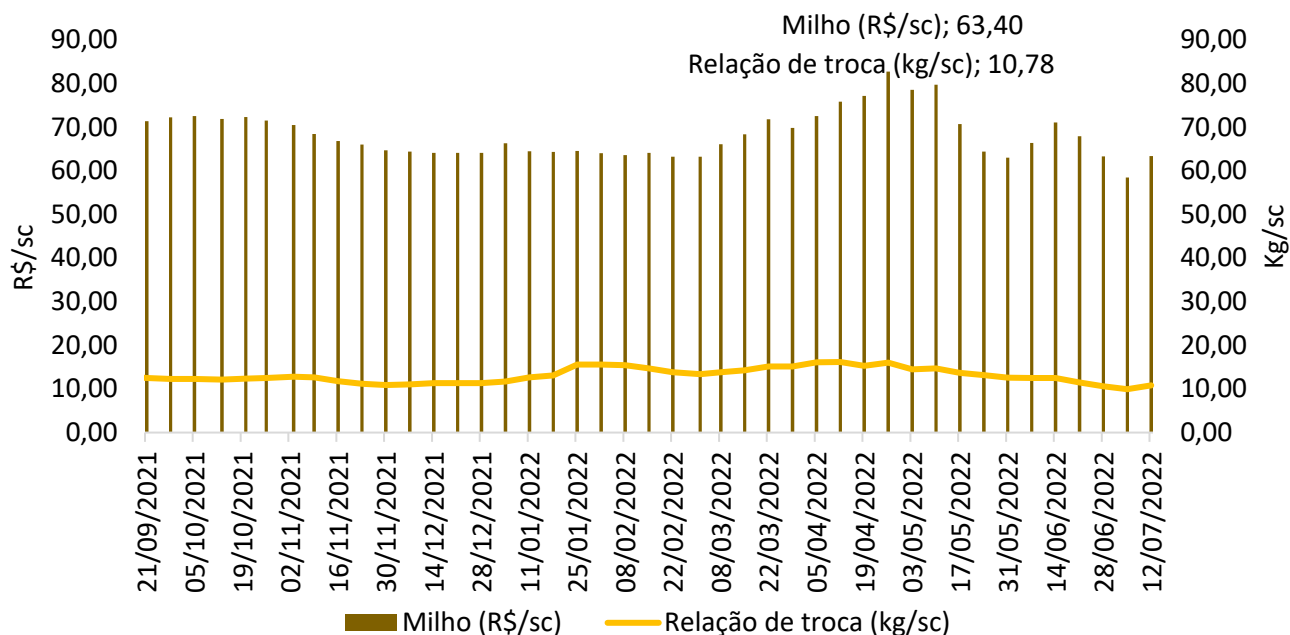
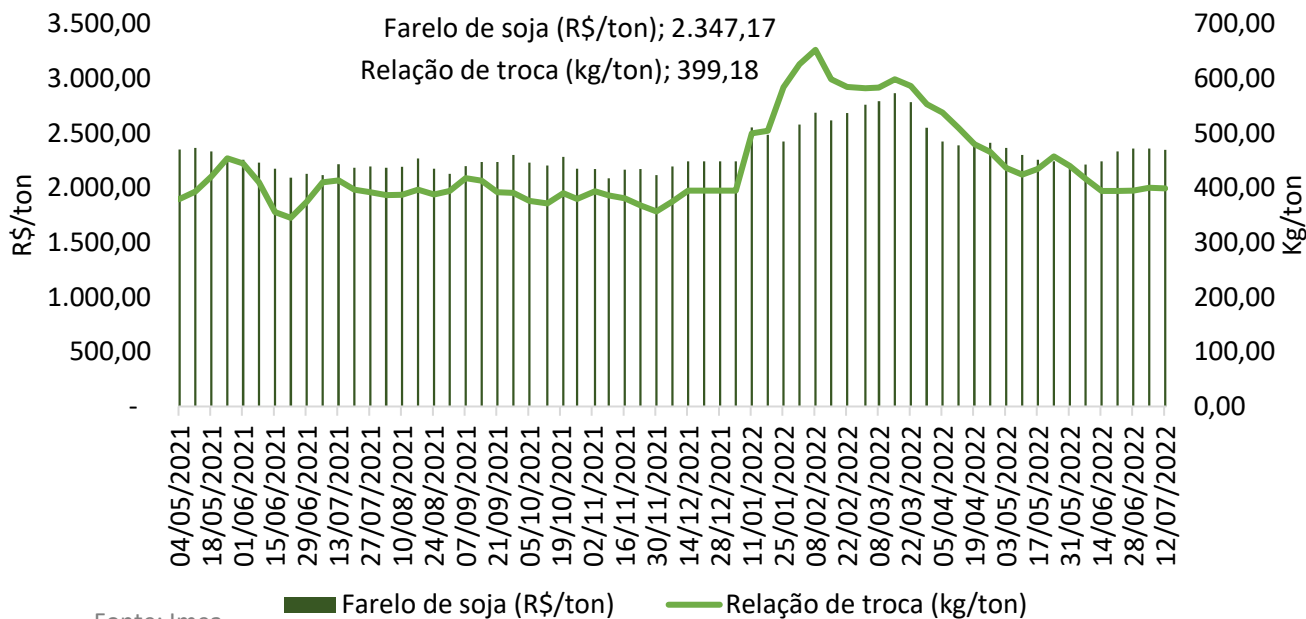

Fonte: Imea

Gráfico 15 - Relação de troca suíno vivo/dólar (kg/US\$):

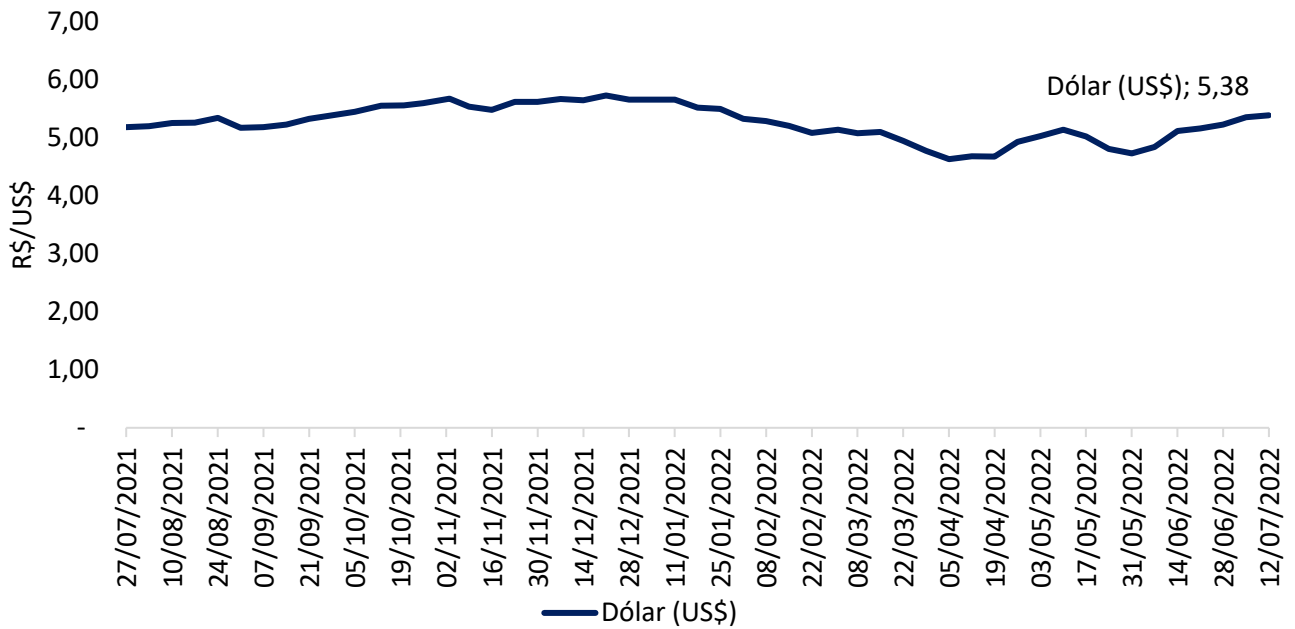

Fonte: Imea

Gráfico 16 - Preço médio de exportação de carne suína *in natura* (R\$/kg):



Gráfico 17 - Preço médio de exportação de carne suína em miúdos (R\$/kg):



Gráfico 18 - Exportações brasileiras de carne suína (volume):

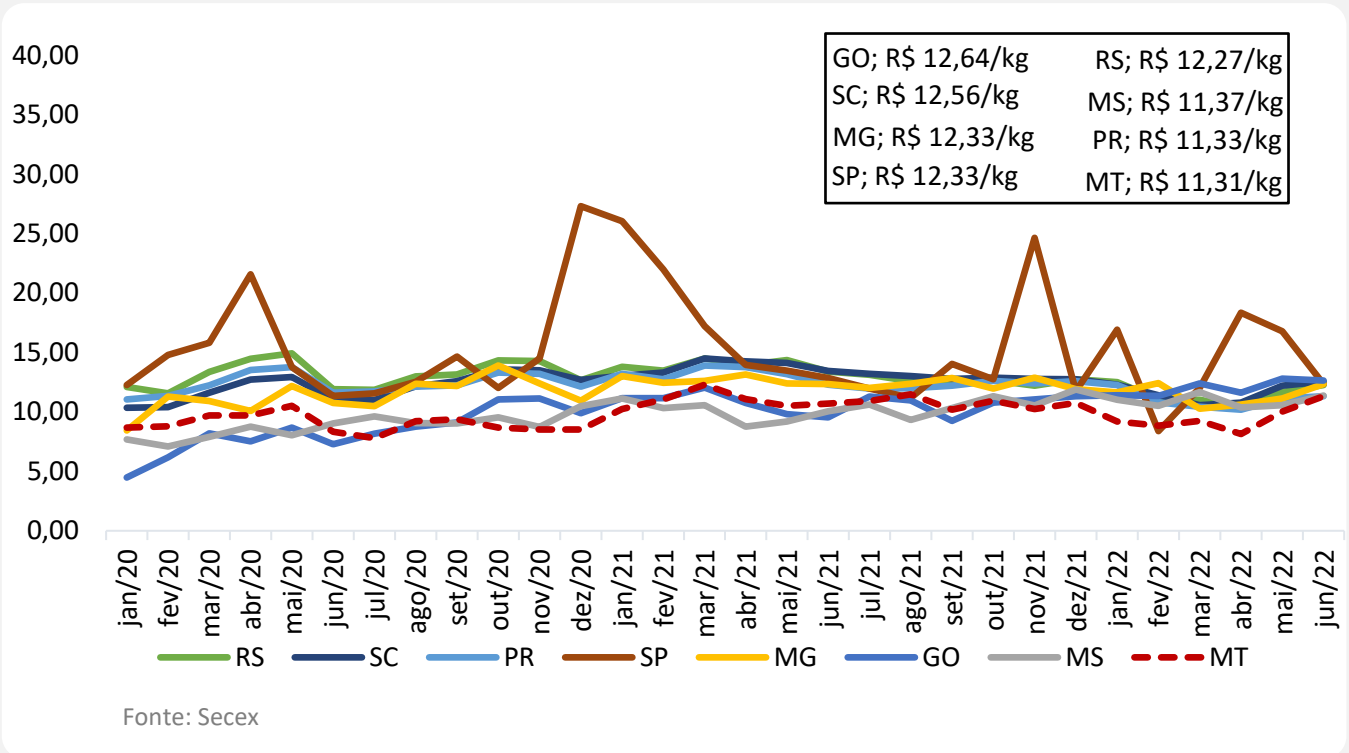

Gráfico 19 - Exportações mato-grossenses de carne suína (volume):

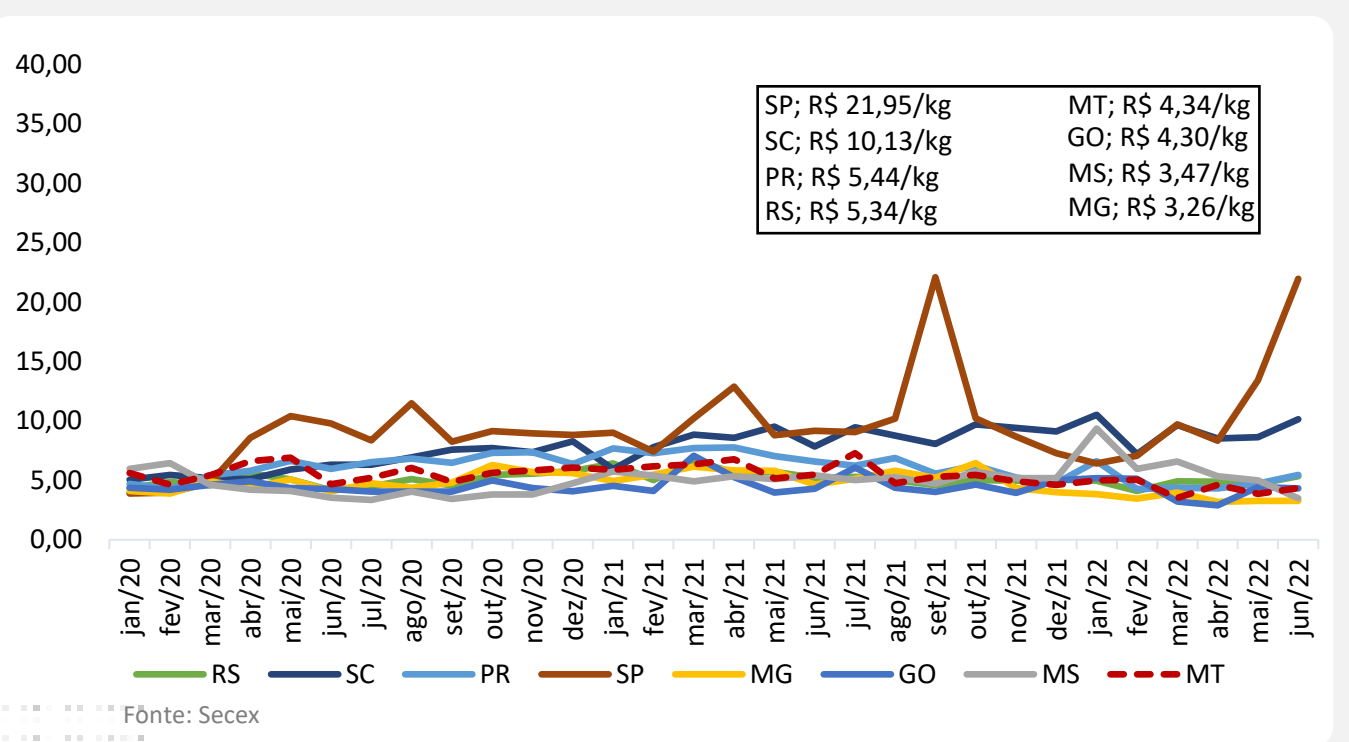
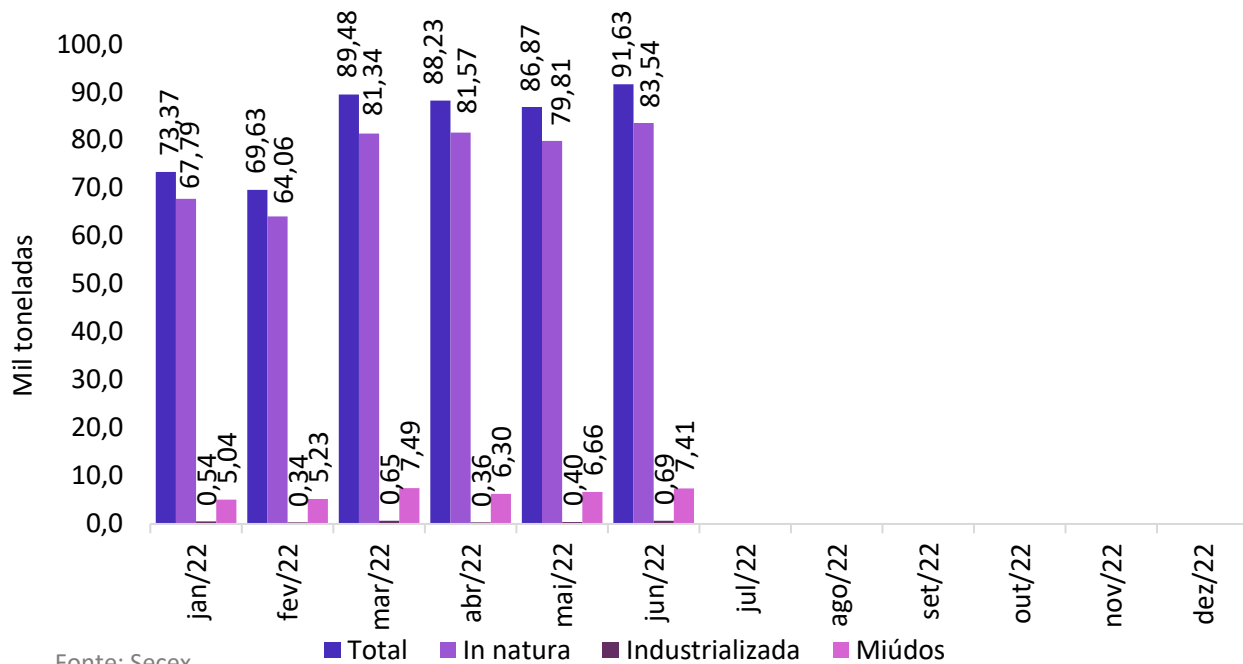