



Associação dos Criadores de
Suínos de Mato Grosso

RELATÓRIO SEMANAL

31 de março | 2022



Elaboração





MERCADO DE SUÍNOS

	FONTE	PRAÇAS	COLETA	UNIDADE	ANTERIOR	ATUAL	VARIAÇÃO
Carcaça Especial	Jox	SP	Semanal	R\$/kg	8,28	8,05	-2,78%
Carcaça Especial	Cepea	SP	Semanal	R\$/kg	8,47	8,24	-2,68%
Carcaça Especial	Safras e mercado	SP	Semanal	R\$/kg	8,67	8,27	-4,61%
Média das carcaças	03 institutos	SP	Semanal	R\$/kg	8,47	8,19	-3,37%
SUGESTÃO DE PREÇO							
Preço DENTRO do Estado	60% da média	SP	Semanal	R\$/kg	5,08	4,91	-3,37%
Preço FORA do Estado	62% da média	SP	Semanal	R\$/kg	5,25	5,08	-3,37%
Preço FORA do Estado (ICMS)	62% da média	SP	Semanal	R\$/kg	5,88	5,69	-3,37%
MERCADO EM MATO GROSSO							
Carcaça	Imea	MT	Semanal	R\$/kg	8,23	8,04	-2,31%
Suíno Vivo (Preço pago ao produtor)	Imea	MT	Semanal	R\$/kg	4,75	4,61	-2,95%
Diferencial de Base das Carcaças	Imea e Cepea	MT - SP	Semanal	%	-2,83	-2,47	0,37 p.p.

O mercado de suínos nessa semana, apresentou queda de 2,95% para o suíno vivo em Mato Grosso e com isso, a média ficou cotada em R\$ 4,61/kg. O principal fator que contribuiu para tal cenário foi o excesso de oferta na indústria, que, somado a menor demanda do consumidor final na última semana do mês, acabaram impulsionando os preços a patamares mais baixos. O reflexo continua nas indústrias do estado, o qual registrou decréscimo de 2,31% na carcaça, e obteve média de R\$ 8,04/kg. Já na praça paulista a média dos institutos analisados registraram queda de 3,37% na carcaça, diante disso, a média ficou em R\$ 8,19/kg.



MERCADO DE BOVINOS

	FONTE	PRAÇAS	COLETA	UNIDADE	ANTERIOR	ATUAL	VARIAÇÃO
Boi gordo à vista	Imea	MT	Semanal	R\$/@	309,80	305,38	-1,43%
Carcaça Casada	Imea	MT	Semanal	R\$/kg	20,80	20,56	-1,15%
Carcaça Casada	Cepea	SP	Semanal	R\$/kg	20,50	20,00	-2,44%
Diferencial de Base das Carcaças	Imea e Cepea	MT - SP	Semanal	%	1,46	2,80	1,34 p.p.

A bovinocultura de corte nessa semana, registrou queda de 1,43% na arroba do boi gordo, com isso, a média ficou em R\$ 305,38/@ na praça mato-grossense. O recuo continua pautado pela menor demanda do consumo doméstico, uma vez que na segunda quinzena do mês há uma menor entrada de salários para a população consumidora. Já a carcaça casada seguiu o mesmo caminho, e registrou desvalorização de 1,15% no comparativo semanal, e média de R\$ 20,56/kg no estado. Na praça paulista o recuo foi mais acentuado, 2,44% ante a semana passada, e preço médio de R\$ 20,00/kg,



MERCADO DE AVES

	FONTE	PRAÇAS	COLETA	UNIDADE	ANTERIOR	ATUAL	VARIAÇÃO
Frango congelado	Cepea	SP	Semanal	R\$/kg	7,46	7,52	0,85%
Frango resfriado	Cepea	SP	Semanal	R\$/kg	7,35	7,83	6,58%
Frango congelado	Jox	SP	Semanal	R\$/kg	7,17	7,28	1,53%
Frango resfriado	Jox	SP	Semanal	R\$/kg	9,55	10,00	4,71%

Nessa semana na praça paulista, o mercado de aves obteve incremento de 0,85% (Cepea) e 1,53% (Jox) para o frango congelado, com isso, a média ficou em R\$ 7,52/kg e R\$ 7,28/kg na mesma ordem. Já para o frango resfriado, as elevações foram de 6,58% (Cepea) e 4,71% (Jox) com cotações médias de R\$ 7,83/kg e R\$ 10,00/kg, respectivamente. Este aumento se deu por conta da maior demanda pela proteína nessa semana, já que o preço do boi gordo segue em patamares elevados.



COMPARATIVOS

31 de março | 2022



Elaboração



Gráfico 1 - Média dos preços do suíno vivo pago ao produtor nas macrorregiões de Mato Grosso (R\$/kg):

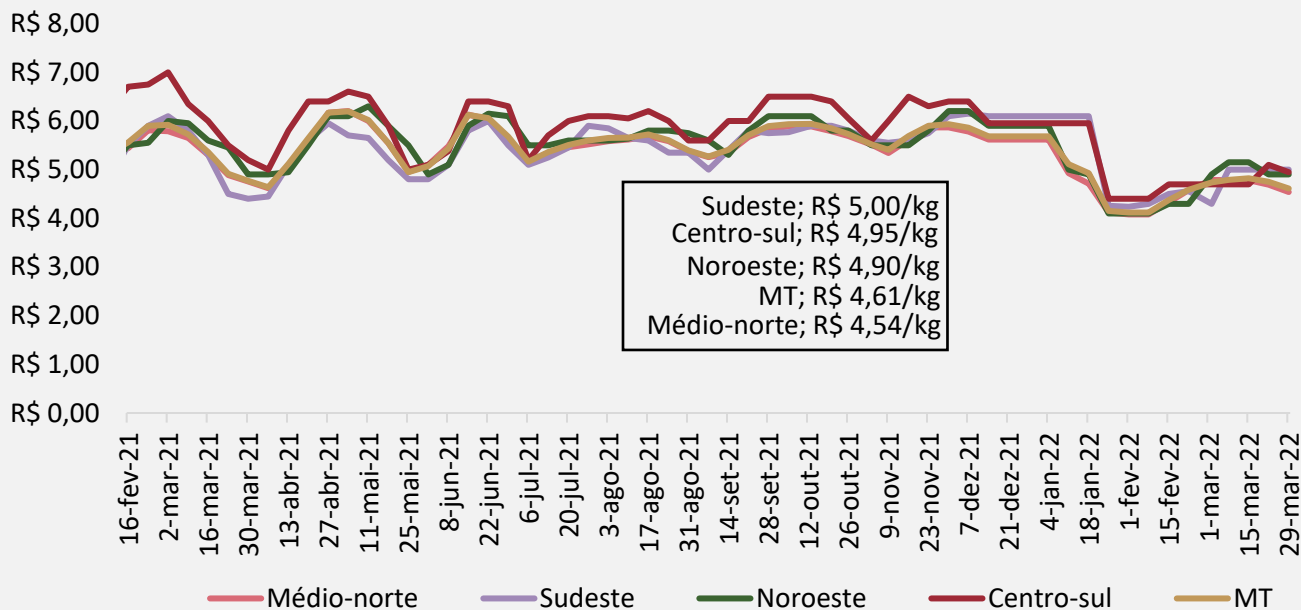

Nota: O levantamento de preço na região Centro-Sul iniciou em 17/11/2020

Fonte: Imea

Gráfico 2 - Média ponderada dos preços da matriz para descarte pago ao produtor em Mato Grosso (R\$/kg):

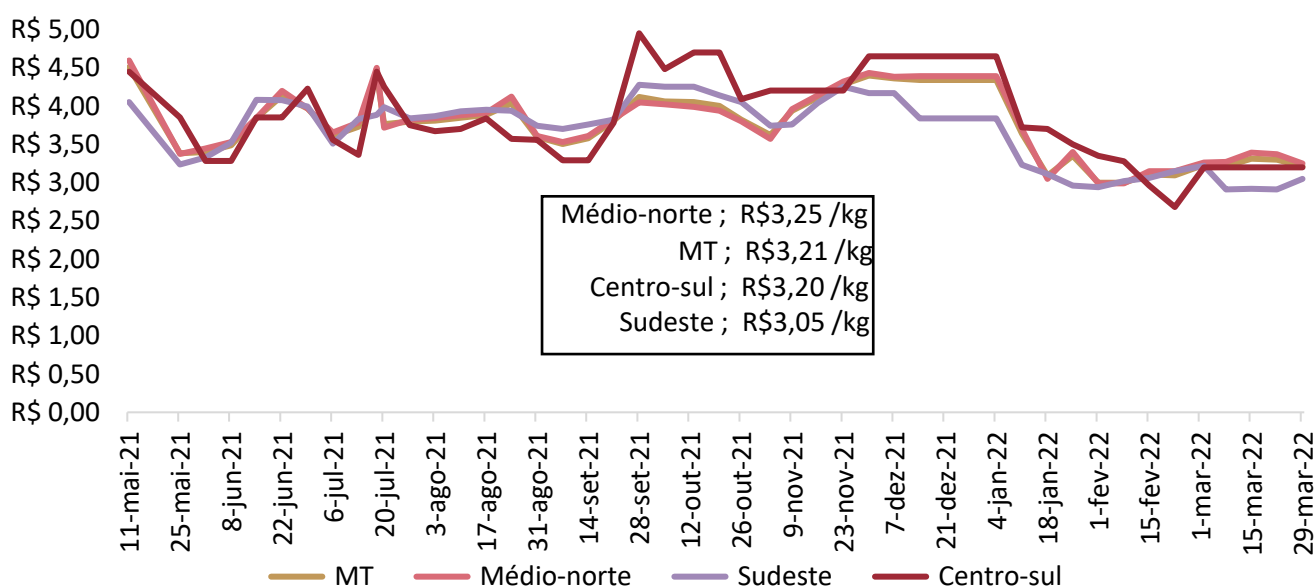

Nota: O levantamento de de matrizes iniciou em 11/05/2021

Fonte: Imea

Gráfico 3 - Média ponderada dos preços do leitão vivo pago ao produtor em Mato Grosso (R\$/kg):



Gráfico 4 - Média dos preços do suíno vivo pago ao produtor em Mato Grosso e São Paulo (R\$/kg):



Gráfico 5 - Diferencial de base entre as carcaças de Mato Grosso e São Paulo (%):

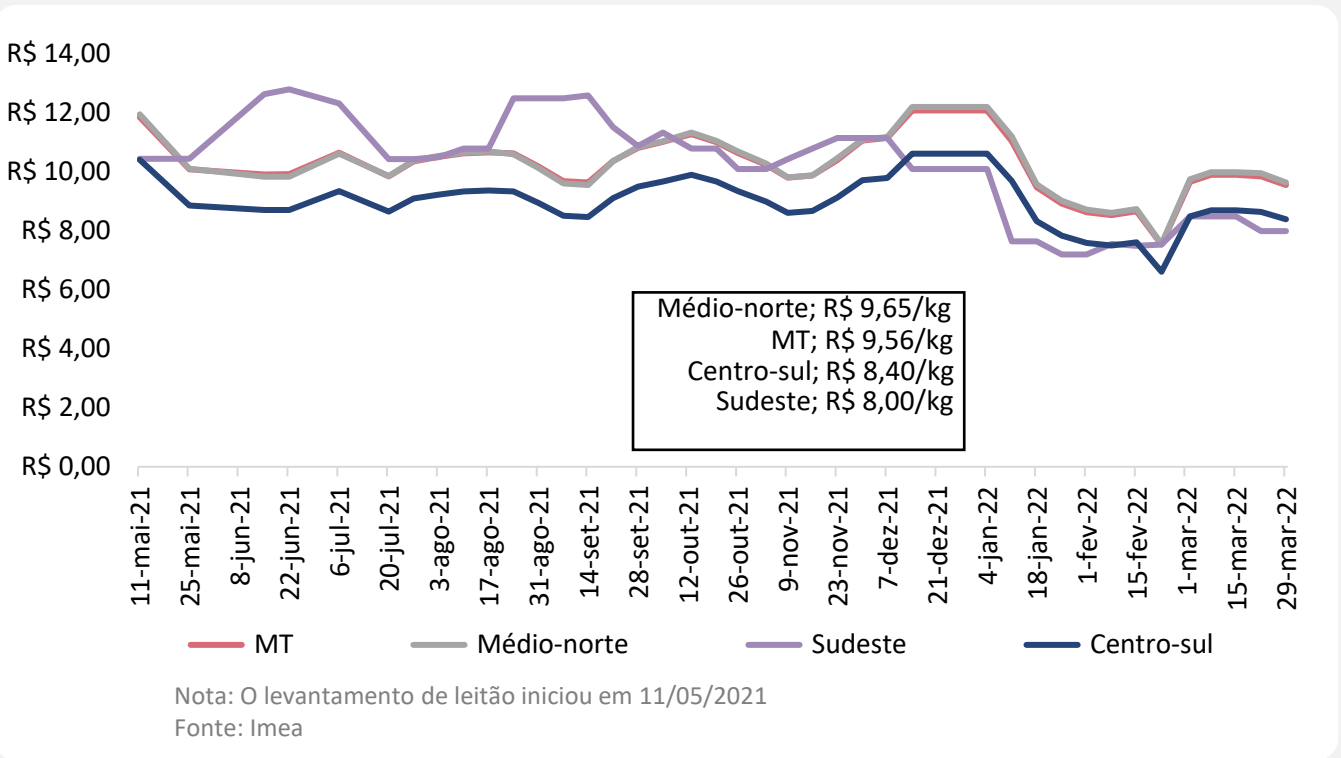

Fonte: Imea e Cepea

Gráfico 6 - Média dos preços da carcaça do suíno (R\$/kg):

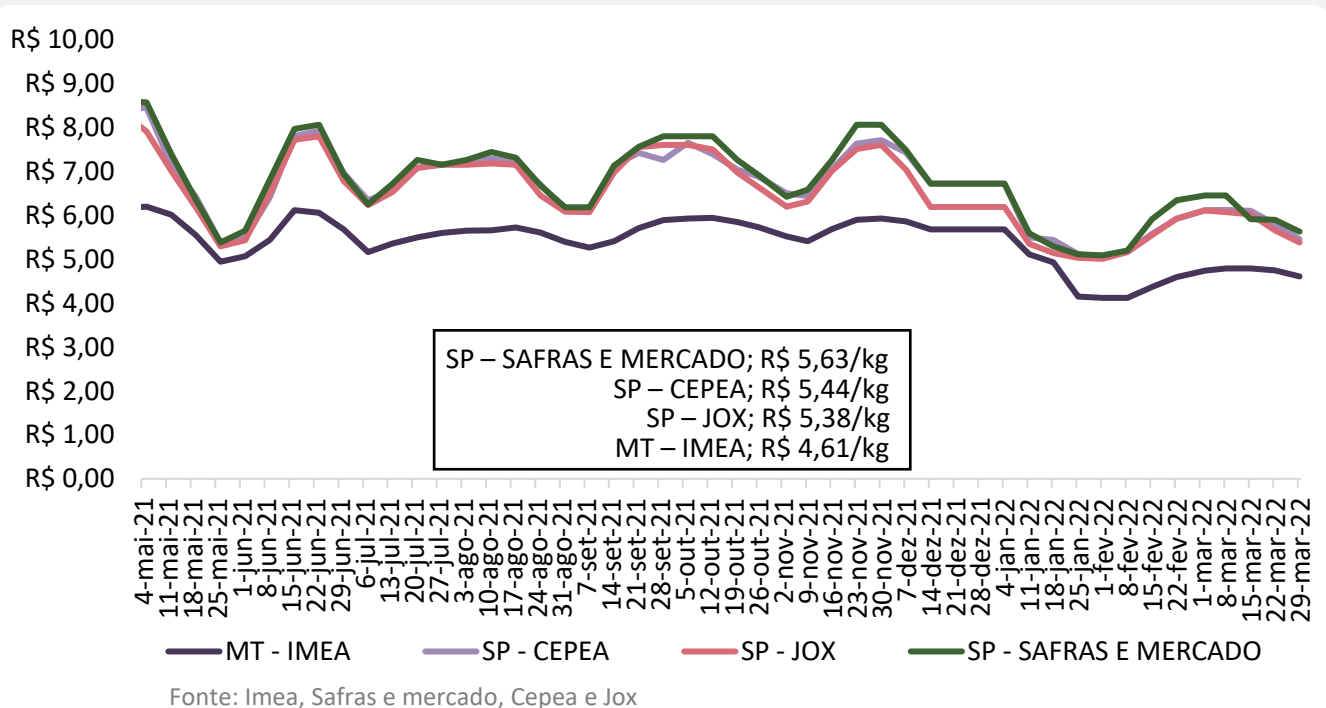
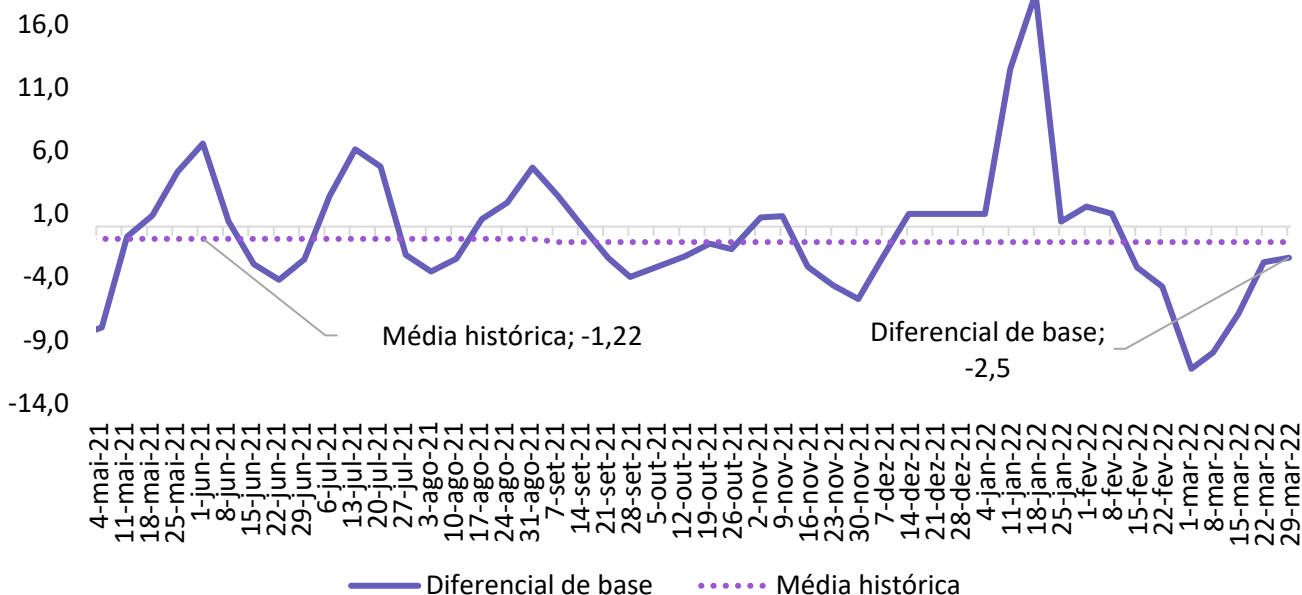
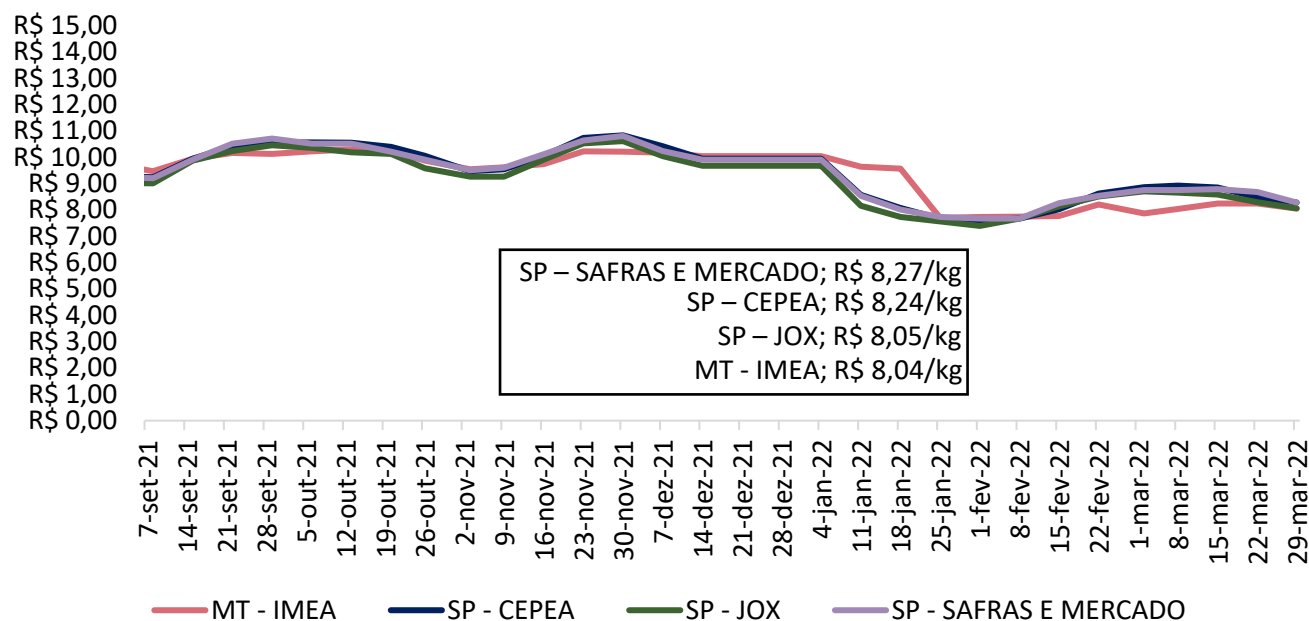

Fonte: Imea, Safras e mercado, Cepea e Jox

Gráfico 7 - Preços dos cortes de suíno no varejo em Mato Grosso (R\$/kg):

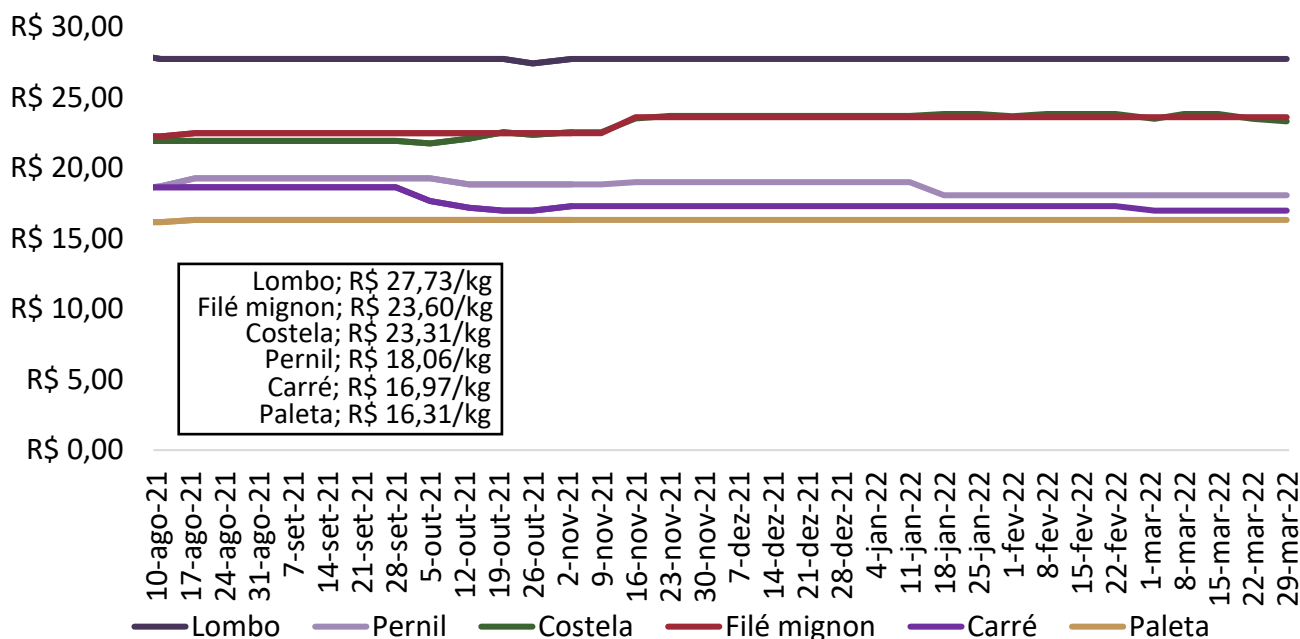

Fonte: Imea

Gráfico 8 - Preços dos cortes de suíno no atacado em Mato Grosso (R\$/kg):

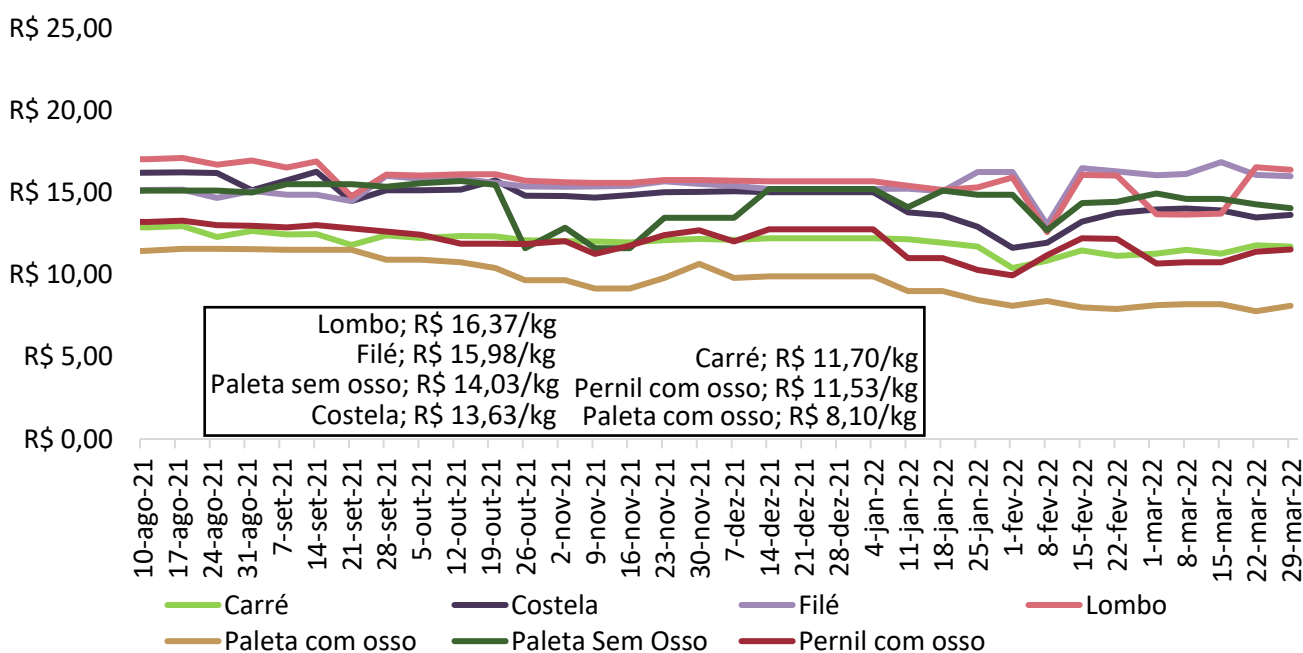

Fonte: Safras e Mercado

Gráfico 9 - Preços dos cortes de suínos no atacado em São Paulo (R\$/kg):

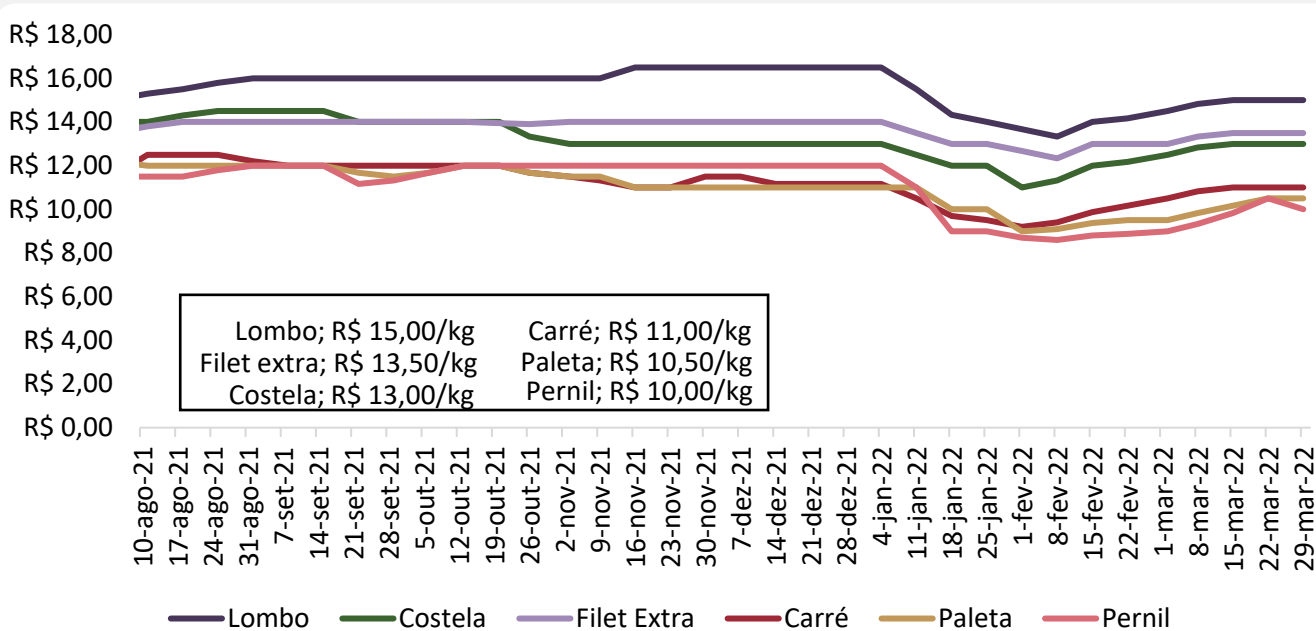

Fonte: Intercarnes

Gráfico 10 - Relação de troca suíno vivo/varejo e suíno vivo/indústria:

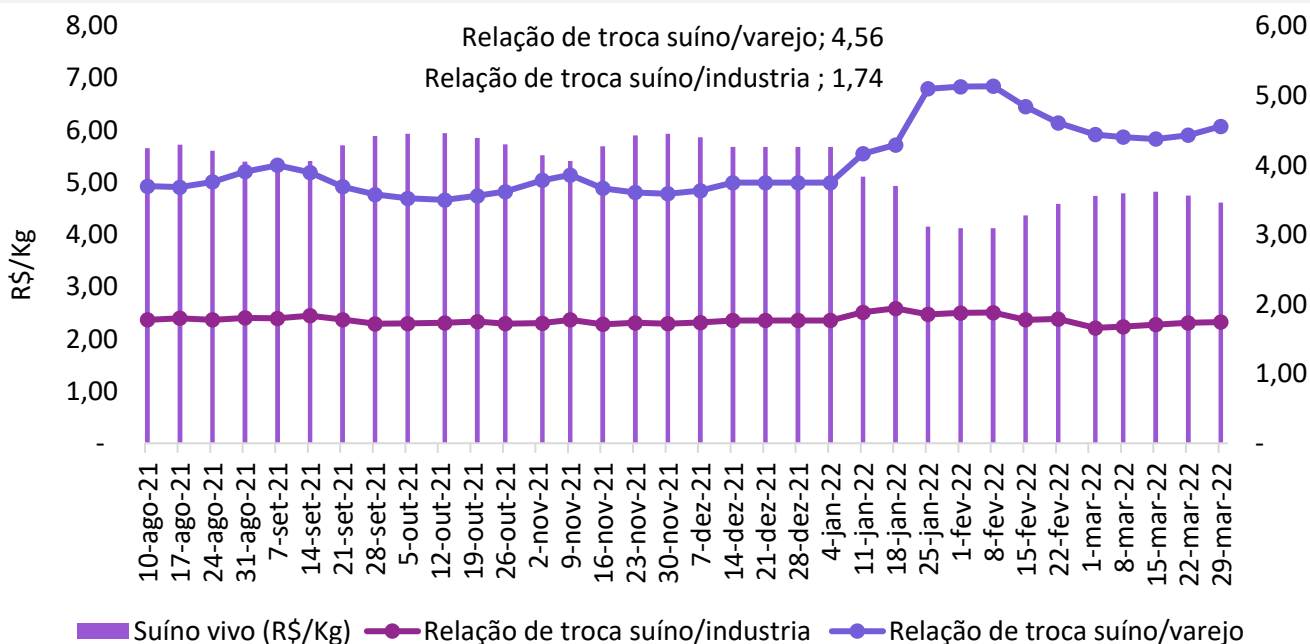

Fonte: Imea

Gráfico 11 - Preço médio de exportação de carne suína em pedaços (R\$/kg):



Gráfico 12 - Preço médio de exportação de carne suína congelada (R\$/kg):



Gráfico 13 - Preço médio de exportação de carne suína em miúdos (R\$/kg):

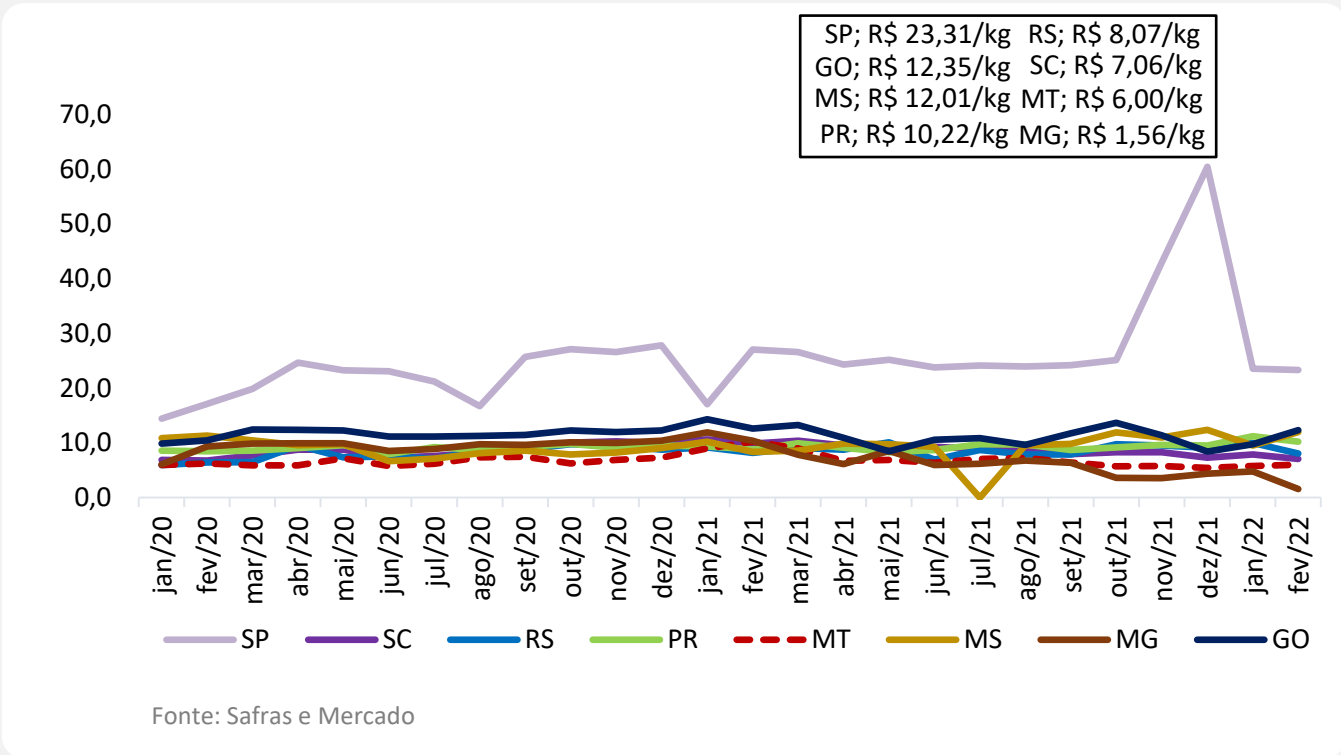

Fonte: Safras e Mercado

Gráfico 14 - Exportações brasileiras de carne suína (volume):

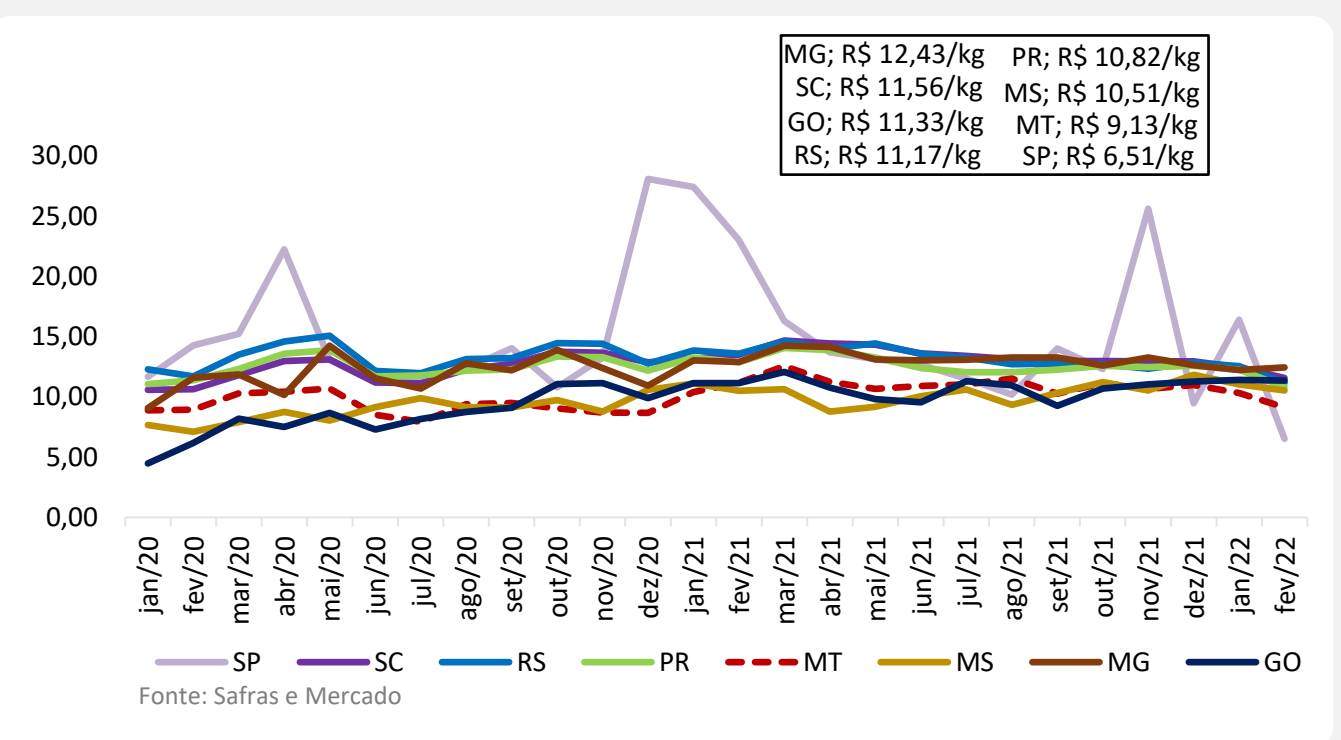
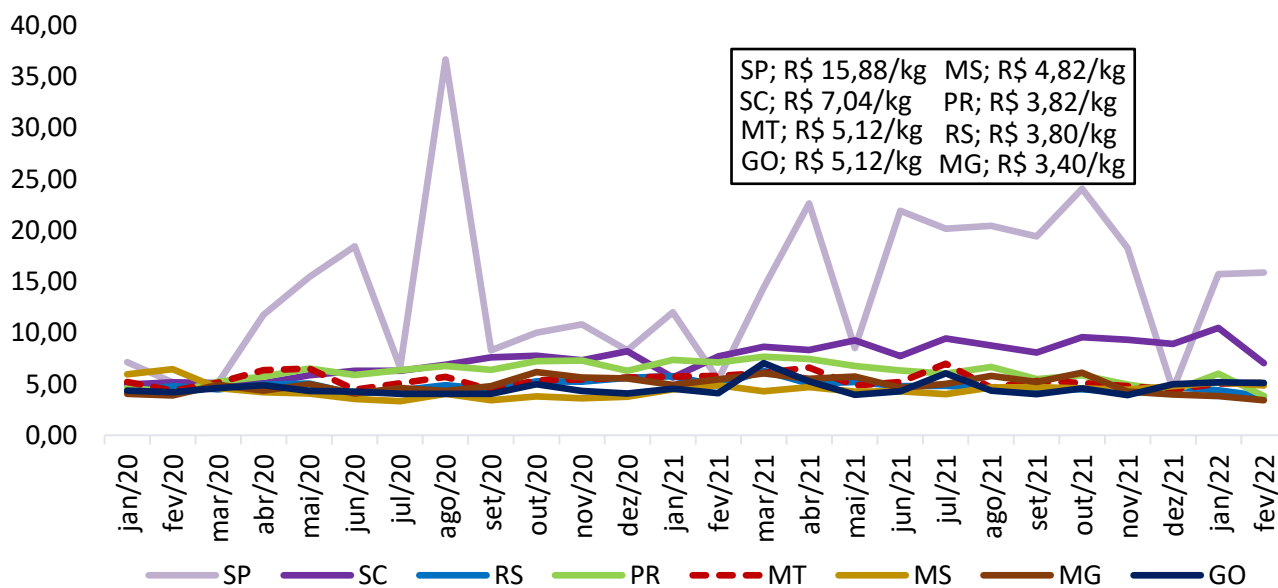

Fonte: Safras e Mercado

Gráfico 15 - Exportações mato-grossenses de carne suína (volume):



Fonte: Safras e Mercado