



Associação dos Criadores de
Suínos de Mato Grosso

RELATÓRIO SEMANAL

24 de março | 2022



Elaboração





MERCADO DE SUÍNOS

	FONTE	PRAÇAS	COLETA	UNIDADE	ANTERIOR	ATUAL	VARIAÇÃO
Carcaça Especial	Jox	SP	Semanal	R\$/kg	8,58	8,28	-3,50%
Carcaça Especial	Cepea	SP	Semanal	R\$/kg	8,84	8,47	-4,19%
Carcaça Especial	Safras e mercado	SP	Semanal	R\$/kg	8,78	8,67	-1,25%
Média das carcaças	03 institutos	SP	Semanal	R\$/kg	8,73	8,47	-2,98%
SUGESTÃO DE PREÇO							
Preço DENTRO do Estado	60% da média	SP	Semanal	R\$/kg	5,24	5,08	-2,98%
Preço FORA do Estado	62% da média	SP	Semanal	R\$/kg	5,41	5,25	-2,98%
Preço FORA do Estado (ICMS)	62% da média	SP	Semanal	R\$/kg	6,06	5,88	-2,98%
MERCADO EM MATO GROSSO							
Carcaça	Imea	MT	Semanal	R\$/kg	8,23	8,23	0,00%
Suíno Vivo (Preço pago ao produtor)	Imea	MT	Semanal	R\$/kg	4,82	4,75	-1,45%
Diferencial de Base das Carcaças	Imea e Cepea	MT - SP	Semanal	%	-6,90	-4,19	2,71 p.p.

Nessa semana, o suíno vivo mato-grossense registrou queda de 1,45% no comparativo semanal, cotado na média de R\$ 4,75/kg. O aumento da oferta de animais no estado, somado a menor demanda nesse período do mês, foram fatores que contribuíram para a queda dos preços no campo. Na indústria suinícola, apesar do esfriamento da demanda pela proteína no estado, as cotações para a carcaça comum ficaram neutras, logo a cotação média para o corte não apresentou alteração. Na praça paulista, a média dos três institutos consultados para a carcaça especial recuou 2,98% ante a semana passada, cotada na média de R\$ 8,47/kg.



MERCADO DE BOVINOS

	FONTE	PRAÇAS	COLETA	UNIDADE	ANTERIOR	ATUAL	VARIAÇÃO
Boi gordo à vista	Imea	MT	Semanal	R\$/@	311,16	309,80	-0,44%
Carcaça Casada	Imea	MT	Semanal	R\$/kg	20,75	20,80	0,24%
Carcaça Casada	Cepea	SP	Semanal	R\$/kg	21,50	20,50	-4,65%
Diferencial de Base das Carcaças	Imea e Cepea	MT - SP	Semanal	%	-3,49	1,46	4,95 p.p

Nessa semana, o mercado do boi gordo exibiu uma queda de 0,44% ante a semana passada, com a cotação média sendo fixada em R\$ 309,80/@ na praça mato-grossense. A queda dos preços dentro da porteira está atrelada ao recuo da demanda pela proteína nessa segunda quinzena do mês. No mercado atacadista os preços ficaram estáveis, com a carcaça casada apresentando um tímido avanço de 0,24% ante a semana passada, com cotação média de R\$ 20,50/kg no estado.



MERCADO DE AVES

	FONTE	PRAÇAS	COLETA	UNIDADE	ANTERIOR	ATUAL	VARIAÇÃO
Frango congelado	Cepea	SP	Semanal	R\$/kg	7,17	7,46	4,04%
Frango resfriado	Cepea	SP	Semanal	R\$/kg	7,13	7,35	3,09%
Frango congelado	Jox	SP	Semanal	R\$/kg	7,00	7,17	2,43%
Frango resfriado	Jox	SP	Semanal	R\$/kg	9,03	9,55	5,76%

O mercado avícola paulista dessa semana registrou alta de 4,04% (Cepea) e 2,43% (Jox) para o frango congelado, exibindo cotações médias de R\$ 7,39/kg e R\$7,17/kg, respectivamente. Já para o frango resfriado, as altas registradas foram de 3,09% (Cepea) e 5,76% (Jox), com o quilo do corte sendo cotado a R\$ 7,17/kg e R\$ 9,55/kg, nessa mesma ordem. Os patamares elevados dos cortes bovinos possibilitam uma menor competitividade entre as proteínas, logo, os preços no mercado avícola seguem avançando devido ao aumento da demanda pela carne de frango.



COMPARATIVOS

24 de março | 2022



Elaboração



Gráfico 1 - Média dos preços do suíno vivo pago ao produtor nas macrorregiões de Mato Grosso (R\$/kg):

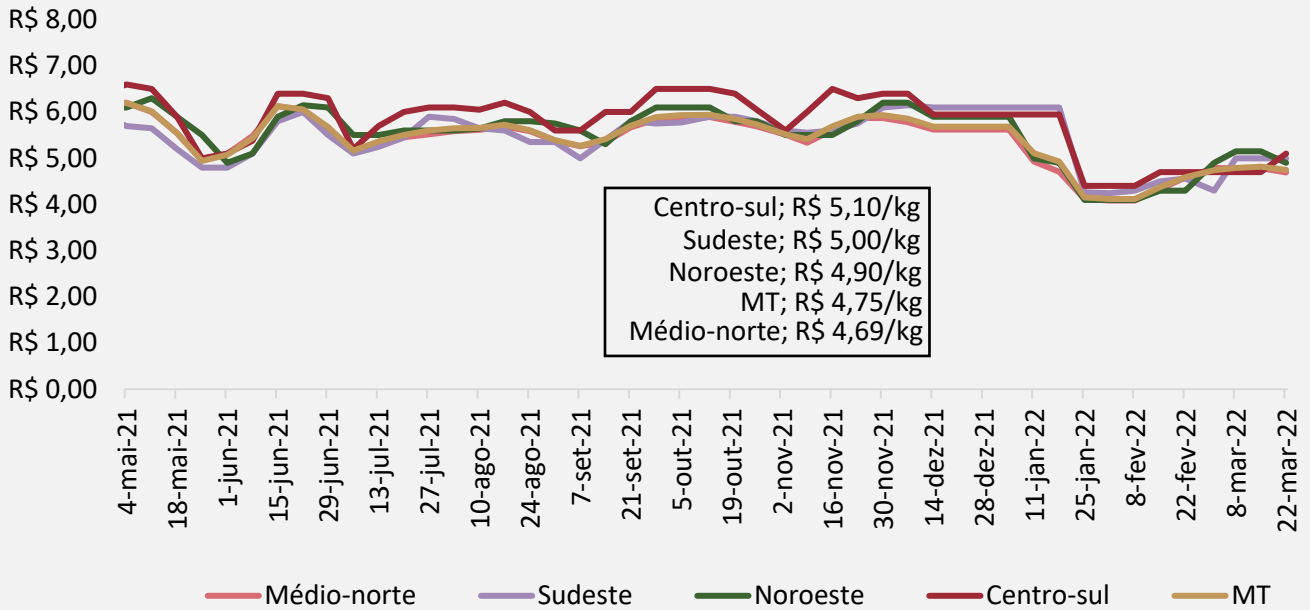

Nota: O levantamento de preço na região Centro-Sul iniciou em 17/11/2020
Fonte: Imea

Gráfico 2 - Média ponderada dos preços da matriz para descarte pago ao produtor em Mato Grosso (R\$/kg):

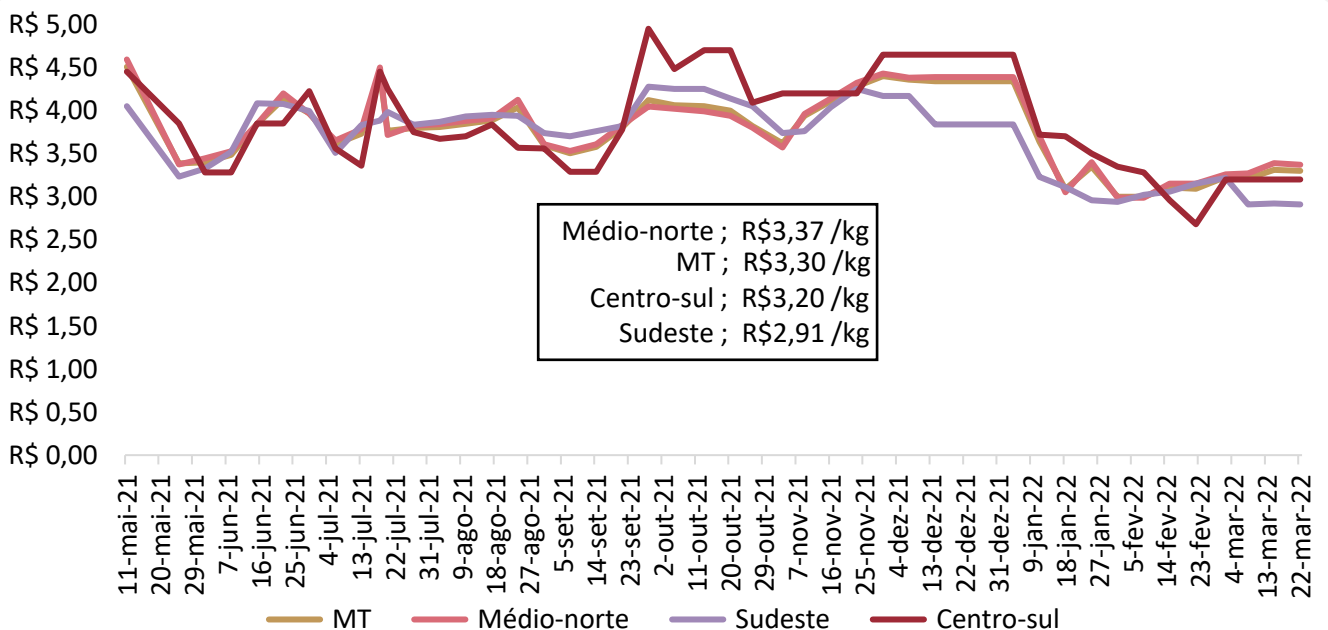

Nota: O levantamento de de matrizes iniciou em 11/05/2021
Fonte: Imea

Gráfico 3 - Média ponderada dos preços do leitão vivo pago ao produtor em Mato Grosso (R\$/kg):

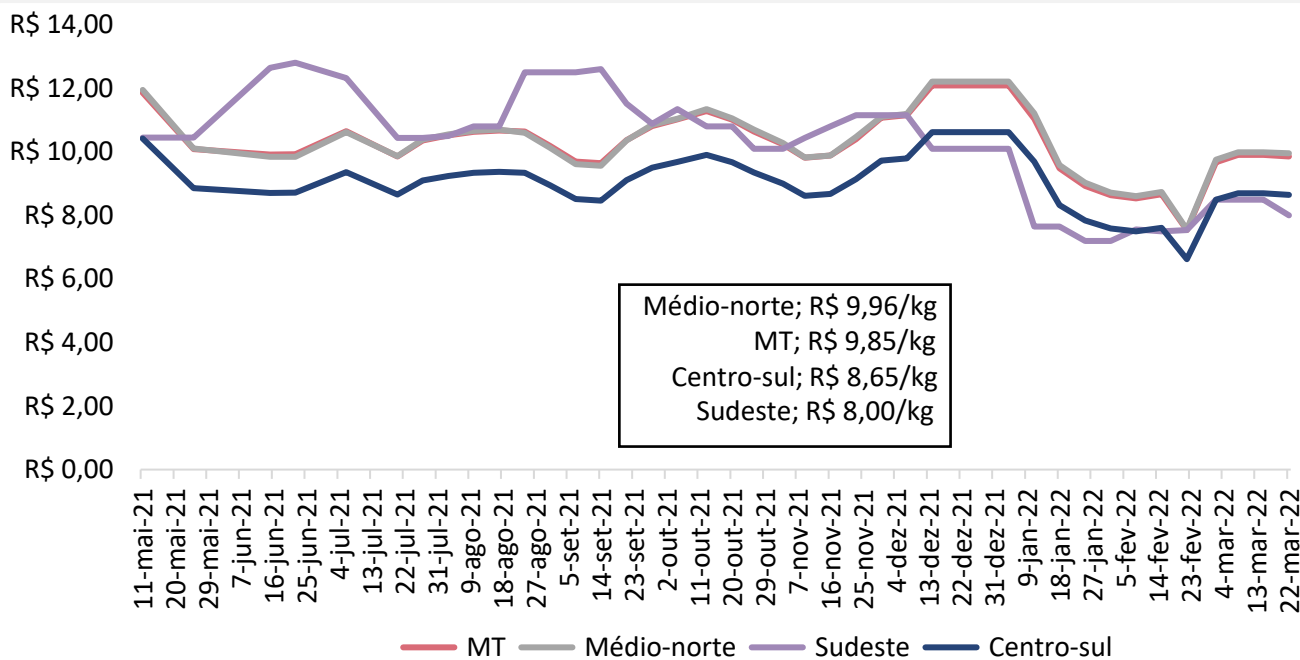

Nota: O levantamento de leitão iniciou em 11/05/2021

Fonte: Imea

Gráfico 4 - Média dos preços do suíno vivo pago ao produtor em Mato Grosso e São Paulo (R\$/kg):

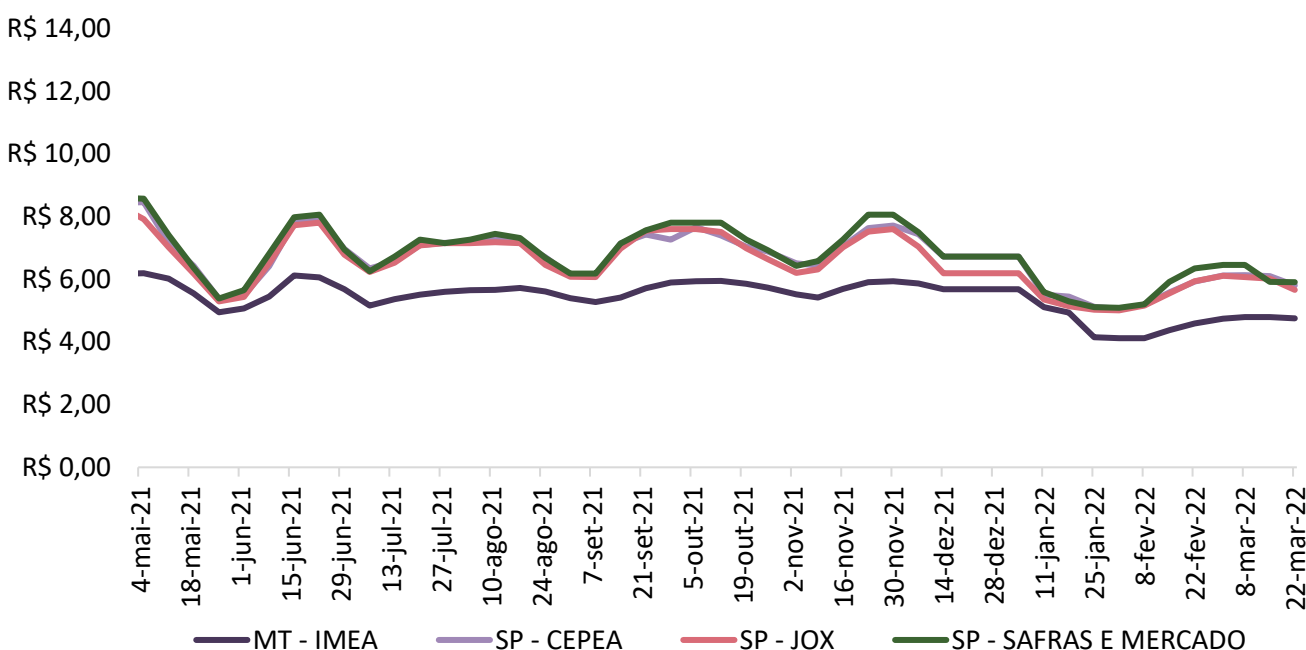

Fonte: Imea, Safras e mercado, Cepea e Jox

Gráfico 5 - Diferencial de base entre as carcaças de Mato Grosso e São Paulo (%):

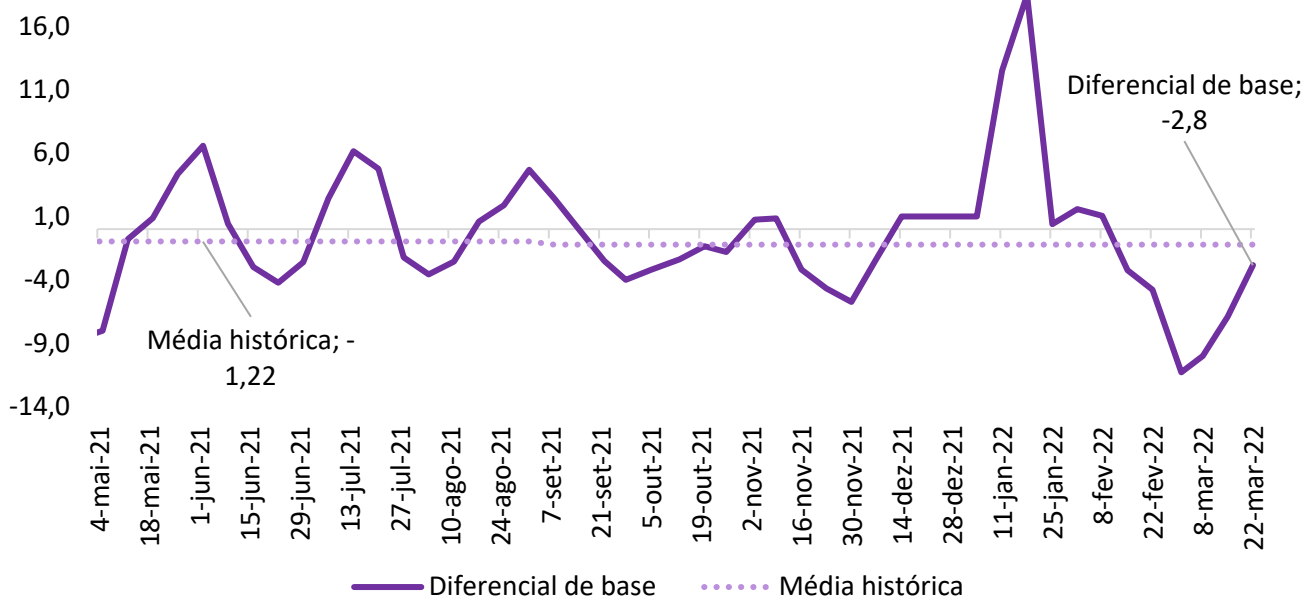

Fonte: Imea e Cepea

Gráfico 6 - Média dos preços da carcaça do suíno (R\$/kg):

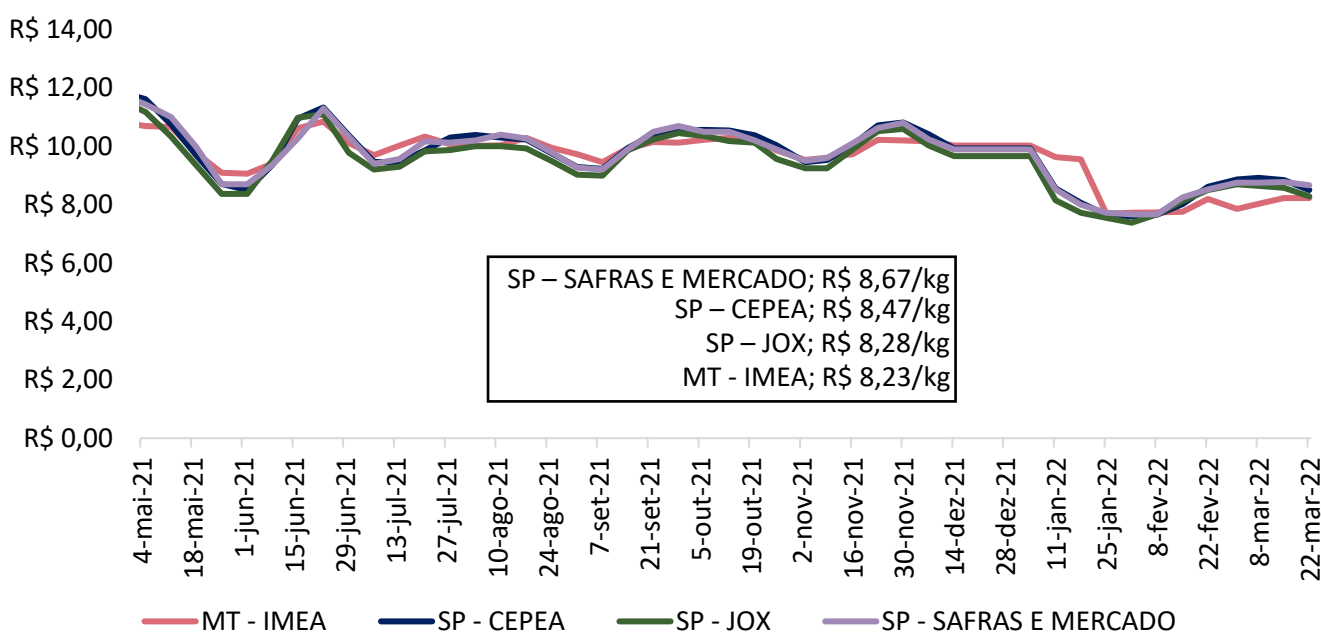

Fonte: Imea, Safras e mercado, Cepea e Jox

Gráfico 7 - Preços dos cortes de suíno no varejo em Mato Grosso (R\$/kg):

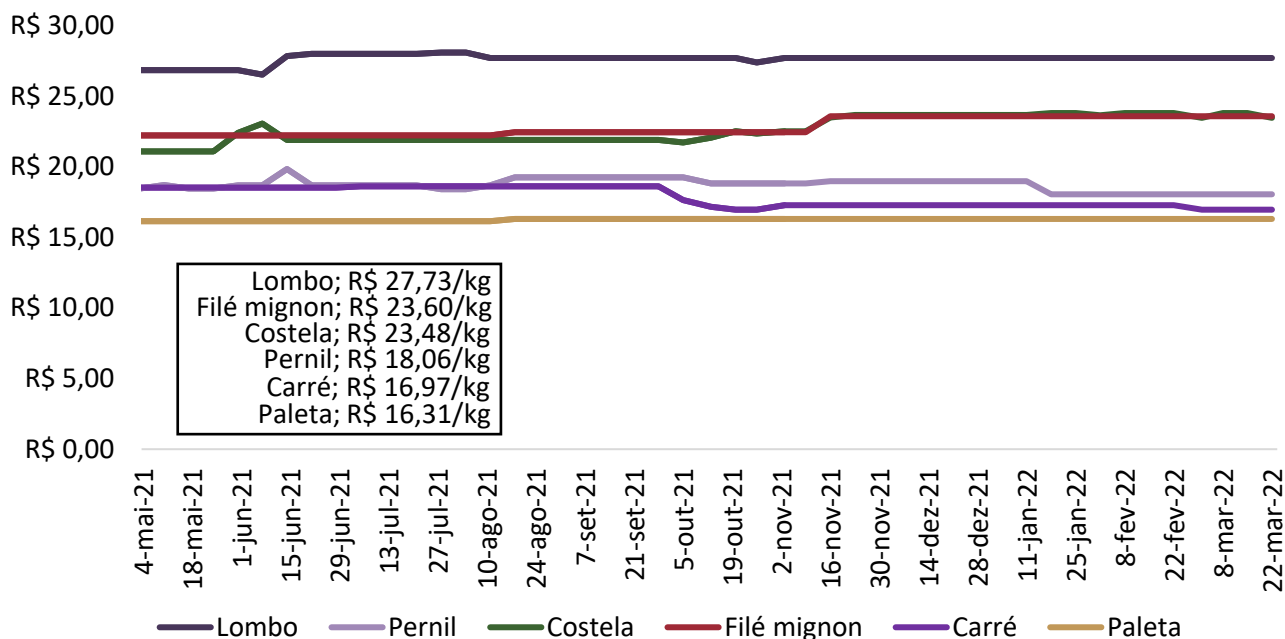

Fonte: Imea

Gráfico 8 - Preços dos cortes de suíno no atacado em Mato Grosso (R\$/kg):

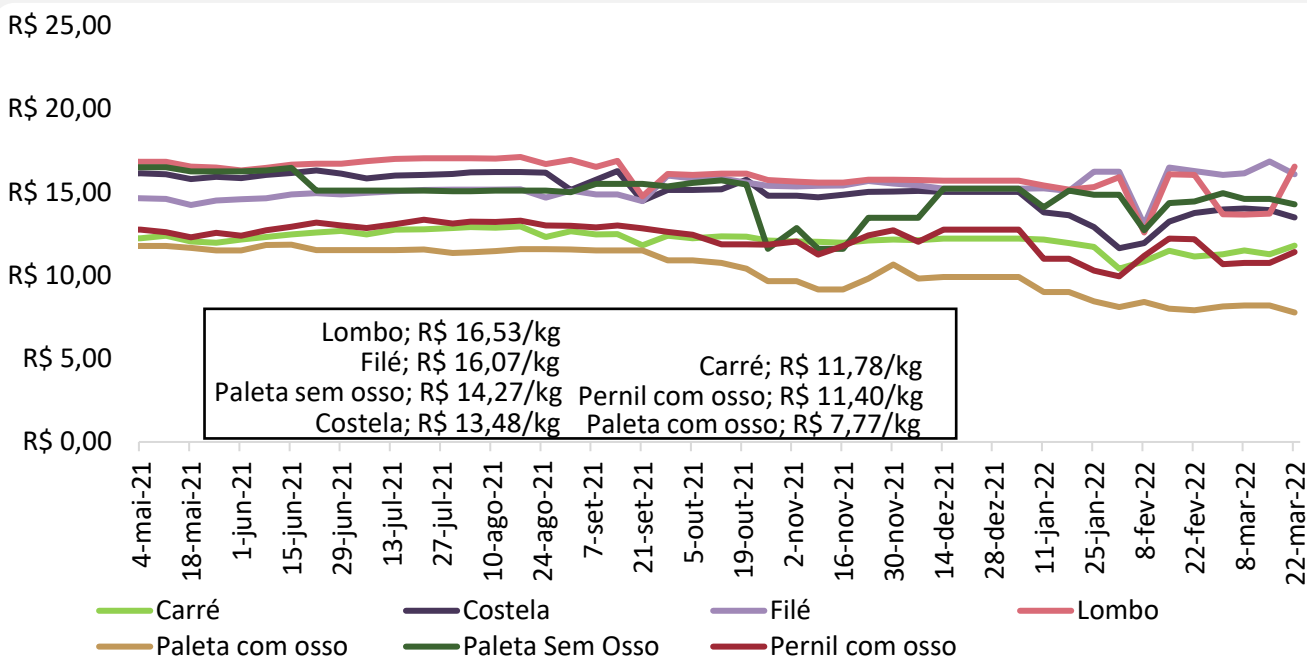

Fonte: Safras e Mercado

Gráfico 9 - Preços dos cortes de suínos no atacado em São Paulo (R\$/kg):

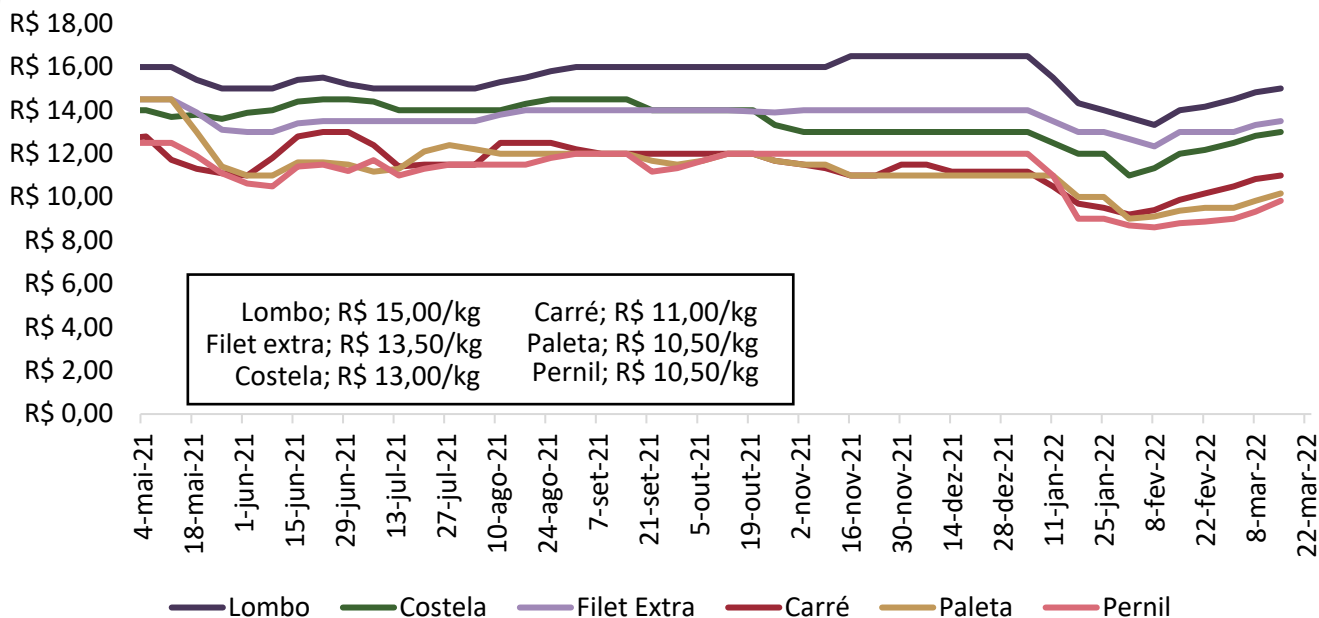

Fonte: Intercarnes

Gráfico 10 - Relação de troca suíno vivo/varejo e suíno vivo/indústria:

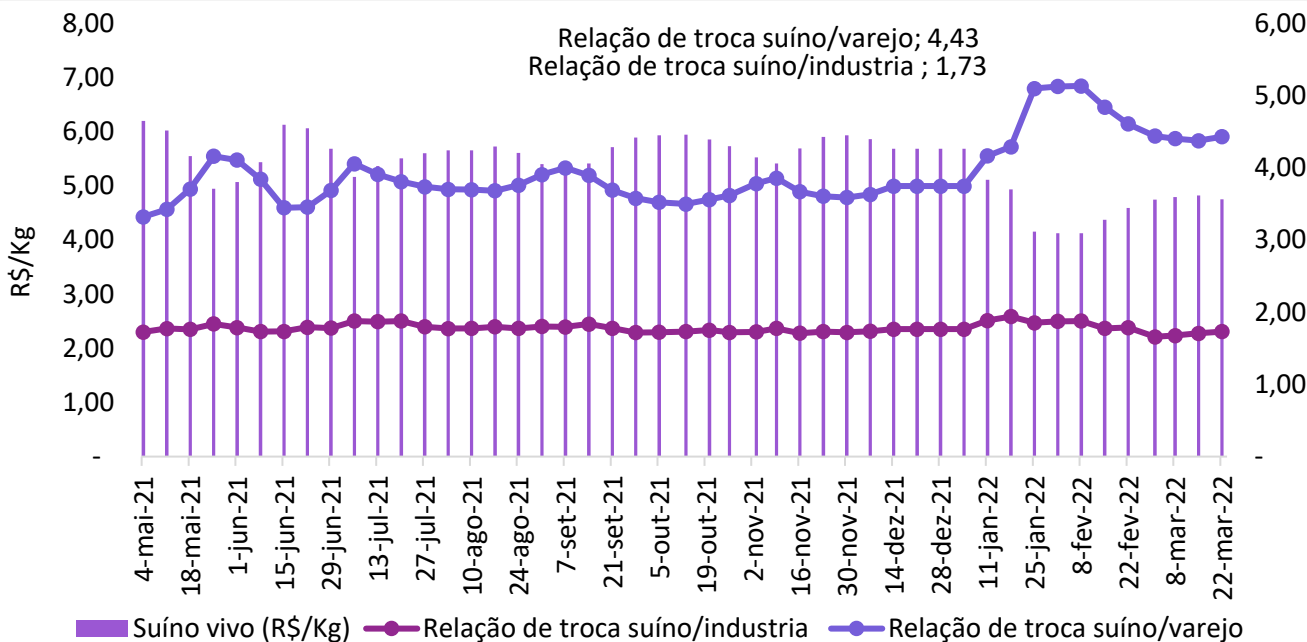

Fonte: Imea

Gráfico 11 - Preço médio de exportação de carne suína em pedaços (R\$/kg):

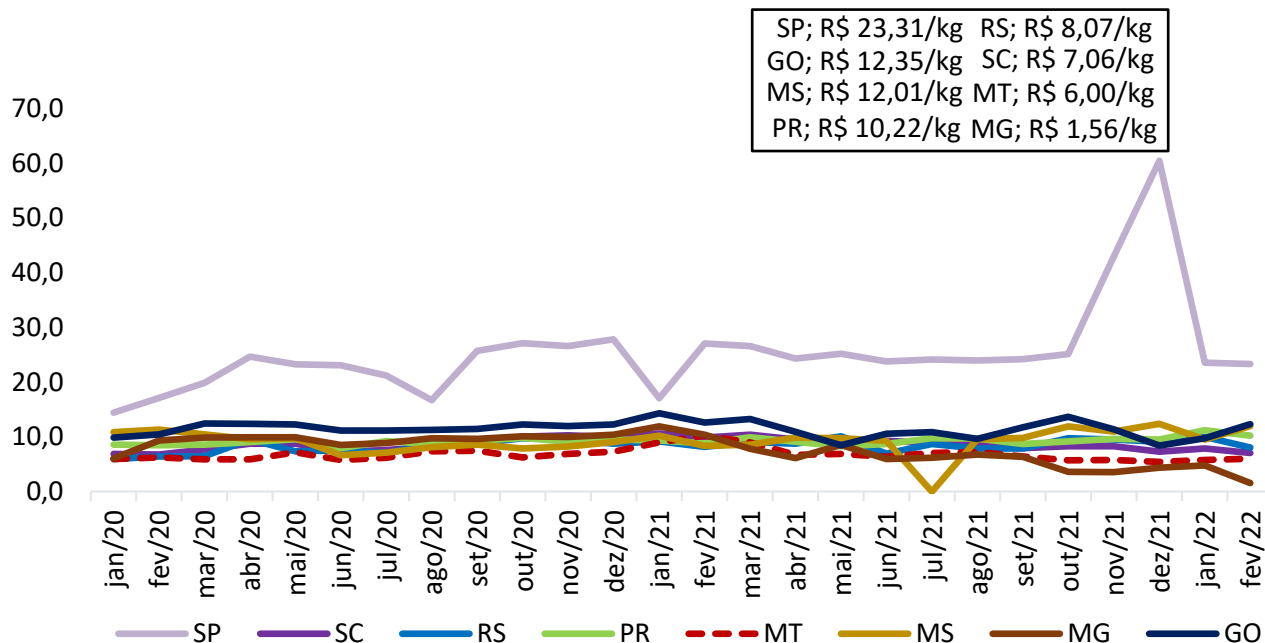

Fonte: Safras e Mercado

Gráfico 12 - Preço médio de exportação de carne suína congelada (R\$/kg):

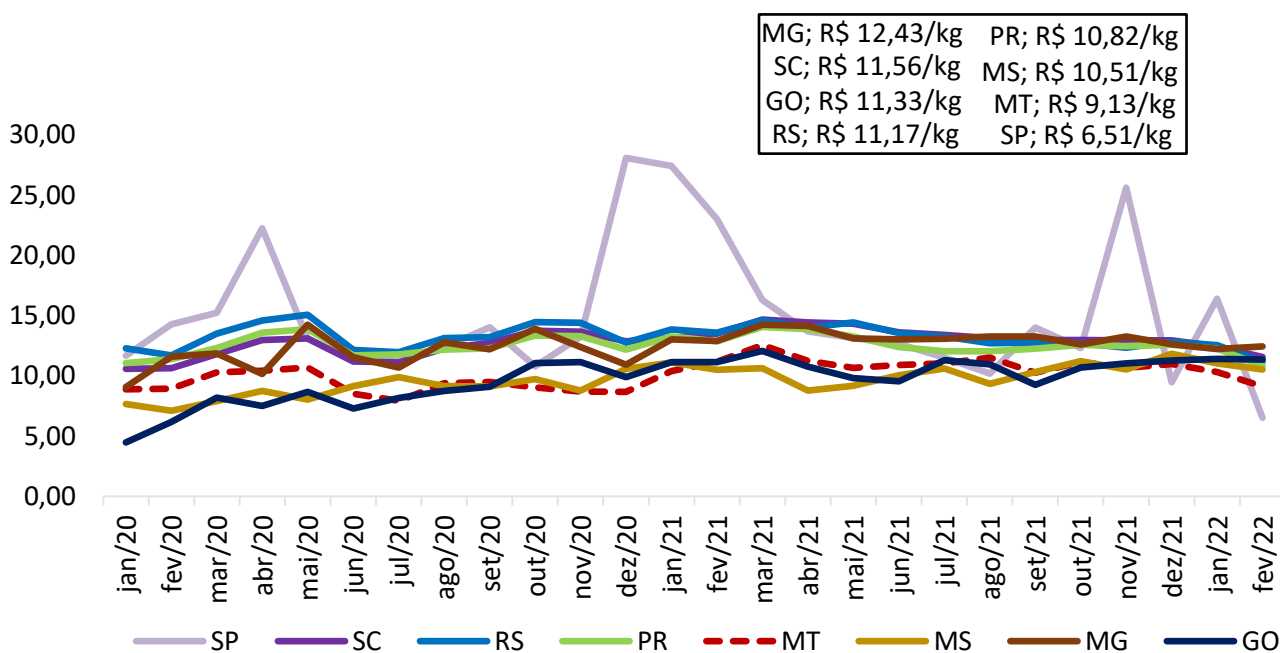

Fonte: Safras e Mercado

Gráfico 13 - Preço médio de exportação de carne suína em miúdos (R\$/kg):

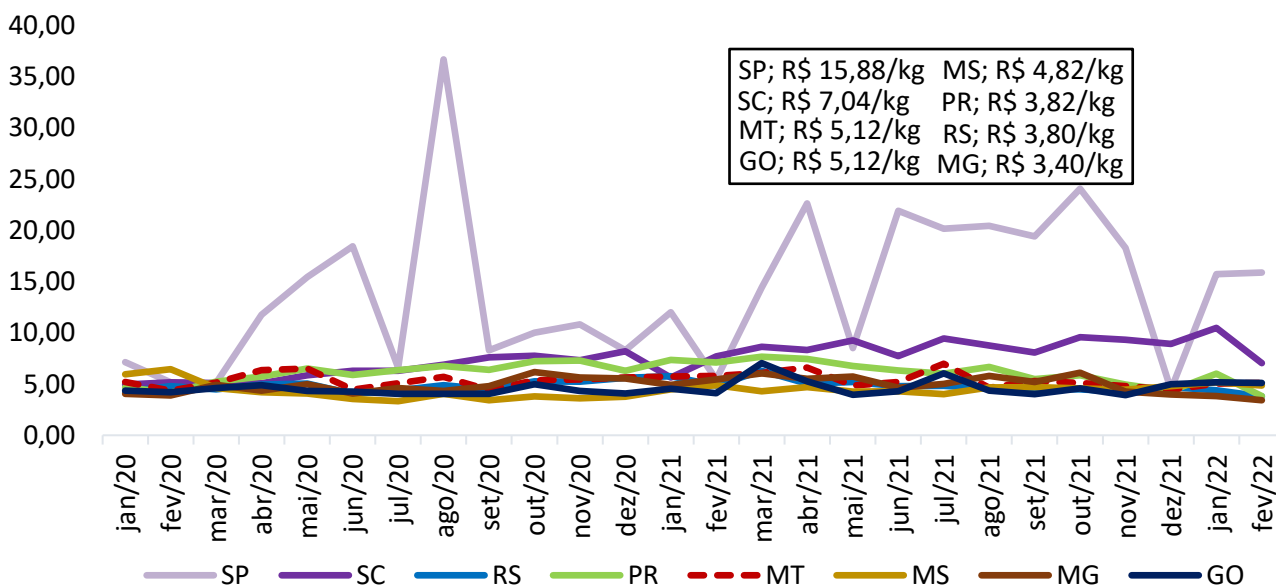

Fonte: Safras e Mercado

Gráfico 14 - Exportações brasileiras de carne suína (volume):

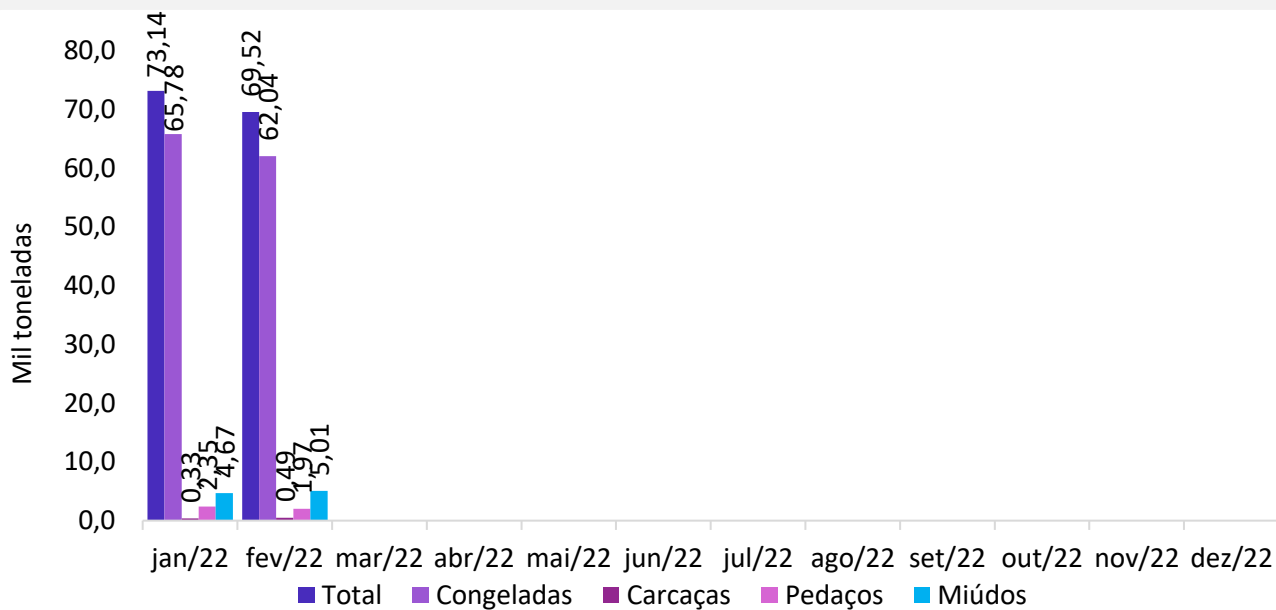

Fonte: Safras e Mercado

Gráfico 15 - Exportações mato-grossenses de carne suína (volume):



Fonte: Safras e Mercado