

# RELATÓRIO SEMANAL



Elaboração: Imea

## MERCADO DE SUÍNOS

	Fonte	Praças	Coleta	Unidade	Anterior	Atual	Varição
Carcaça Especial	Jox	SP	Semanal	R\$/kg	11,18	10,33	-7,60%
Carcaça Especial	Cepea	SP	Semanal	R\$/kg	11,62	10,75	-7,49%
Carcaça Especial	Safras e mercado	SP	Semanal	R\$/kg	11,50	11,00	-4,35%
Média das carcaças	03 institutos	SP	Semanal	R\$/kg	11,43	10,69	-6,47%
<b>Sugestão de preço DENTRO do Estado</b>	<b>55% da média</b>	<b>SP</b>	<b>Semanal</b>	<b>R\$/kg</b>	<b>6,29</b>	<b>5,88</b>	<b>-6,47%</b>
<b>Sugestão de preço FORA do Estado</b>	<b>57% da média</b>	<b>SP</b>	<b>Semanal</b>	<b>R\$/kg</b>	<b>6,52</b>	<b>6,10</b>	<b>-6,47%</b>
Carcaça	Imea	MT	Semanal	R\$/kg	10,69	10,67	-0,18%
Suíno Vivo (Preço pago ao produtor)	Imea	MT	Semanal	R\$/kg	6,19	6,02	-2,87%
Diferencial de Base das Carcaças	Imea e Cepea	MT - SP	Semanal	%	-8,05	-0,78	7,26 p.p

O mercado brasileiro de suínos registrou queda nesta semana, tanto para o animal vivo como para a carcaça especial. Dentro da porteira, o quilo do suíno vivo foi cotado a R\$ 6,02/kg em Mato Grosso, decréscimo de 2,87% no comparativo semanal. Já no setor atacadista, foi observado um recuo de 0,18% para a carcaça, fechando a uma média de R\$ 10,67/kg em Mato Grosso. Para a praça paulista a variação foi mais intensa, -6,47% na média dos três institutos. Com relação ao mercado externo, a Secex divulgou os dados de exportação referente ao mês de abr.21 e, com isso, foi observado um recuo de 2,52% nos embarques mato-grossenses, o que resultou em 2,50 mil toneladas enviadas para o exterior. Em contrapartida, os envios para a China, Hong Kong e Macau apresentaram acréscimo de 1,38% no comparativo com o mês anterior.

## MERCADO DE BOVINOS

	Fonte	Praças	Coleta	Unidade	Anterior	Atual	Varição
Boi gordo à vista	Imea	MT	Semanal	R\$/@	296,83	293,38	-1,16%
Carcaça Casada	Imea	MT	Semanal	R\$/kg	20,34	20,14	-0,98%
Carcaça Casada	Cepea	SP	Semanal	R\$/kg	19,20	19,13	-0,36%
Carcaça Casada	Jox	SP	Semanal	R\$/kg	-	-	-
Carcaça Casada	Safras e mercado	SP	Semanal	R\$/kg	-	-	-
Média das carcaças	03 institutos	SP	Semanal	R\$/kg	19,20	19,13	-0,36%
Diferencial de Base das Carcaças	Imea e Cepea	MT - SP	Semanal	%	5,94	5,28	-0,66 p.p

Para o mercado internacional da bovinocultura de corte, os dados da Secex demonstraram que as exportações mato-grossenses totalizaram 35,20 mil toneladas em Equivalentes Carcaça (TEC) em abr.21, volume 13,02% menor que o observado em mar.21. No mercado interno, assim como na semana anterior o mercado de bovinos seguiu com variações negativas nas cotações da arroba em Mato Grosso. Sendo assim, o boi gordo à vista fechou a semana cotado a R\$ 293,38/@, decréscimo de 1,16% ante a semana anterior. No mercado atacadista, a baixa movimentação das vendas de carne bovina resultou na queda de preços da carcaça casada em ambas as praças, sendo -0,98% em Mato Grosso e -0,36% para a praça de São Paulo.

## MERCADO DE AVES

	Fonte	Praças	Coleta	Unidade	Anterior	Atual	Varição
Frango congelado	Cepea	SP	Semanal	R\$/kg	6,77	7,11	5,08%
Frango resfriado	Cepea	SP	Semanal	R\$/kg	6,87	7,19	4,61%
Frango congelado	Jox	SP	Semanal	R\$/kg	6,43	6,47	0,62%
Frango resfriado	Jox	SP	Semanal	R\$/kg	7,51	7,56	0,67%
Frango congelado	Safras e mercado	SP	Semanal	R\$/kg	-	-	-
Frango resfriado	Safras e mercado	SP	Semanal	R\$/kg	-	-	-

O mercado da avicultura de corte seguiu com maior competitividade frente as outras proteínas (bovina e suína), mantendo as cotações em alta na praça paulista. Nesta semana, o frango congelado e resfriado apresentou leve incremento de 0,62% e 0,67% respectivamente, segundo o instituto Jox Acessória. Já no levantamento realizado pelo Cepea o acréscimo foi maior, com 5,08% e 4,61% na mesma ordem. Com relação ao mercado externo, em virtude do recuo de 29,50% dos envios para o Japão, as exportações mato-grossenses apresentaram um decréscimo de 7,48% ante a abr.21, correspondendo com 6,87 mil toneladas embarcadas, segundo a Secex.

## COMPARATIVOS

**Gráfico 1.** Média dos preços do suíno vivo pago ao produtor nas macrorregiões de Mato Grosso (R\$/kg)

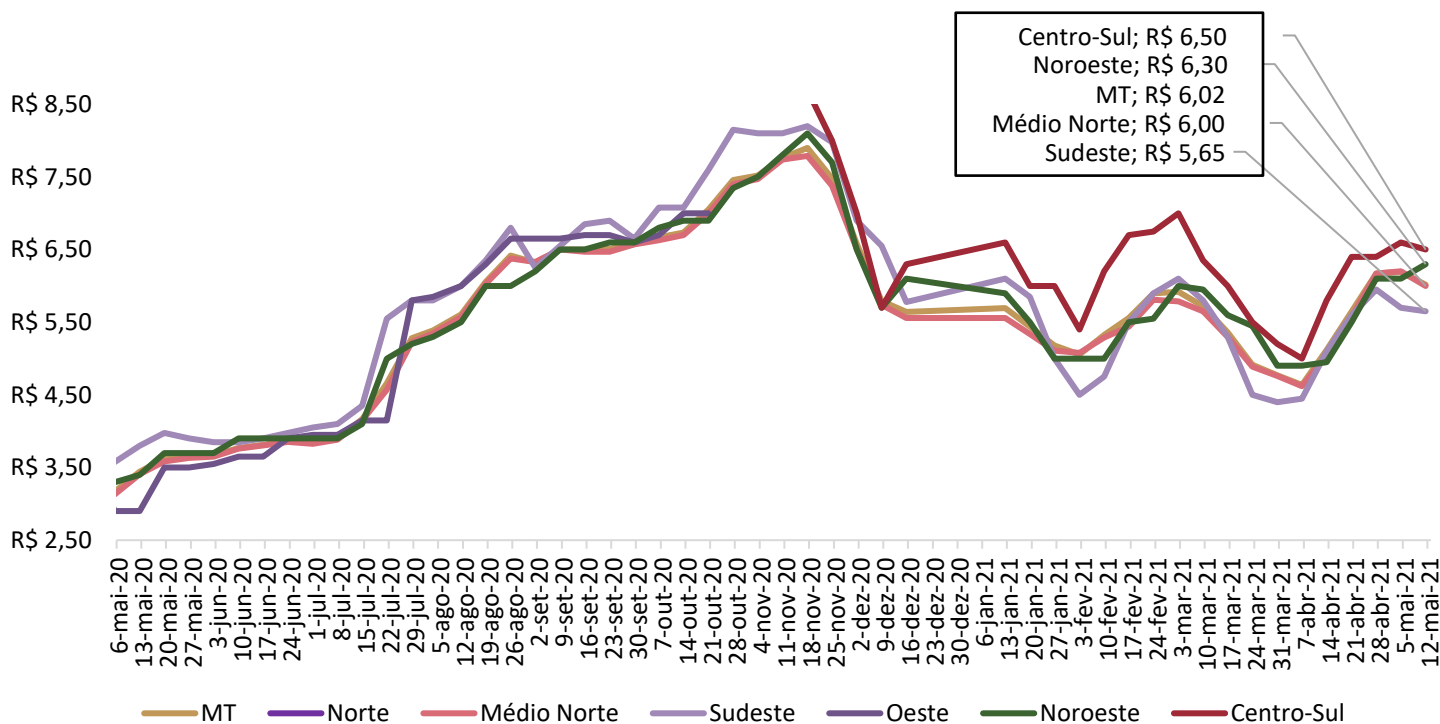

Nota: O levantamento de preço na região Centro-Sul iniciou em 17/11/2020

Fonte: Imea

## COMPARATIVOS

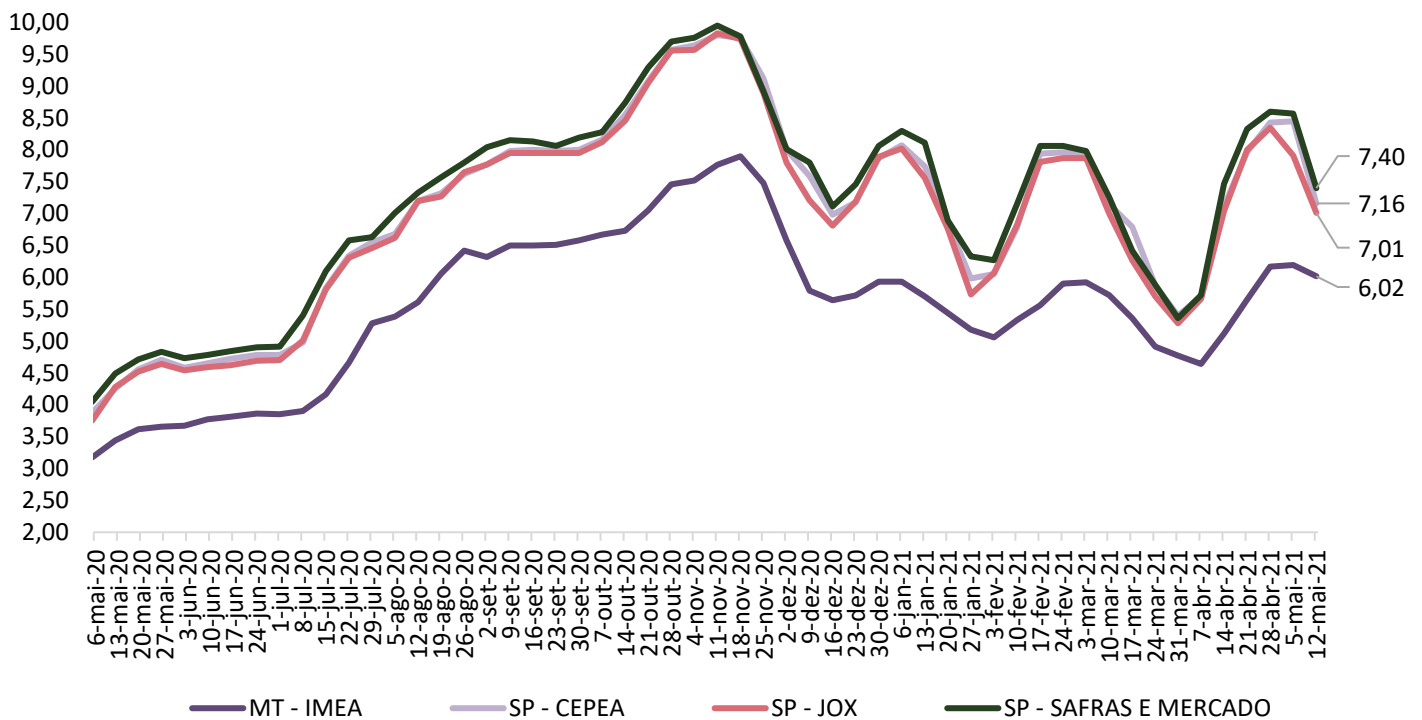
**Gráfico 2.** Média dos preços do suíno vivo pago ao produtor em Mato Grosso e São Paulo (R\$/kg)

Fonte: Imea, Safras e mercado, Cepea e Jox

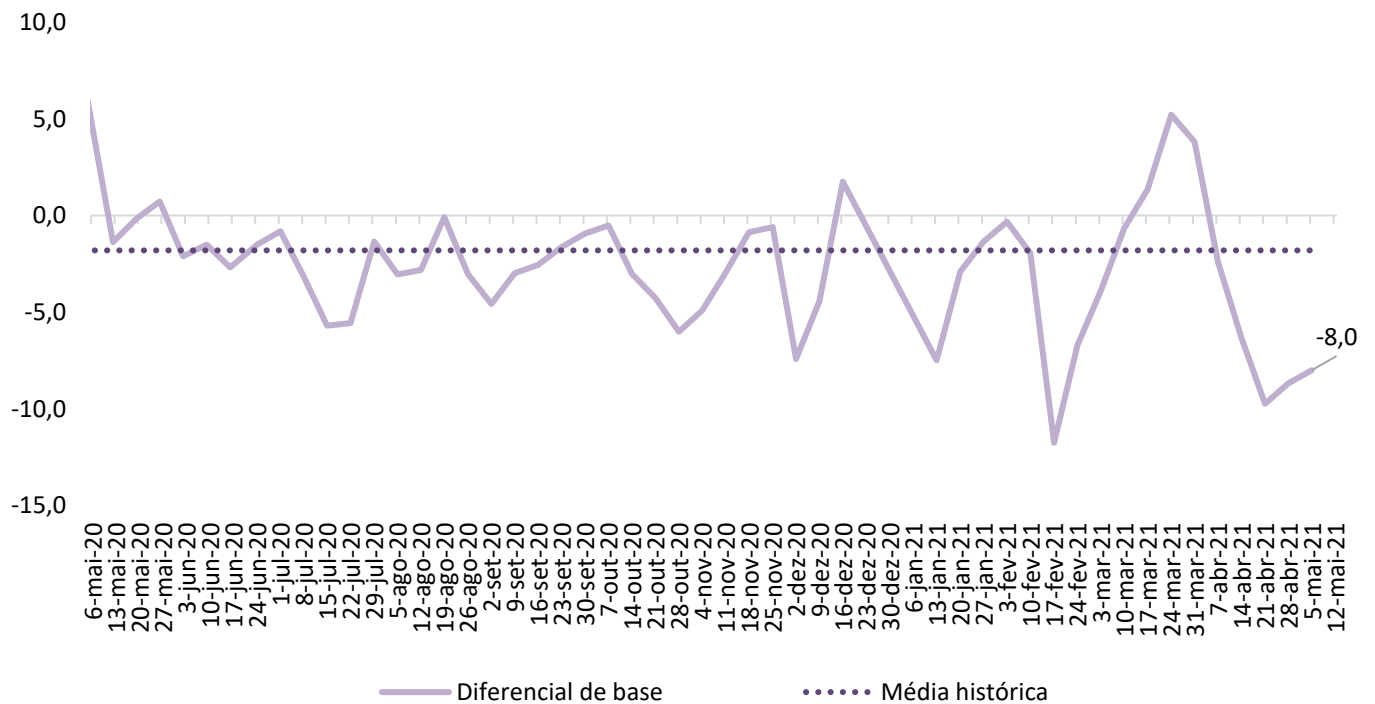
**Gráfico 3.** Diferencial de base entre as carcaças de Mato Grosso e São Paulo (%)

Fonte: Imea e Cepea

## COMPARATIVOS

**Gráfico 4.** Média dos preços da carcaça do suíno (R\$/kg)

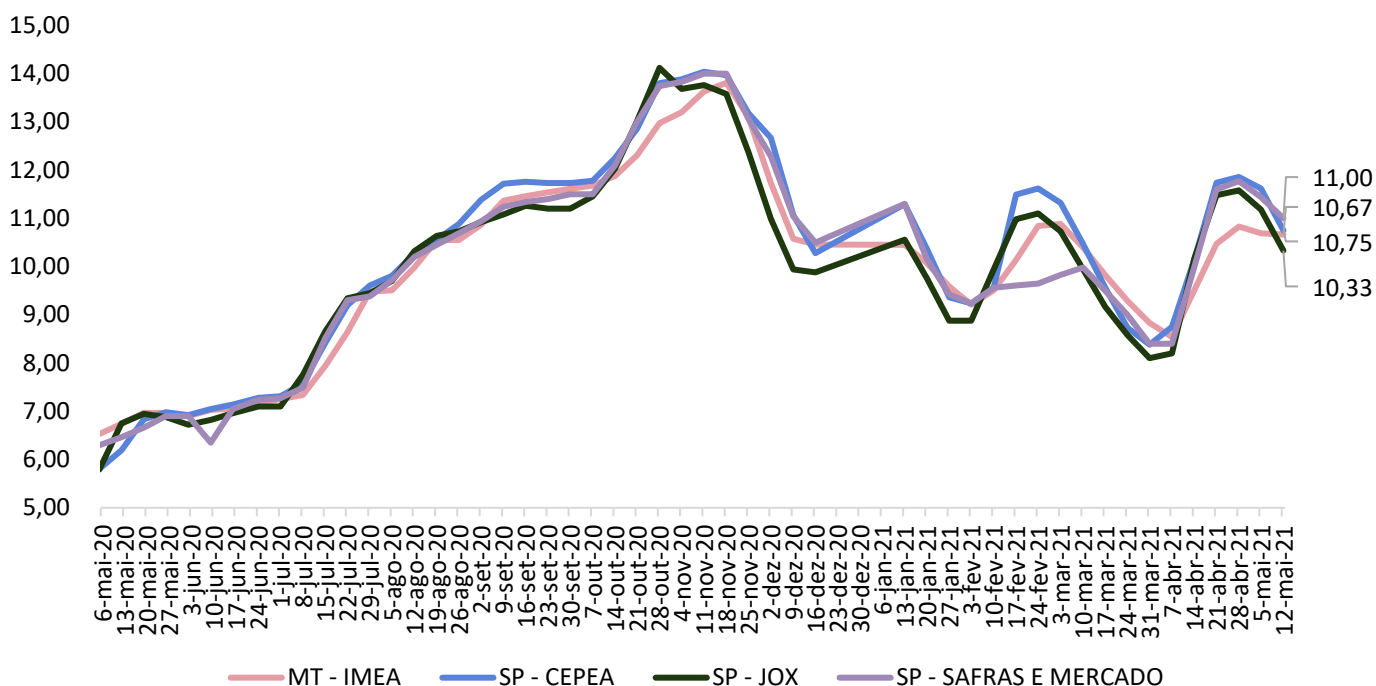

Fonte: Imea, Safras e mercado, Cepea e Jox

**Gráfico 5.** Preços dos cortes de suíno no varejo em Mato Grosso (R\$/kg)

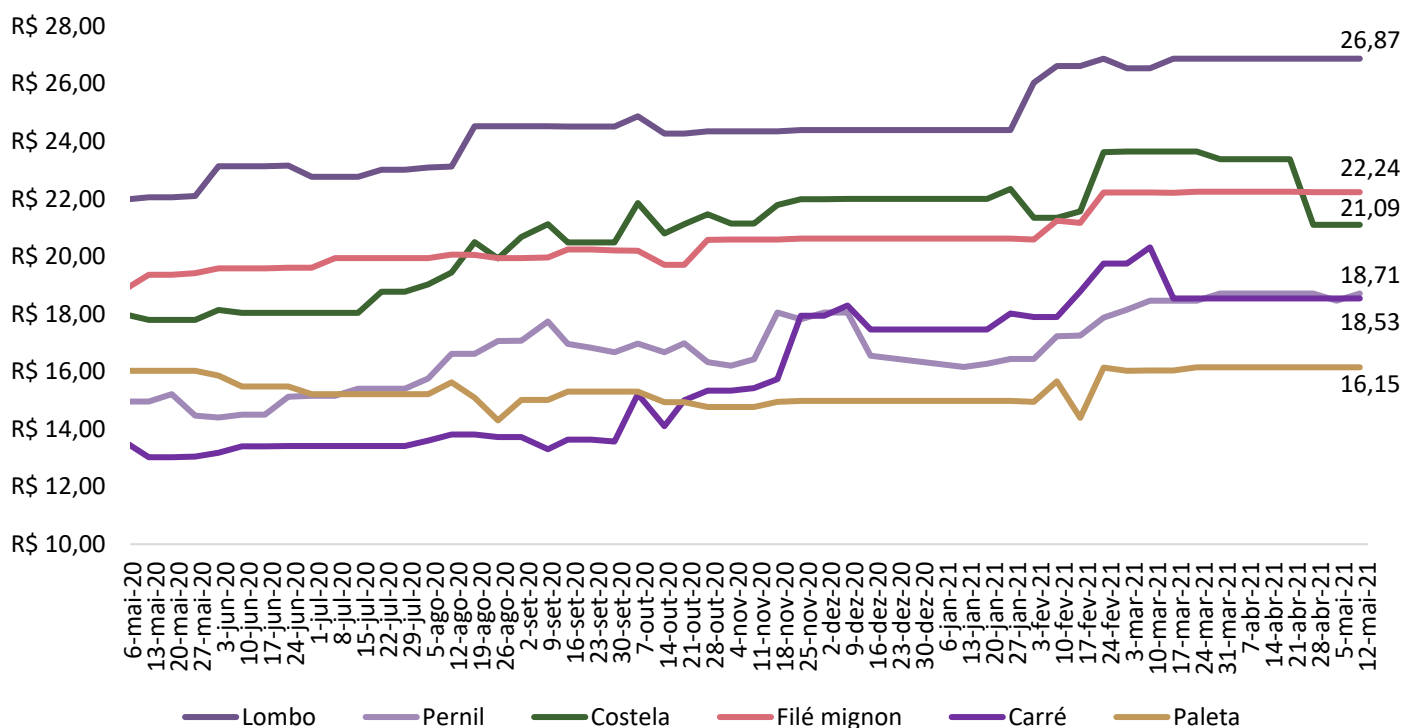

Fonte: Imea

## COMPARATIVOS

**Gráfico 6.** Preços dos cortes de suíno no atacado em Mato Grosso (R\$/kg)

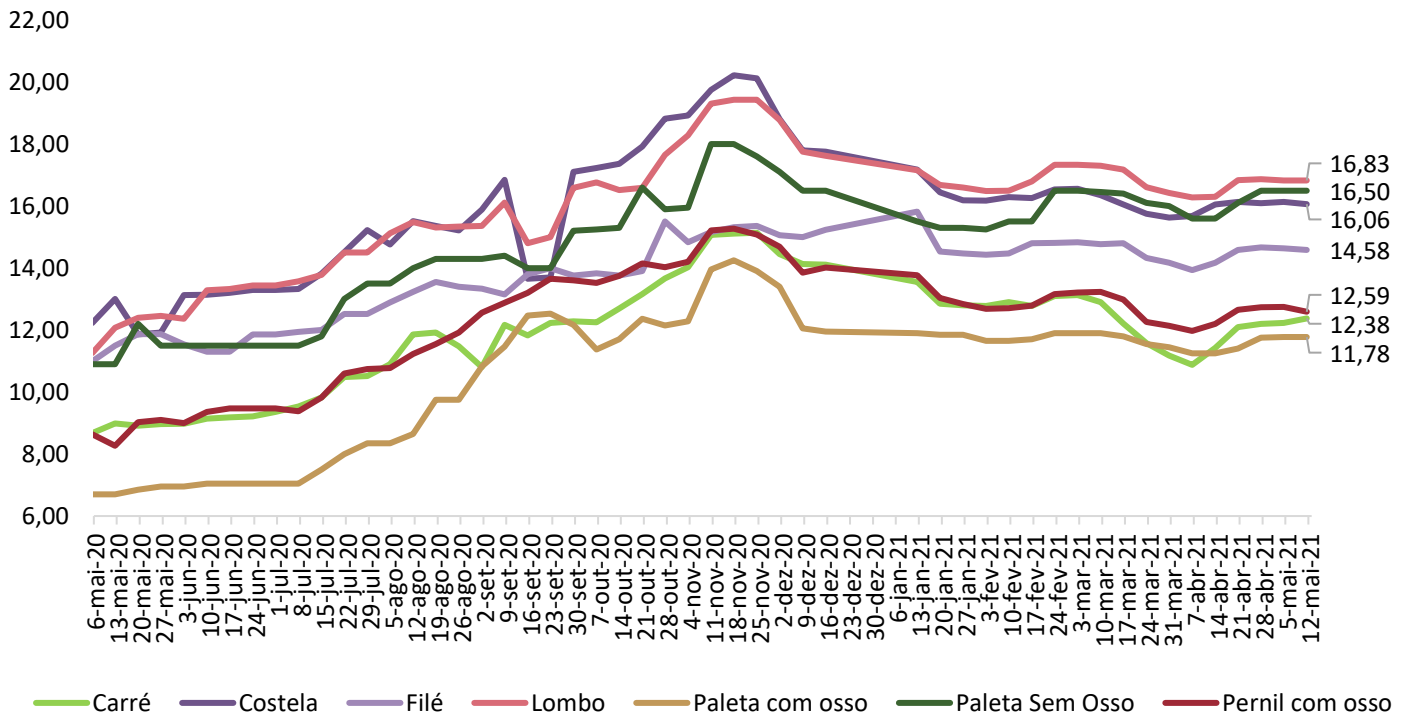

Fonte: Imea

**Gráfico 7.** Preços dos cortes no atacado em São Paulo (R\$/kg)

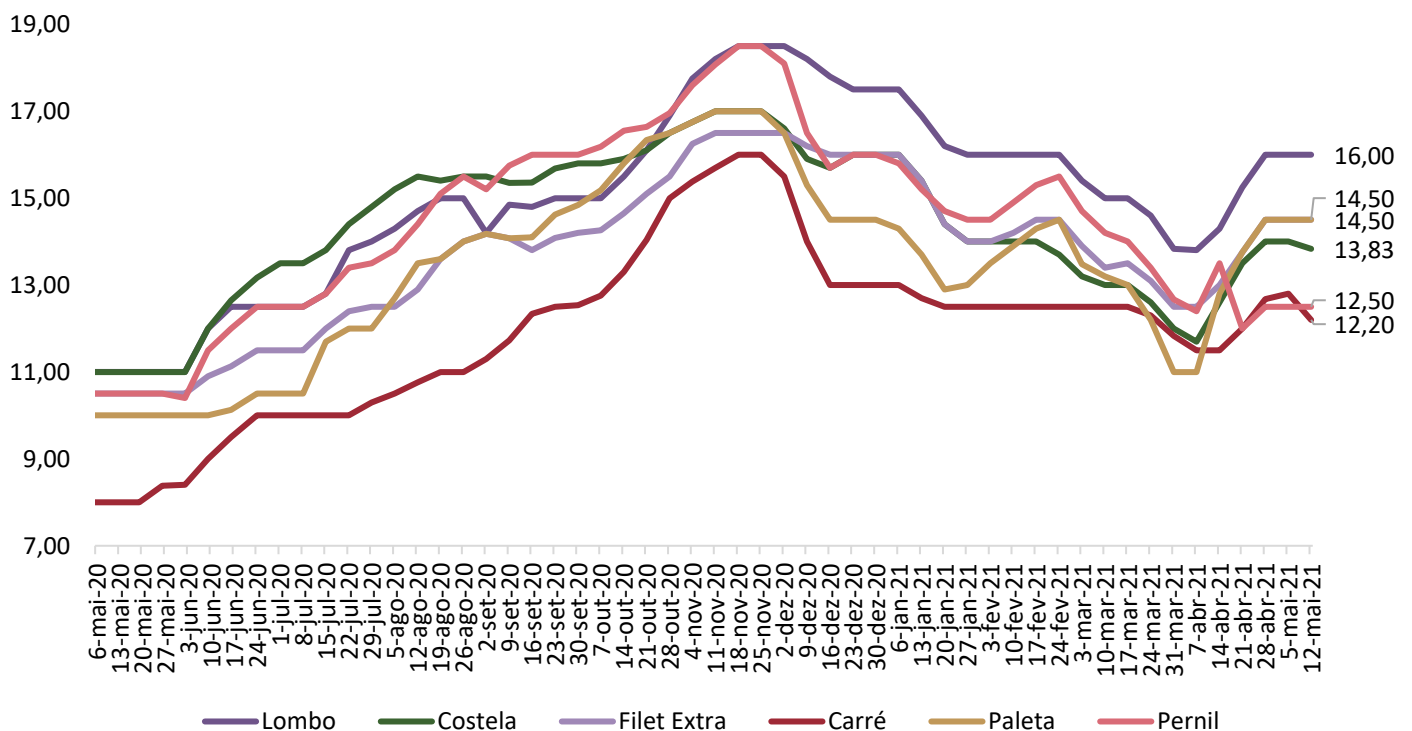

Fonte: Intercarnes

## COMPARATIVOS

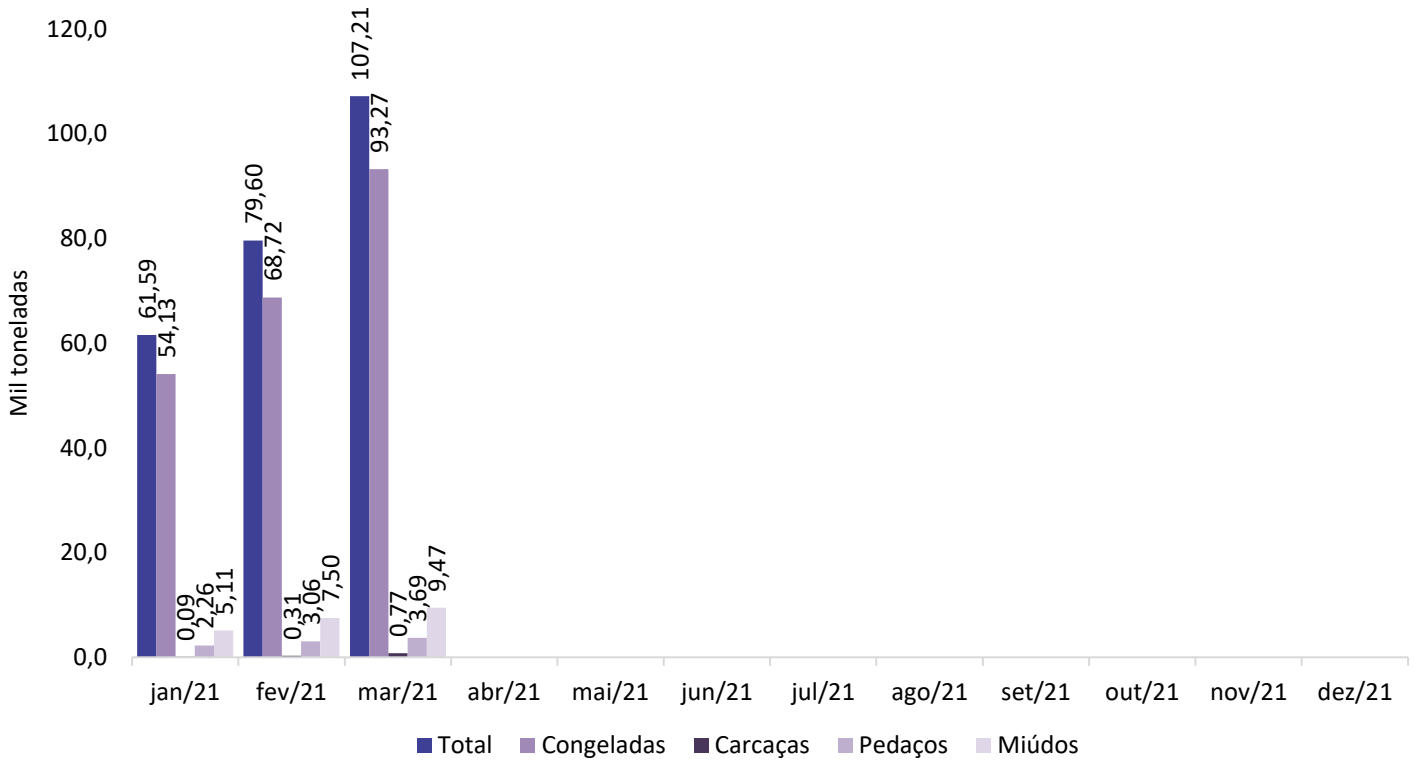
**Gráfico 8.** Exportações brasileiras de carne suína (volume)

Fonte: Safras e Mercado

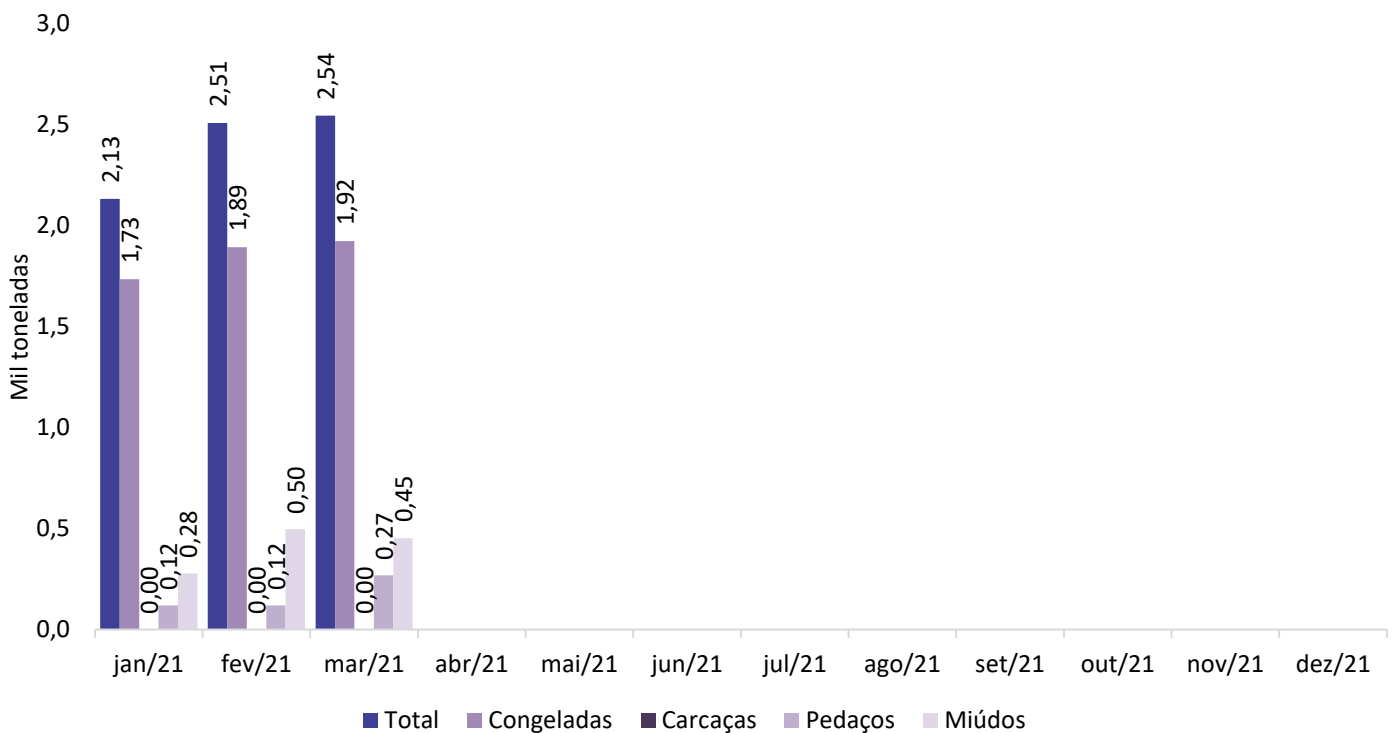
**Gráfico 9.** Exportações mato-grossenses de carne suína (volume)

Fonte: Safras e Mercado