

# RELATÓRIO SEMANAL



Elaboração: Imea

## MERCADO DE SUÍNOS

	Fonte	Praças	Coleta	Unidade	Anterior	Atual	Varição
Carcaça Especial	Jox	SP	Semanal	R\$/kg	9,25	9,25	0,00%
Carcaça Especial	Cepea	SP	Semanal	R\$/kg	9,44	9,53	0,95%
Carcaça Especial	Safras e mercado	SP	Semanal	R\$/kg	9,50	9,60	1,05%
Média das carcaças	03 institutos	SP	Semanal	R\$/kg	9,40	9,46	0,64%
<b>Sugestão de preço DENTRO do Estado</b>	<b>55% da média</b>	<b>SP</b>	<b>Semanal</b>	<b>R\$/kg</b>	<b>5,17</b>	<b>5,20</b>	<b>0,64%</b>
<b>Sugestão de preço FORA do Estado</b>	<b>57% da média</b>	<b>SP</b>	<b>Semanal</b>	<b>R\$/kg</b>	<b>5,36</b>	<b>5,39</b>	<b>0,60%</b>
Carcaça	Imea	MT	Semanal	R\$/kg	9,53	9,61	0,84%
Suíno Vivo (Preço pago ao produtor)	Imea	MT	Semanal	R\$/kg	5,52	5,41	-1,99%
Diferencial de Base das Carcaças	Imea e Cepea	MT - SP	Semanal	%	0,95	0,84	-0,11 p.p

Nessa semana, no mercado suinícola mato-grossense, o suíno vivo foi comercializado na média de R\$ 5,41/kg, valor 1,99% menor que o observado na semana passada. Em relação à cotação semanal do quilo do animal vivo, o ajuste negativo foi causado pelo recuo na demanda externa em out.21, visto que em MT as exportações recuaram 55,36% ante a set.21, queda essa sendo puxada pelos menores embarques para a China (-76,62%). Com o recuo das exportações, os frigoríficos buscaram apenas controlar os estoques e diminuíram as aquisições. Já no atacado, os preços foram ajustados positivamente em comparação a semana passada, com alta de 0,84% para carcaça comum nessa semana, cotada na média de R\$ 9,61/kg. O cenário para o atacado foi parecido para ambas as praças (MT e SP), com movimento de alta para as cotações da carcaça, dado o aumento do poder de compra do consumidor final nesse período do mês.

## MERCADO DE BOVINOS

	Fonte	Praças	Coleta	Unidade	Anterior	Atual	Varição
Boi gordo à vista	Imea	MT	Semanal	R\$/@	242,51	249,78	3,00%
Carcaça Casada	Imea	MT	Semanal	R\$/kg	17,60	17,62	0,11%
Carcaça Casada	Cepea	SP	Semanal	R\$/kg	16,50	17,80	7,88%
Carcaça Casada	Jox	SP	Semanal	R\$/kg	-	-	-
Carcaça Casada	Safras e mercado	SP	Semanal	R\$/kg	-	-	-
Média das carcaças	03 institutos	SP	Semanal	R\$/kg	16,50	17,80	7,88%
Diferencial de Base das Carcaças	Imea e Cepea	MT - SP	Semanal	%	6,67	-1,01	-7,68 p.p

O mercado de carne bovina voltou a subir, puxado pela entrada da massa salarial na econômica, somado ao 13º salário pago em nov.21. Outro fator é a restrição de oferta de animais e de carne bovina, tendo em vista que o governo permitiu que a carne que seria exportada pudesse ficar estocada por até 60 dias, logo, essa proteína ainda não entrou no mercado interno. Segundo o Imea, nessa semana, a arroba do boi gordo à vista fechou na média de R\$ 249,78/@ em MT, o que significa uma alta de 3,00% em relação à semana anterior. O aumento do consumo também influenciou na carcaça casada do boi no estado, visto que para essa semana as cotações ficaram na média de R\$ 17,62/kg, alta de 0,11% ante a semana passada. Já em SP, o melhor consumo nesse período do mês influenciou em um acréscimo de 7,88% na carcaça casada do boi, em comparação a semana passada.

## MERCADO DE AVES

	Fonte	Praças	Coleta	Unidade	Anterior	Atual	Varição
Frango congelado	Cepea	SP	Semanal	R\$/kg	7,78	7,76	-0,26%
Frango resfriado	Cepea	SP	Semanal	R\$/kg	8,09	8,08	-0,12%
Frango congelado	Jox	SP	Semanal	R\$/kg	7,10	7,18	1,13%
Frango resfriado	Jox	SP	Semanal	R\$/kg	9,70	9,72	0,21%
Frango congelado	Safras e mercado	SP	Semanal	R\$/kg	-	-	-
Frango resfriado	Safras e mercado	SP	Semanal	R\$/kg	-	-	-

Em São Paulo, as cotações para o frango apresentaram movimentações distintas nos institutos consultados nessa semana. Segundo o Cepea, em comparação a semana passada, as cotações para o frango congelado e resfriado apresentaram quedas de 0,26% e 0,12%, respectivamente, cotados na média de R\$ 7,76/kg e R\$ 8,08/kg, na mesma ordem. No mesmo comparativo, a Jox Assessoria estimou alta de 1,13% para o frango congelado e 0,21% para o resfriado, precificados respectivamente na média de R\$ 7,18/kg e R\$ 9,72/kg. No mesmo comparativo semanal, a média dos dois institutos para o frango congelado ficou em R\$ 7,47/kg (+0,40%), enquanto o frango resfriado na faixa de R\$ 8,90/kg (+0,06%). A alta observada na média entre às duas fontes foi influenciada pelo aumento do consumo da proteína, dado a maior capitalização do consumidor final nesse período do mês.

## COMPARATIVOS

**Gráfico 1.** Média dos preços do suíno vivo pago ao produtor nas macrorregiões de Mato Grosso (R\$/kg)

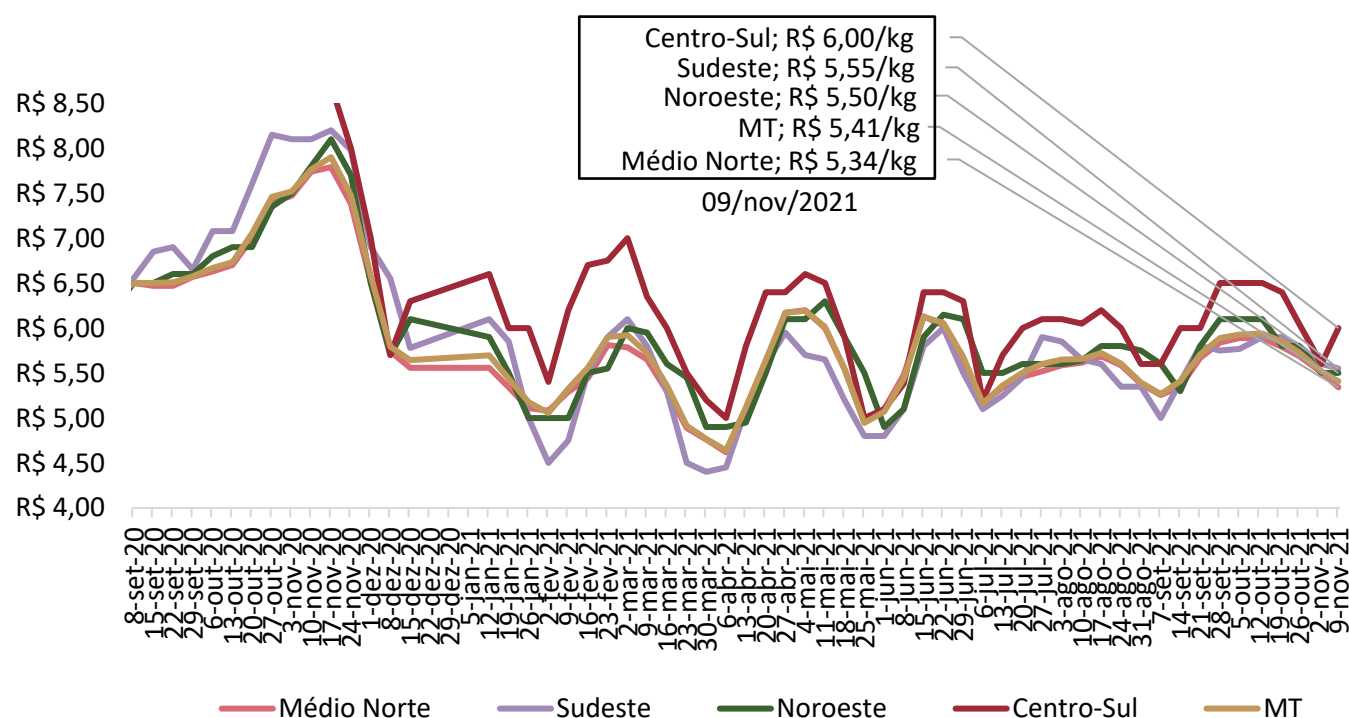

Nota: O levantamento de preço na região centro-sul iniciou em 17/11/2020

Fonte: Imea

## COMPARATIVOS

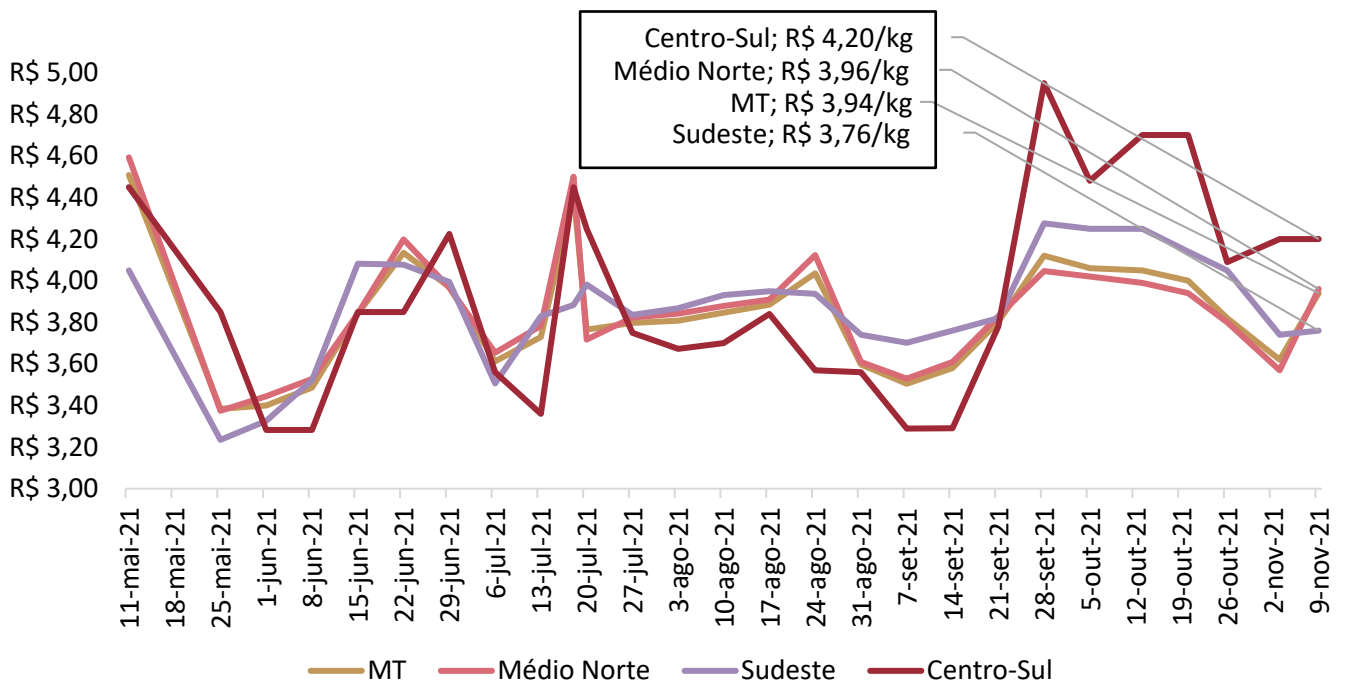
**Gráfico 2.** Média dos preços da matriz para descarte pago ao produtor em Mato Grosso (R\$/kg)

Nota: O levantamento de matrizes iniciou em 11/05/2021

Fonte: Imea.

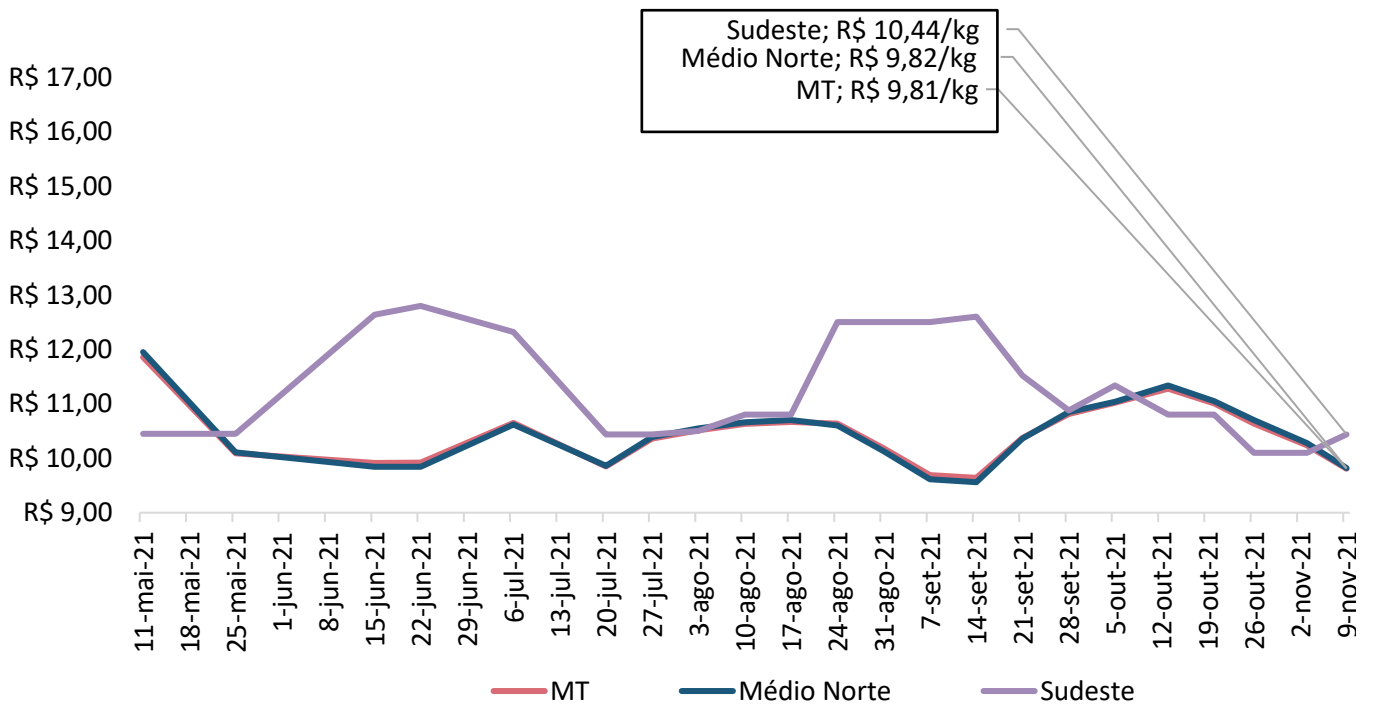
**Gráfico 3.** Média dos preços do leitão vivo pago ao produtor em Mato Grosso (R\$/kg)

Nota: O levantamento de leitão iniciou em 11/05/2021

Fonte: Imea.

## COMPARATIVOS

**Gráfico 4.** Média dos preços do suíno vivo pago ao produtor em Mato Grosso e São Paulo (R\$/kg)

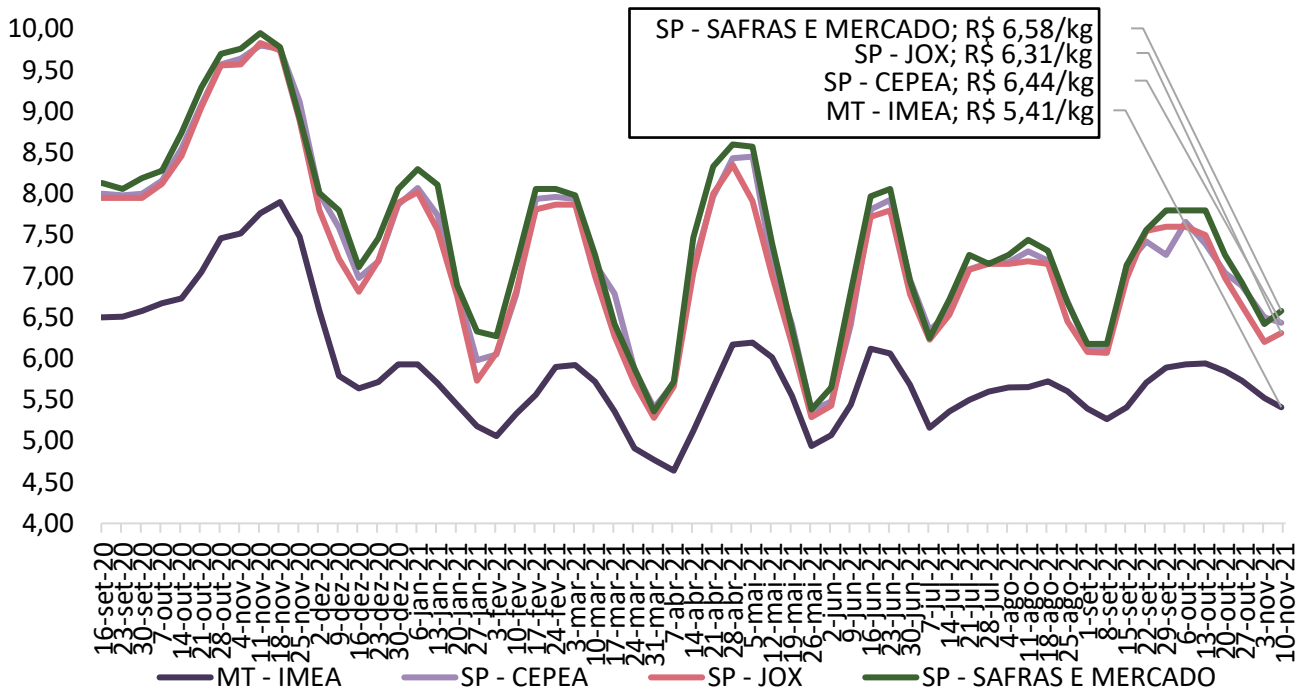

Fonte: Imea, Safras e mercado, Cepea e Jox

**Gráfico 5.** Diferencial de base entre as carcaças de Mato Grosso e São Paulo (%)

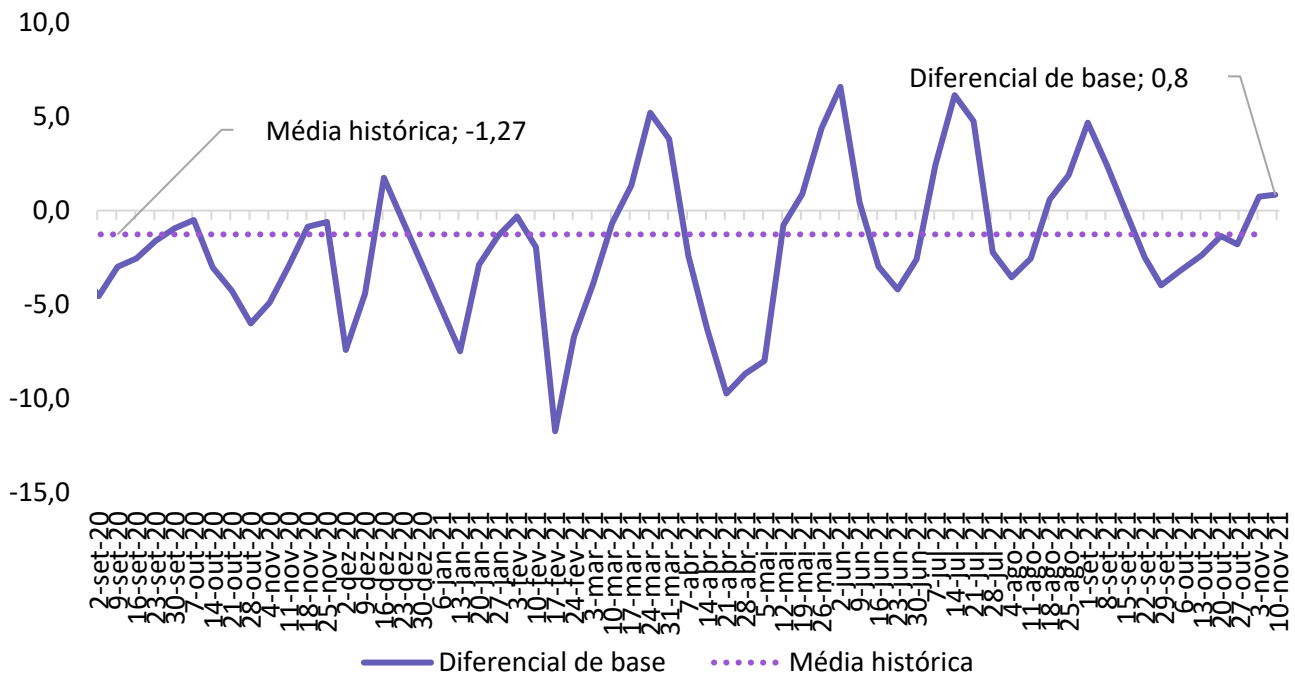

Fonte: Imea e Cepea

## COMPARATIVOS

**Gráfico 6.** Média dos preços da carcaça do suíno (R\$/kg)

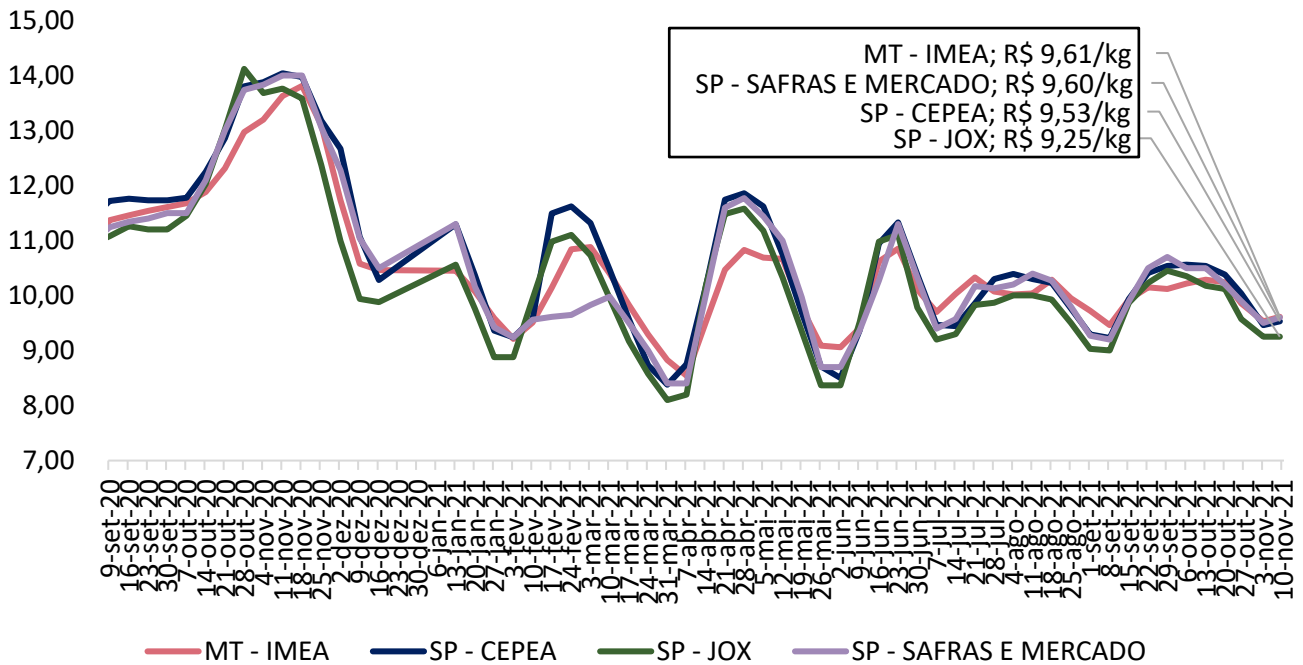

Fonte: Imea, Safras e mercado, Cepea e Jox

**Gráfico 7.** Preços dos cortes de suíno no varejo em Mato Grosso (R\$/kg)

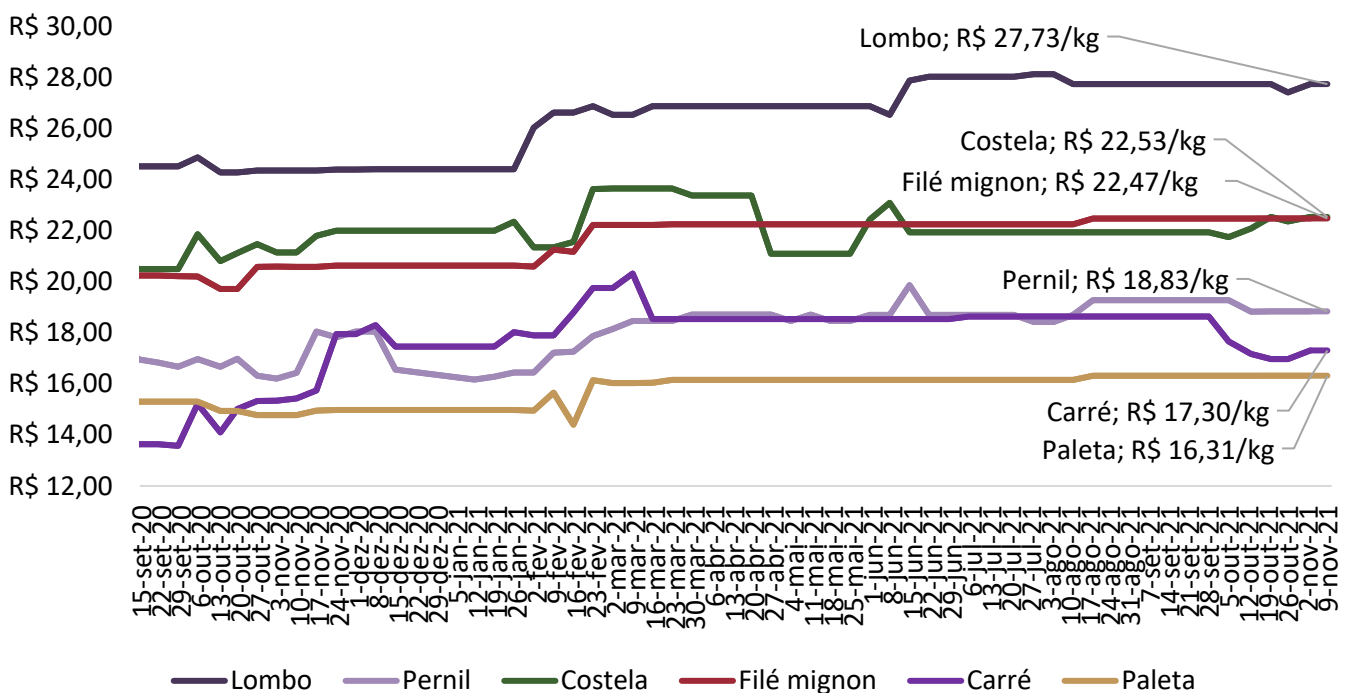

Fonte: Imea

## COMPARATIVOS

**Gráfico 8.** Preços dos cortes de suíno no atacado em Mato Grosso (R\$/kg)

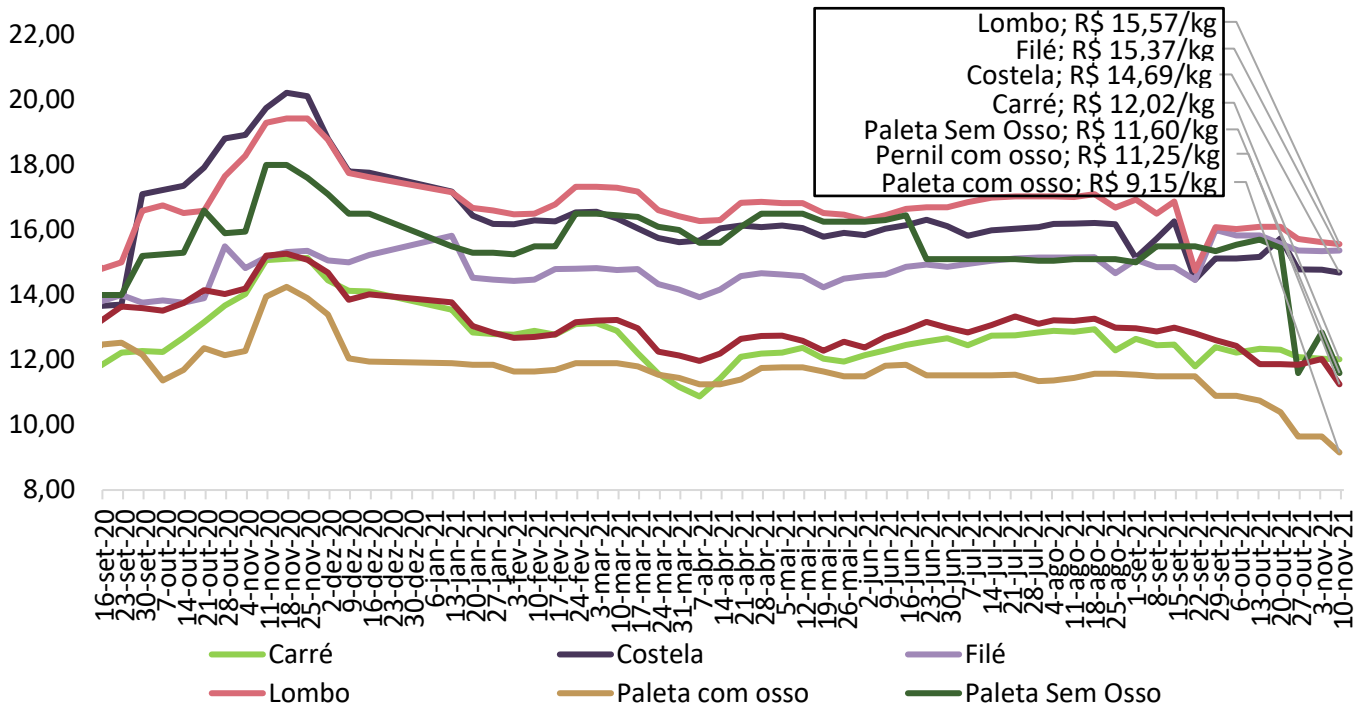

Fonte: Imea

**Gráfico 9.** Preços dos cortes no atacado em São Paulo (R\$/kg)

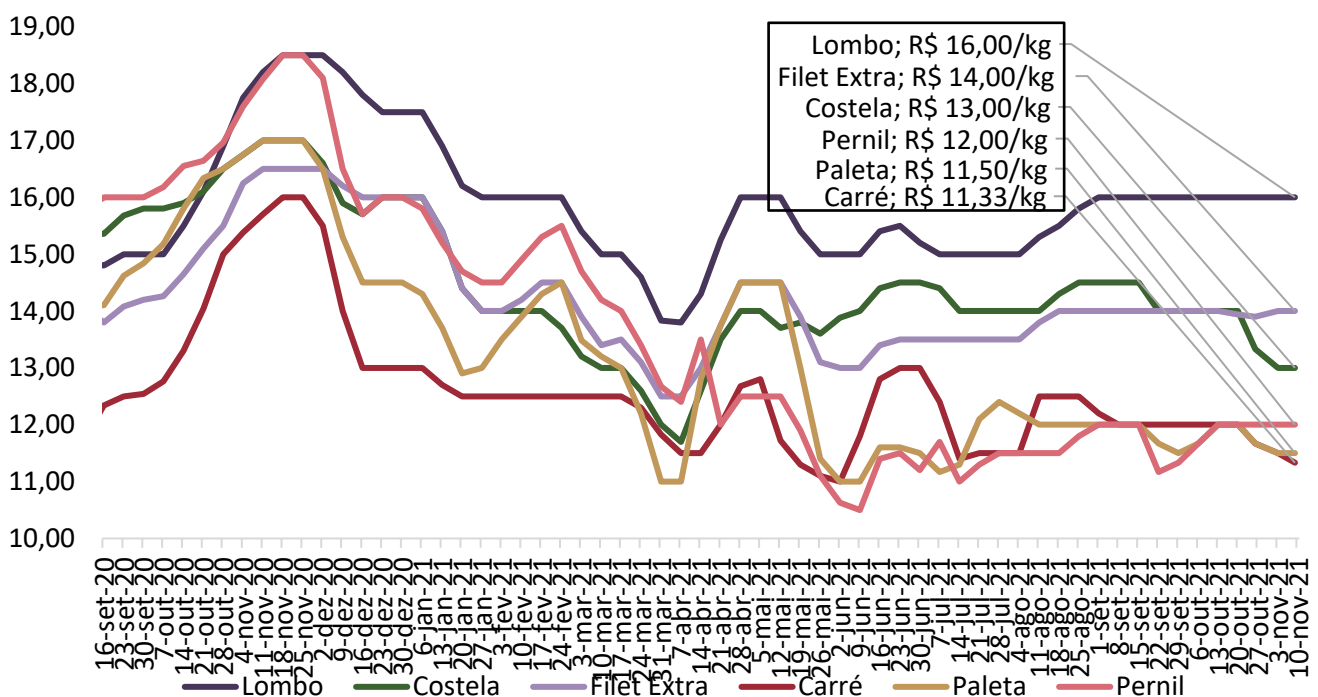

Fonte: Intercarnes

## COMPARATIVOS

**Gráfico 10.** Relação de troca suíno vivo/varejo e suíno vivo/indústria

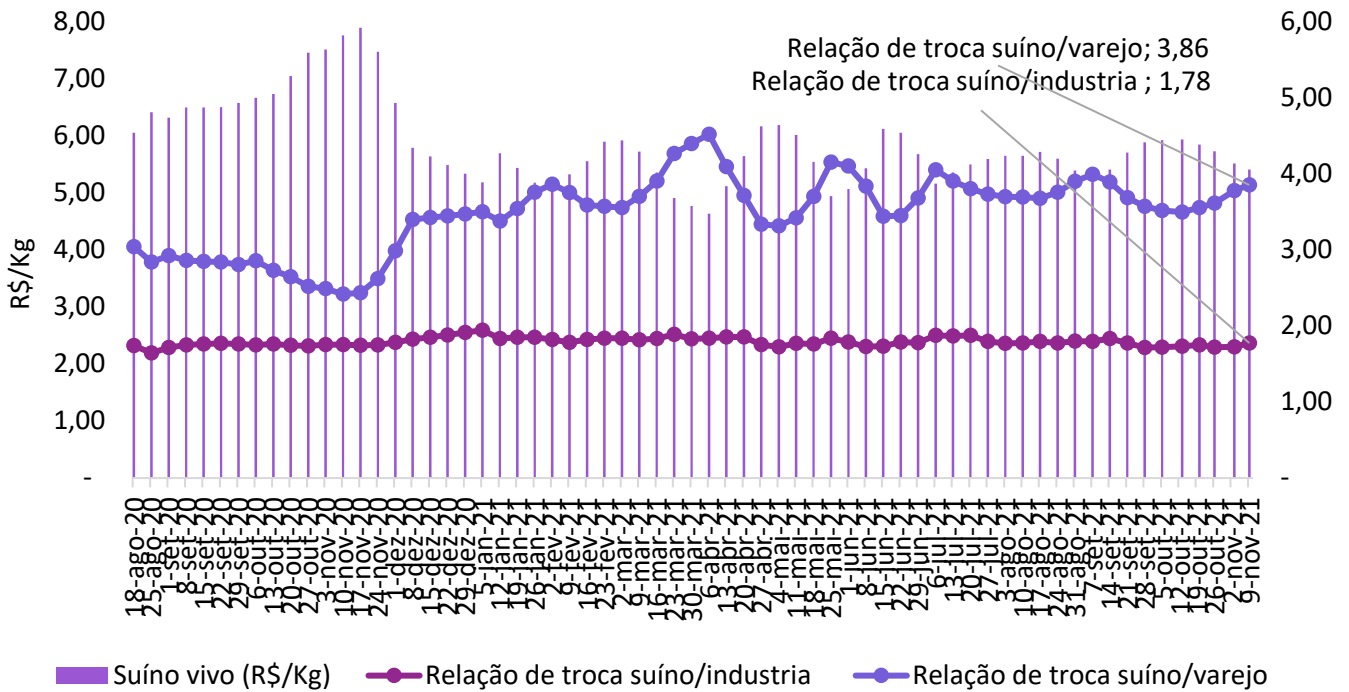

Fonte: Imea

**Gráfico 11.** Preço médio de exportação de carne suína em pedaços (R\$/kg)

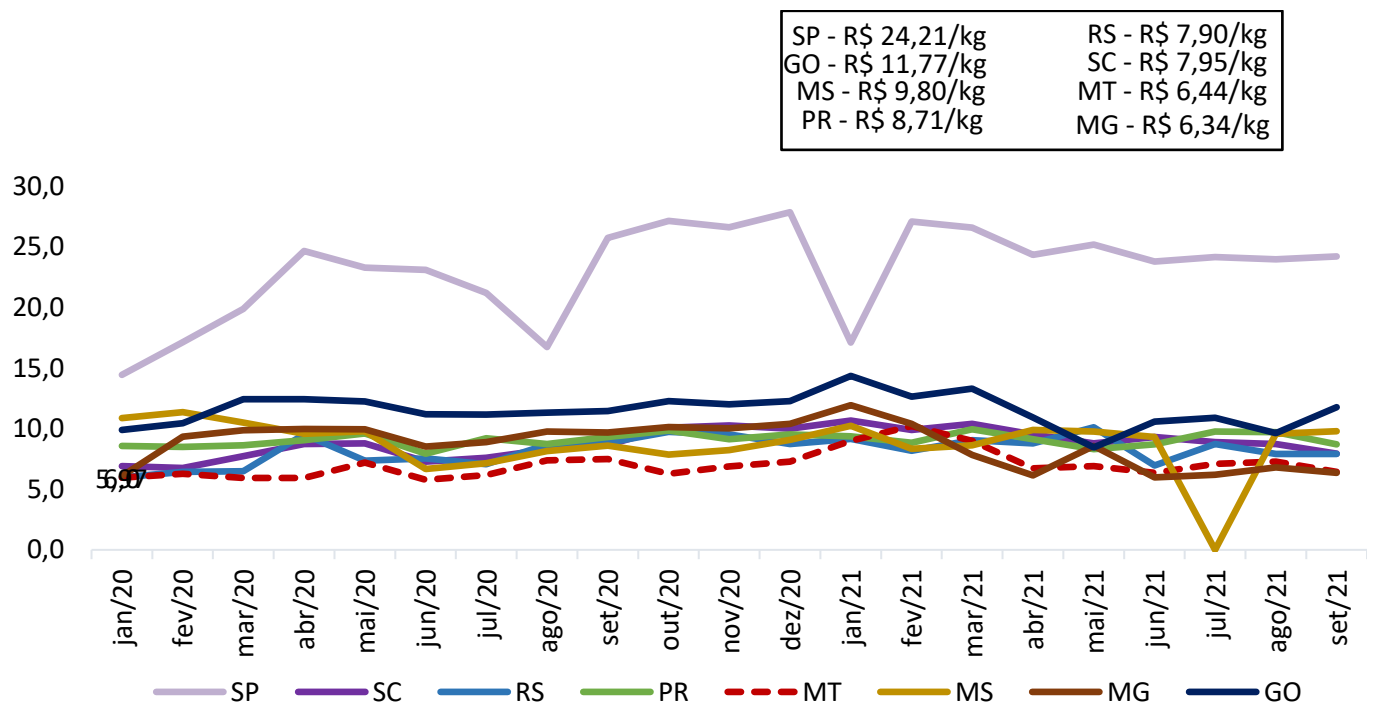

Fonte: Safras e Mercado

## COMPARATIVOS

**Gráfico 12.** Preço médio de exportação de carne suína congelada (R\$/kg)

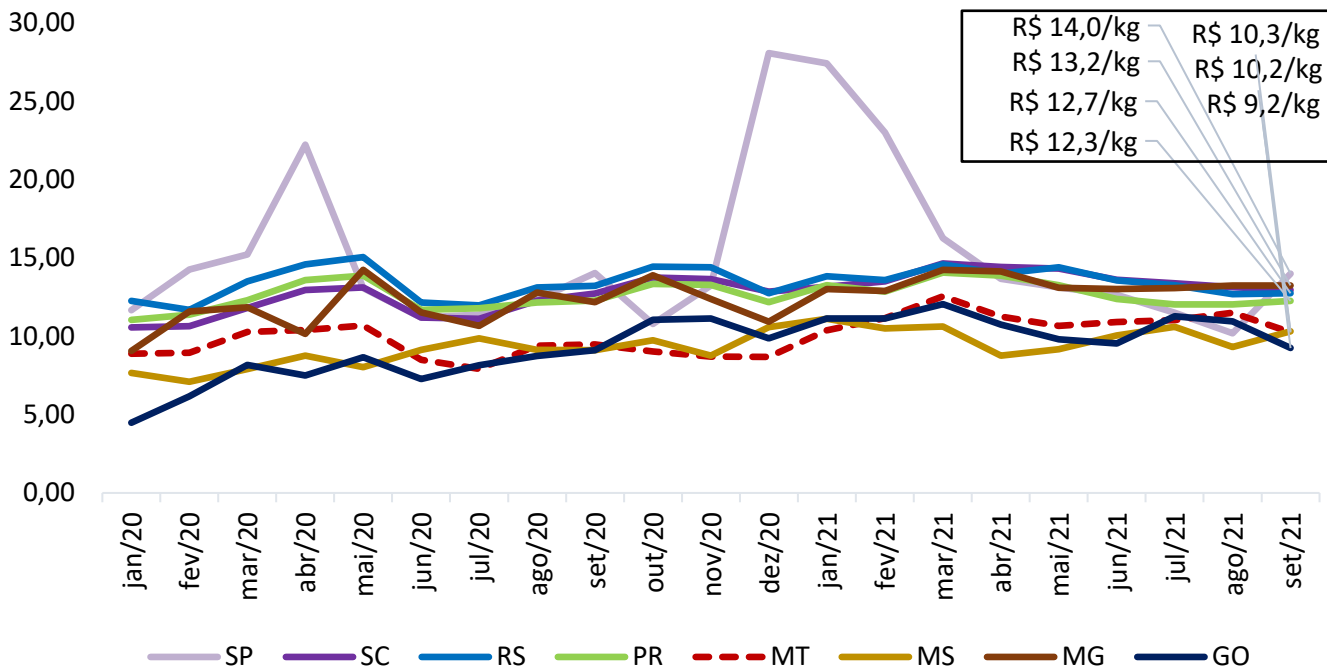

Fonte: Safras e Mercado

**Gráfico 13.** Preço médio de exportação de carne suína em miúdos (R\$/kg)

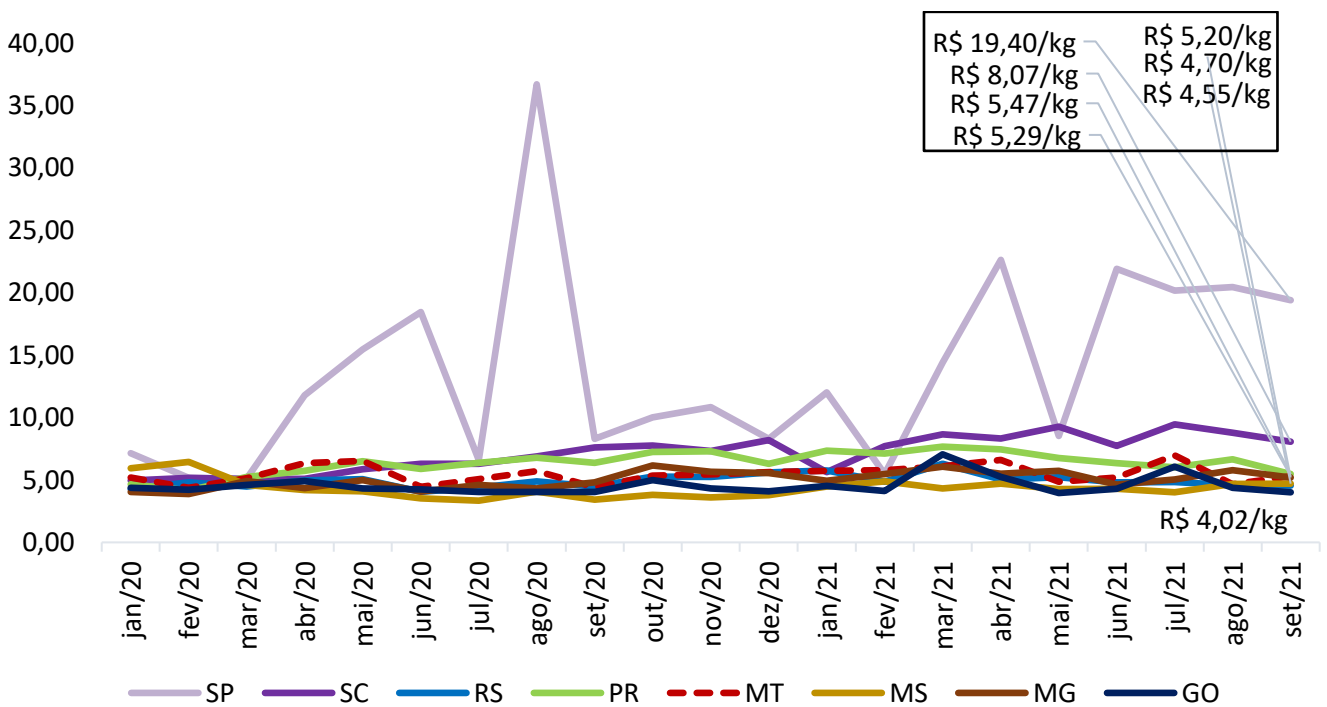

Fonte: Safras e Mercado



## COMPARATIVOS

Gráfico 14. Exportações brasileiras de carne suína (volume)

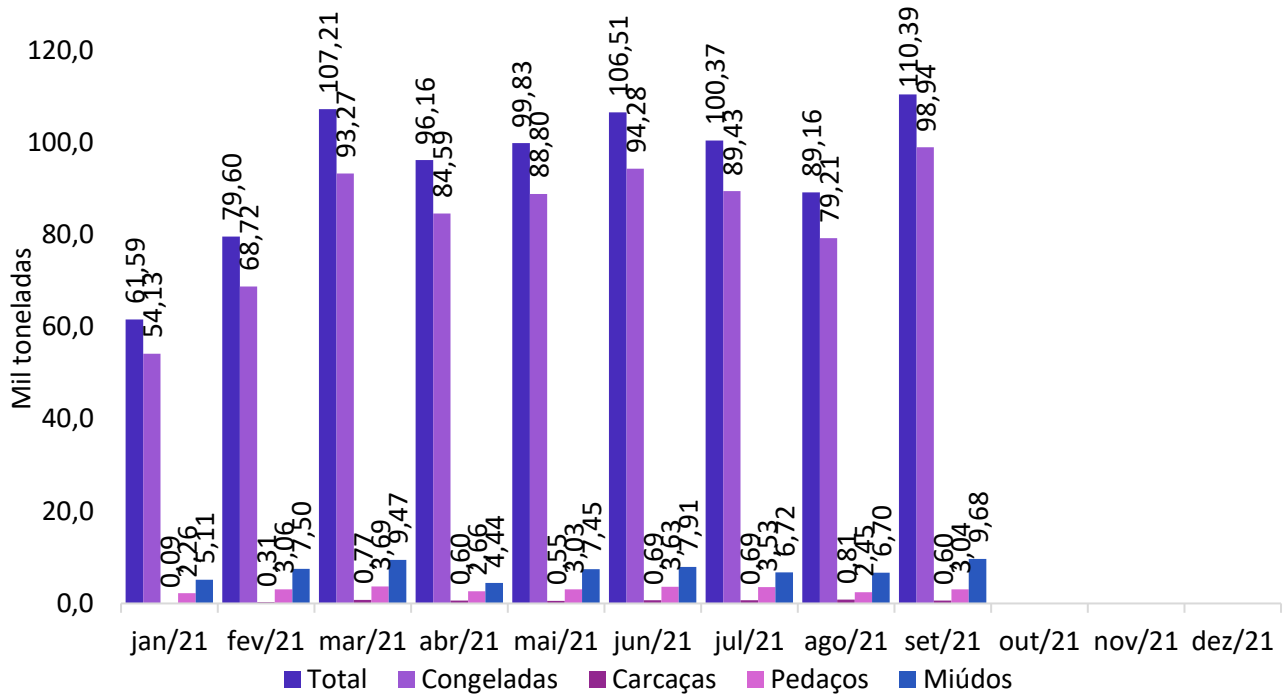

Fonte: Safras e Mercado

Gráfico 15. Exportações mato-grossenses de carne suína (volume)

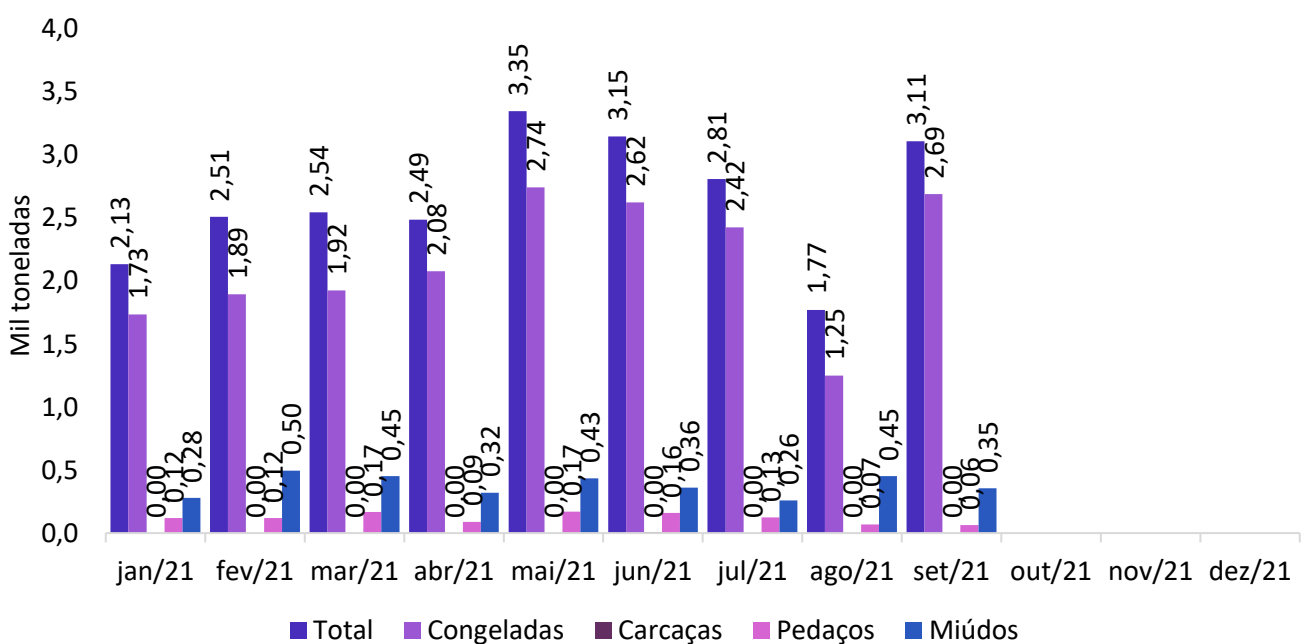

Fonte: Safras e Mercado