

RELATÓRIO SEMANAL



Elaboração: Imea

MERCADO DE SUÍNOS

	Fonte	Praças	Coleta	Unidade	Anterior	Atual	Variação
Carcaça Especial	Jox	SP	Semanal	R\$/kg	9,57	9,25	-3,34%
Carcaça Especial	Cepea	SP	Semanal	R\$/kg	10,04	9,44	-5,98%
Carcaça Especial	Safras e mercado	SP	Semanal	R\$/kg	9,90	9,50	-4,04%
Média das carcaças	03 institutos	SP	Semanal	R\$/kg	9,84	9,40	-11,04%
Sugestão de preço DENTRO do Estado	55% da média	SP	Semanal	R\$/kg	5,41	5,17	-4,40%
Sugestão de preço FORA do Estado	57% da média	SP	Semanal	R\$/kg	5,61	5,36	-4,46%
Carcaça	Imea	MT	Semanal	R\$/kg	9,86	9,53	-3,35%
Suíno Vivo (Preço pago ao produtor)	Imea	MT	Semanal	R\$/kg	5,73	5,52	-3,66%
Diferencial de Base das Carcaças	Imea e Cepea	MT - SP	Semanal	%	-1,79	0,95	2,53 p.p

Nessa semana, o mercado de suínos apresentou nova queda na praça mato-grossense, com o suíno vivo cotado a R\$ 5,52/kg, sendo observado um recuo de 3,66% ante a semana anterior. Na indústria, os reajustes também foram negativos, visto que a carcaça comum foi cotada a R\$ 9,53/kg, apresentando queda de 3,35% em comparação a semana anterior. O esfriamento do mercado suinícola no estado está atrelado ao recuo da demanda na ponta da cadeia, no qual foi influenciado pelo menor poder de compra do consumidor final. O cenário paulista é semelhante ao de MT, com as cotações sendo pressionadas pela queda no consumo. Nessa semana, a média da carcaça especial ficou em R\$ 9,40/kg em SP (considerando os três institutos), valor 4,41% menor que o registrado na semana anterior. Nessa primeira quinzena de nov.21, a entrada de salários na economia pode melhorar a demanda da proteína e possibilitar ajustes positivos nas cotações no campo e na

MERCADO DE BOVINOS

	Fonte	Praças	Coleta	Unidade	Anterior	Atual	Variação
Boi gordo à vista	Imea	MT	Semanal	R\$/@	242,61	242,51	-0,04%
Carcaça Casada	Imea	MT	Semanal	R\$/kg	18,40	17,60	-4,35%
Carcaça Casada	Cepea	SP	Semanal	R\$/kg	17,07	16,50	-3,34%
Carcaça Casada	Jox	SP	Semanal	R\$/kg	-	-	-
Carcaça Casada	Safras e mercado	SP	Semanal	R\$/kg	-	-	-
Média das carcaças	03 institutos	SP	Semanal	R\$/kg	17,07	16,50	-3,34%
Diferencial de Base das Carcaças	Imea e Cepea	MT - SP	Semanal	%	7,79	6,67	-1,12 p.p

Em Mato Grosso, o mercado bovino de corte segue em queda no estado, dado que nessa semana o boi gordo à vista fechou na média de R\$ 242,51/@, recuo de 0,04% ante a semana passada. Na indústria também houve esfriamento nos preços, com isso a carcaça casada foi cotada a R\$ 17,60/kg em MT, recuo de 4,35% em comparação a semana passada. No mesmo sentido, os cortes bovinos em SP também recuaram em relação a semana passada, com a carcaça casada cotada na média de R\$ 16,50/kg (-3,34%). A desvalorização da arroba bovina é reflexo da paralisação das exportações para China (maior importador da proteína), no qual resultou no aumento de oferta no mercado interno. Além disso, com o consumidor final descapitalizado, o recuo da demanda final também está colaborando para pressionar os preços dos cortes.

MERCADO DE AVES

	Fonte	Praças	Coleta	Unidade	Anterior	Atual	Varição
Frango congelado	Cepea	SP	Semanal	R\$/kg	7,97	7,80	-2,13%
Frango resfriado	Cepea	SP	Semanal	R\$/kg	8,21	8,10	-1,34%
Frango congelado	Jox	SP	Semanal	R\$/kg	7,22	7,10	-1,66%
Frango resfriado	Jox	SP	Semanal	R\$/kg	9,77	9,70	-0,72%
Frango congelado	Safras e mercado	SP	Semanal	R\$/kg	-	-	-
Frango resfriado	Safras e mercado	SP	Semanal	R\$/kg	-	-	-

Em São Paulo, assim como no final de out.21, o mercado de aves segue em movimento de queda nessa primeira semana de nov.21. Segundo o levantamento do Cepea, nessa semana, o frango congelado fechou em R\$ 7,80/kg, enquanto o resfriado a R\$ 8,10/kg em SP, decréscimos de 2,13% e 1,34% ante a semana passada, respectivamente. No mesmo comparativo, a Jox estimou recuos mais tímidos para os cortes aviários, com o congelado cotado a R\$ 7,10/kg (-1,66%) e o resfriado a R\$ 9,70/kg (-0,72%). O recuo da demanda na ponta da cadeia segue pressionando os preços no mercado de aves paulista, o que preocupa os produtores, visto que os custos de produção seguem em níveis elevados. A entrada de salários tende a reaquecer a demanda final na próxima semana, o que pode resultar em aumento dos preços na cadeia.

COMPARATIVOS

Gráfico 1. Média dos preços do suíno vivo pago ao produtor nas macrorregiões de Mato Grosso (R\$/kg)

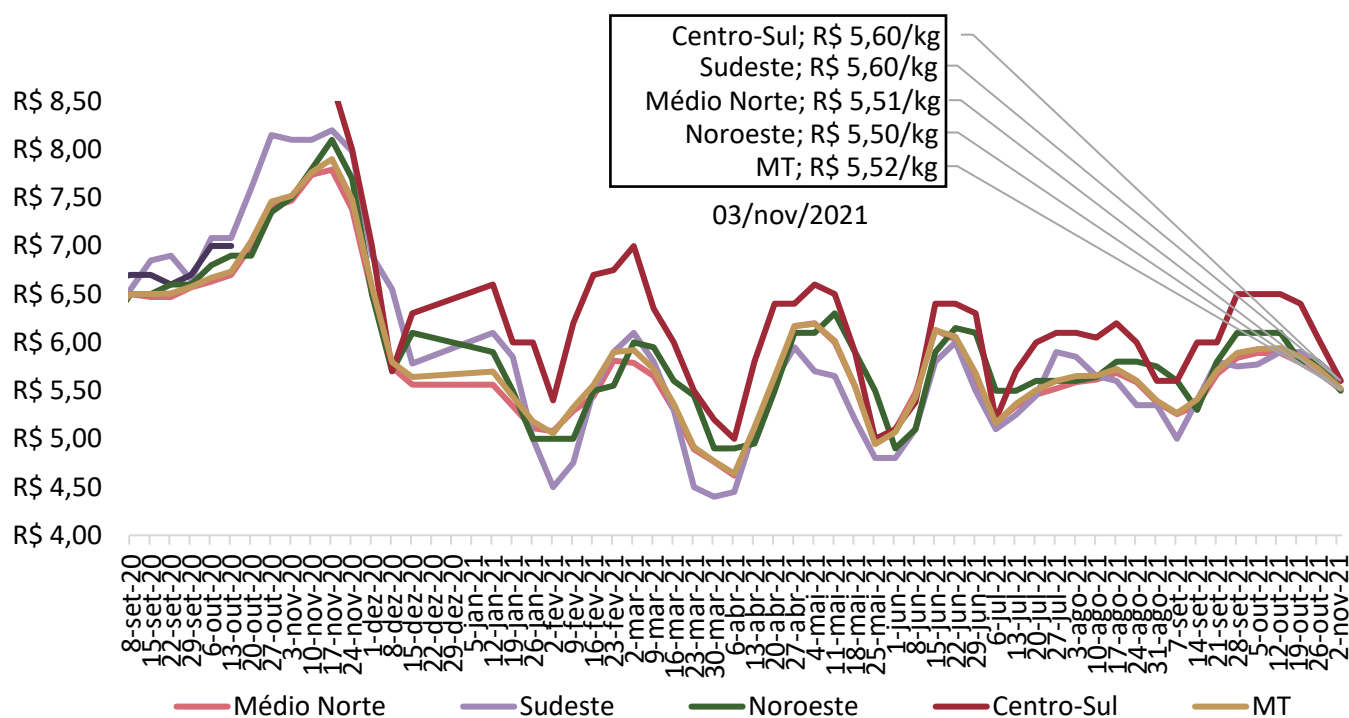

Nota: O levantamento de preço na região centro-sul iniciou em 17/11/2020

Fonte: Imea

COMPARATIVOS

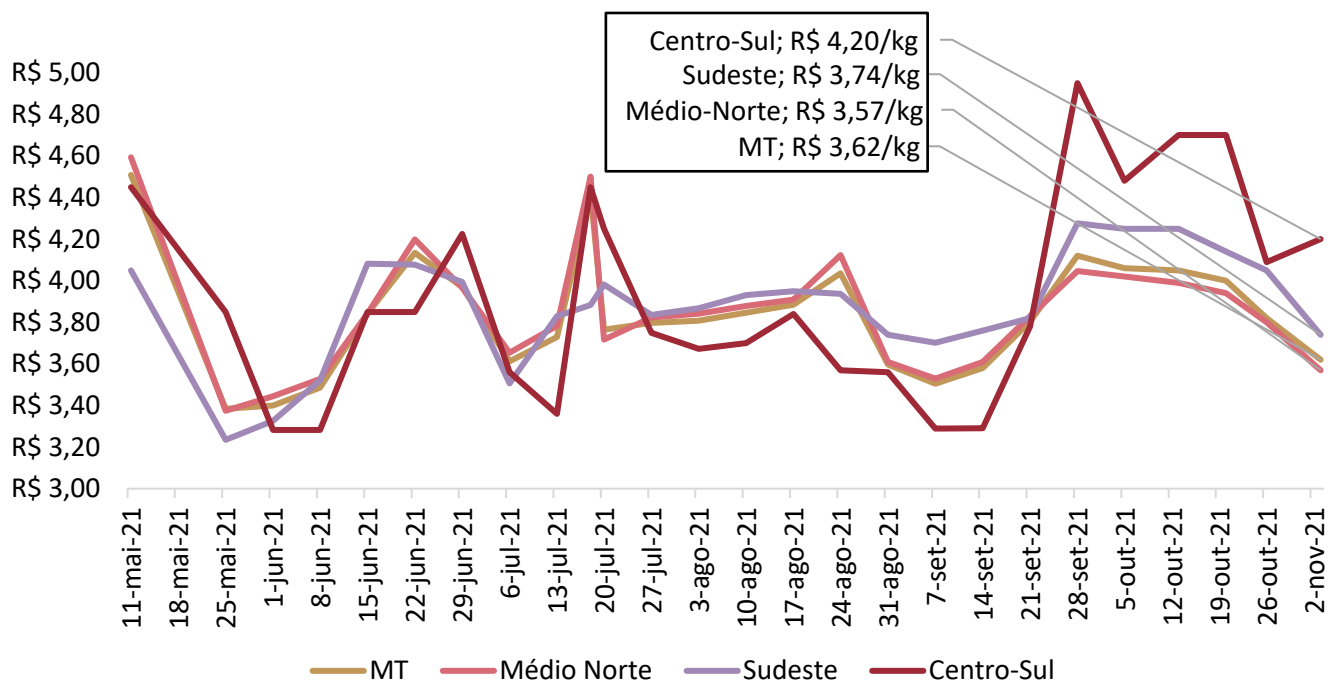
Gráfico 2. Média dos preços da matriz para descarte pago ao produtor em Mato Grosso (R\$/kg)

Nota: O levantamento de matrizes iniciou em 11/05/2021

Fonte: Imea.

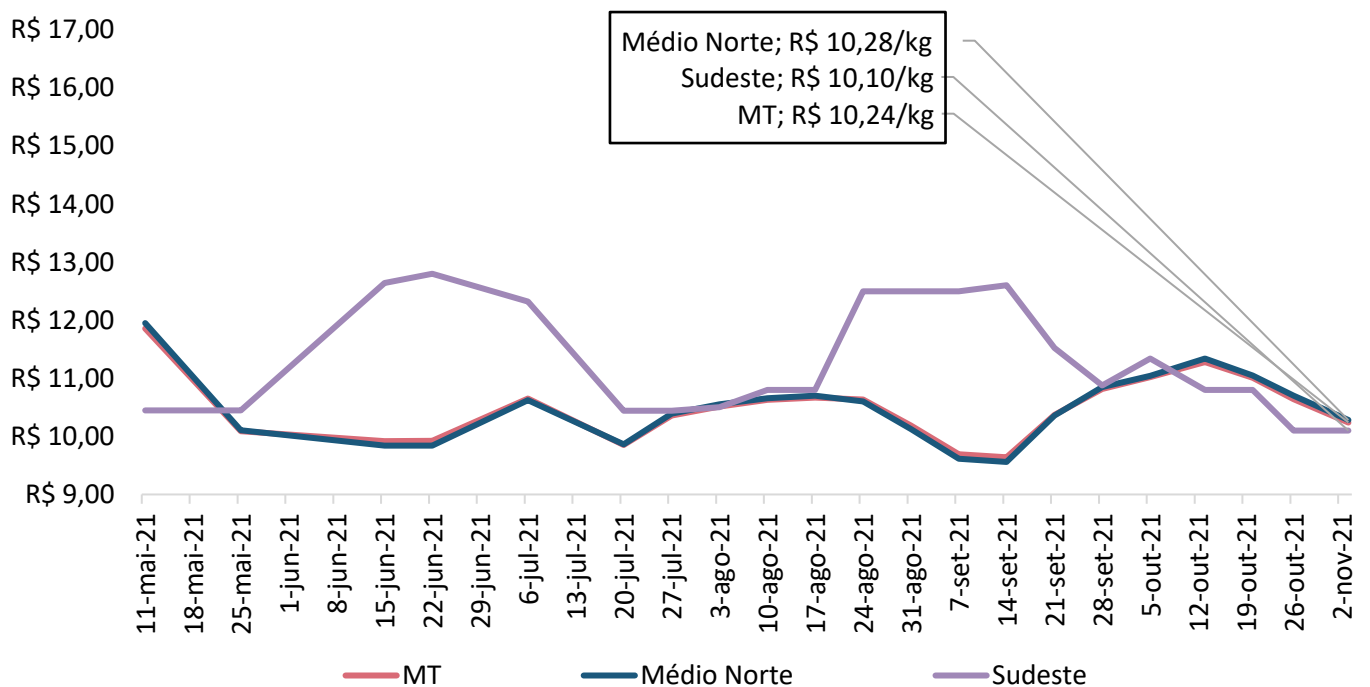
Gráfico 3. Média dos preços do leitão vivo pago ao produtor em Mato Grosso (R\$/kg)

Nota: O levantamento de leitão iniciou em 11/05/2021

Fonte: Imea.

COMPARATIVOS

Gráfico 4. Média dos preços do suíno vivo pago ao produtor em Mato Grosso e São Paulo (R\$/kg)

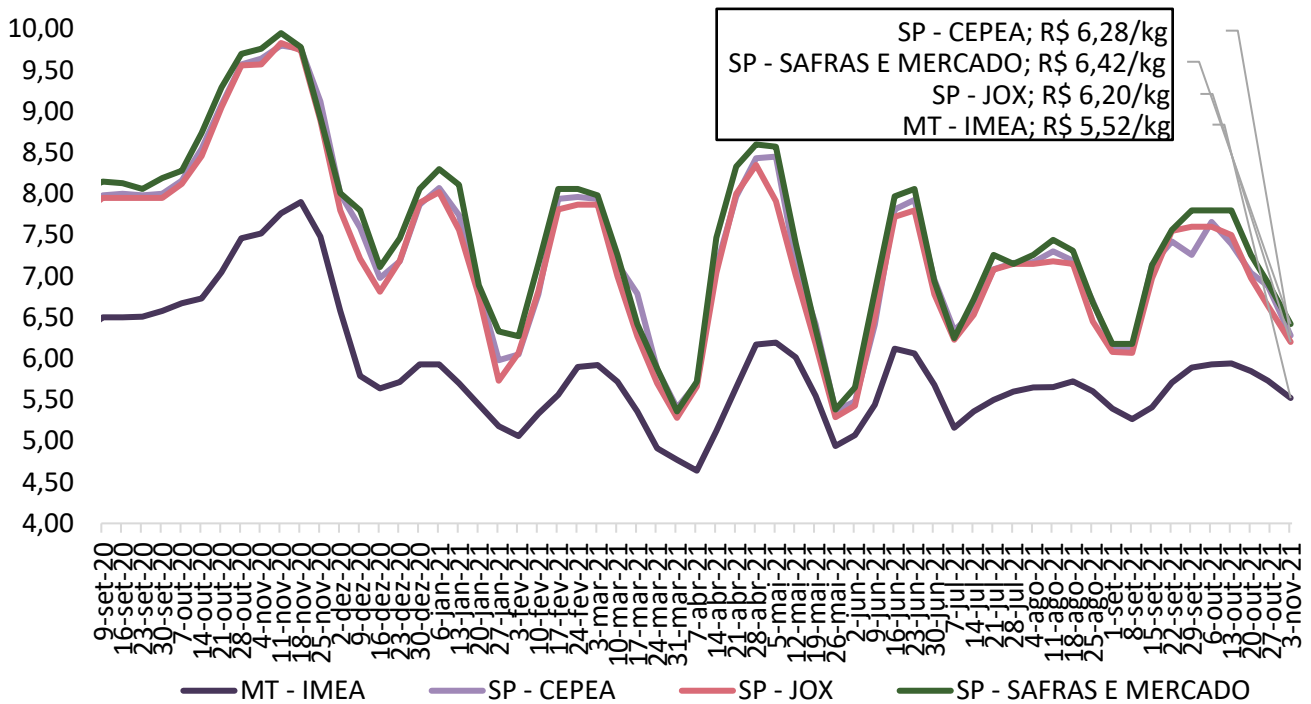

Fonte: Imea, Safras e mercado, Cepea e Jox

Gráfico 5. Diferencial de base entre as carcaças de Mato Grosso e São Paulo (%)

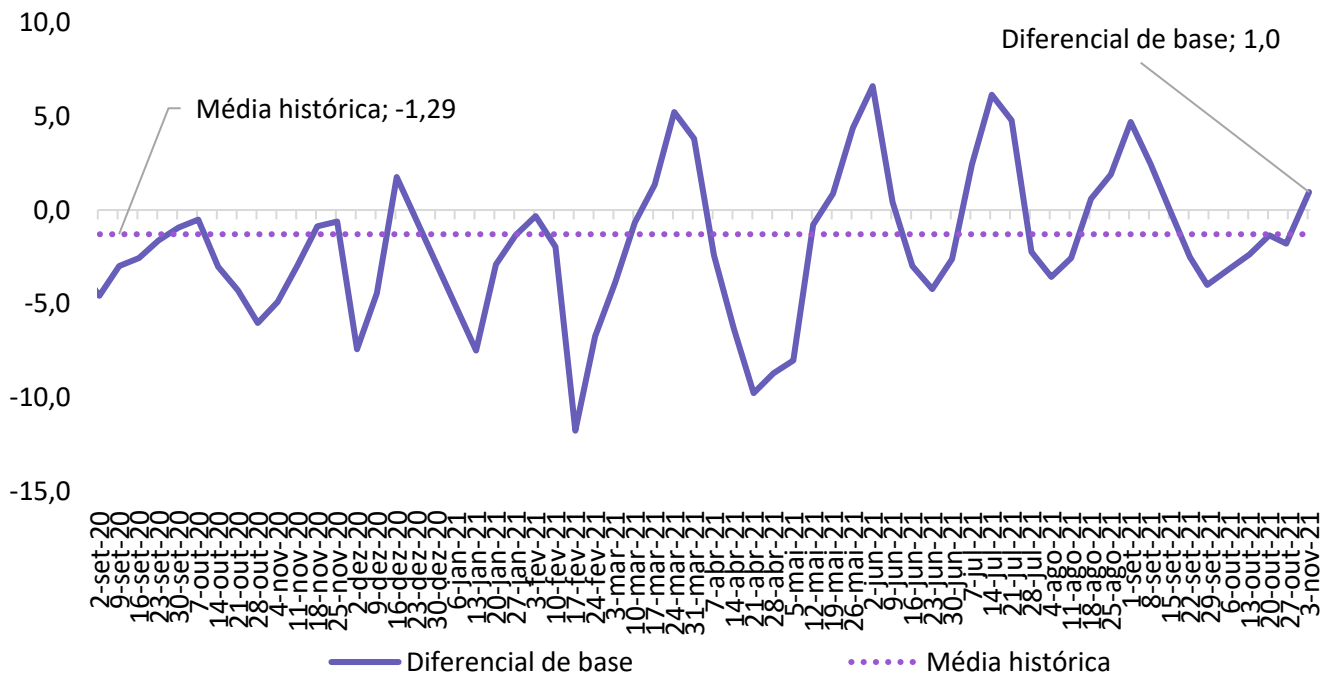

Fonte: Imea e Cepea

COMPARATIVOS

Gráfico 6. Média dos preços da carcaça do suíno (R\$/kg)

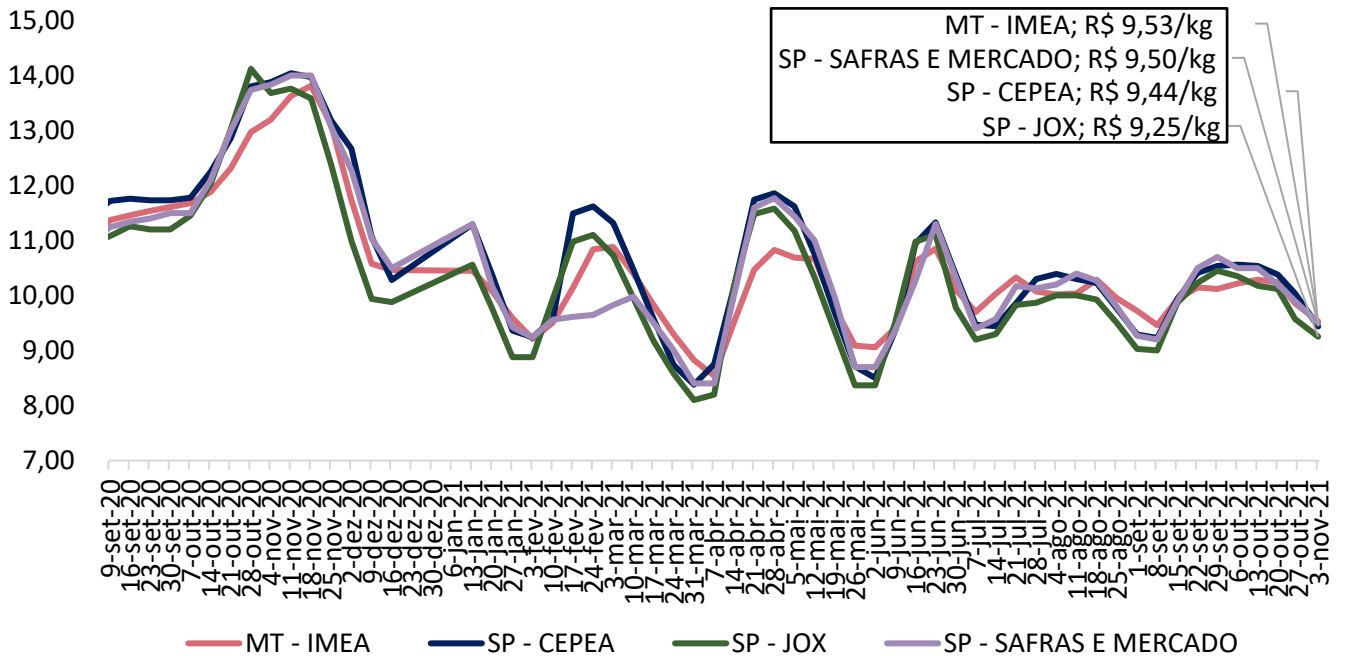

Fonte: Imea, Safras e mercado, Cepea e Jox

Gráfico 7. Preços dos cortes de suíno no varejo em Mato Grosso (R\$/kg)

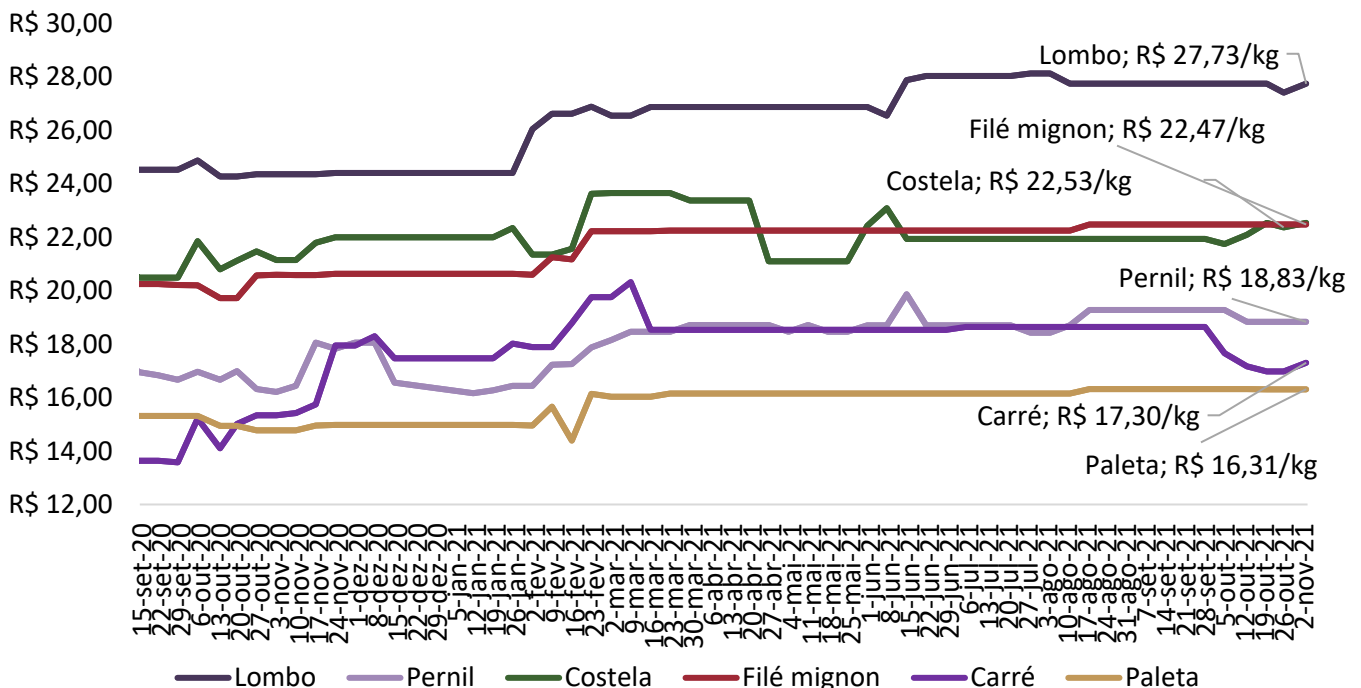

Fonte: Imea

COMPARATIVOS

Gráfico 8. Preços dos cortes de suíno no atacado em Mato Grosso (R\$/kg)

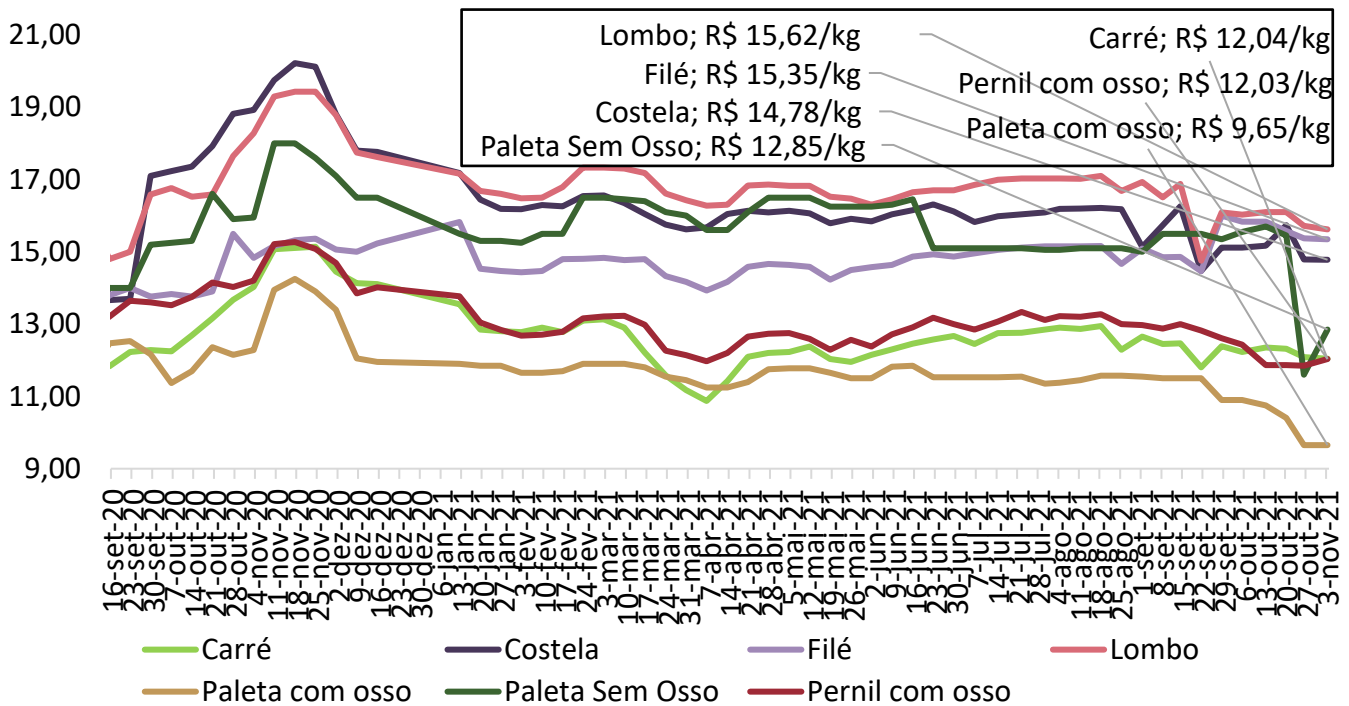

Fonte: Imea

Gráfico 9. Preços dos cortes no atacado em São Paulo (R\$/kg)

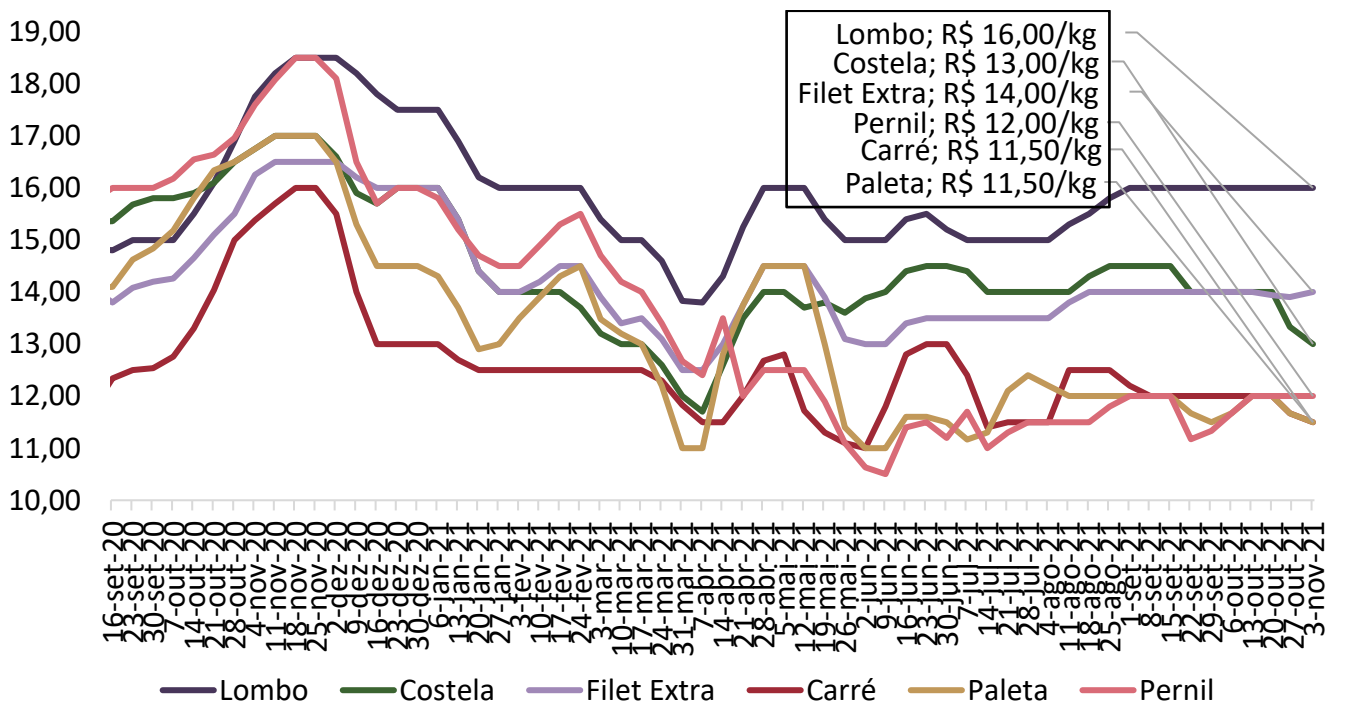

Fonte: Intercarnes

COMPARATIVOS

Gráfico 10. Relação de troca suíno vivo/varejo e suíno vivo/indústria

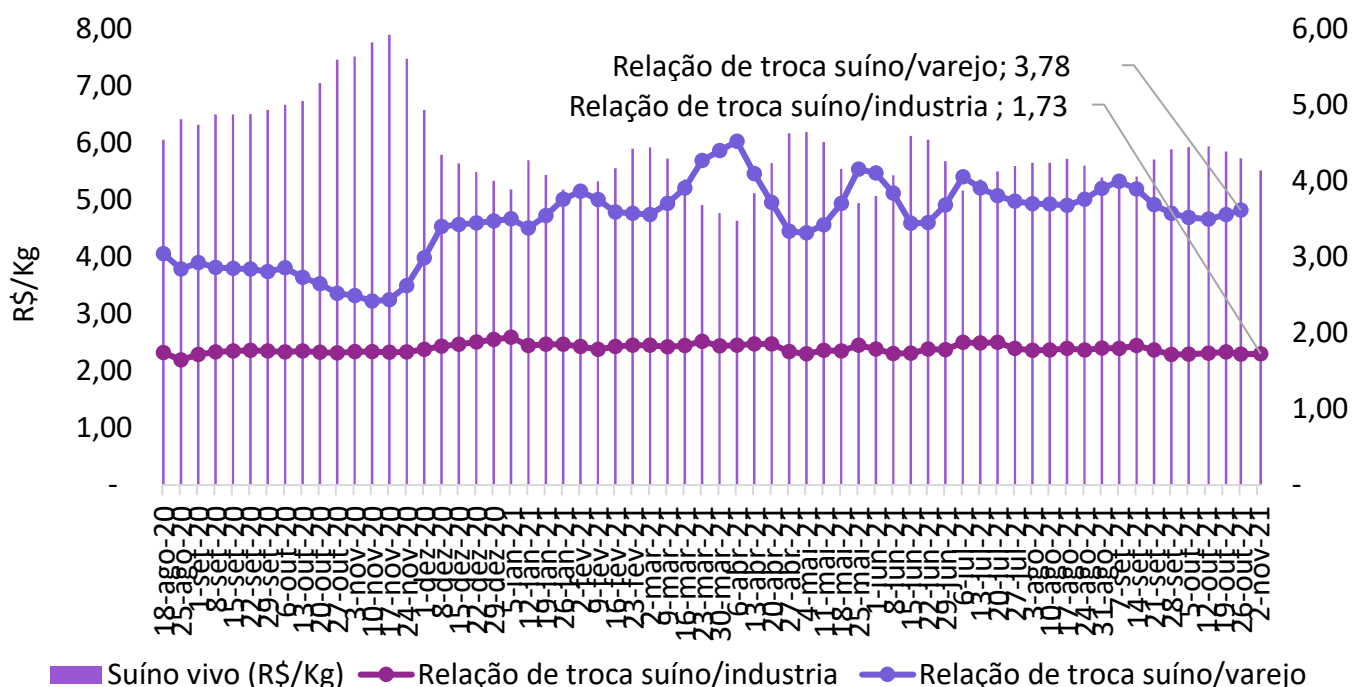

Fonte: Imea

Gráfico 11. Preço médio de exportação de carne suína em pedaços (R\$/kg)

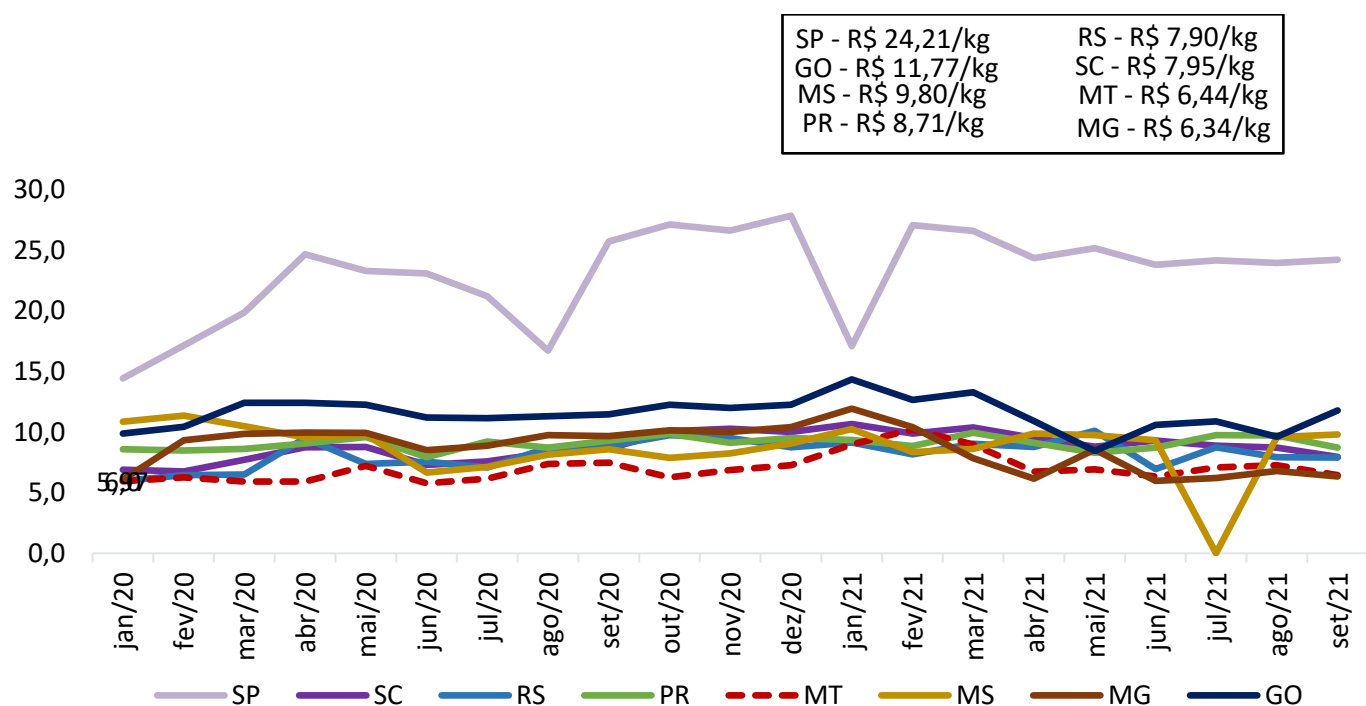

Fonte: Safras e Mercado

COMPARATIVOS

Gráfico 12. Preço médio de exportação de carne suína congelada (R\$/kg)

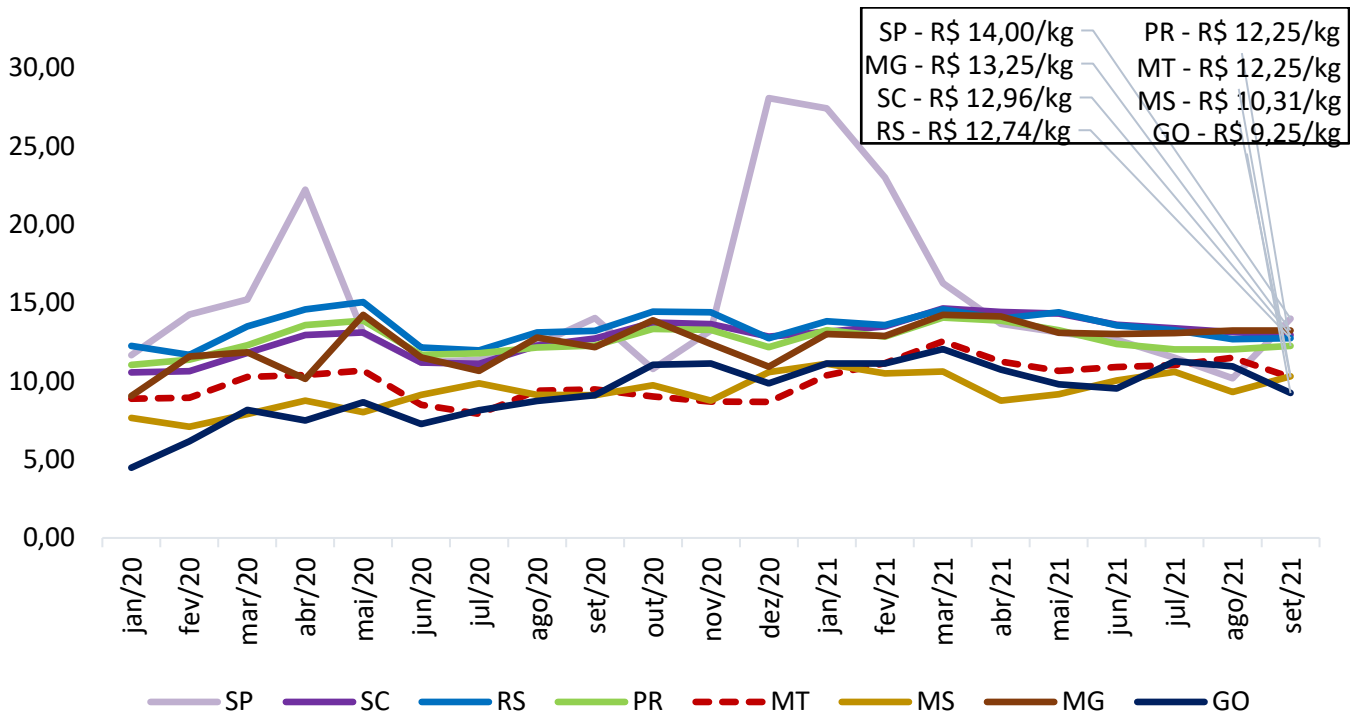

Fonte: Safras e Mercado

Gráfico 13. Preço médio de exportação de carne suína em miúdos (R\$/kg)

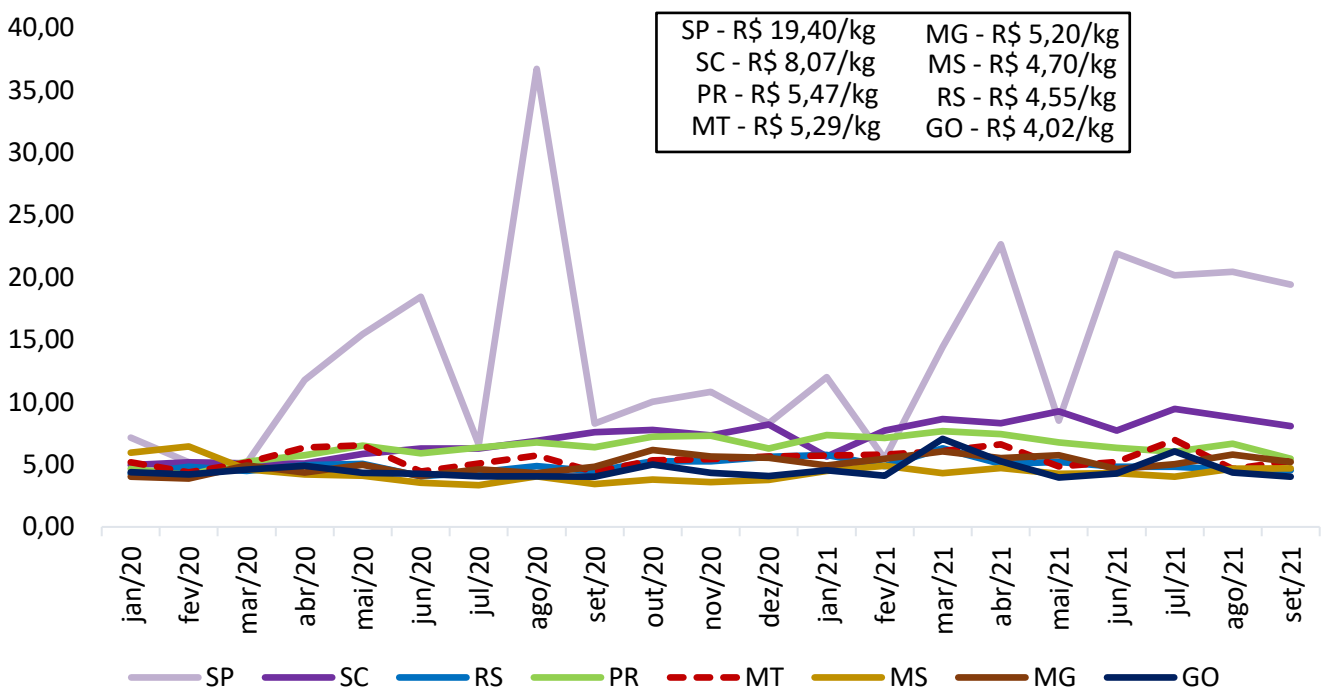

Fonte: Safras e Mercado

COMPARATIVOS

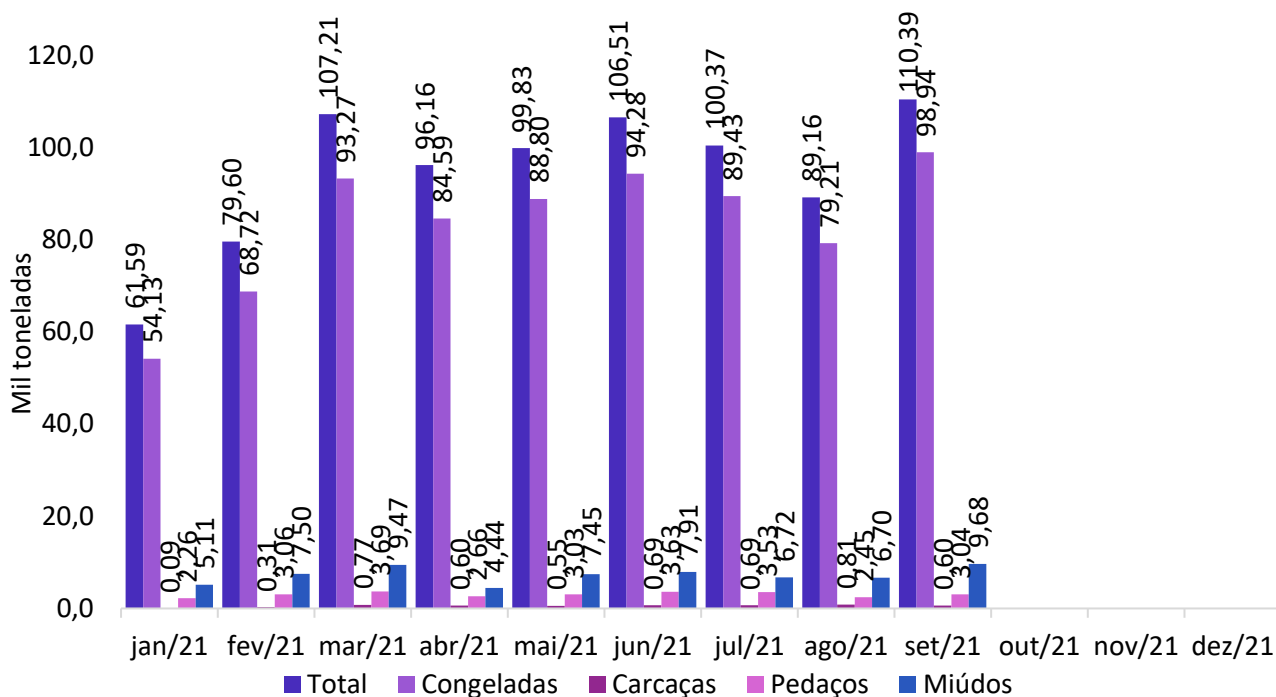
Gráfico 14. Exportações brasileiras de carne suína (volume)

Fonte: Safras e Mercado

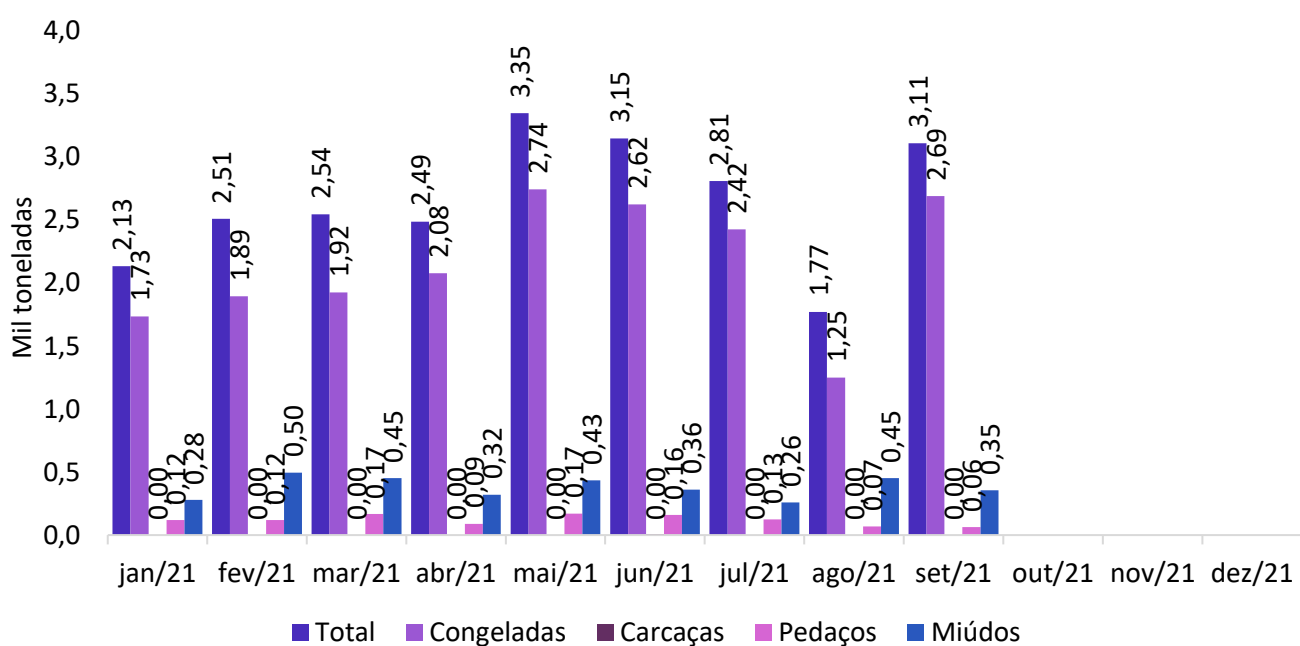
Gráfico 15. Exportações mato-grossenses de carne suína (volume)

Fonte: Safras e Mercado