

RELATÓRIO SEMANAL



Elaboração: Imea

MERCADO DE SUÍNOS

	Fonte	Praças	Coleta	Unidade	Anterior	Atual	Varição
Carcaça Especial	Jox	SP	Semanal	R\$/kg	10,12	9,57	-5,43%
Carcaça Especial	Cepea	SP	Semanal	R\$/kg	10,38	10,04	-3,28%
Carcaça Especial	Safras e mercado	SP	Semanal	R\$/kg	10,20	9,90	-2,94%
Média das carcaças	03 institutos	SP	Semanal	R\$/kg	10,56	9,84	-6,88%
Sugestão de preço DENTRO do Estado	55% da média	SP	Semanal	R\$/kg	5,63	5,41	-3,90%
Sugestão de preço FORA do Estado	57% da média	SP	Semanal	R\$/kg	5,83	5,61	-3,83%
Carcaça	Imea	MT	Semanal	R\$/kg	10,24	9,86	-3,71%
Suíno Vivo (Preço pago ao produtor)	Imea	MT	Semanal	R\$/kg	5,85	5,73	-2,05%
Diferencial de Base das Carcaças	Imea e Cepea	MT - SP	Semanal	%	-1,35	-1,79	-0,44 p.p

Em São Paulo, as cotações para a carcaça especial suína seguem em queda nessa semana, visto que o preço médio para o corte recuou 6,88% ante a semana passada, sendo repassado pela indústria pelo valor médio de R\$ 9,84/kg (considerando a média dos três Institutos). A queda de preços na praça paulista está atrelada a menor demanda por parte do consumidor final, com isso os frigoríficos buscam apenas controlar seus estoques e fazem poucas aquisições. A queda da demanda na ponta da cadeia também pressionou os preços em Mato Grosso, que apresentou uma média de R\$ 5,73/kg para o suíno vivo e R\$ 9,86/kg para a carcaça especial, decréscimos de 2,05% e 3,71% ante a semana passada, respectivamente. Por fim, a queda na demanda pela carne reduziu o preço médio sugerido em 3,90% ante a semana passada, com cotação base de R\$ 5,41/kg para dentro do estado.

MERCADO DE BOVINOS

	Fonte	Praças	Coleta	Unidade	Anterior	Atual	Varição
Boi gordo à vista	Imea	MT	Semanal	R\$/@	253,91	242,61	-4,45%
Carcaça Casada	Imea	MT	Semanal	R\$/kg	18,82	18,40	-2,23%
Carcaça Casada	Cepea	SP	Semanal	R\$/kg	17,50	17,07	-2,46%
Carcaça Casada	Jox	SP	Semanal	R\$/kg	-	-	-
Carcaça Casada	Safras e mercado	SP	Semanal	R\$/kg	-	-	-
Média das carcaças	03 institutos	SP	Semanal	R\$/kg	17,50	17,07	-2,46%
Diferencial de Base das Carcaças	Imea e Cepea	MT - SP	Semanal	%	7,54	7,79	0,25 p.p

Nessa semana, a arroba do boi gordo registrou cotação média de R\$ 242,61/@ em Mato Grosso, um recuo de 4,45% em relação à semana passada. Esse cenário foi pautado principalmente pelo aumento de oferta de carne bovina no estado, visto que parte do excedente de proteína gerado pela restrição das exportações por parte da China está sendo direcionada para o mercado interno. Para o mercado atacadista, houve queda na demanda por conta do período de baixo poder de compra do consumidor final, logo, a média da carcaça casada do boi ficou em R\$ 18,40/kg, recuo de 2,23% ante a semana passada. Em SP, os preços também estão pressionados pelo recuo na demanda, com carcaça na média de R\$ 17,07/kg, recuo de 2,46% em comparação a semana passada.

MERCADO DE AVES

	Fonte	Praças	Coleta	Unidade	Anterior	Atual	Varição
Frango congelado	Cepea	SP	Semanal	R\$/kg	8,08	7,97	-1,36%
Frango resfriado	Cepea	SP	Semanal	R\$/kg	8,29	8,21	-0,97%
Frango congelado	Jox	SP	Semanal	R\$/kg	7,58	7,22	-4,75%
Frango resfriado	Jox	SP	Semanal	R\$/kg	10,05	9,77	-2,79%
Frango congelado	Safras e mercado	SP	Semanal	R\$/kg	-	-	-
Frango resfriado	Safras e mercado	SP	Semanal	R\$/kg	-	-	-

Nessa semana, as cotações para o mercado de aves recuaram novamente na praça paulista. Em comparação a semana passada, a Jox Assessoria estimou para o preço do frango congelado e resfriado decréscimos de 4,75% e 2,79%, respectivamente, com cotações médias de R\$ 7,22/kg e R\$ 9,77/kg, na mesma ordem. Já para o Cepea, os recuos foram mais tímidos para o congelado (-1,36%) e para o resfriado (-0,97%), cotados a R\$ 7,97/kg e R\$ 8,21/kg, respectivamente. A demanda final segue como principal balizador do mercado avícola paulista, dado o menor poder de compra das famílias nesse período de final do mês.

COMPARATIVOS

Gráfico 1. Média dos preços do suíno vivo pago ao produtor nas macrorregiões de Mato Grosso (R\$/kg)

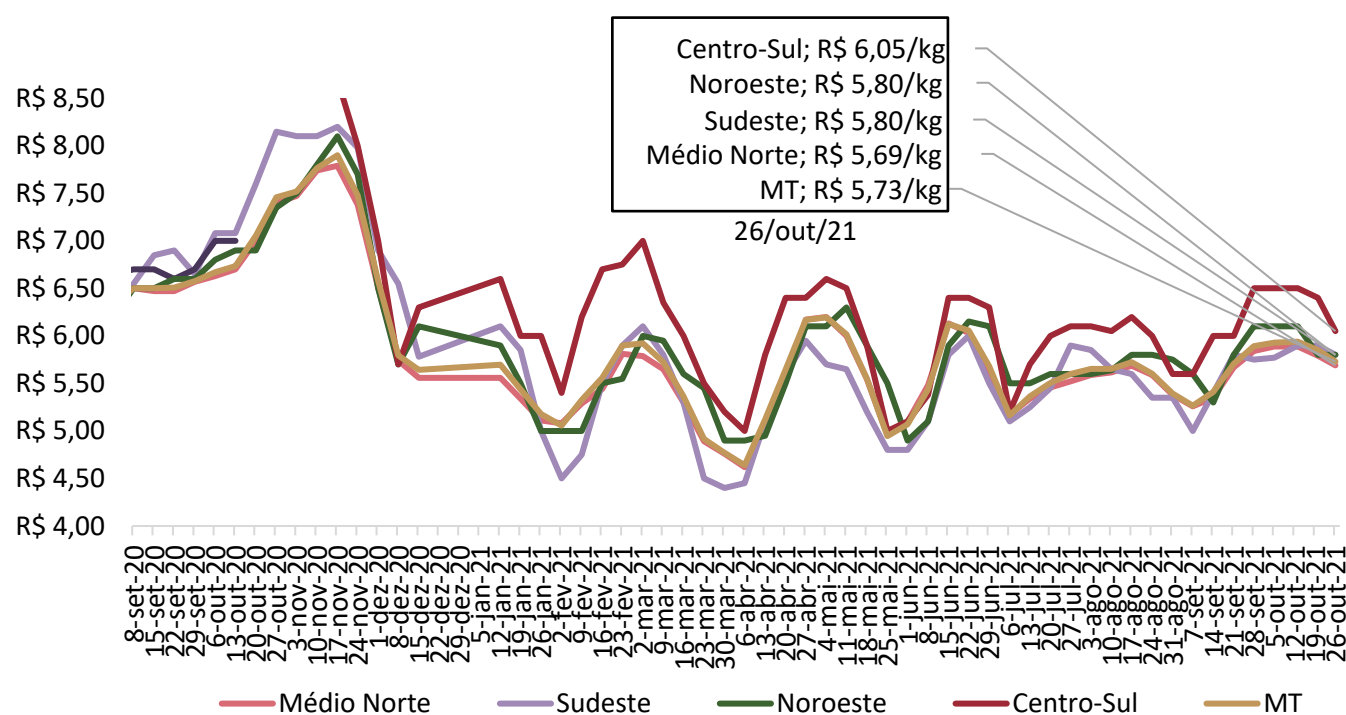

Nota: O levantamento de preço na região centro-sul iniciou em 17/11/2020

Fonte: Imea

COMPARATIVOS

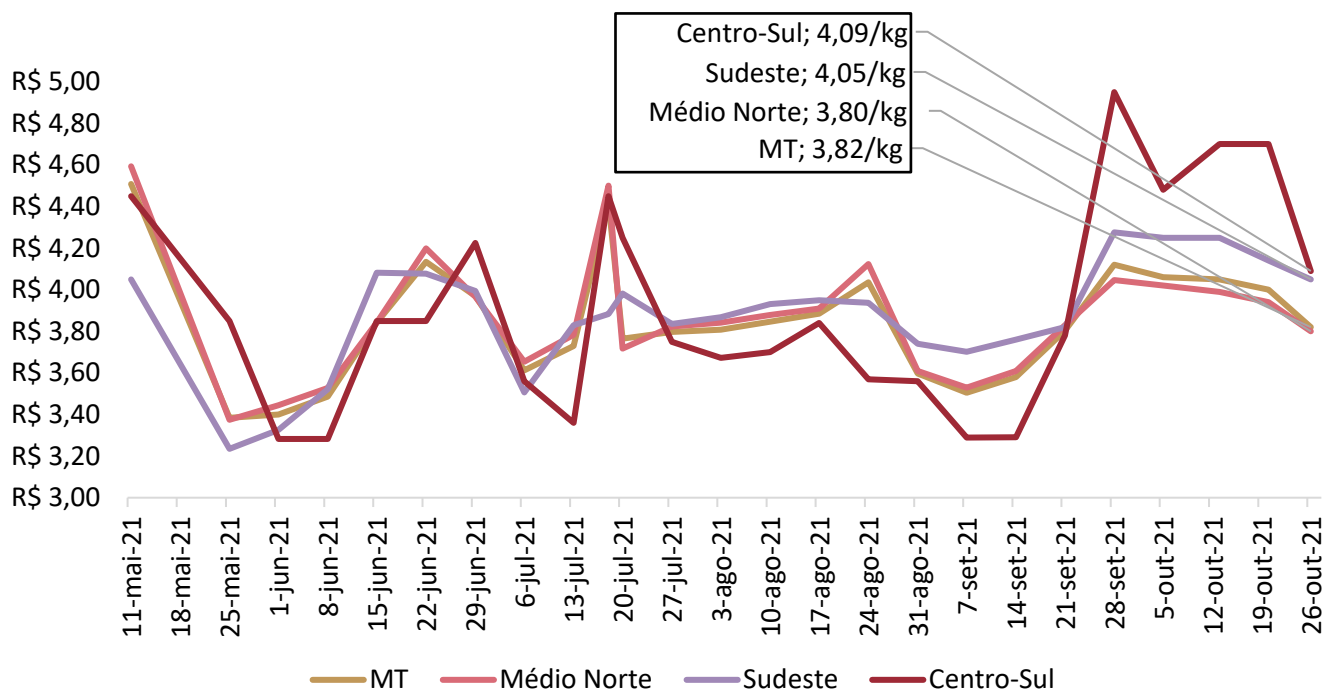
Gráfico 2. Média dos preços da matriz para descarte pago ao produtor em Mato Grosso (R\$/kg)

Nota: O levantamento de matrizes iniciou em 11/05/2021

Fonte: Imea.

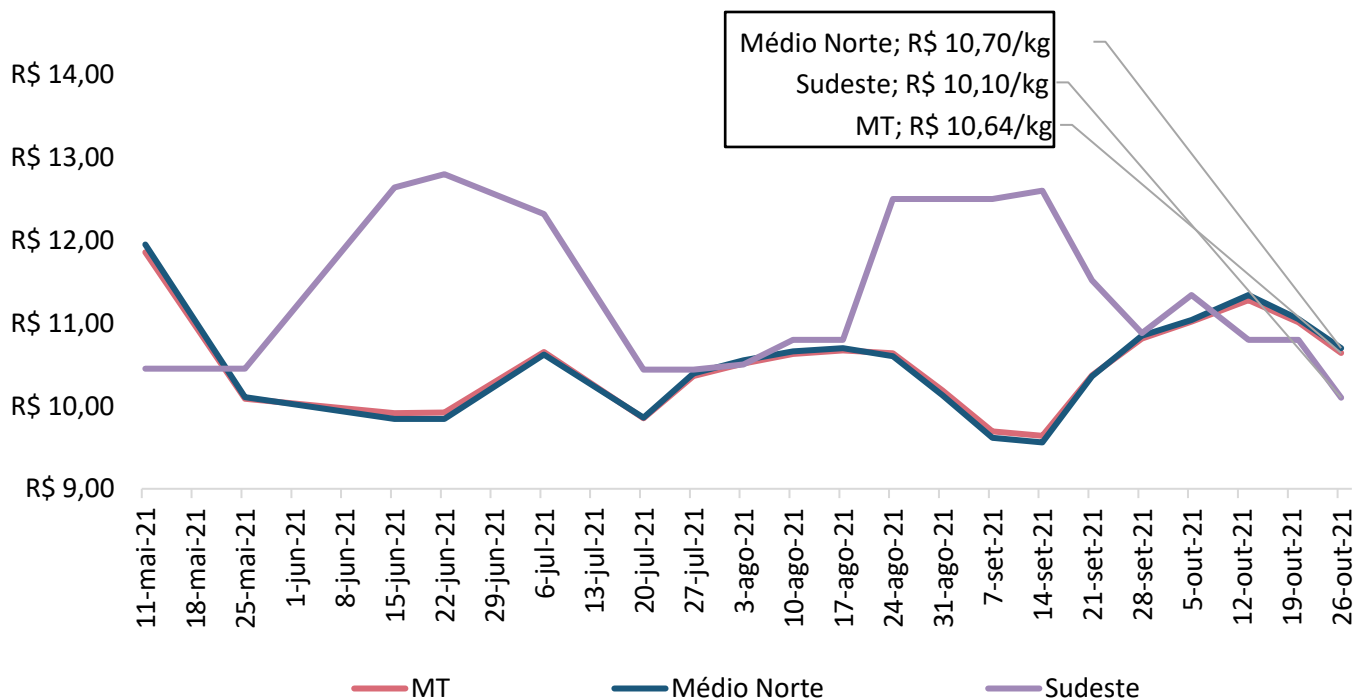
Gráfico 3. Média dos preços do leitão vivo pago ao produtor em Mato Grosso (R\$/kg)

Nota: O levantamento de leitão iniciou em 11/05/2021

Fonte: Imea.

COMPARATIVOS

Gráfico 4. Média dos preços do suíno vivo pago ao produtor em Mato Grosso e São Paulo (R\$/kg)

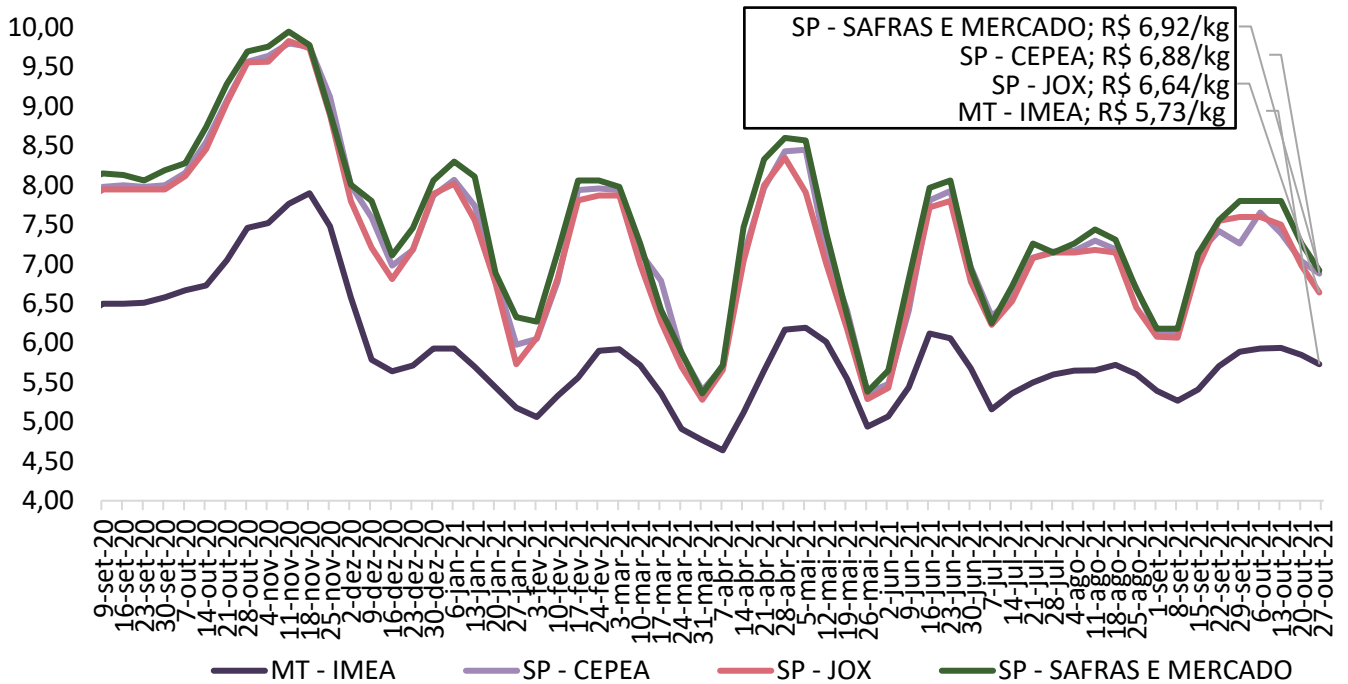

Fonte: Imea, Safras e mercado, Cepea e Jox

Gráfico 5. Diferencial de base entre as carcaças de Mato Grosso e São Paulo (%)

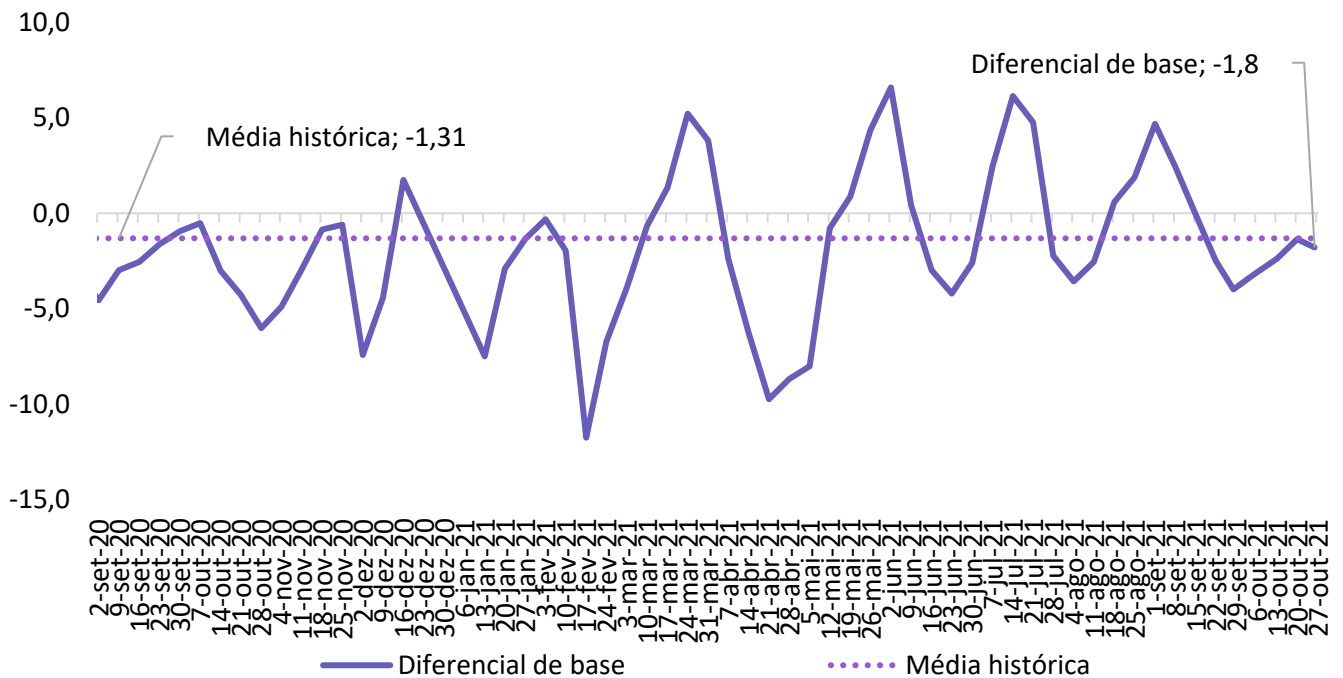

Fonte: Imea e Cepea

COMPARATIVOS

Gráfico 6. Média dos preços da carcaça do suíno (R\$/kg)

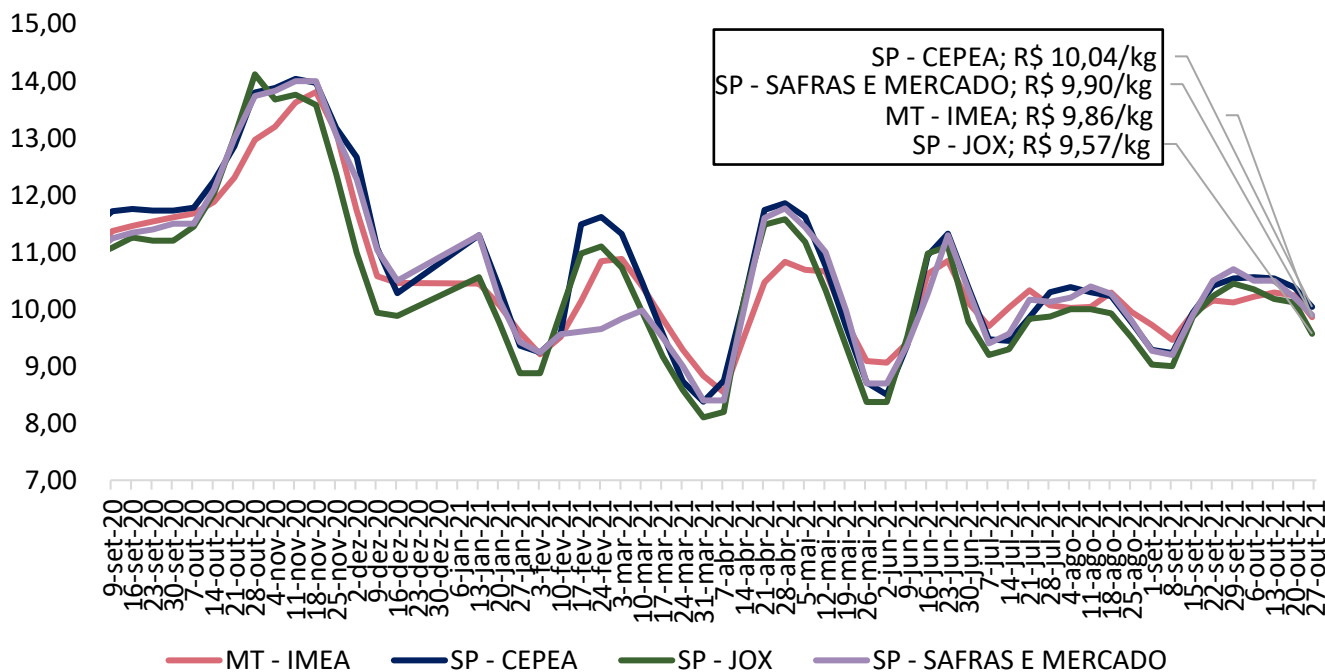

Fonte: Imea, Safras e mercado, Cepea e Jox

Gráfico 7. Preços dos cortes de suíno no varejo em Mato Grosso (R\$/kg)

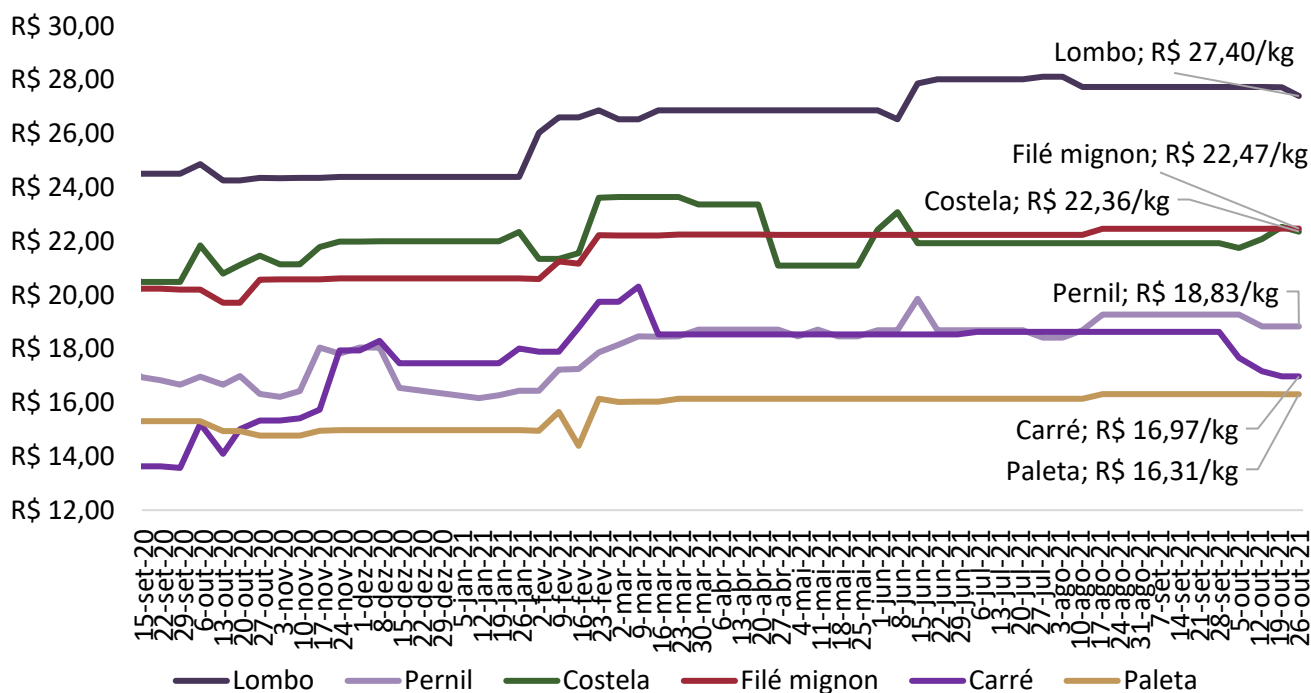

Fonte: Imea

COMPARATIVOS

Gráfico 8. Preços dos cortes de suíno no atacado em Mato Grosso (R\$/kg)

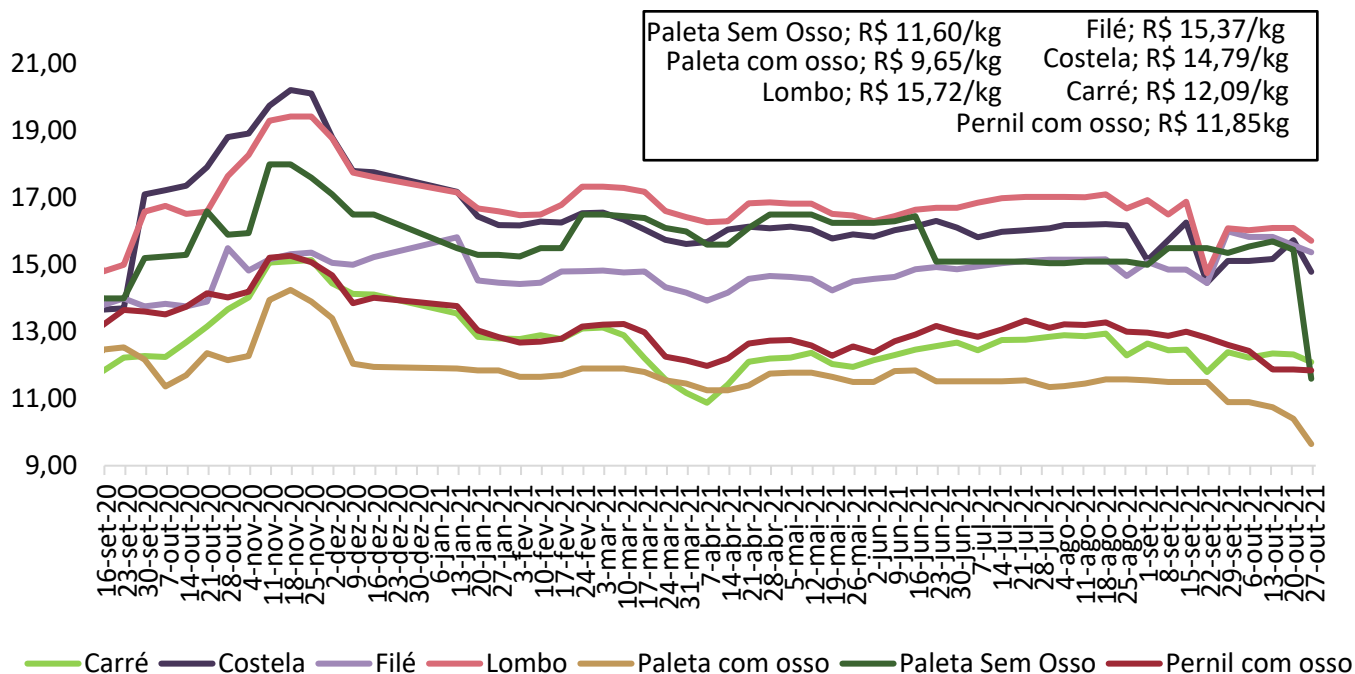

Fonte: Imea

Gráfico 9. Preços dos cortes no atacado em São Paulo (R\$/kg)

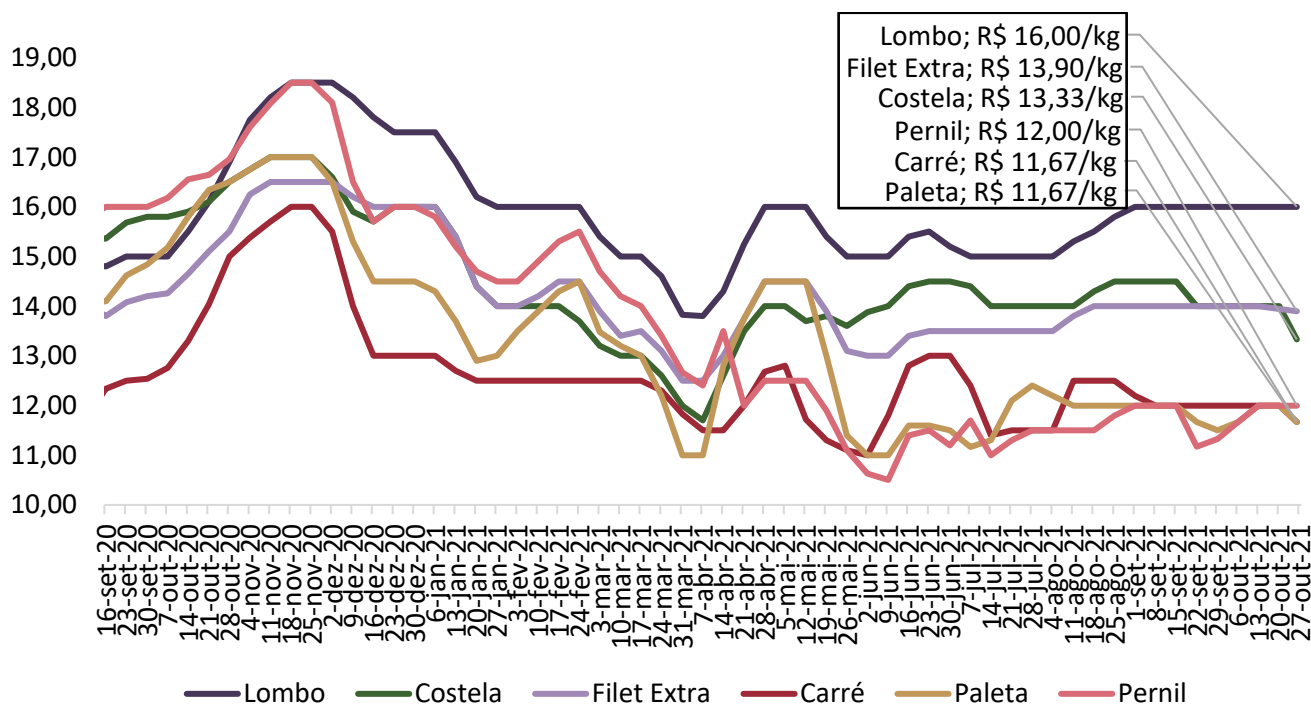

Fonte: Intercarnes

COMPARATIVOS

Gráfico 10. Relação de troca suíno vivo/varejo e suíno vivo/indústria

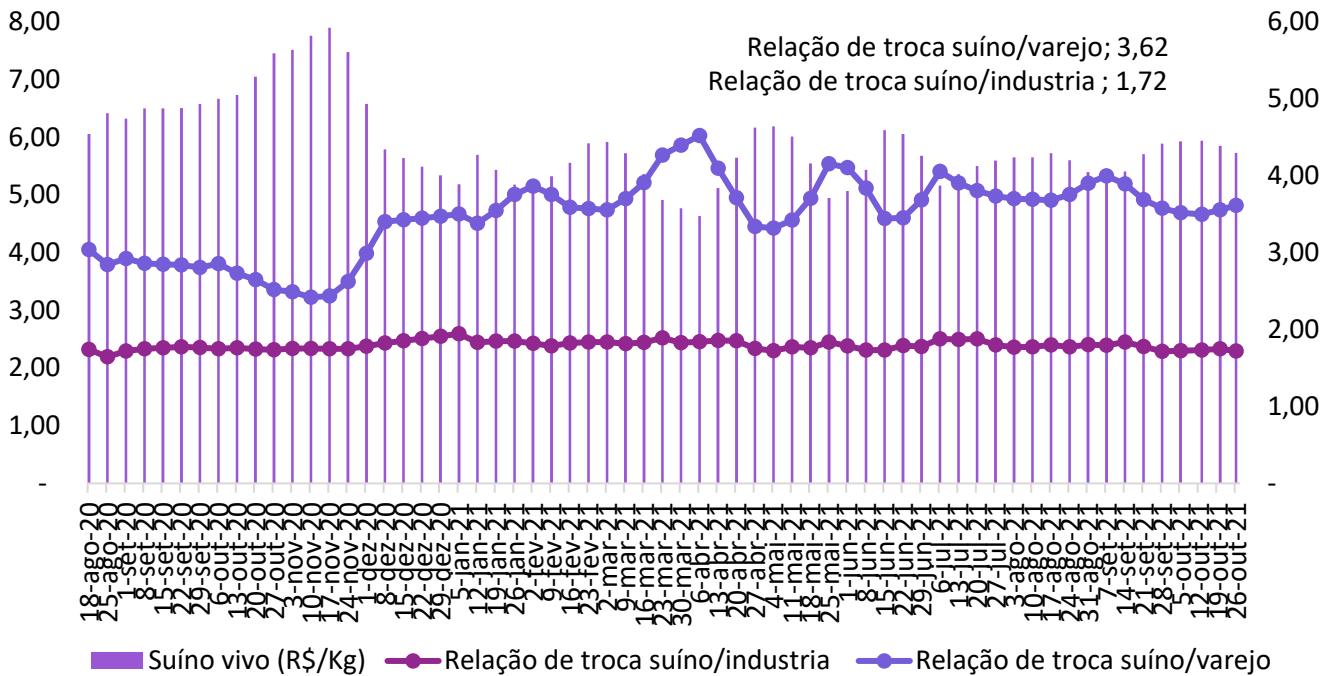

Fonte: Imea

Gráfico 11. Preço médio de exportação de carne suína em pedaços (R\$/kg)

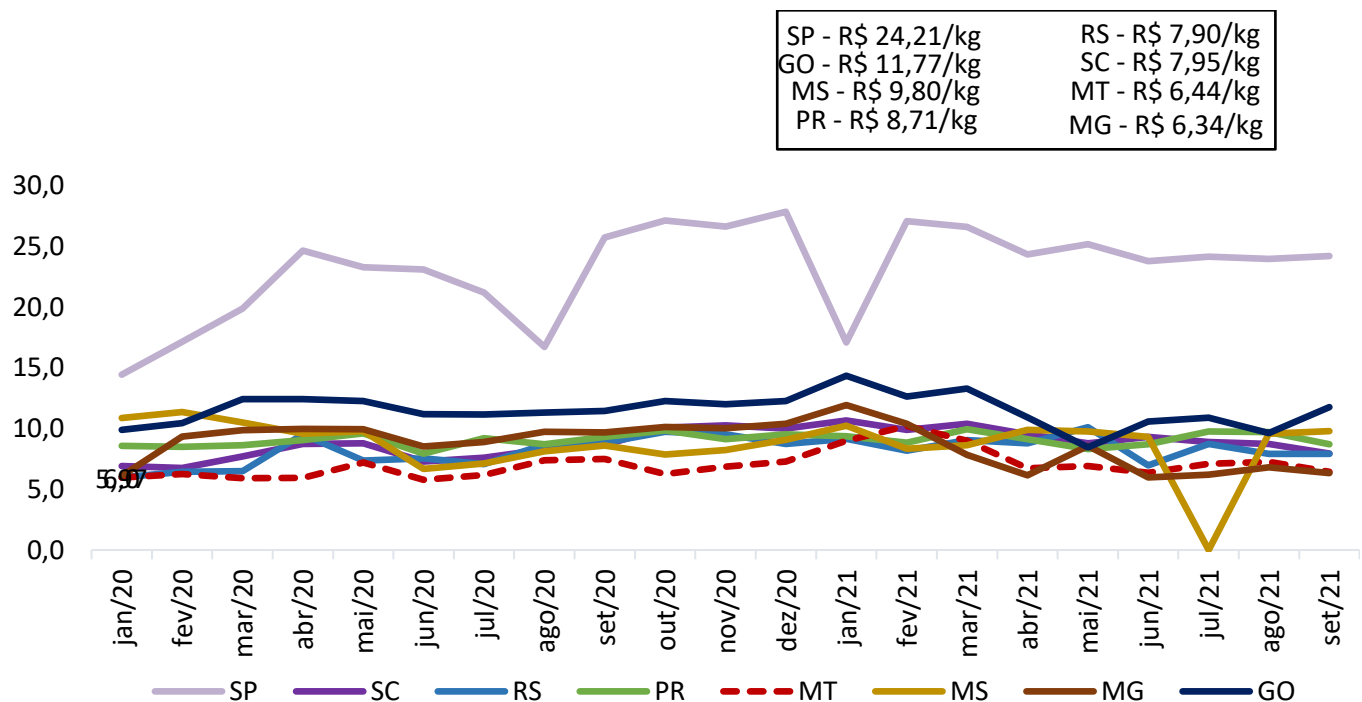

Fonte: Safras e Mercado

COMPARATIVOS

Gráfico 12. Preço médio de exportação de carne suína congelada (R\$/kg)

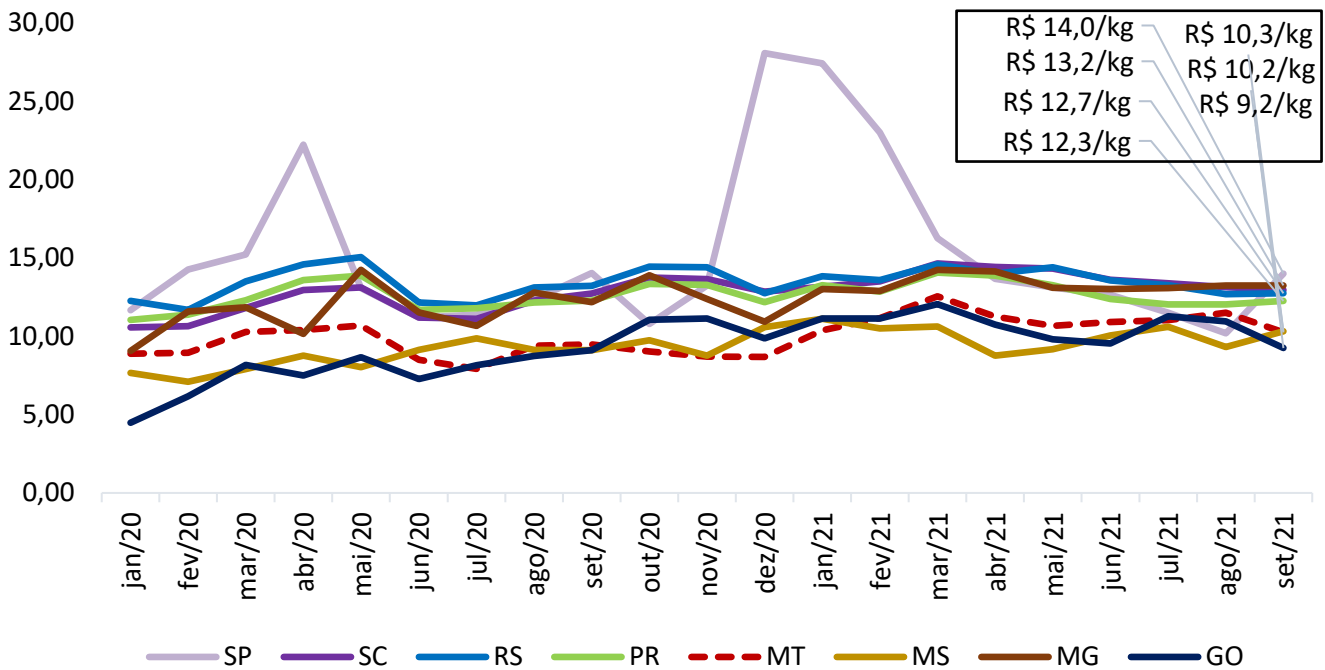

Fonte: Safras e Mercado

Gráfico 13. Preço médio de exportação de carne suína em miúdos (R\$/kg)

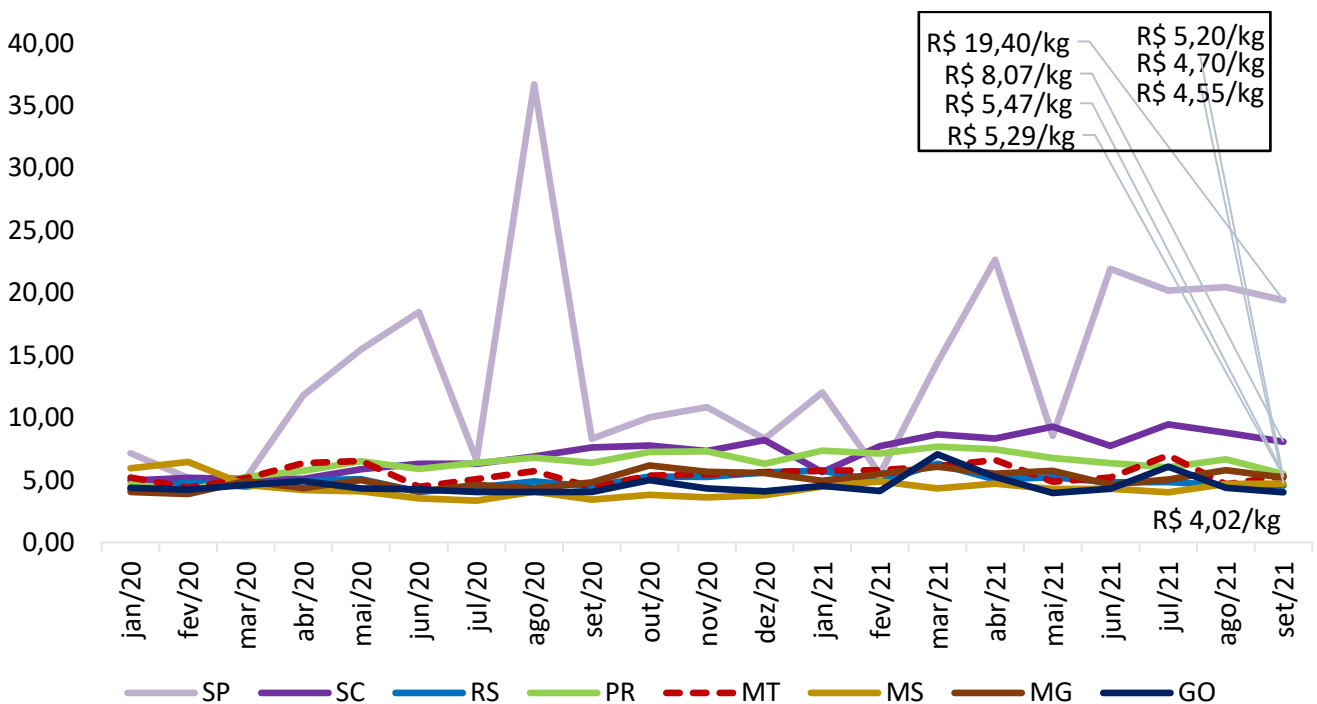

Fonte: Safras e Mercado

COMPARATIVOS

Gráfico 14. Exportações brasileiras de carne suína (volume)

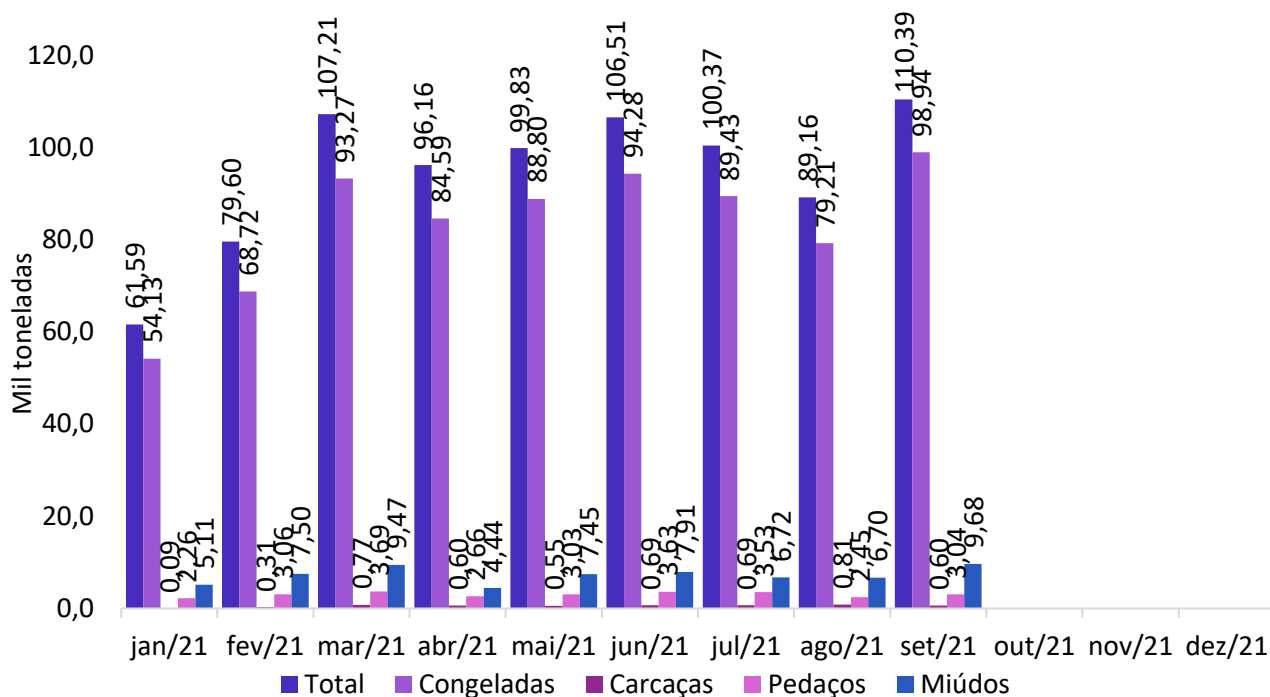

Fonte: Safras e Mercado

Gráfico 15. Exportações mato-grossenses de carne suína (volume)

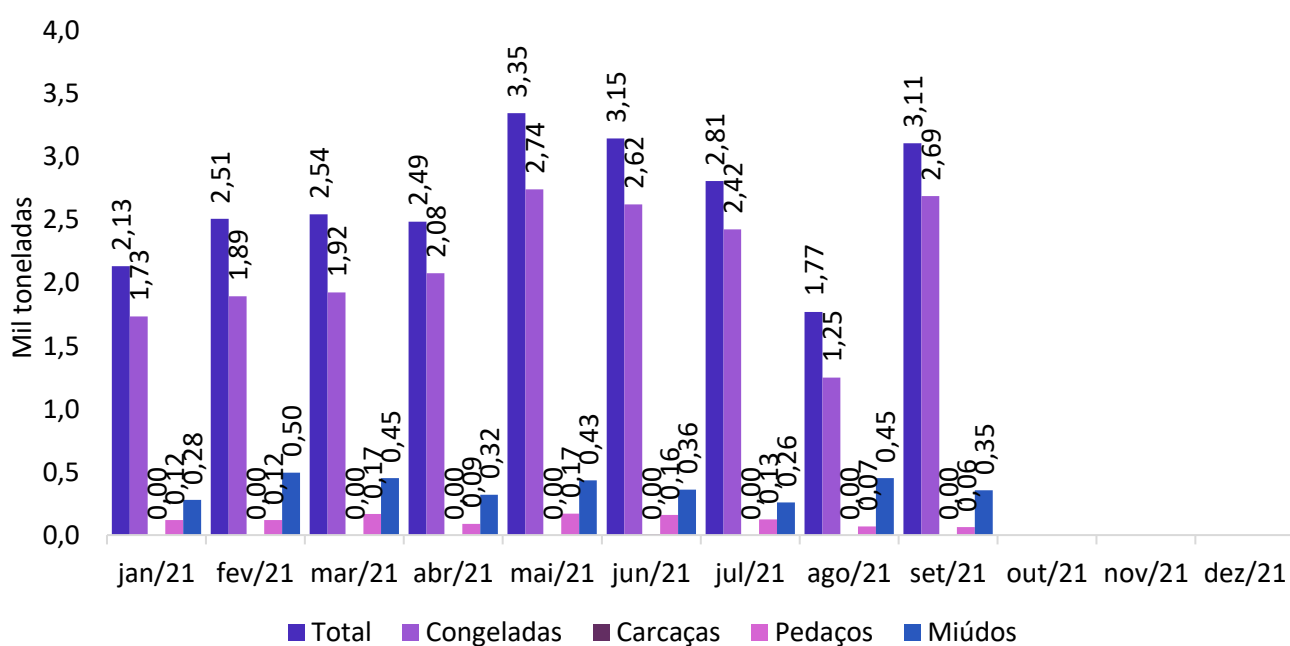

Fonte: Safras e Mercado