

RELATÓRIO SEMANAL



Elaboração: Imea

MERCADO DE SUÍNOS

	Fonte	Praças	Coleta	Unidade	Anterior	Atual	Varição
Carcaça Especial	Jox	SP	Semanal	R\$/kg	10,18	10,12	-0,59%
Carcaça Especial	Cepea	SP	Semanal	R\$/kg	11,04	10,38	-5,98%
Carcaça Especial	Safras e mercado	SP	Semanal	R\$/kg	10,50	10,20	-2,86%
Média das carcaças	03 institutos	SP	Semanal	R\$/kg	10,56	10,23	-3,12%
Sugestão de preço DENTRO do Estado	55% da média	SP	Semanal	R\$/kg	5,81	5,63	-3,13%
Sugestão de preço FORA do Estado	57% da média	SP	Semanal	R\$/kg	6,02	5,83	-3,11%
Carcaça	Imea	MT	Semanal	R\$/kg	10,29	10,24	-0,49%
Suíno Vivo (Preço pago ao produtor)	Imea	MT	Semanal	R\$/kg	5,94	5,85	-1,52%
Diferencial de Base das Carcaças	Imea e Cepea	MT - SP	Semanal	%	-6,79	-1,35	5,44 p.p

Nessa semana, o preço do suíno vivo em MT apresentou recuo de 1,52% ante a semana passada, com cotação média de R\$ 5,85/kg no estado. Entre os fatores que influenciaram o recuo no campo, está a queda na demanda final, que perdeu força com a entrada da segunda quinzena, visto o menor poder de compra do consumidor. Com isso os preços na indústria também foram reajustados para baixo, dado que a carcaça comum exibiu decréscimo de 0,49% em comparação a semana passada, sendo cotada na média de R\$ 10,24/kg em MT. Em SP, a carcaça especial também foi influenciada pela queda na demanda, logo, a média do corte nos três institutos (Safras & Mercado, Jox Assessoria e Cepea) foi de R\$ 10,23/kg, o que significa uma queda de 3,12% ante a semana anterior.

MERCADO DE BOVINOS

	Fonte	Praças	Coleta	Unidade	Anterior	Atual	Varição
Boi gordo à vista	Imea	MT	Semanal	R\$/@	257,45	253,91	-1,38%
Carcaça Casada	Imea	MT	Semanal	R\$/kg	18,90	18,82	-0,42%
Carcaça Casada	Cepea	SP	Semanal	R\$/kg	18,00	17,50	-2,78%
Carcaça Casada	Jox	SP	Semanal	R\$/kg	-	-	-
Carcaça Casada	Safras e mercado	SP	Semanal	R\$/kg	-	-	-
Média das carcaças	03 institutos	SP	Semanal	R\$/kg	18,00	17,50	-2,78%
Diferencial de Base das Carcaças	Imea e Cepea	MT - SP	Semanal	%	5,00	7,54	2,54 p.p

O mercado da bovinocultura de corte continua em queda em MT e, nessa semana, a arroba do boi gordo registrou média de R\$ 253,91/@, um recuo de 1,38% em relação à semana passada, sendo esse o menor valor registrado no ano de 2021. Esse cenário está atrelado as restrições nas exportações por parte da China e, como consequência, alguns produtores passaram a ofertar a proteína no mercado interno, pressionando assim os preços no estado. Já no atacado, o reflexo vem por conta da baixa demanda pela carne bovina, o que resultou em uma pressão nos preços. A carcaça casada, por exemplo, exibiu recuo de 0,42% no comparativo semanal, cotada na média de R\$ 18,82/kg nessa semana.

MERCADO DE AVES

	Fonte	Praças	Coleta	Unidade	Anterior	Atual	Varição
Frango congelado	Cepea	SP	Semanal	R\$/kg	8,13	8,08	-0,62%
Frango resfriado	Cepea	SP	Semanal	R\$/kg	8,32	8,29	-0,36%
Frango congelado	Jox	SP	Semanal	R\$/kg	7,69	7,58	-1,43%
Frango resfriado	Jox	SP	Semanal	R\$/kg	10,23	10,05	-1,76%
Frango congelado	Safras e mercado	SP	Semanal	R\$/kg	-	-	-
Frango resfriado	Safras e mercado	SP	Semanal	R\$/kg	-	-	-

As cotações no mercado avícola paulista recuaram nessa semana, com quedas nos cortes congelados e resfriados. Segundo o Cepea, o frango congelado exibiu queda 0,62% ante a semana passada, na média de R\$ 8,08/kg, enquanto o resfriado caiu 0,36% no mesmo comparativo, sendo cotado a R\$ 8,29/kg em São Paulo. Ainda em comparação a semana passada, a Jox estimou recuo de 1,43% para o frango congelado e 1,76% para o resfriado, com médias de R\$ 7,58/kg e R\$ 10,05/kg, respectivamente. O recuo do preço do frango na praça paulista foi pautado pelo menor poder de compra do consumidor final, o que é comum na segunda quinzena do mês. Os agentes do setor também seguem monitorando o fator custo de produção, o que está reduzindo a capacidade produtivas das granjas devido ao aumento constante.

COMPARATIVOS

Gráfico 1. Média dos preços do suíno vivo pago ao produtor nas macrorregiões de Mato Grosso (R\$/kg)

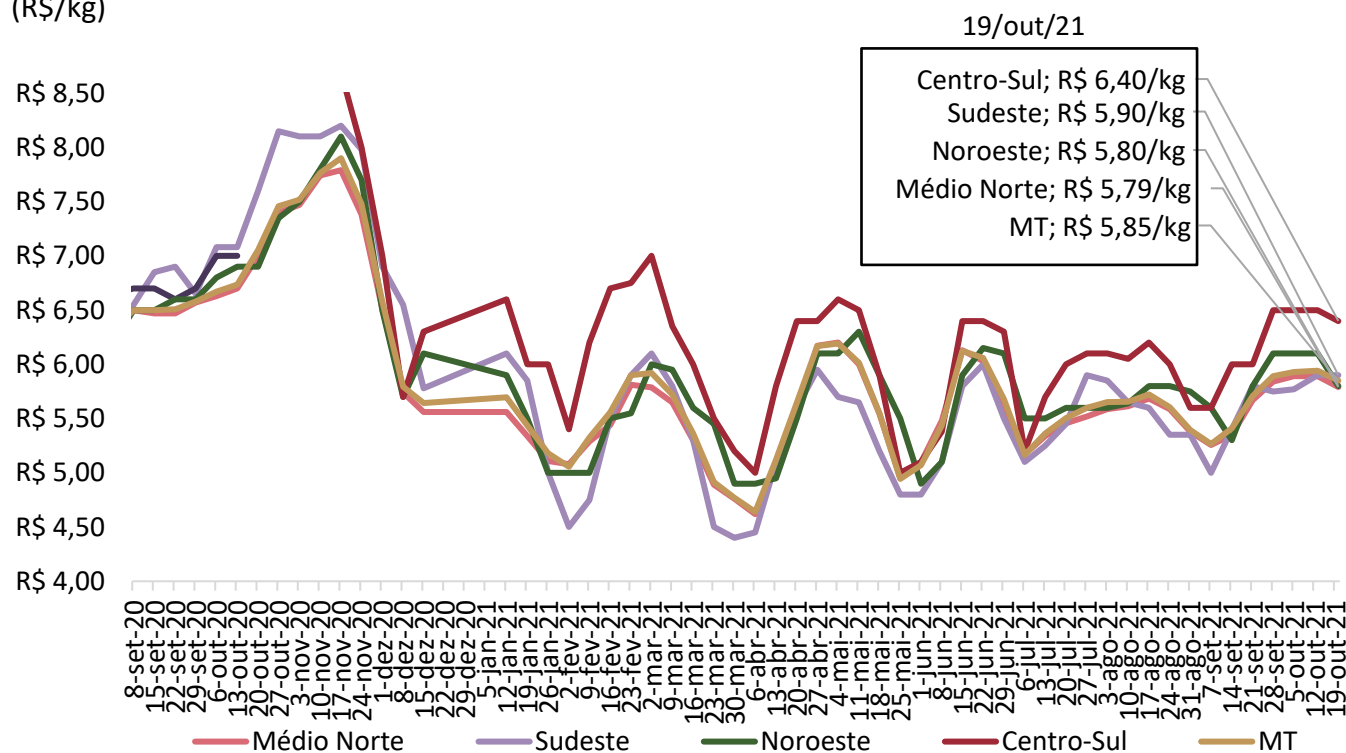

Nota: O levantamento de preço na região centro-sul iniciou em 17/11/2020

Fonte: Imea

COMPARATIVOS

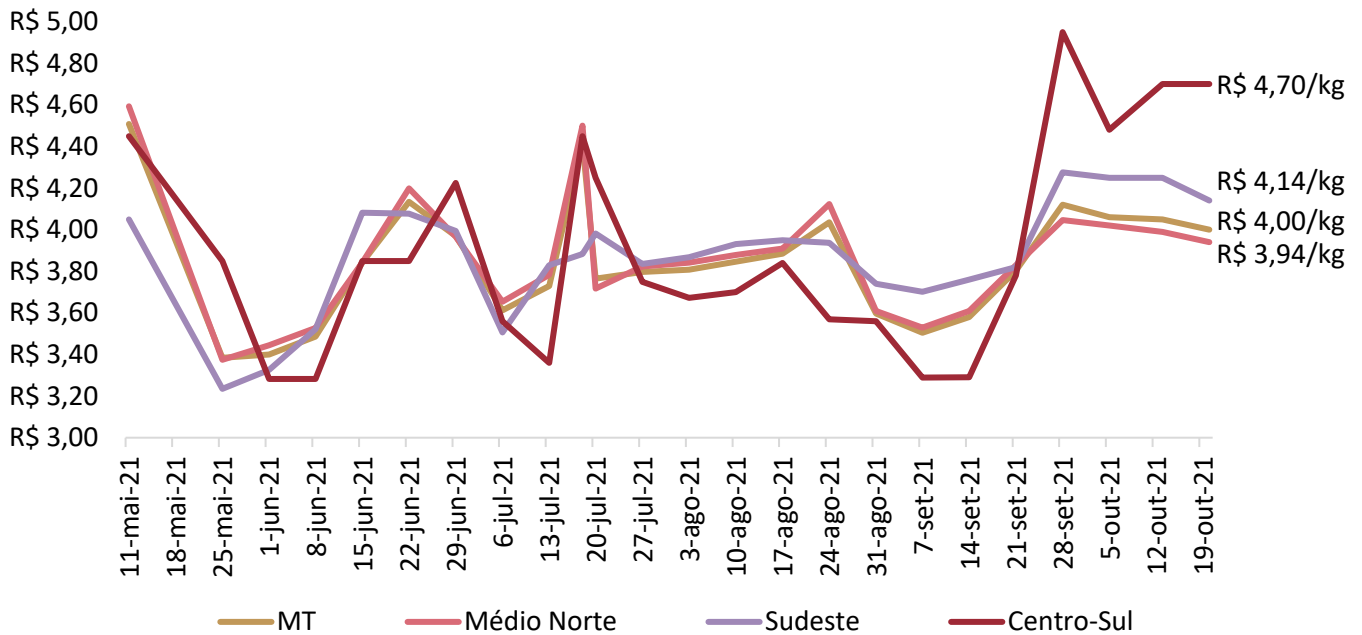
Gráfico 2. Média dos preços da matriz para descarte pago ao produtor em Mato Grosso (R\$/kg)

Nota: O levantamento de matrizes iniciou em 11/05/2021

Fonte: Imea.

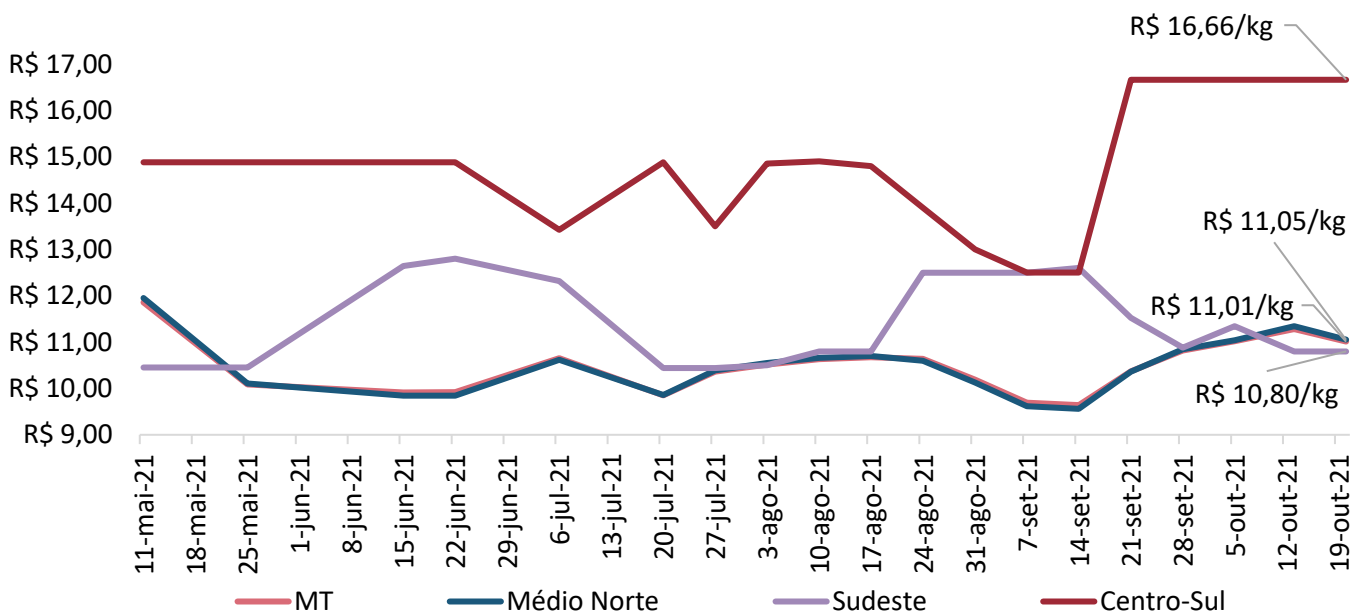
Gráfico 3. Média dos preços do leitão vivo pago ao produtor em Mato Grosso (R\$/kg)

Nota: O levantamento de leitão iniciou em 11/05/2021

Fonte: Imea.

COMPARATIVOS

Gráfico 4. Média dos preços do suíno vivo pago ao produtor em Mato Grosso e São Paulo (R\$/kg)

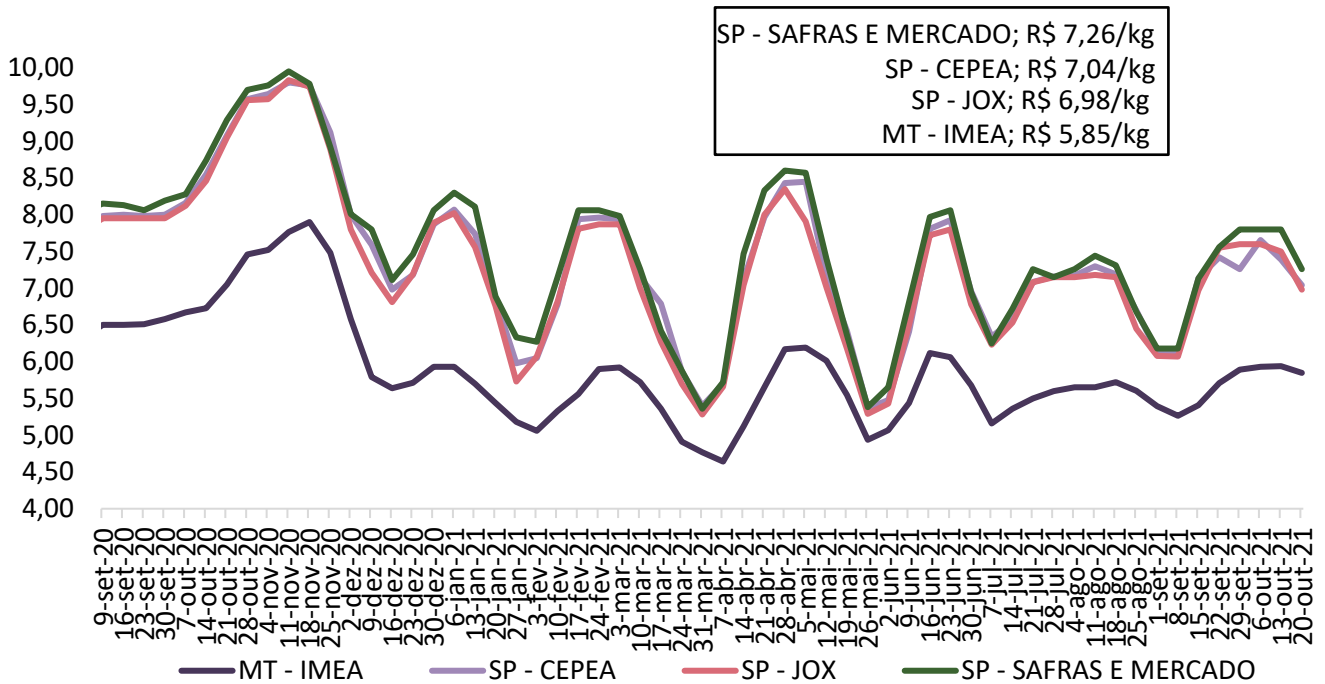

Fonte: Imea, Safras e mercado, Cepea e Jox

Gráfico 5. Diferencial de base entre as carcaças de Mato Grosso e São Paulo (%)

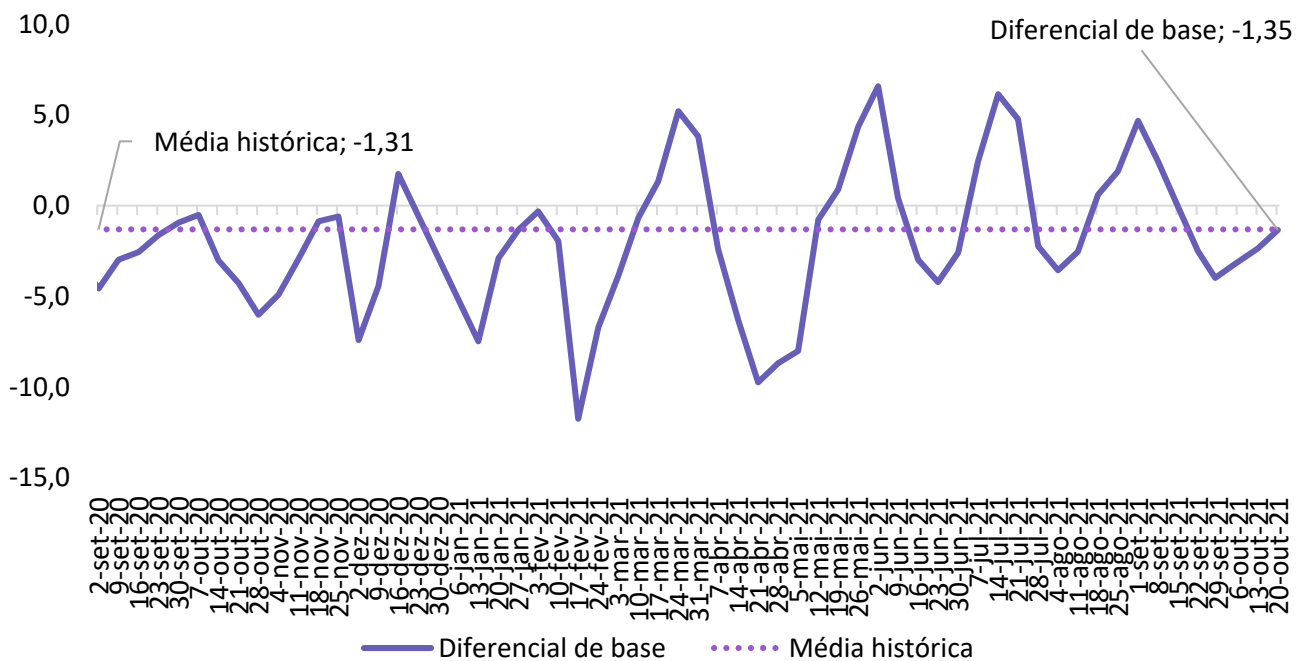

Fonte: Imea e Cepea

COMPARATIVOS

Gráfico 6. Média dos preços da carcaça do suíno (R\$/kg)

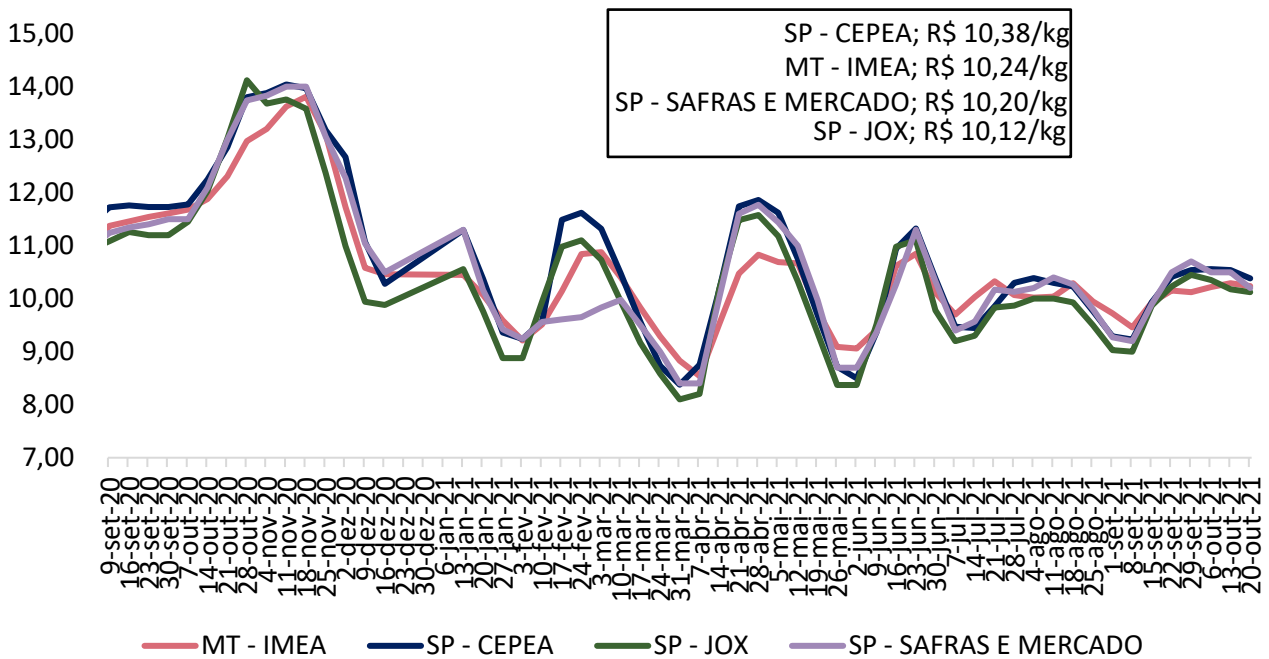

Fonte: Imea, Safras e mercado, Cepea e Jox

Gráfico 7. Preços dos cortes de suíno no varejo em Mato Grosso (R\$/kg)

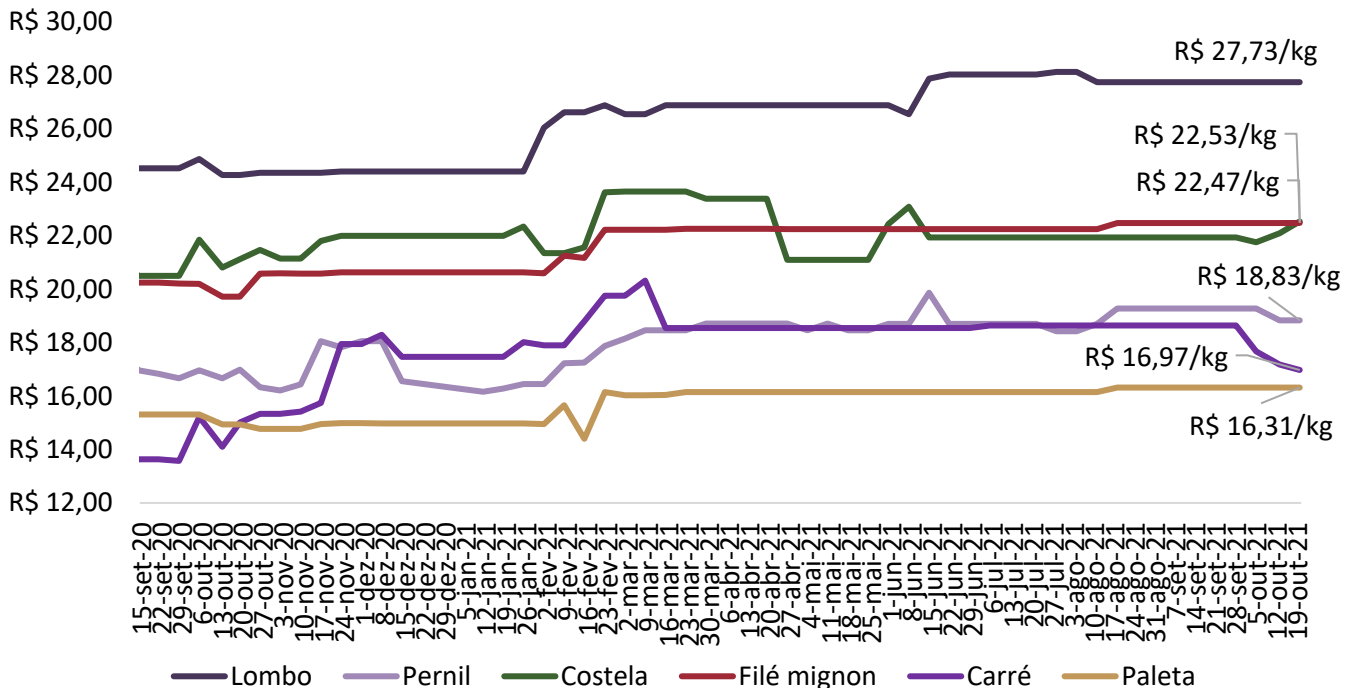

Fonte: Imea

COMPARATIVOS

Gráfico 8. Preços dos cortes de suíno no atacado em Mato Grosso (R\$/kg)

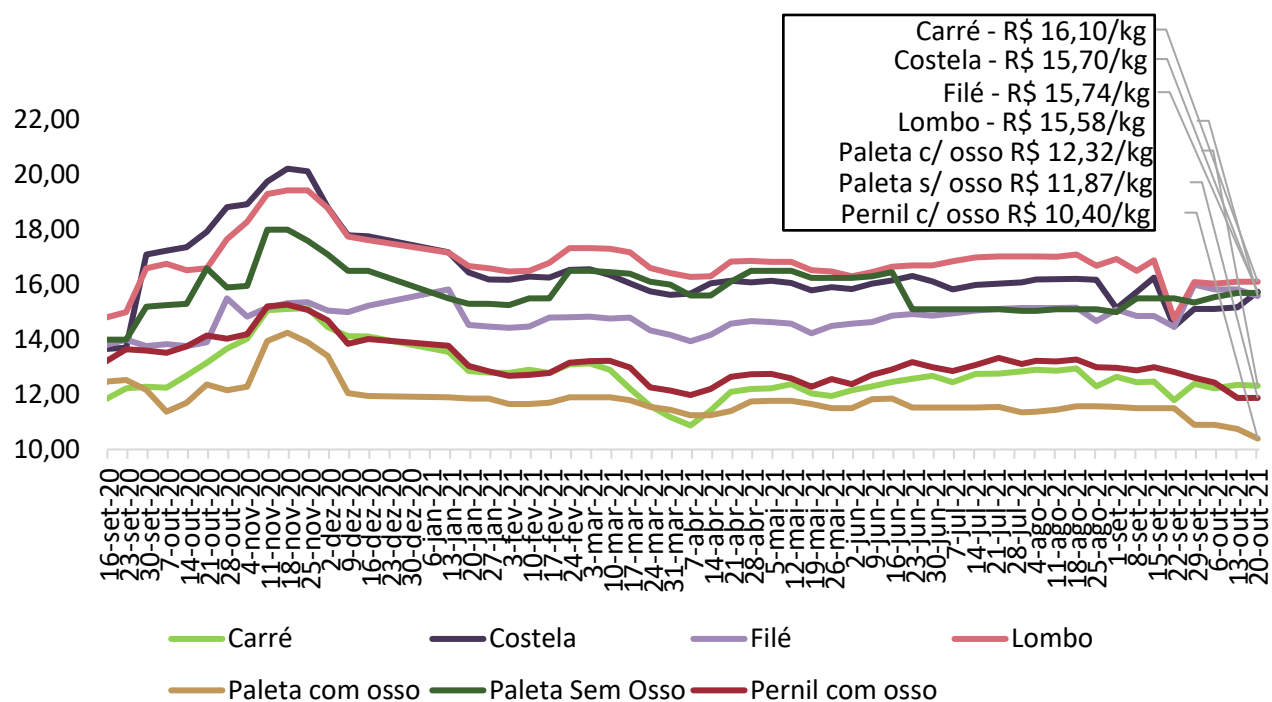

Fonte: Imea

Gráfico 9. Preços dos cortes no atacado em São Paulo (R\$/kg)

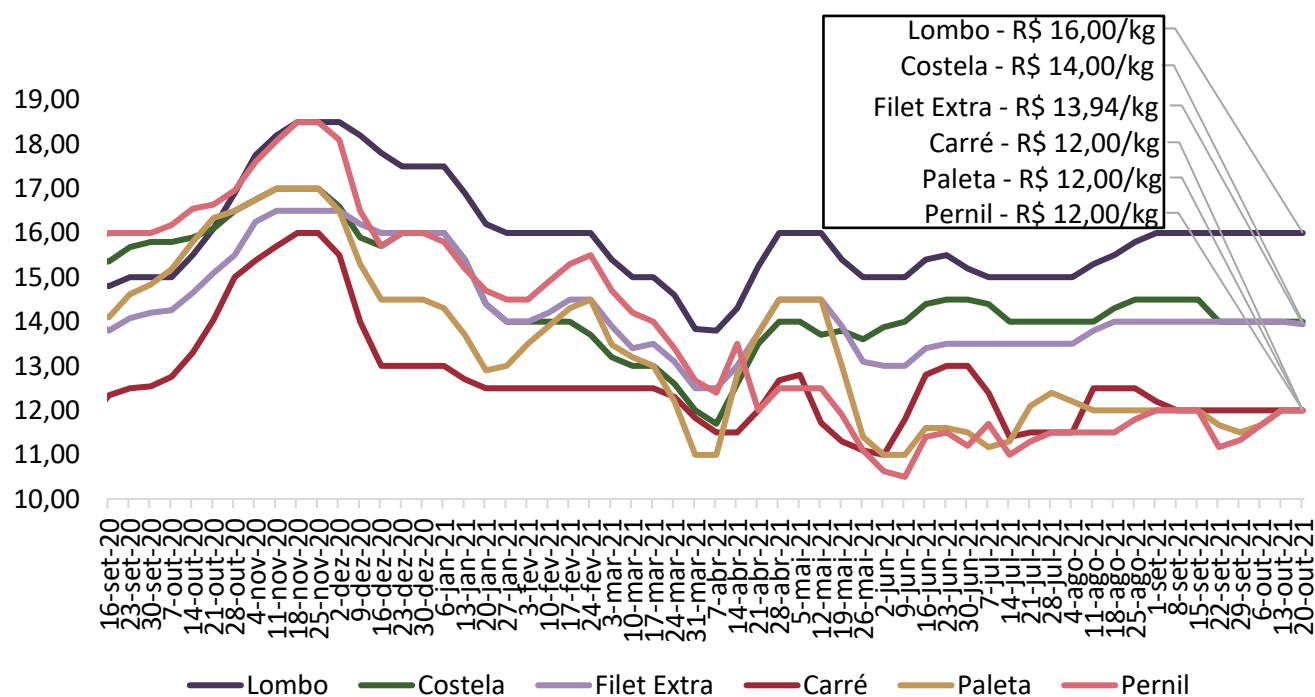

Fonte: Intercarnes

COMPARATIVOS

Gráfico 10. Relação de troca suíno vivo/varejo e suíno vivo/indústria

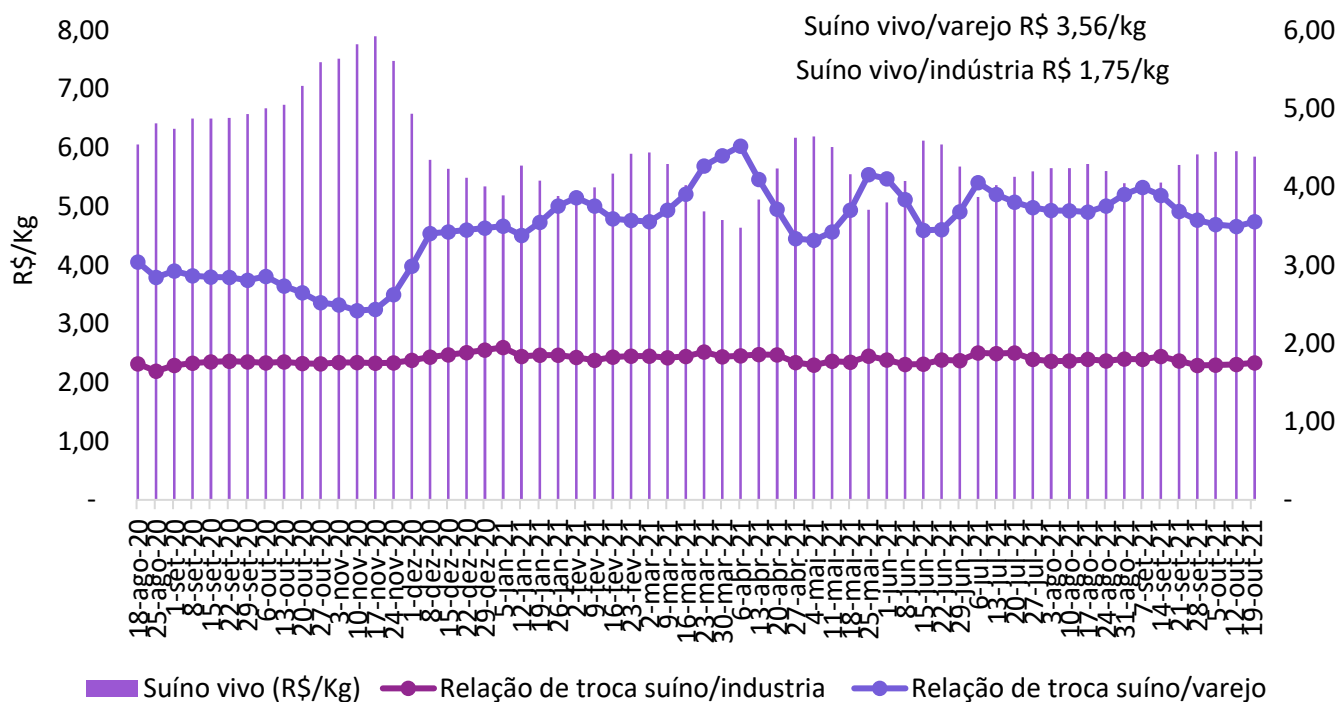

Fonte: Imea

Gráfico 11. Preço médio de exportação de carne suína em pedaços (R\$/kg)

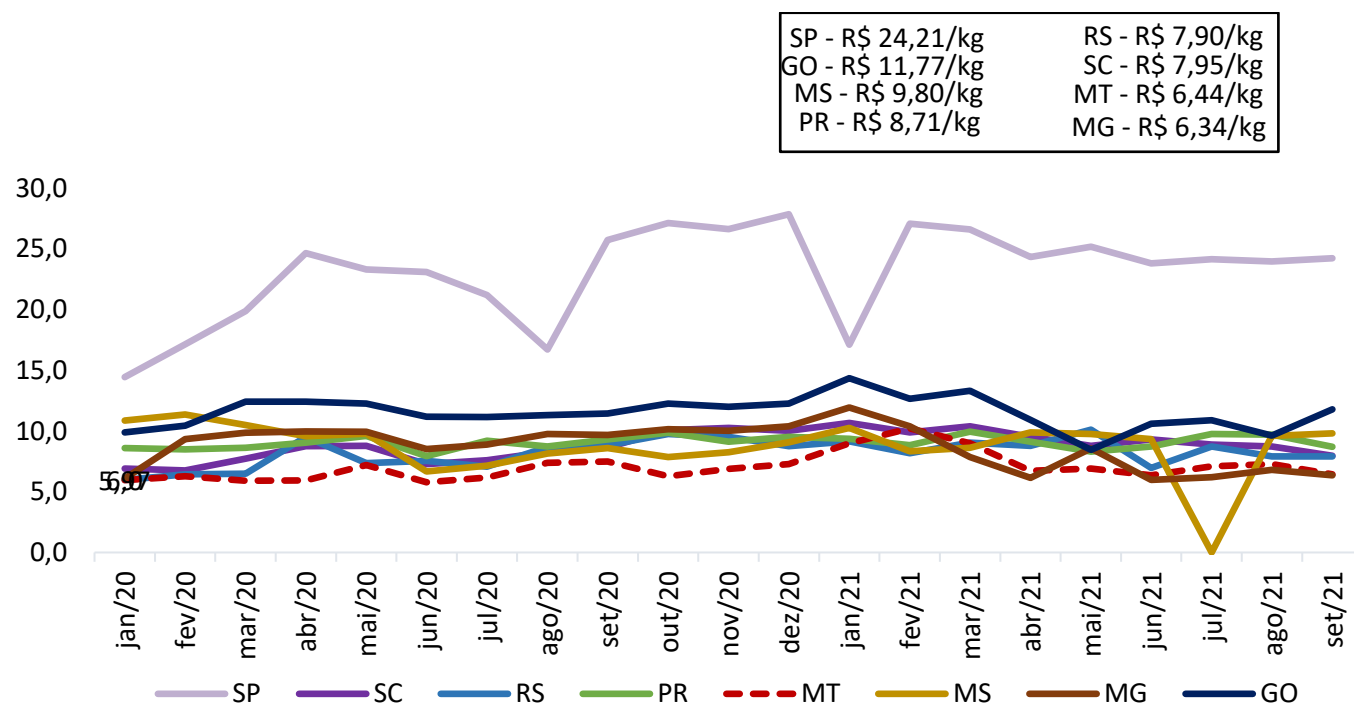

Fonte: Safras e Mercado

COMPARATIVOS

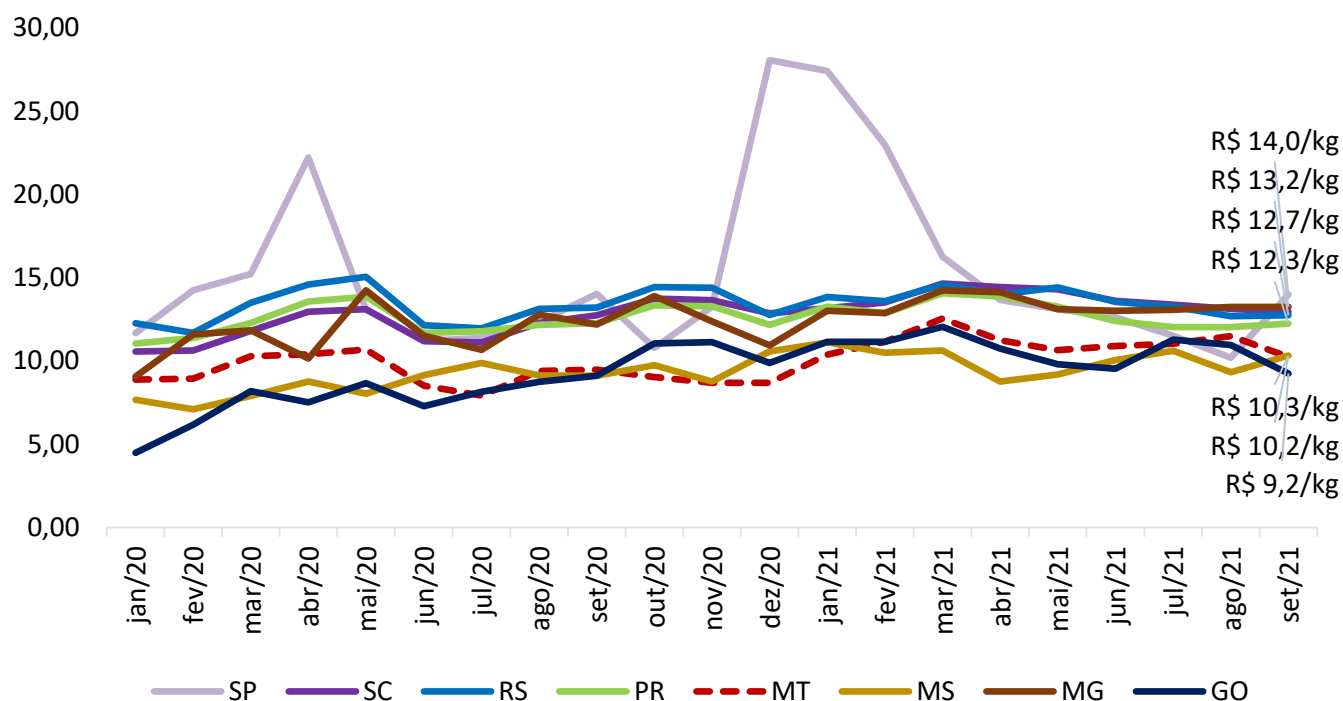
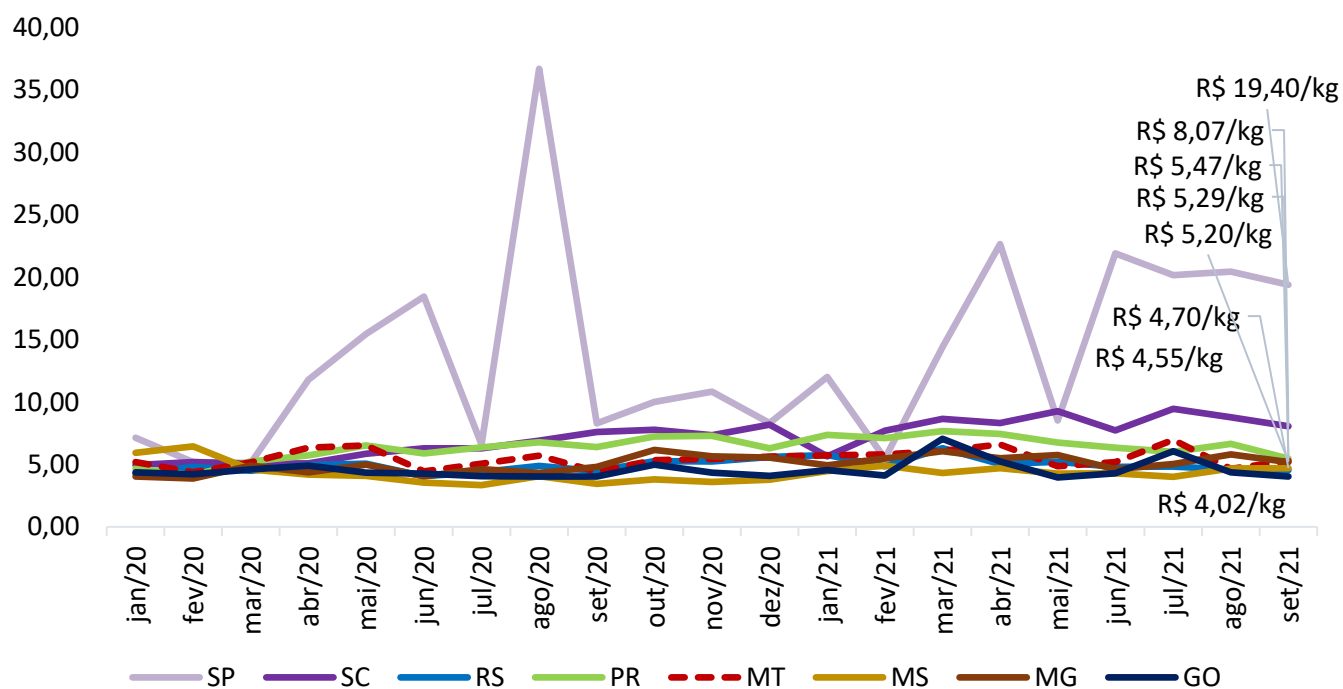
Gráfico 12. Preço médio de exportação de carne suína congelada (R\$/kg)**Gráfico 13.** Preço médio de exportação de carne suína em miúdos (R\$/kg)

COMPARATIVOS

Gráfico 14. Exportações brasileiras de carne suína (volume)

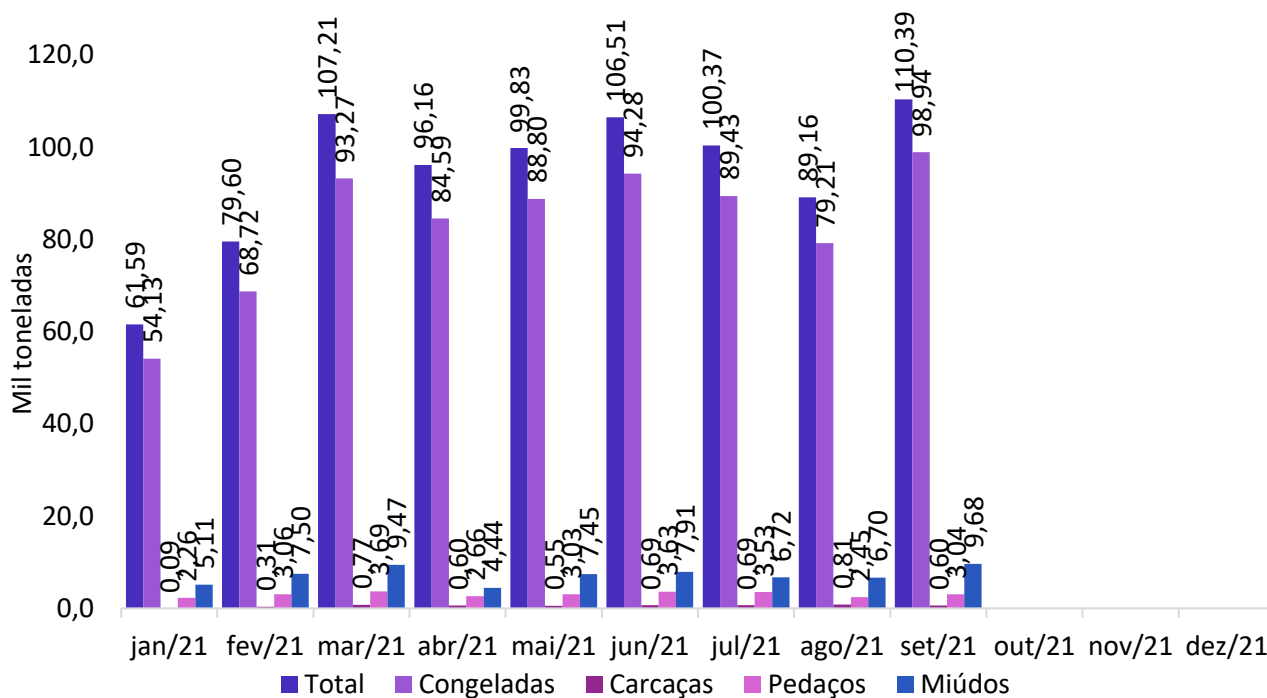

Fonte: Safras e Mercado

Gráfico 15. Exportações mato-grossenses de carne suína (volume)

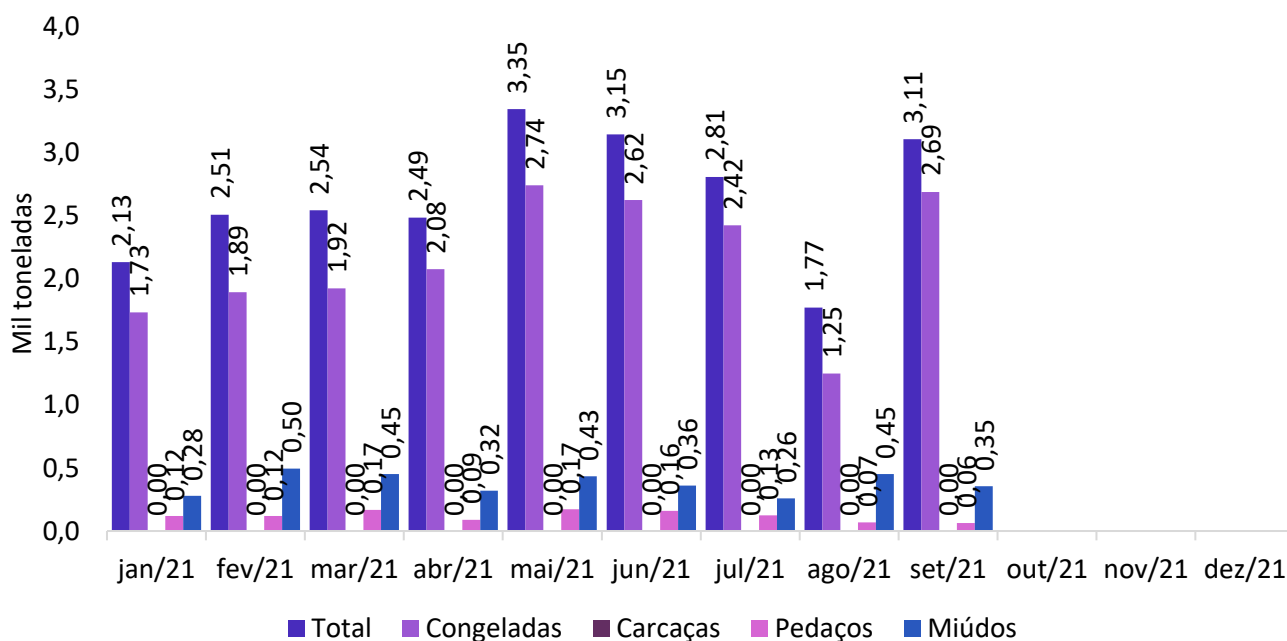

Fonte: Safras e Mercado