

# RELATÓRIO SEMANAL



Elaboração: Imea

## MERCADO DE SUÍNOS

|                                           | Fonte               | Praças    | Coleta         | Unidade       | Anterior    | Atual       | Varição      |
|-------------------------------------------|---------------------|-----------|----------------|---------------|-------------|-------------|--------------|
| Carcaça Especial                          | Jox                 | SP        | Semanal        | R\$/kg        | 10,00       | 10,00       | 0,00%        |
| Carcaça Especial                          | Cepea               | SP        | Semanal        | R\$/kg        | 10,39       | 10,30       | -0,90%       |
| Carcaça Especial                          | Safras e mercado    | SP        | Semanal        | R\$/kg        | 10,20       | 10,40       | 1,96%        |
| Média das carcaças                        | 03 institutos       | SP        | Semanal        | R\$/kg        | 10,20       | 10,23       | 0,35%        |
| <b>Sugestão de preço DENTRO do Estado</b> | <b>55% da média</b> | <b>SP</b> | <b>Semanal</b> | <b>R\$/kg</b> | <b>5,61</b> | <b>5,63</b> | <b>0,35%</b> |
| <b>Sugestão de preço FORA do Estado</b>   | <b>57% da média</b> | <b>SP</b> | <b>Semanal</b> | <b>R\$/kg</b> | <b>5,81</b> | <b>5,83</b> | <b>0,35%</b> |
| Carcaça                                   | Imea                | MT        | Semanal        | R\$/kg        | 10,02       | 10,04       | 0,19%        |
| Suíno Vivo (Preço pago ao produtor)       | Imea                | MT        | Semanal        | R\$/kg        | 5,65        | 5,65        | 0,05%        |
| Diferencial de Base das Carcaças          | Imea e Cepea        | MT - SP   | Semanal        | %             | -3,57       | -2,51       | 1,06 p.p     |

O abate de suínos referente ao mês de jul.21 foram divulgados pelo Indea. Diante disso, os dados apresentaram leve incremento de 1,15% ante a jun.21 e totalizou 286,81 mil animais abatidos em MT. Além disso, o número de animais enviados para abate em outros estados decresceu 30,21%. Esse cenário é decorrente da maior oferta de animais aptos para abate no estado, atrelado a uma demanda interna que segue a passos lentos. No mercado interno, nessa primeira quinzena do mês de ago.21, as cotações apresentaram poucos reajustes e, nesta semana o quilo do suíno vivo ficou estável, sendo cotado a uma média de R\$ 5,65/kg, enquanto a carcaça apresentou leve alta de 0,19% para a praça mato-grossense. Para a praça de São Paulo, a média das carcaças aumentou em torno de 0,35% no comparativo semanal, visto que as negociações seguem acirradas.

## MERCADO DE BOVINOS

|                                  | Fonte            | Praças  | Coleta  | Unidade | Anterior | Atual  | Varição   |
|----------------------------------|------------------|---------|---------|---------|----------|--------|-----------|
| Boi gordo à vista                | Imea             | MT      | Semanal | R\$/@   | 301,67   | 301,23 | -0,15%    |
| Carcaça Casada                   | Imea             | MT      | Semanal | R\$/kg  | 19,56    | 19,38  | -0,92%    |
| Carcaça Casada                   | Cepea            | SP      | Semanal | R\$/kg  | 19,07    | 19,50  | 2,25%     |
| Carcaça Casada                   | Jox              | SP      | Semanal | R\$/kg  | -        | -      | -         |
| Carcaça Casada                   | Safras e mercado | SP      | Semanal | R\$/kg  | -        | -      | -         |
| Média das carcaças               | 03 institutos    | SP      | Semanal | R\$/kg  | 19,07    | 19,50  | 2,25%     |
| Diferencial de Base das Carcaças | Imea e Cepea     | MT - SP | Semanal | %       | 2,57     | -0,62  | -3,18 p.p |

Para o abate de bovinos, foram totalizados 431,34 mil cabeças abatidas em Mato Grosso, aumento de 4,70% ante o mês anterior. A categoria que favoreceu neste incremento foi a de fêmeas (+9,48%), enquanto a oferta de machos foi apenas 1,59% no mesmo comparativo. Vale ressaltar, que o envio de animais para serem abatidos em outros estados seguiram aquecidos no mês de julho, com alta de 76,49%. Por fim, no que tange as cotações de mercado desta semana, o preço da arroba do boi gordo foi cotado a uma média de R\$ 301,23, resultando no leve recuo de 0,15% ante a semana anterior. Para a carcaça casada, na praça mato-grossense houve recuo de 0,92%, enquanto na praça paulista, a cotação apresentou alta de 2,25%.

## MERCADO DE AVES

|                  | Fonte            | Praças | Coleta  | Unidade | Anterior | Atual | Varição |
|------------------|------------------|--------|---------|---------|----------|-------|---------|
| Frango congelado | Cepea            | SP     | Semanal | R\$/kg  | 7,76     | 8,06  | 3,87%   |
| Frango resfriado | Cepea            | SP     | Semanal | R\$/kg  | 7,91     | 8,24  | 4,12%   |
| Frango congelado | Jox              | SP     | Semanal | R\$/kg  | 7,56     | 7,83  | 3,57%   |
| Frango resfriado | Jox              | SP     | Semanal | R\$/kg  | 9,70     | 10,13 | 4,43%   |
| Frango congelado | Safras e mercado | SP     | Semanal | R\$/kg  | -        | -     | -       |
| Frango resfriado | Safras e mercado | SP     | Semanal | R\$/kg  | -        | -     | -       |

Para o mercado de avicultura de corte, as variações seguiram em alta na praça de São Paulo. Segundo o Cepea, o frango congelado e resfriado apresentou alta de 3,87% e 4,12%, respectivamente, ante a semana anterior, sendo cotados a uma média de R\$ 8,06/kg e R\$ 8,24/kg, na mesma ordem. Já a Jox Assessoria elevou as cotações em 3,57% para o frango congelado e 4,43% para o resfriado, com isso, foram cotados a R\$ 7,83/kg e 10,13/kg. Com relação ao abate, o Indea divulgou os dados referente ao mês de jul.21, assim foi possível observar que houve uma queda de 14,91% no volume total abatido. Em contrapartida, os envios interestaduais apresentaram alta de 31,87% ante jun.21.

## COMPARATIVOS

**Gráfico 1.** Média dos preços do suíno vivo pago ao produtor nas macrorregiões de Mato Grosso (R\$/kg)

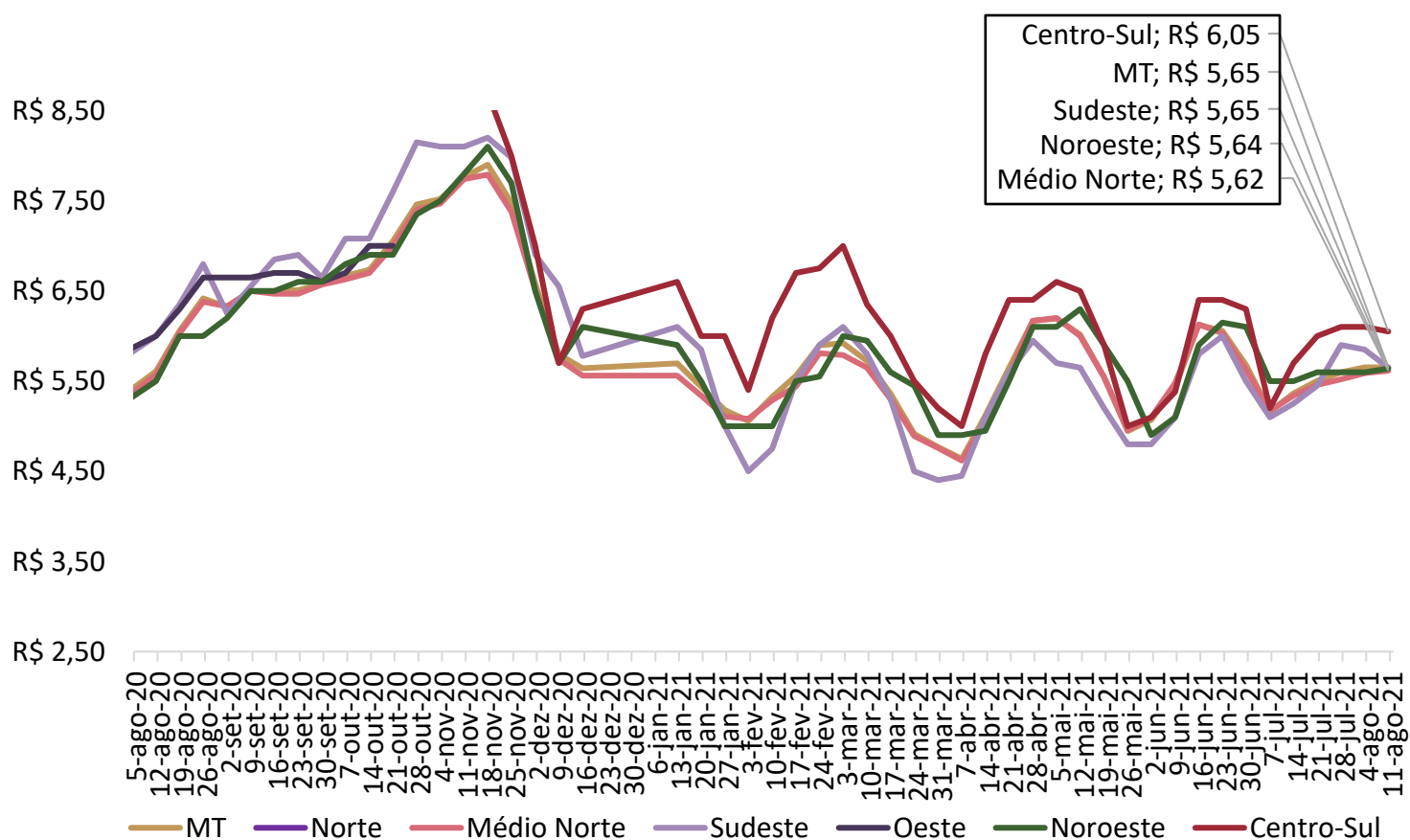

Nota: O levantamento de preço na região Centro-Sul iniciou em 17/11/2020

Fonte: Imea

## COMPARATIVOS

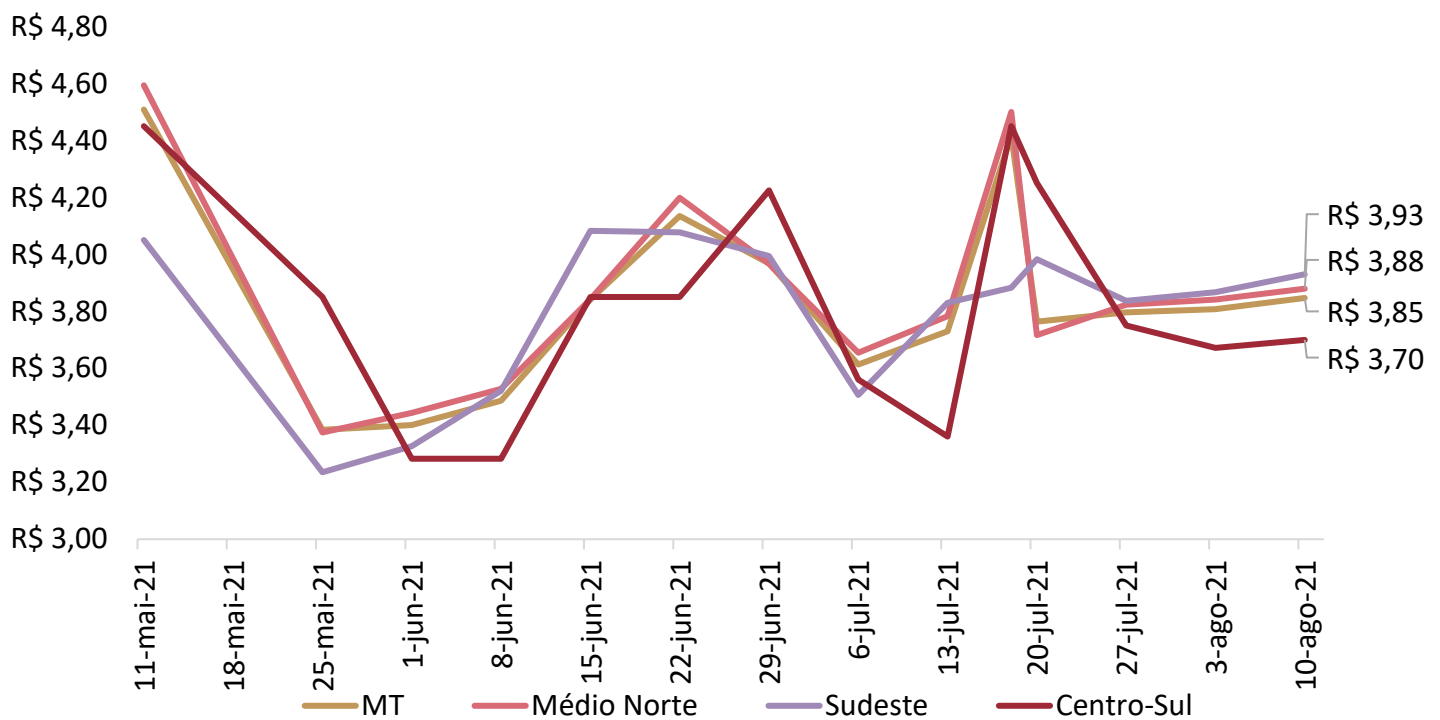
**Gráfico 2.** Média dos preços da matriz para descarte pago ao produtor em Mato Grosso (R\$/kg)

Nota: O levantamento de matrizes iniciou em 11/05/2021

Fonte: Imea.

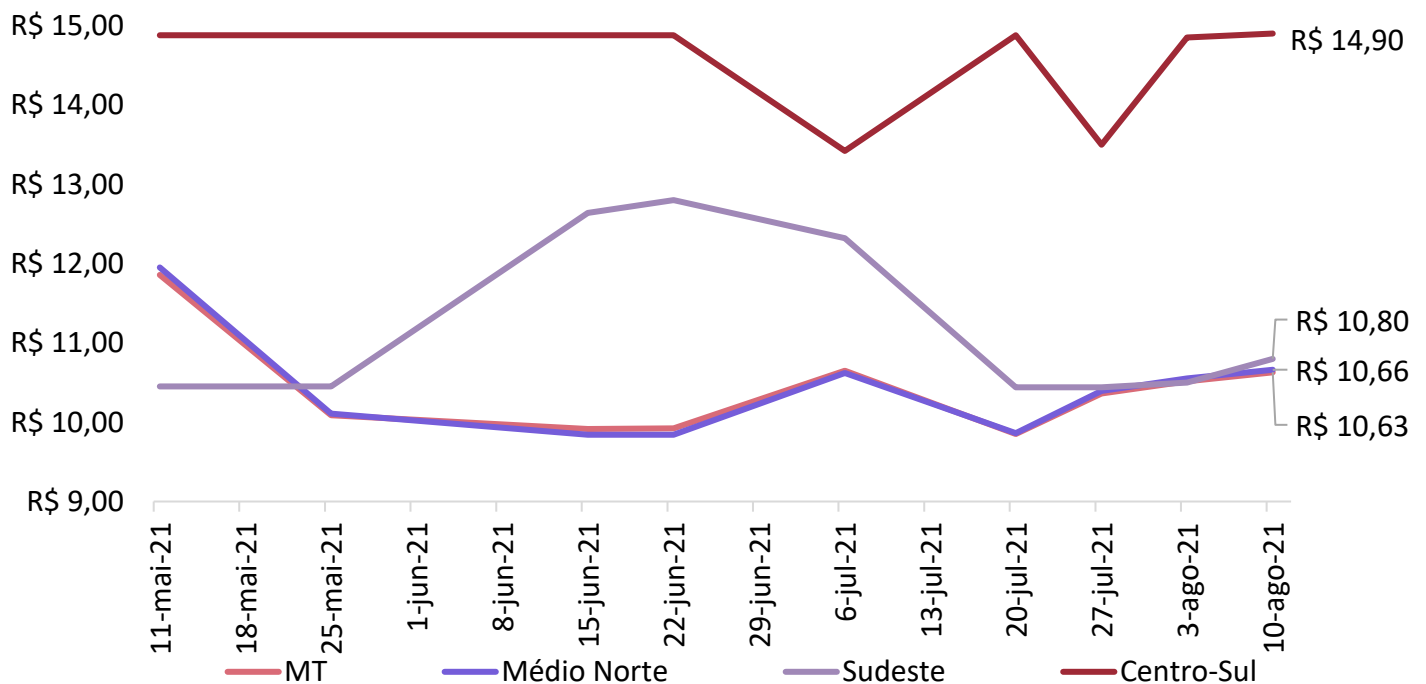
**Gráfico 3.** Média dos preços do leitão vivo pago ao produtor em Mato Grosso (R\$/kg)

Nota: O levantamento de leitão iniciou em 11/05/2021

Fonte: Imea.

## COMPARATIVOS

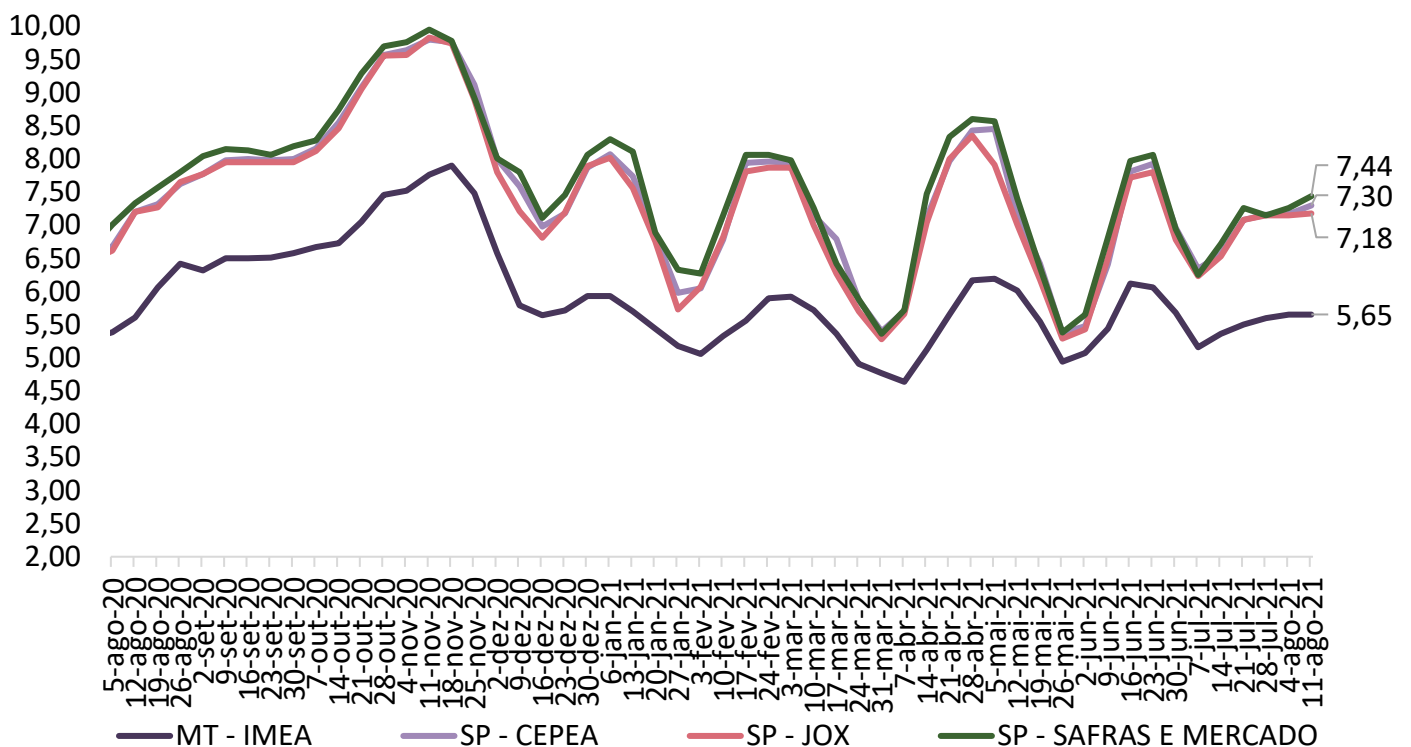
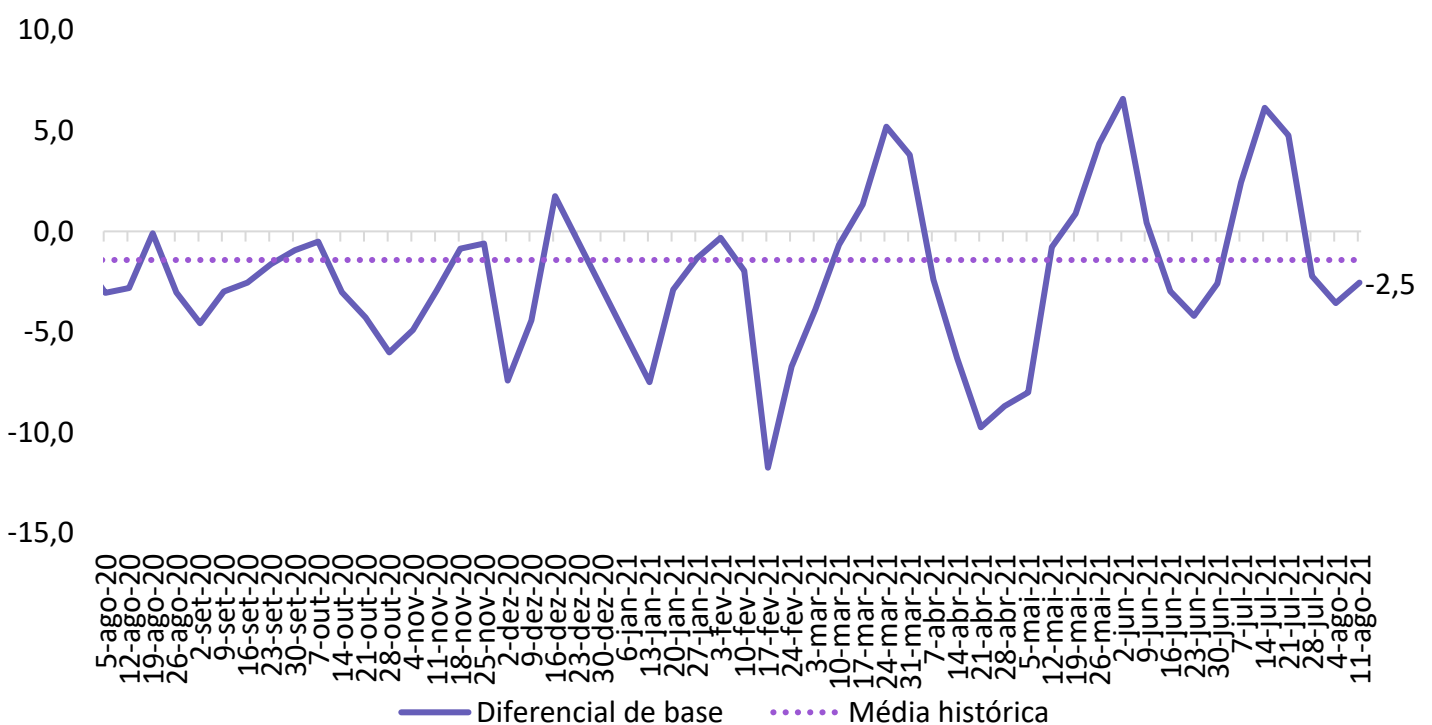
**Gráfico 4.** Média dos preços do suíno vivo pago ao produtor em Mato Grosso e São Paulo (R\$/kg)**Gráfico 3.** Diferencial de base entre as carcaças de Mato Grosso e São Paulo (%)

## COMPARATIVOS

**Gráfico 4.** Média dos preços da carcaça do suíno (R\$/kg)

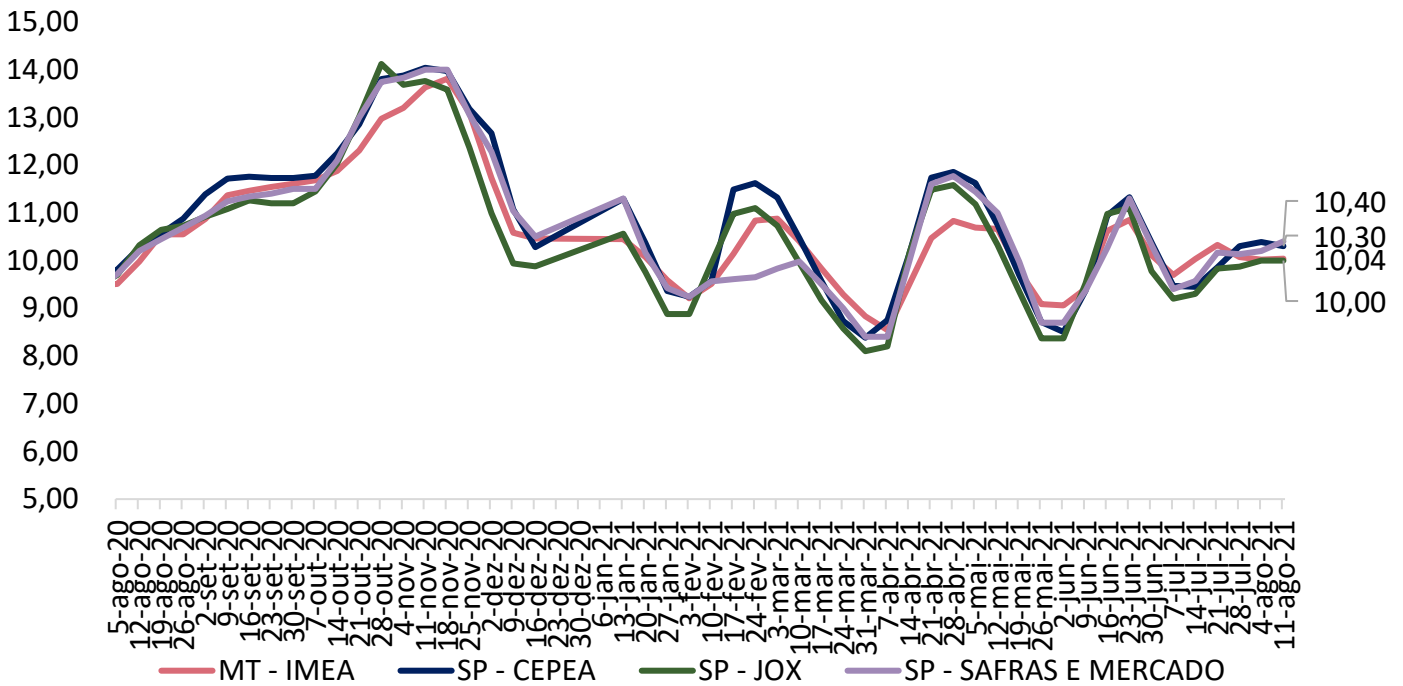

Fonte: Imea, Safras e mercado, Cepea e Jox

**Gráfico 5.** Preços dos cortes de suíno no varejo em Mato Grosso (R\$/kg)

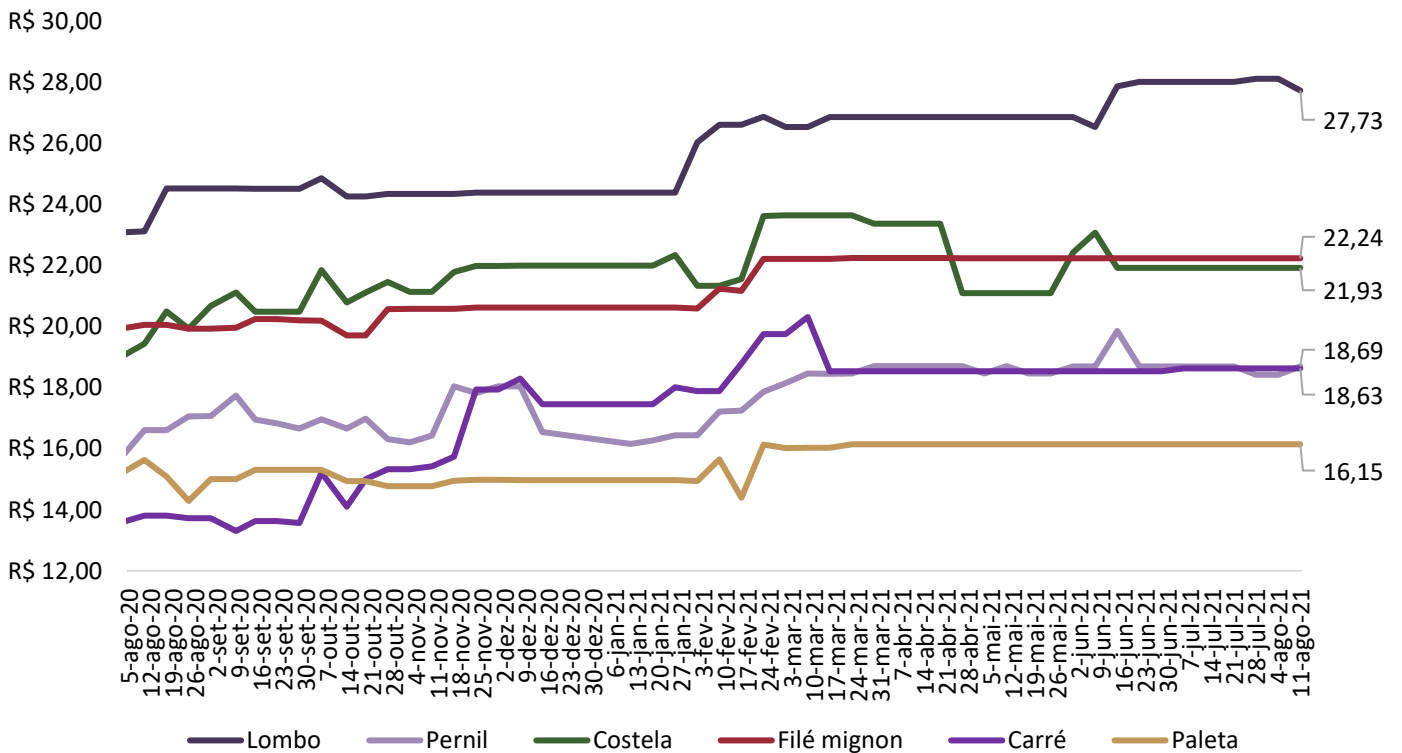

Fonte: Imea

## COMPARATIVOS

**Gráfico 6.** Preços dos cortes de suíno no atacado em Mato Grosso (R\$/kg)

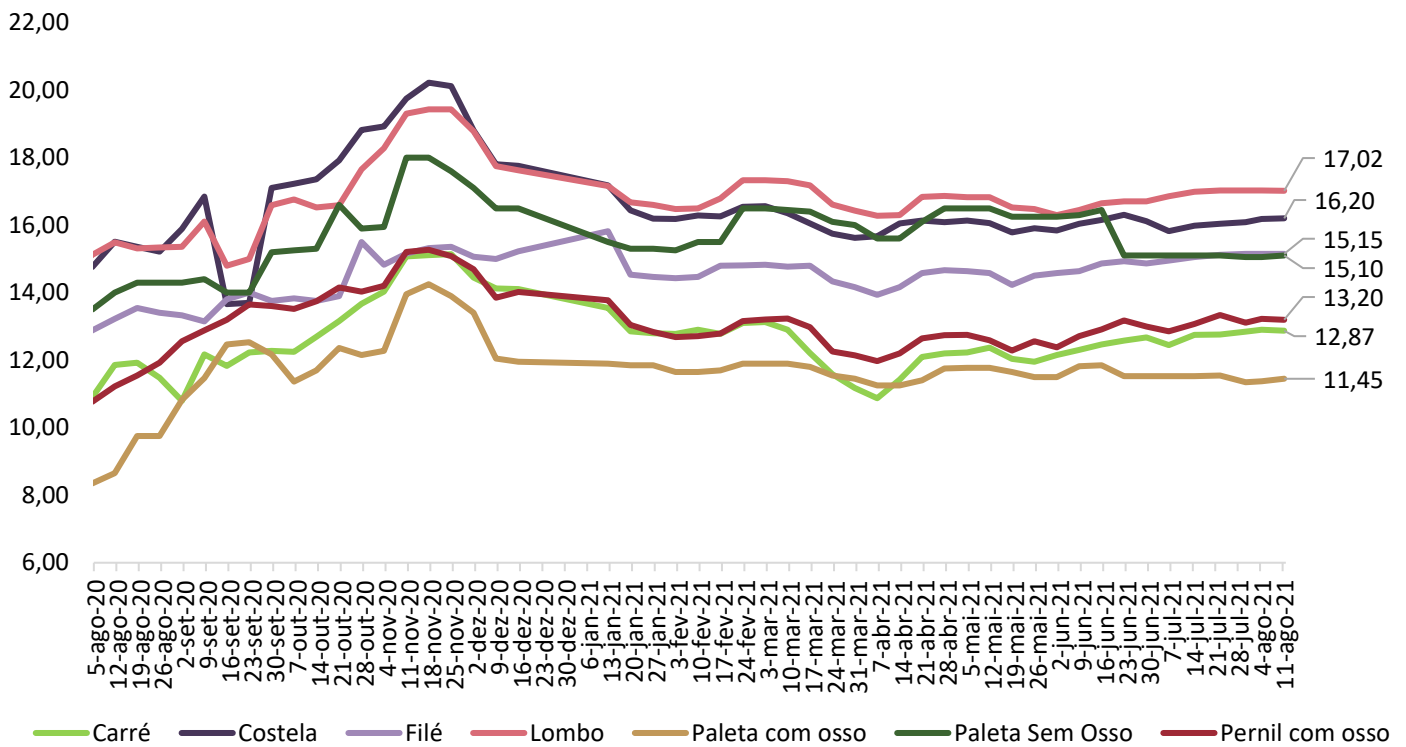

Fonte: Imea

**Gráfico 7.** Preços dos cortes no atacado em São Paulo (R\$/kg)

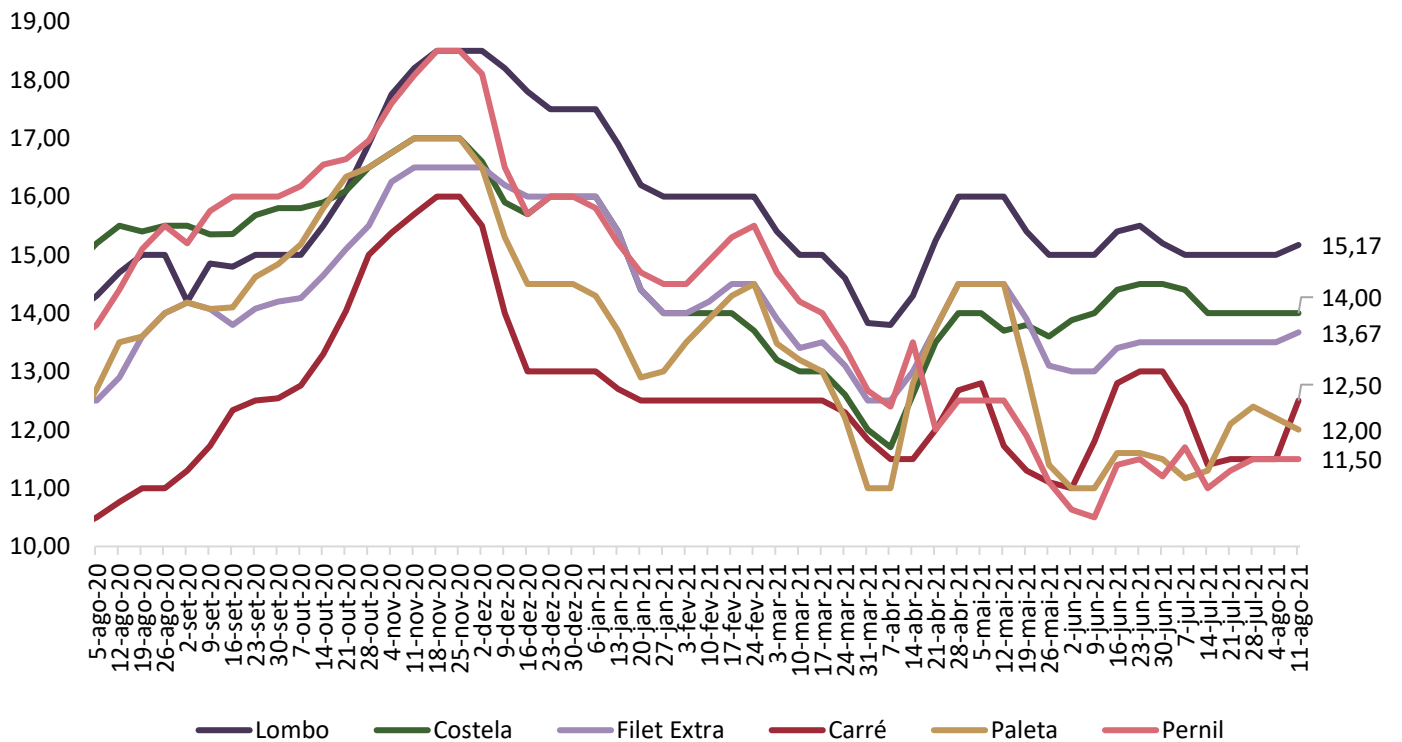

Fonte: Intercarnes

## COMPARATIVOS

Gráfico 8. Evolução dos preços da cadeia

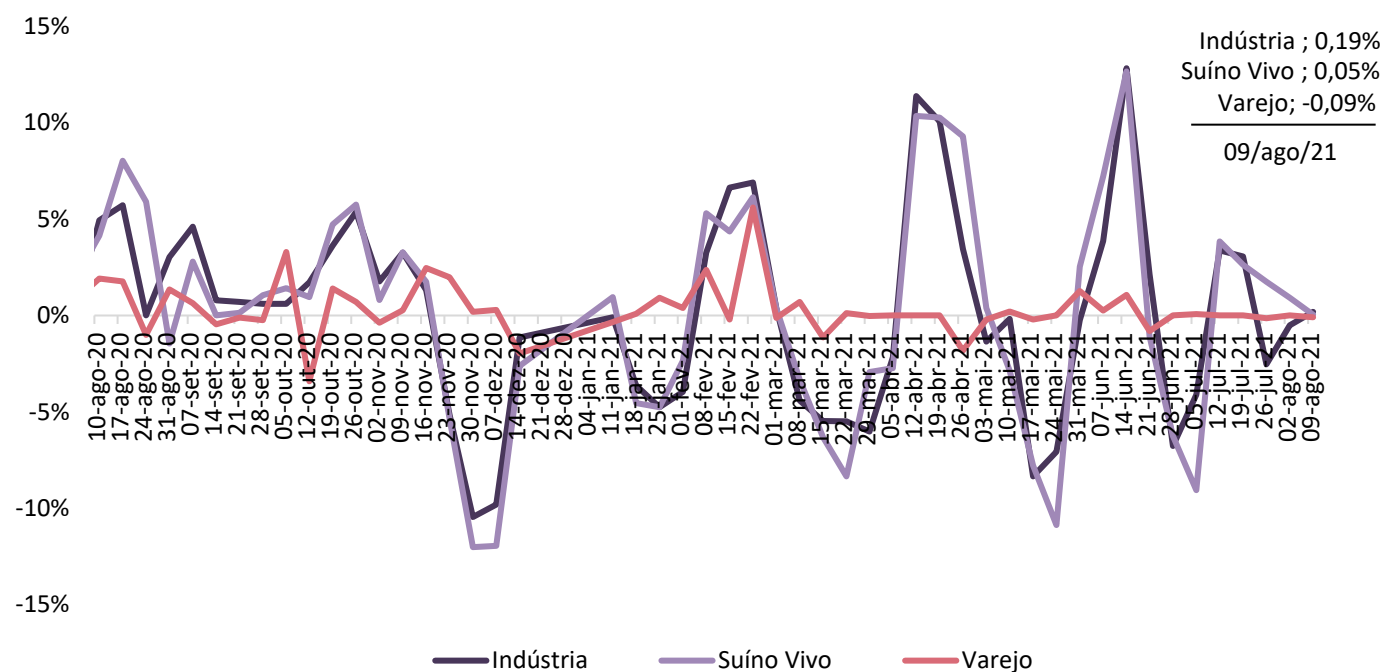

Fonte: Imea

Gráfico 9. Preço médio de exportação de carne suína in natura (R\$/kg)

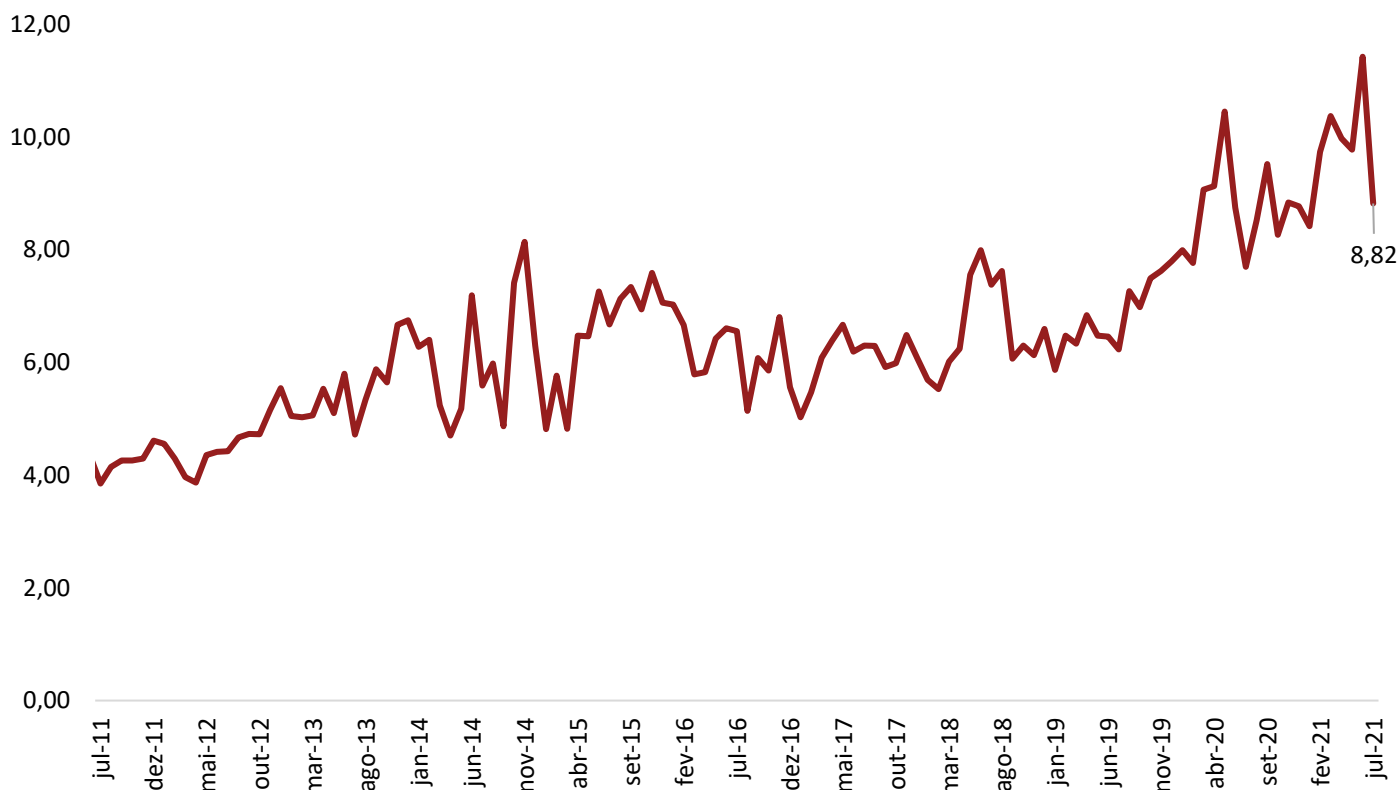

Fonte: Secex

## COMPARATIVOS

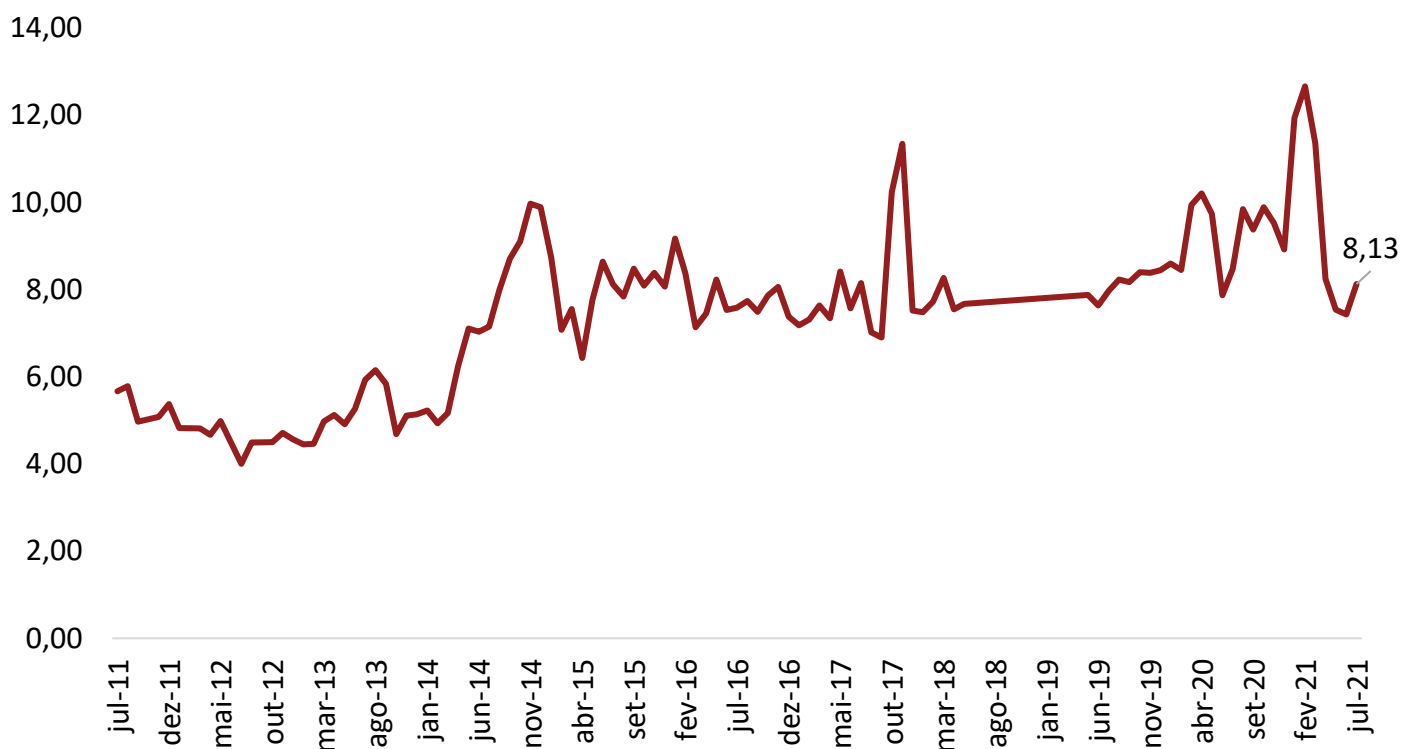
**Gráfico 10.** Preço médio de exportação de carne suína industrializada (R\$/kg)

Fonte: Secex

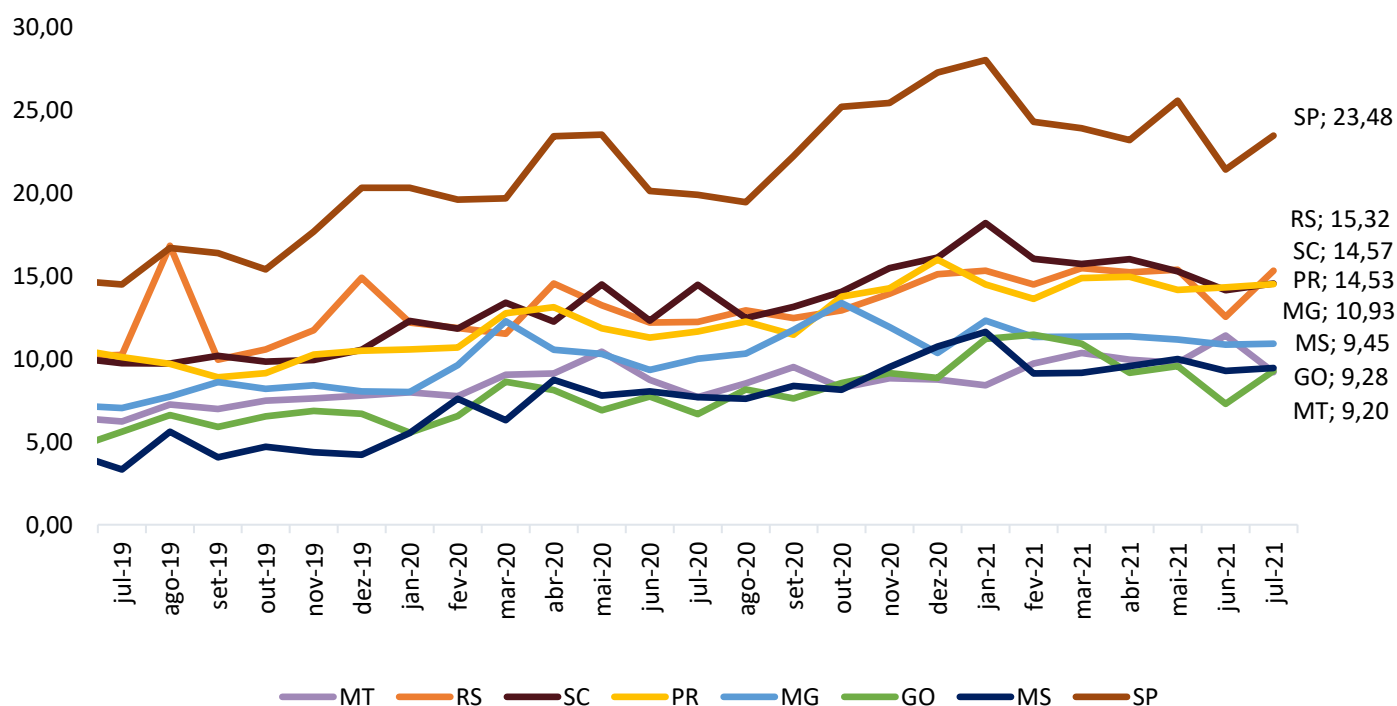
**Gráfico 11.** Preço médio de exportação de carne suína industrializada (R\$/kg)

Fonte: Secex



## COMPARATIVOS

Gráfico 12. Exportações brasileiras de carne suína (volume)

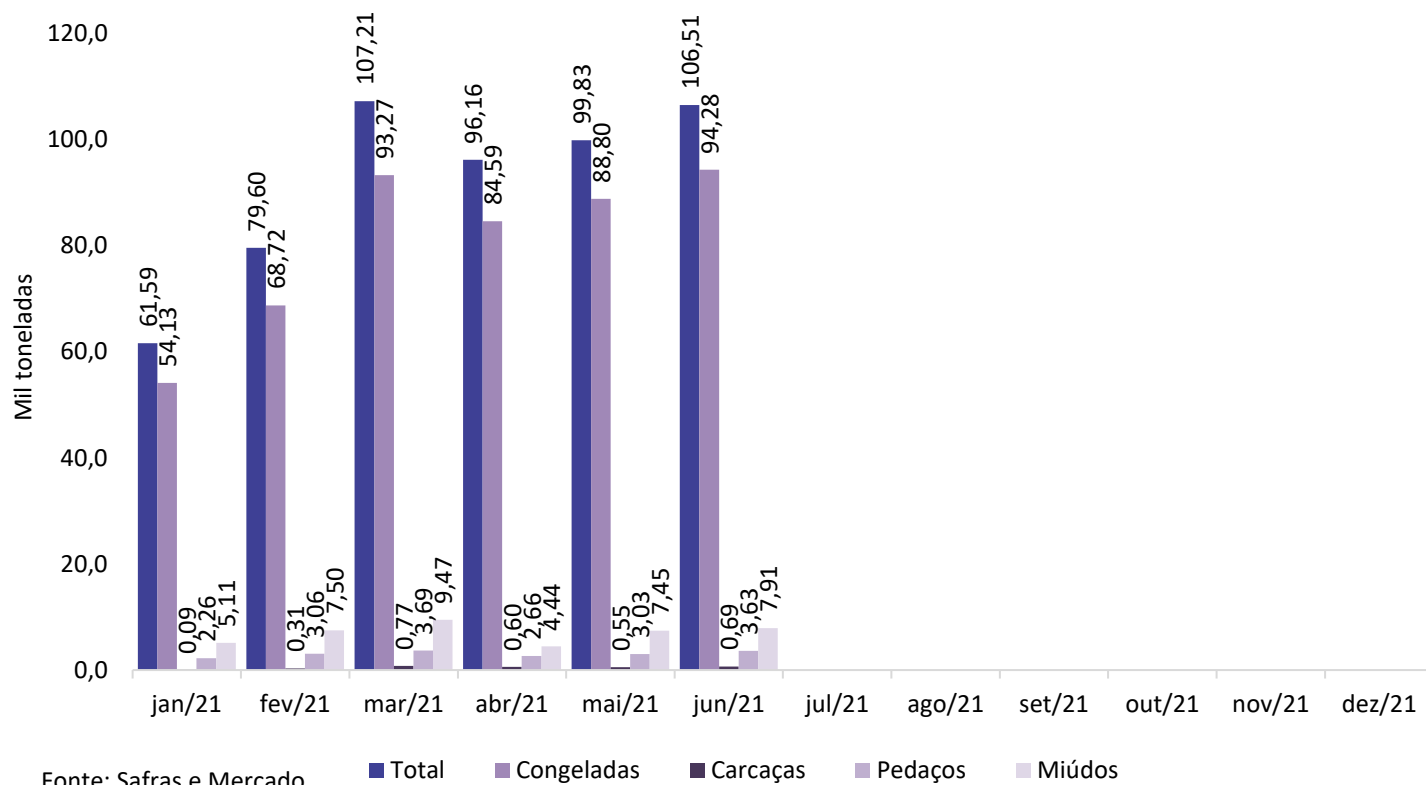

Gráfico 13. Exportações mato-grossenses de carne suína (volume)

