



Associação dos Criadores de
Suínos de Mato Grosso

RELATÓRIO SEMANAL

05 de maio | 2022



Elaboração





MERCADO DE SUÍNOS

	FONTE	PRAÇAS	COLETA	UNIDADE	ANTERIOR	ATUAL	VARIAÇÃO
Carcaça Especial	Jox	SP	Semanal	R\$/kg	9,65	9,85	2,07%
Carcaça Especial	Cepea	SP	Semanal	R\$/kg	9,92	10,12	1,98%
Carcaça Especial	Safras e mercado	SP	Semanal	R\$/kg	9,60	9,90	3,13%
Média das carcaças	03 institutos	SP	Semanal	R\$/kg	9,72	9,96	2,39%
SUGESTÃO DE PREÇO							
Preço DENTRO do Estado	60% da média	SP	Semanal	R\$/kg	5,83	5,97	2,39%
Preço FORA do Estado	62% da média	SP	Semanal	R\$/kg	6,03	6,17	2,39%
Preço FORA do Estado (ICMS)	62% da média	SP	Semanal	R\$/kg	6,75	6,91	2,39%
MERCADO EM MATO GROSSO							
Carcaça	Imea	MT	Semanal	R\$/kg	8,41	8,84	5,11%
Suíno Vivo (Preço pago ao produtor)	Imea	MT	Semanal	R\$/kg	5,18	5,42	4,63%
Diferencial de Base das Carcaças	Imea e Cepea	MT - SP	Semanal	%	-15,25	-12,65	2,60 p.p.

A comercialização do suíno vivo registrou elevação de 4,63% ante a semana passada e fechou em R\$ 5,42/kg na média para Mato Grosso. O cenário altista esteve atrelado ao aumento do poder aquisitivo da população por conta do começo de mês, o que aqueceu a procura pela proteína e favoreceu os patamares de preços no período. Para a carcaça comum, a valorização foi de 5,11% no comparativo semanal, com isso, a média ficou em R\$ 8,84/kg na praça mato-grossense. Em São Paulo, a média dos institutos analisados (Cepea, Jox e Safra e mercados) apresentou alta de 2,39% em confronto com a última semana de abril e ficou cotado a R\$ 9,96/kg.



MERCADO DE BOVINOS

	FONTE	PRAÇAS	COLETA	UNIDADE	ANTERIOR	ATUAL	VARIAÇÃO
Boi gordo à vista	Imea	MT	Semanal	R\$/@	285,70	283,61	-0,73%
Carcaça Casada	Imea	MT	Semanal	R\$/kg	20,43	20,42	-0,05%
Carcaça Casada	Cepea	SP	Semanal	R\$/kg	20,00	20,00	0,00%
Diferencial de Base das Carcaças	Imea e Cepea	MT - SP	Semanal	%	2,15	2,10	-0,05 p.p.

Nessa semana, o mercado da pecuária de corte registrou queda de 0,73% no preço da arroba do boi gordo ante a semana anterior e fechou a média Mato Grosso em R\$ 283,61/@. Esse cenário foi influenciado pela maior oferta de animais que, somado a menor procura dos consumidores pela proteína, pressionaram as cotações para o período. As negociações da carcaça casada apresentaram diminuição de 0,05% no comparativo semanal e ficaram cotadas a R\$ 20,42/kg na média do estado. Na praça paulista, não houve alterações nos preços, com isso, a média se manteve em R\$ 20,00/kg.



	FONTE	PRAÇAS	COLETA	UNIDADE	ANTERIOR	ATUAL	VARIAÇÃO
Frango congelado	Cepea	SP	Semanal	R\$/kg	8,04	7,95	-1,16%
Frango resfriado	Cepea	SP	Semanal	R\$/kg	8,05	7,95	-1,20%
Frango congelado	Jox	SP	Semanal	R\$/kg	7,40	7,30	-1,35%
Frango resfriado	Jox	SP	Semanal	R\$/kg	10,43	10,32	-1,05%

O mercado de aves, nesta semana, iniciou o mês com queda nas cotações na praça paulista. De acordo com o Cepea, o preço do frango congelado registrou queda de 0,97% e o frango resfriado apresentou retração de 1,01%, ambos no comparativo semanal, e fechou a média dos cortes em R\$ 7,95/kg. Segundo a divulgação da Jox, houve redução de 1,35% para o congelado e de 1,05% para o resfriado, com isso, os valores fecharam a média em R\$ 7,30/kg e R\$ 10,32/kg, na mesma ordem. Este cenário foi pautado pela menor demanda pela proteína, o qual desaqueceu o mercado nesta semana.



COMPARATIVOS

05 de maio | 2022



Elaboração



Gráfico 1 - Média dos preços do suíno vivo pago ao produtor nas macrorregiões de Mato Grosso (R\$/kg):



Gráfico 2 - Média ponderada dos preços da matriz para descarte pago ao produtor em Mato Grosso (R\$/kg):



Gráfico 3 - Média ponderada dos preços do leitão vivo pago ao produtor em Mato Grosso (R\$/kg):

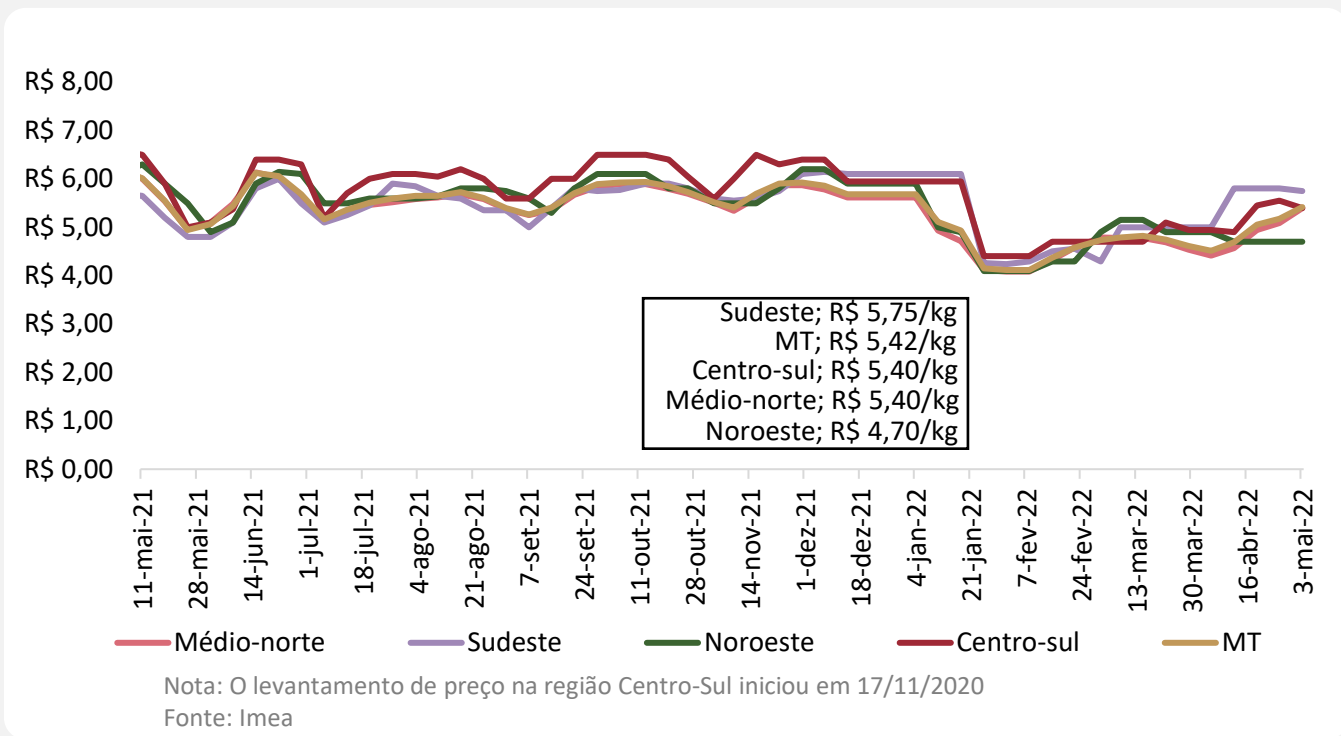

Nota: O levantamento de leitão iniciou em 11/05/2021

Fonte: Imea

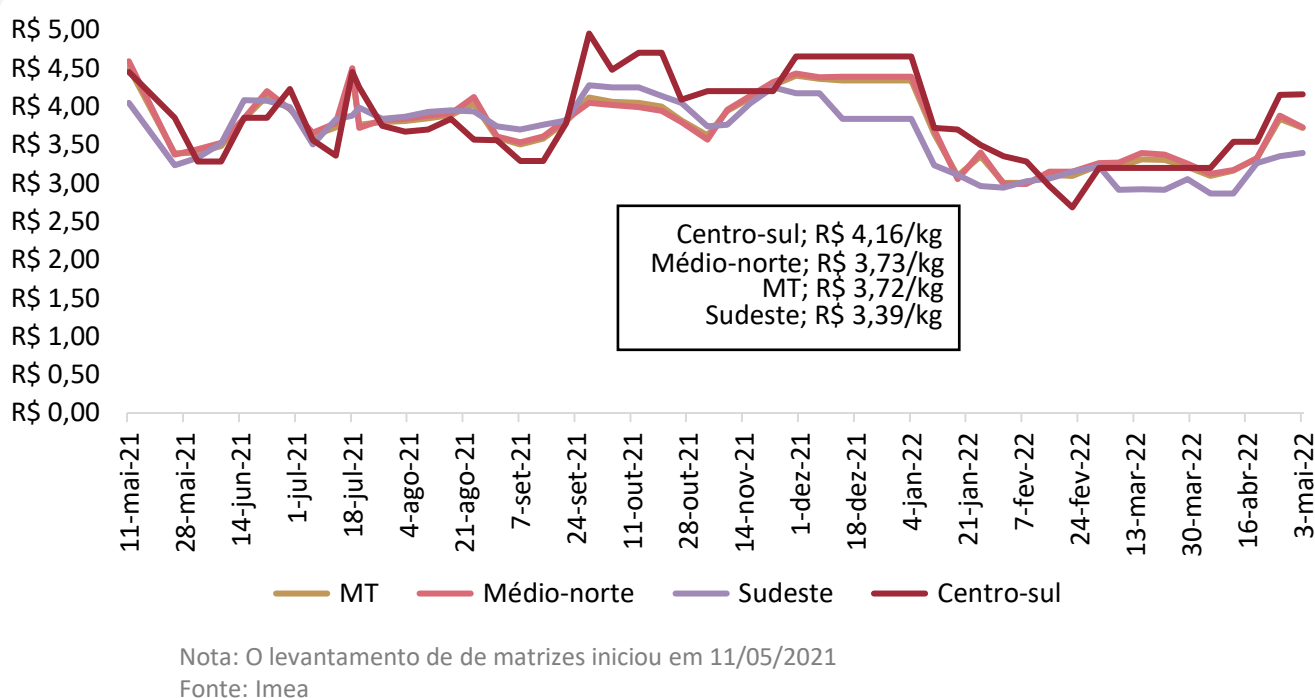
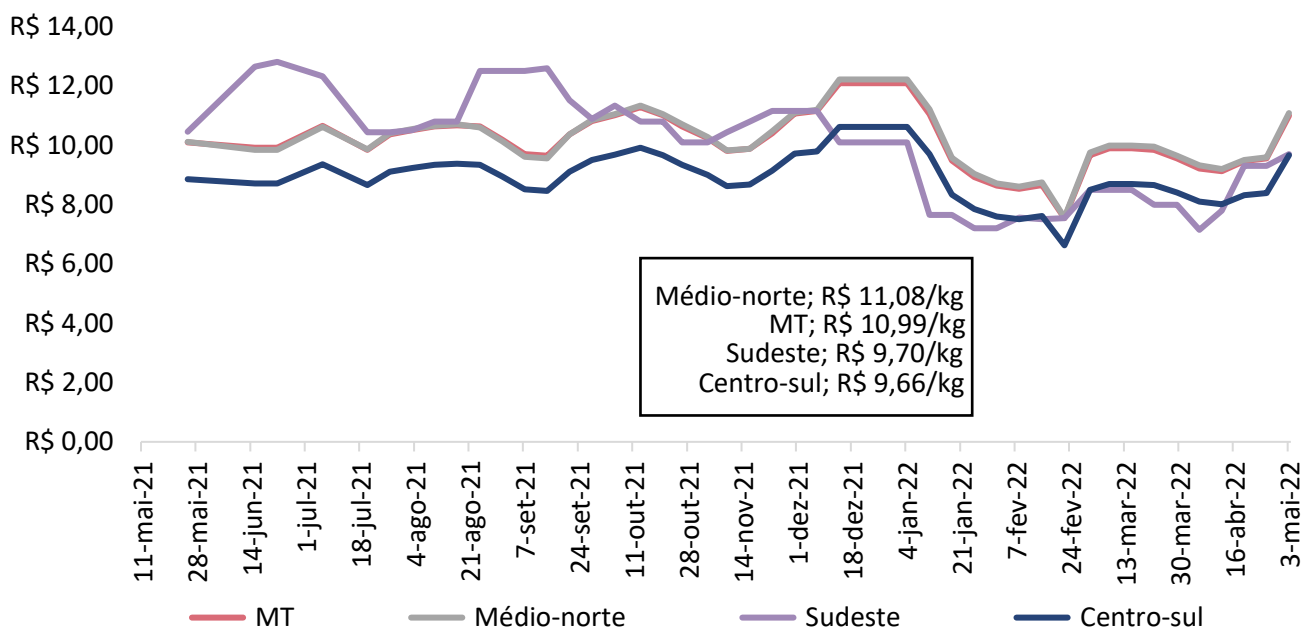
Gráfico 4 - Média dos preços do suíno vivo pago ao produtor em Mato Grosso e São Paulo (R\$/kg):

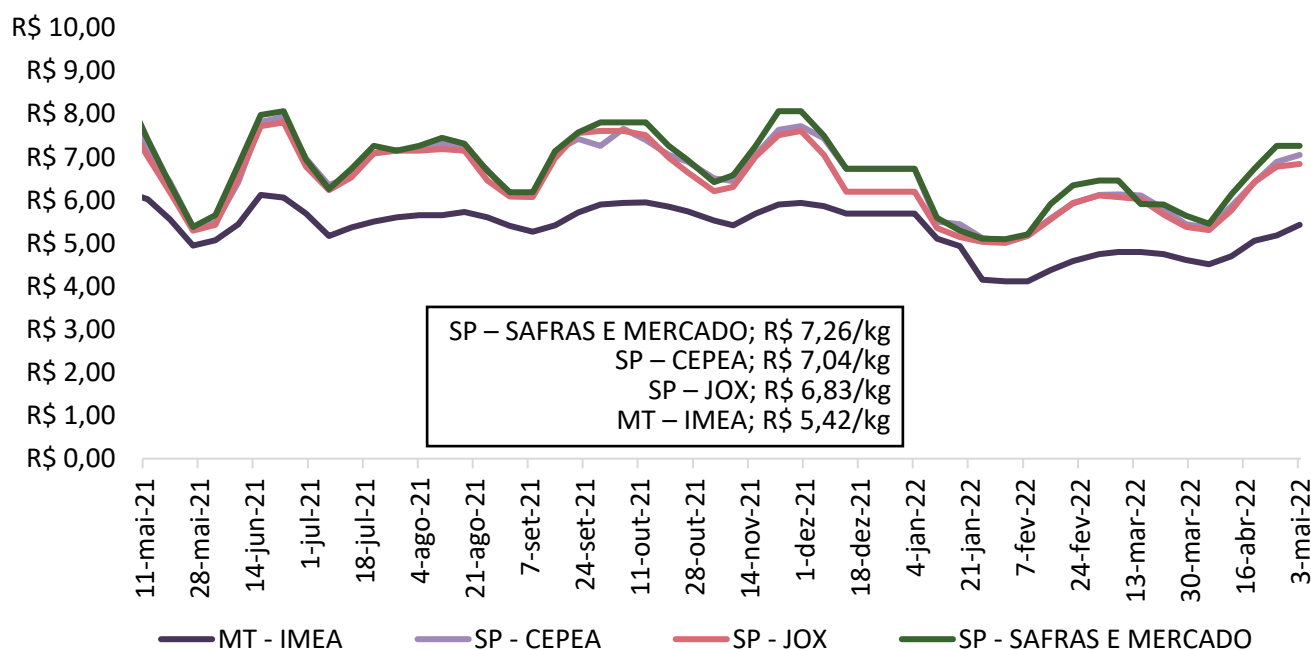

Fonte: Imea, Safras e mercado, Cepea e Jox

Gráfico 5 - Diferencial de base entre as carcaças de Mato Grosso e São Paulo (%):

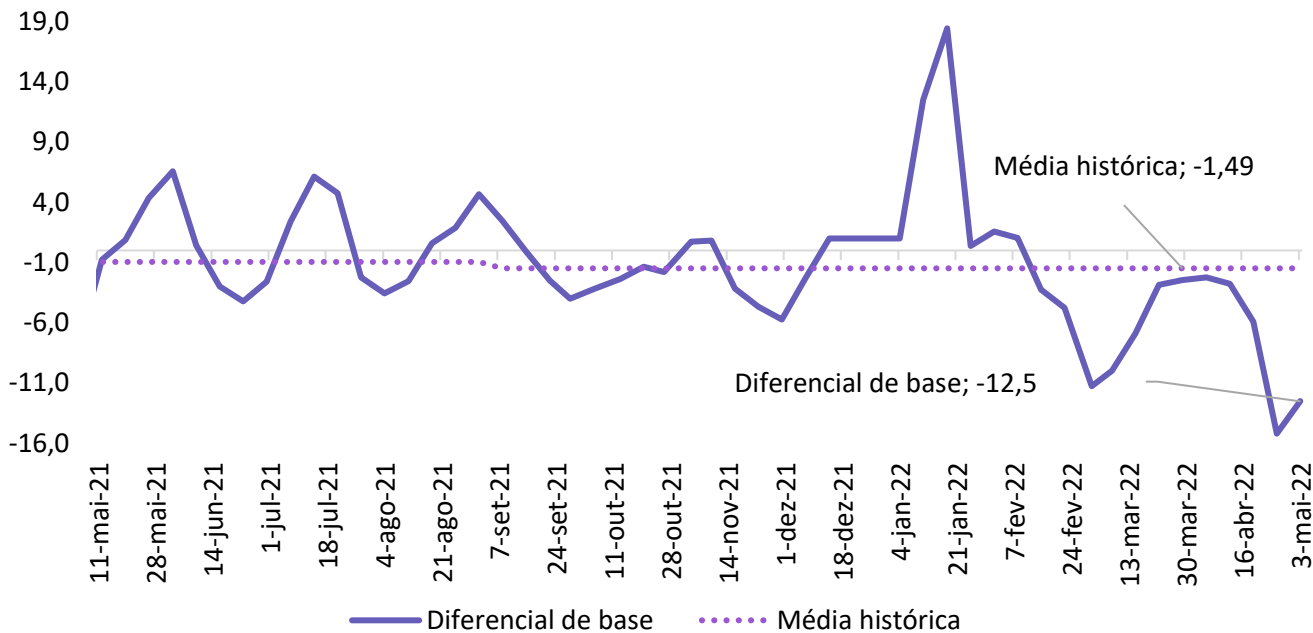

Fonte: Imea e Cepea

Gráfico 6 - Média dos preços da carcaça do suíno (R\$/kg):

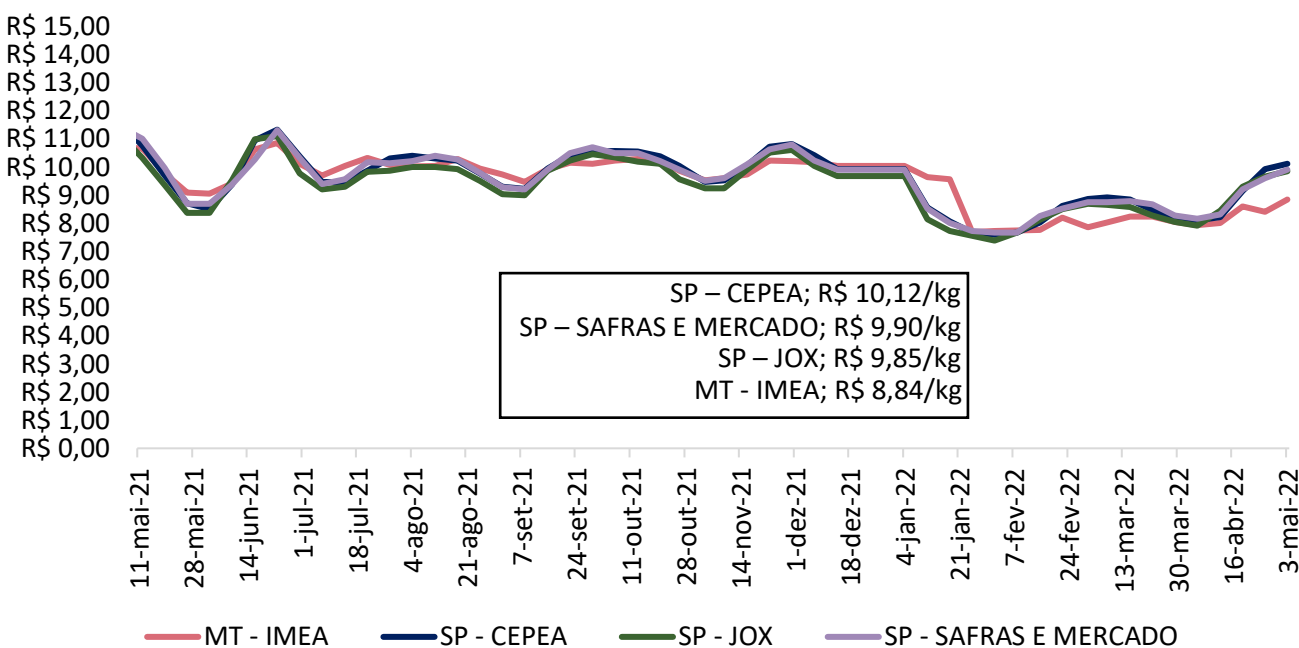

Fonte: Imea, Safras e mercado, Cepea e Jox

Gráfico 7 - Preços dos cortes de suíno no varejo em Mato Grosso (R\$/kg):

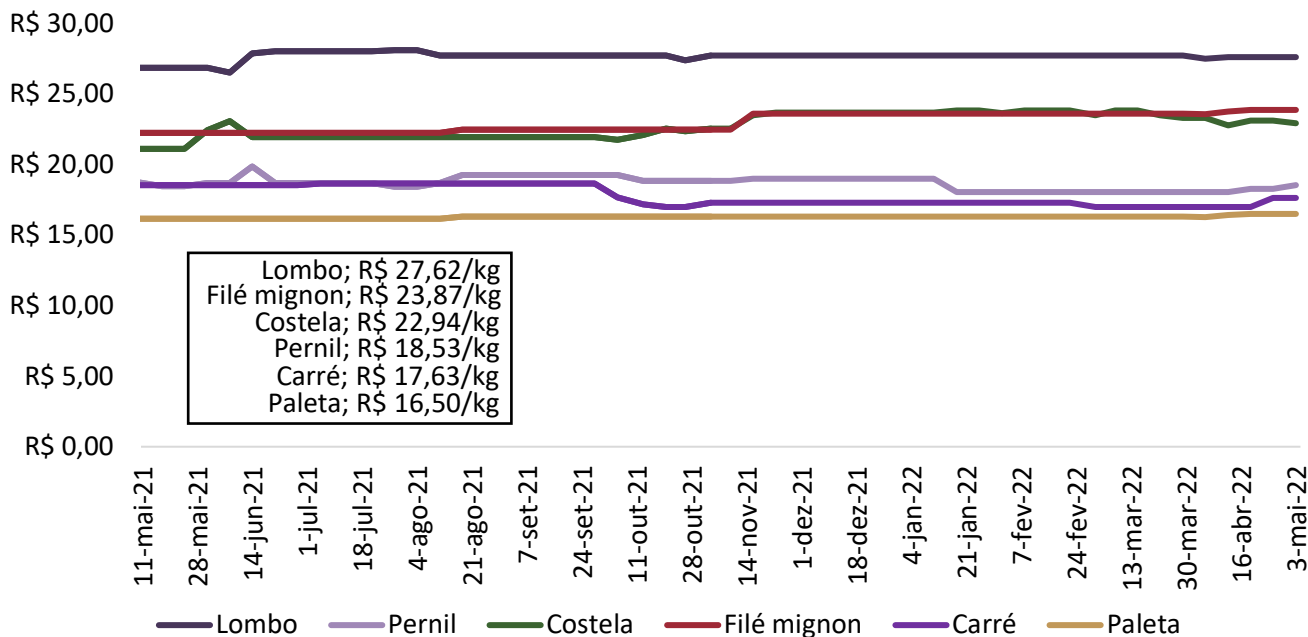

Fonte: Imea

Gráfico 8 - Preços dos cortes de suíno no atacado em Mato Grosso (R\$/kg):

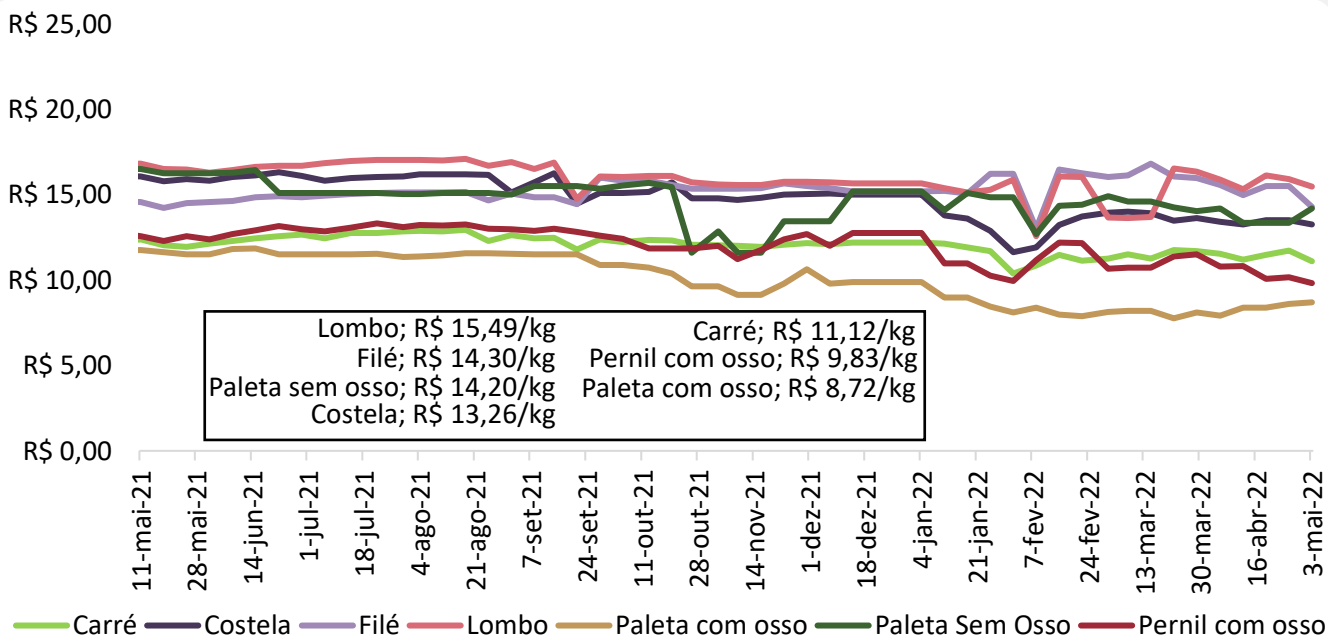

Fonte: Imea

Gráfico 9 - Preços dos cortes de suínos no atacado em São Paulo (R\$/kg):

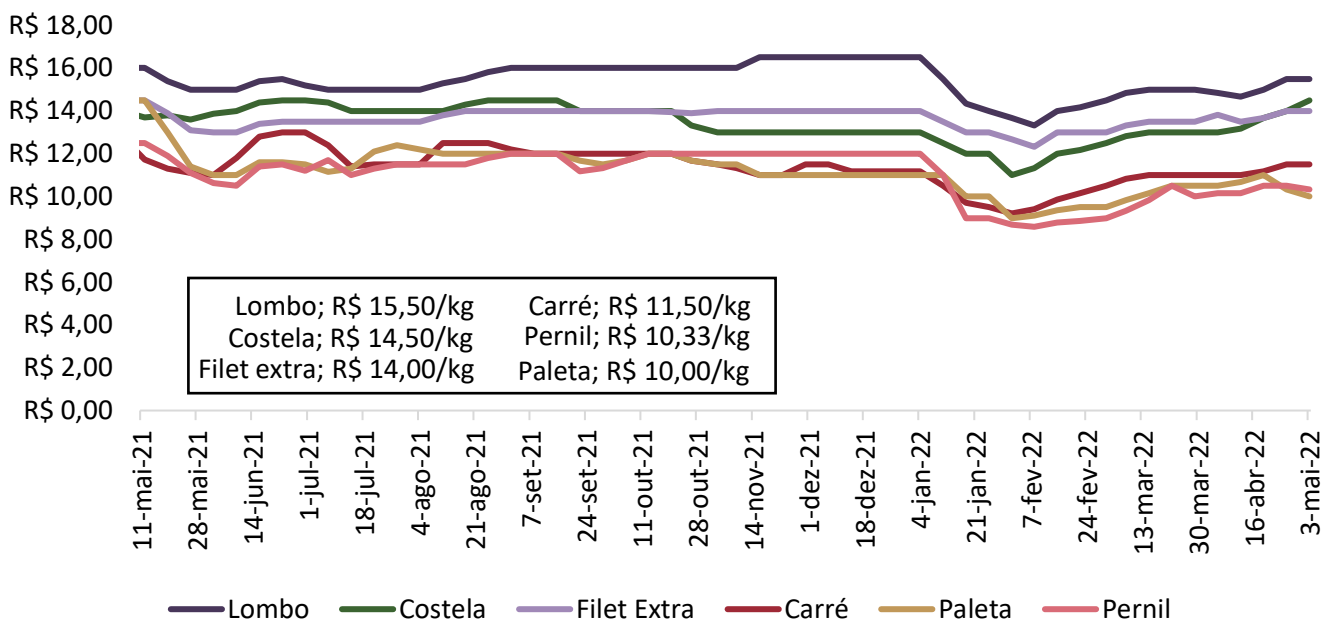

Fonte: Intercarnes

Gráfico 10 - Relação de troca suíno vivo/varejo e suíno vivo/indústria:

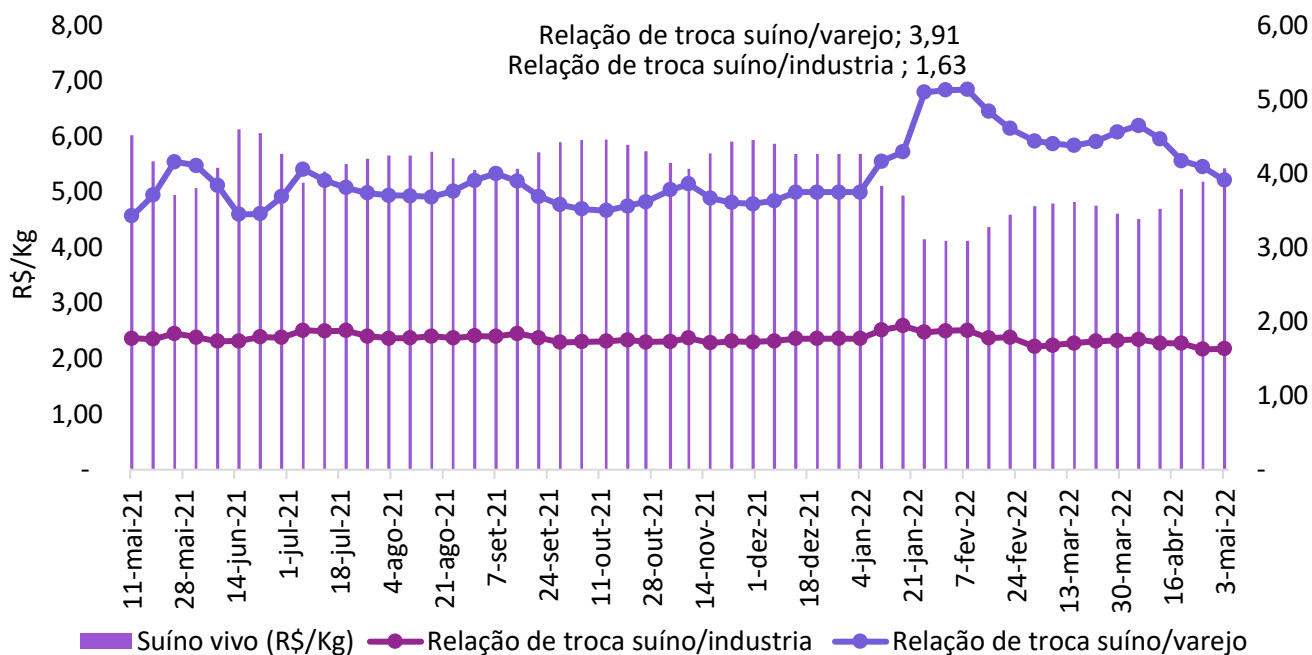

Fonte: Imea

Gráfico 11 - Preço médio de exportação de carne suína *in natura* (R\$/kg):

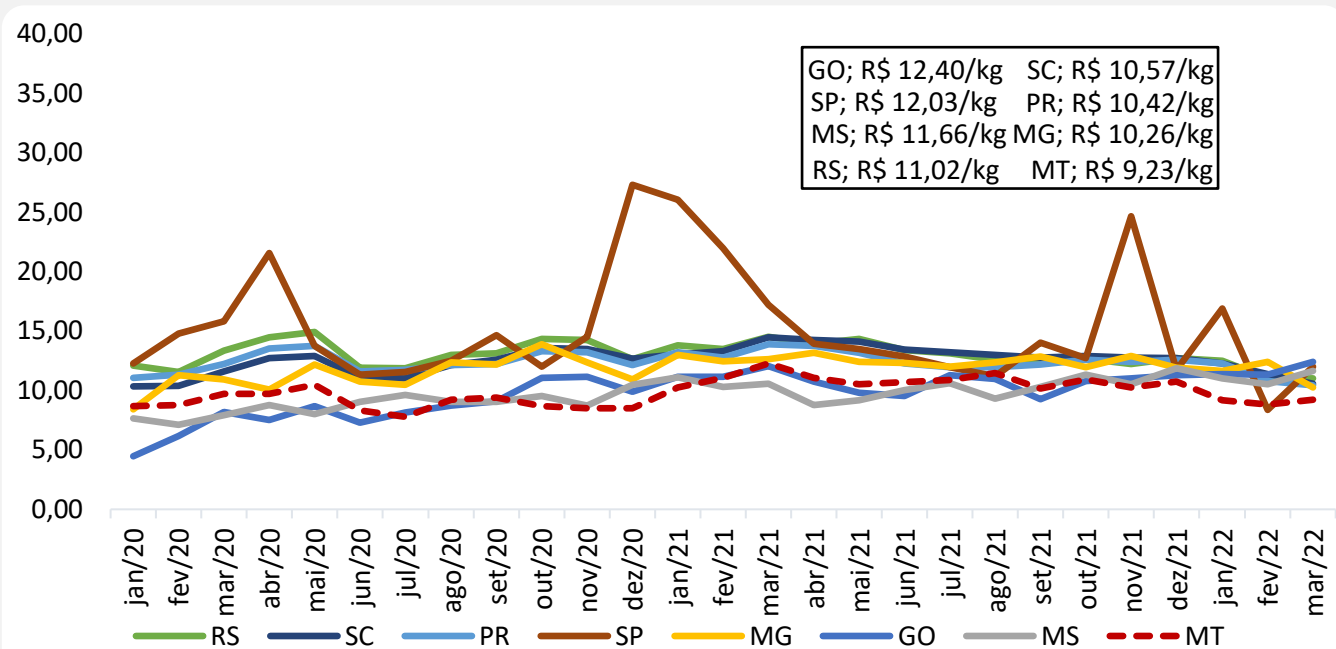

Fonte: Secex

Gráfico 12 - Preço médio de exportação de carne suína em miúdos (R\$/kg):

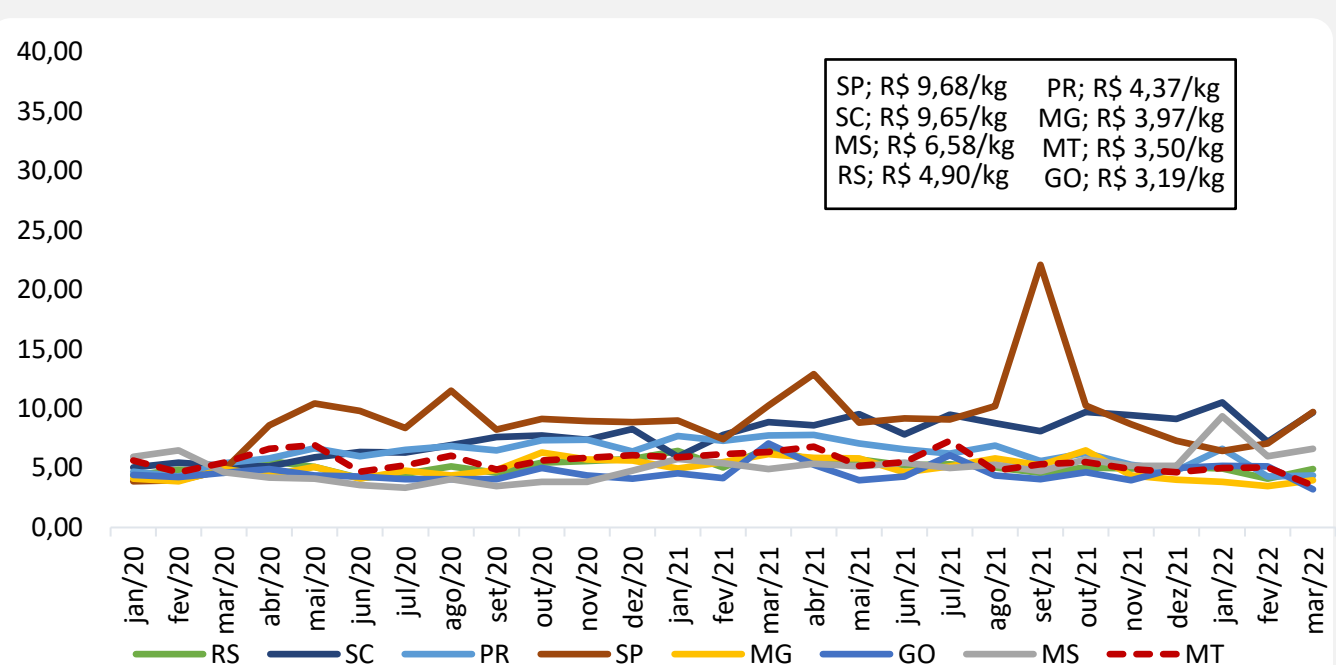

Fonte: Secex

Gráfico 13 - Exportações brasileiras de carne suína (volume):

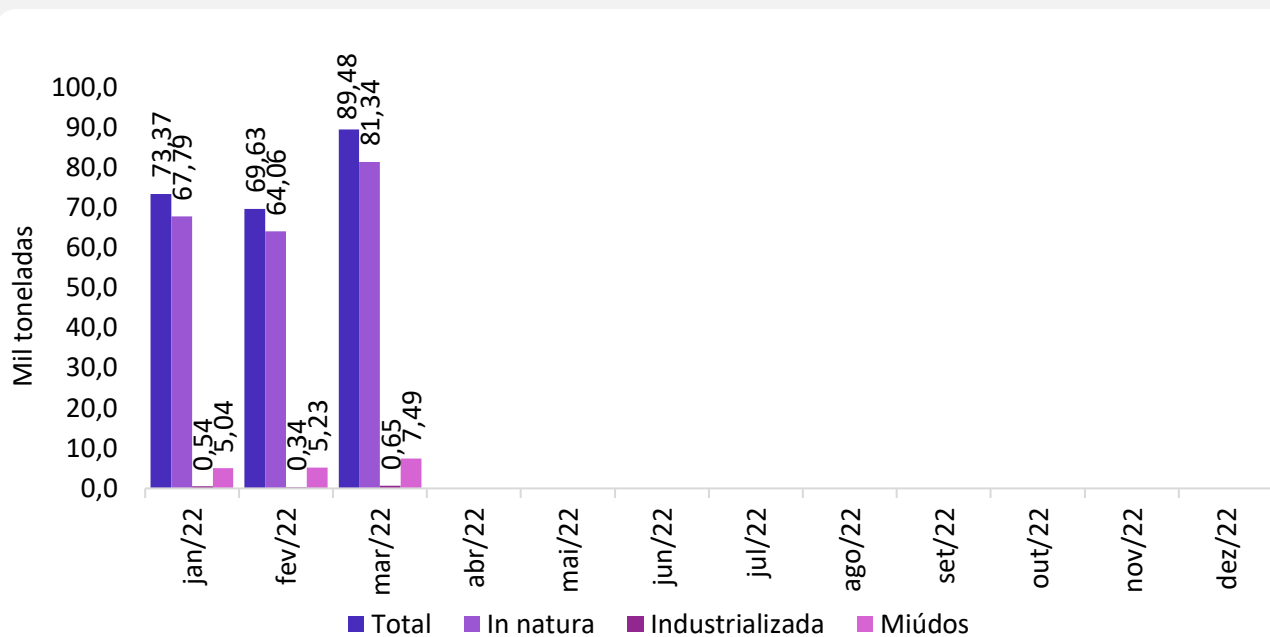

Fonte: Secex

Gráfico 14 - Exportações mato-grossenses de carne suína (volume):

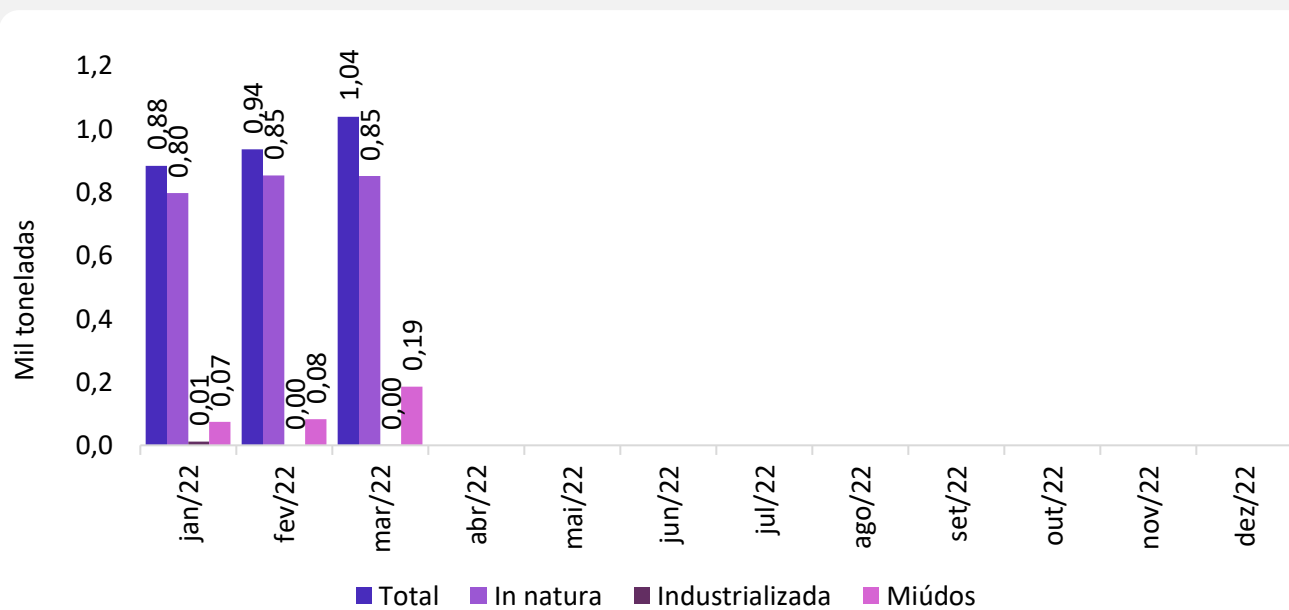

Fonte: Secex