

RELATÓRIO SEMANAL



Elaboração: Imea

MERCADO DE SUÍNOS

	Fonte	Praças	Coleta	Unidade	Anterior	Atual	Varição
Carcaça Especial	Jox	SP	Semanal	R\$/kg	8,88	9,70	9,23%
Carcaça Especial	Cepea	SP	Semanal	R\$/kg	9,21	9,57	3,91%
Carcaça Especial	Safras e mercado	SP	Semanal	R\$/kg	9,20	9,53	3,59%
Média das carcaças	03 institutos	SP	Semanal	R\$/kg	9,10	9,60	5,53%
Sugestão de preço DENTRO do Estado	55% da média	SP	Semanal	R\$/kg	5,00	5,28	5,53%
Sugestão de preço FORA do Estado	57% da média	SP	Semanal	R\$/kg	5,19	5,47	5,53%
Carcaça	Imea	MT	Semanal	R\$/kg	9,21	9,51	3,26%
Suíno Vivo (Preço pago ao produtor)	Imea	MT	Semanal	R\$/kg	5,06	5,33	5,34%
Diferencial de Base das Carcaças	Imea e Cepea	MT - SP	Semanal	%	0,00	-0,63	-0,63 p.p

As negociações no mercado interno começaram a se aquecer nesta semana. Nesse sentido, os preços dentro e fora da porteira apresentaram variações positivas tanto em Mato Grosso, quanto em São Paulo. Para se ter ideia, no mercado atacadista, a carcaça suína apresentou alta de 5,53% na média dos três institutos para a praça paulista. Já em Mato Grosso, a carcaça foi cotada a R\$ 9,51/kg, acréscimo de 3,26% ante a semana anterior. Além disso, o quilo do suíno vivo pago ao produtor aumentou 5,34% e ficou na média de R\$ 5,33/kg, no mesmo comparativo. Além disso, as exportações mato-grossenses referente ao mês de jan.21 recuaram em torno de 17,90% ante dez.20 e totalizaram 2,14 mil t embarcadas, segundo a Secex. Este resultado foi influenciado pelo recuo das compras dos países da Ásia, que já haviam garantido seus estoques para o ano novo Chinês.

MERCADO DE BOVINOS

	Fonte	Praças	Coleta	Unidade	Anterior	Atual	Varição
Boi gordo à vista	Imea	MT	Semanal	R\$/@	279,11	283,49	1,57%
Carcaça Casada	Imea	MT	Semanal	R\$/kg	18,60	18,76	0,86%
Carcaça Casada	Cepea	SP	Semanal	R\$/kg	18,50	18,50	0,00%
Carcaça Casada	Jox	SP	Semanal	R\$/kg	-	-	-
Carcaça Casada	Safras e mercado	SP	Semanal	R\$/kg	-	-	-
Média das carcaças	03 institutos	SP	Semanal	R\$/kg	18,50	18,50	0,00%
Diferencial de Base das Carcaças	Imea e Cepea	MT - SP	Semanal	%	0,54	1,41	0,86 p.p

Assim como no mercado de suínos, para a carne bovina as exportações de jan.21 também recuaram. Essa recessão no volume foi em torno de 23,94% ante a dez.20 e foram totalizadas 31,99 mil toneladas em equivalente carcaça embarcadas de Mato Grosso. Com relação ao mercado interno, a cotação da arroba do boi gordo apresentou variação positiva de 1,57% ante a semana anterior e foi cotada à R\$ 283,49 na praça mato-grossense. Já nas intermediações industriais, o aumento para a carcaça do boi foi de 0,86%, no mesmo comparativo, e foi cotado a uma média de R\$ 18,76/kg. No entanto, em São Paulo ela permaneceu estável e foi precificada a R\$ 18,50/kg. De modo geral, a demanda interna tem caminhado a passos lentos nessa primeira quinzena do mês.

MERCADO DE AVES

	Fonte	Praças	Coleta	Unidade	Anterior	Atual	Varição
Frango congelado	Cepea	SP	Semanal	R\$/kg	5,95	6,12	2,86%
Frango resfriado	Cepea	SP	Semanal	R\$/kg	6,06	6,38	5,28%
Frango congelado	Jox	SP	Semanal	R\$/kg	5,53	5,72	3,44%
Frango resfriado	Jox	SP	Semanal	R\$/kg	6,54	6,75	3,21%
Frango congelado	Safras e mercado	SP	Semanal	R\$/kg	-	-	-
Frango resfriado	Safras e mercado	SP	Semanal	R\$/kg	-	-	-

Para esta semana, o frango congelado e resfriado apresentou acréscimos de 3,44% e 3,21%, respectivamente, segundo o instituto Jox Assessoria. Já o levantamento realizado pelo Cepea apontou para um aumento de 2,86% e 5,28%, na mesma ordem. Esse cenário foi influenciado pela maior demanda interna, principalmente dos setores varejistas no intuito de repor seus estoques na ponta da cadeia. Já com relação ao mercado externo, por conta do recuo das compras pelos países asiáticos, as exportações mato-grossense apresentaram um decréscimo de 30,06% ante a dez.20, correspondendo com 5,49 mil toneladas embarcadas, segundo a Secex.

COMPARATIVOS

Gráfico 1. Média dos preços do suíno vivo pago ao produtor nas macrorregiões de Mato Grosso (R\$/kg)

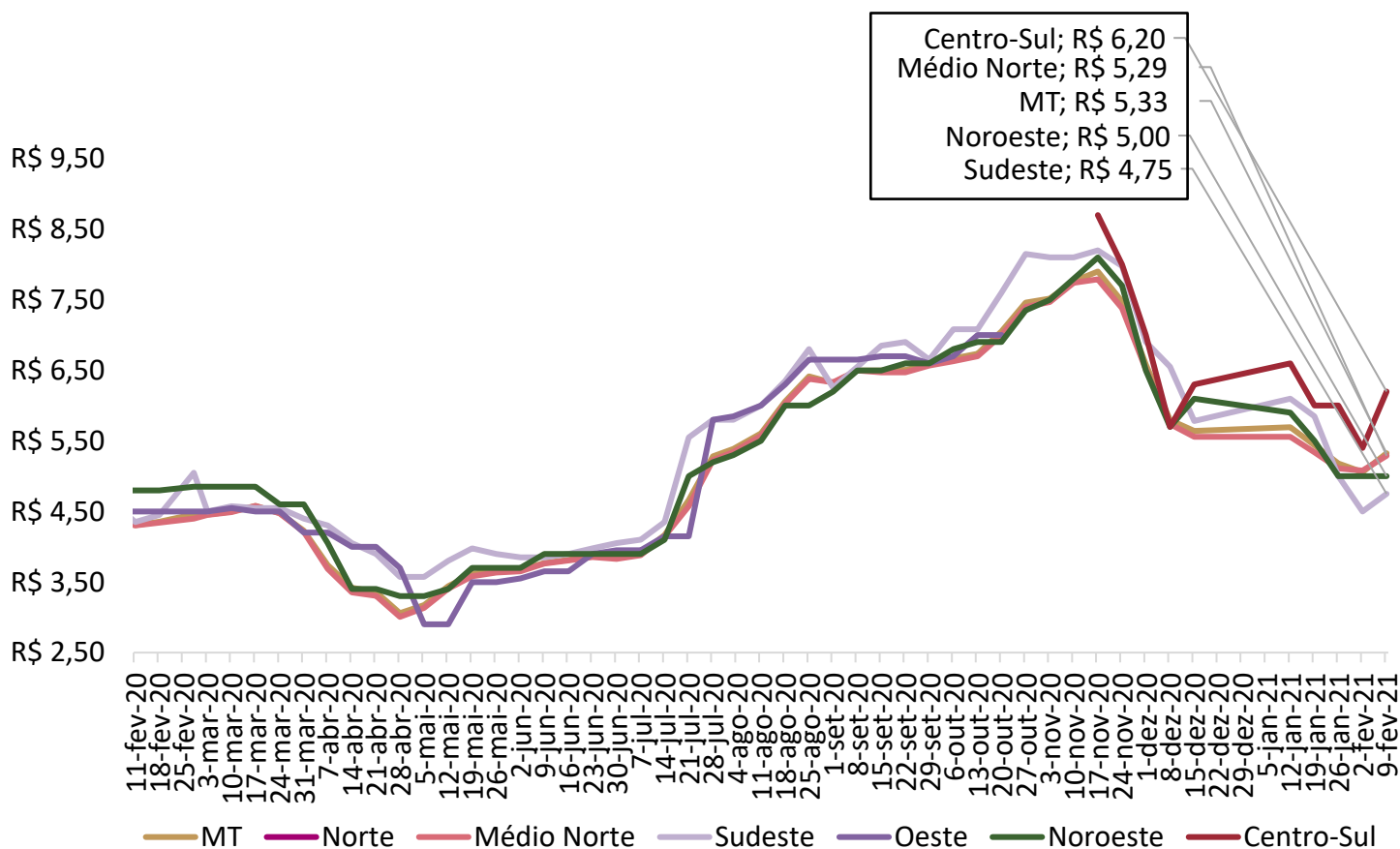

Nota: O levantamento de preço na região Centro-Sul iniciou em 17/11/2020

Fonte: Imea

COMPARATIVOS

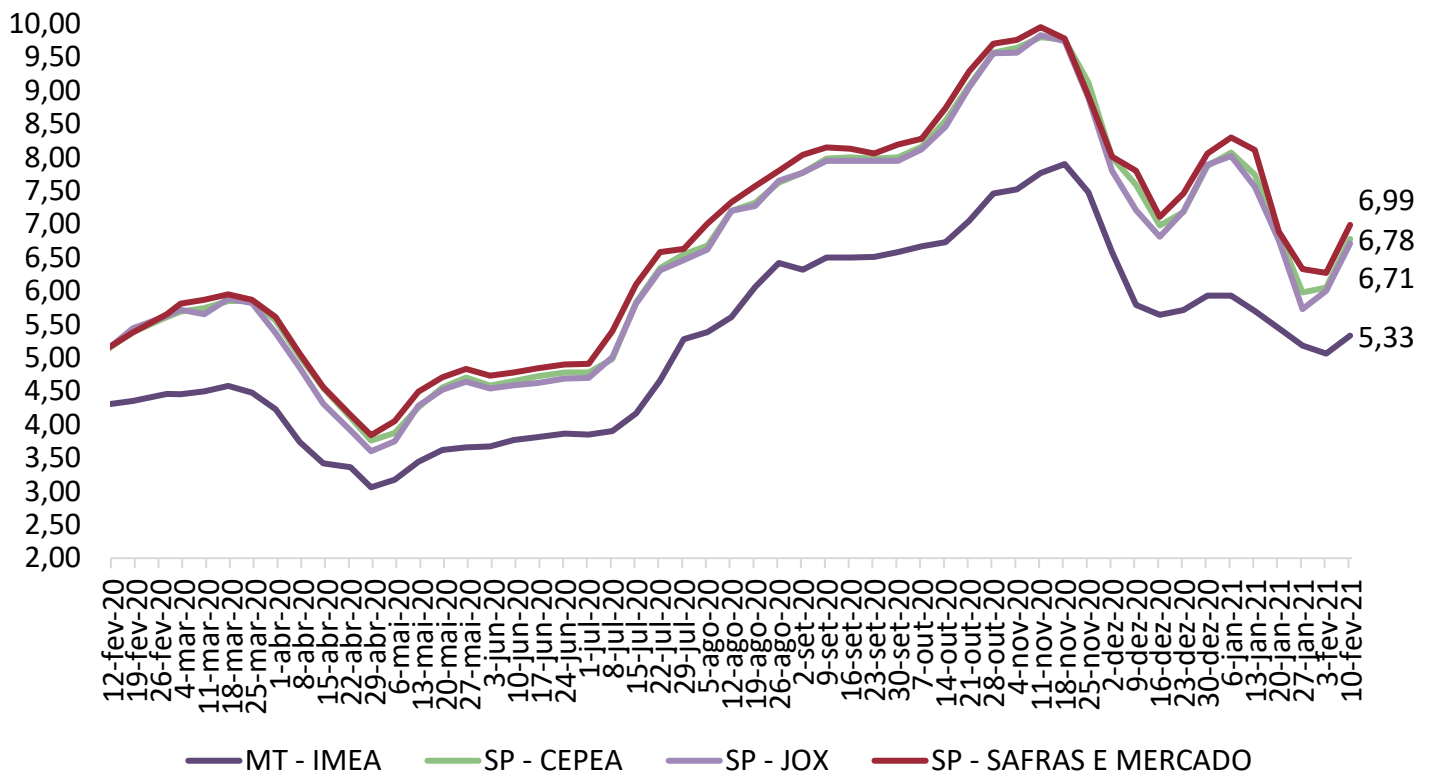
Gráfico 2. Média dos preços do suíno vivo pago ao produtor em Mato Grosso e São Paulo (R\$/kg)

Fonte: Imea, Safras e mercado, Cepea e Jox

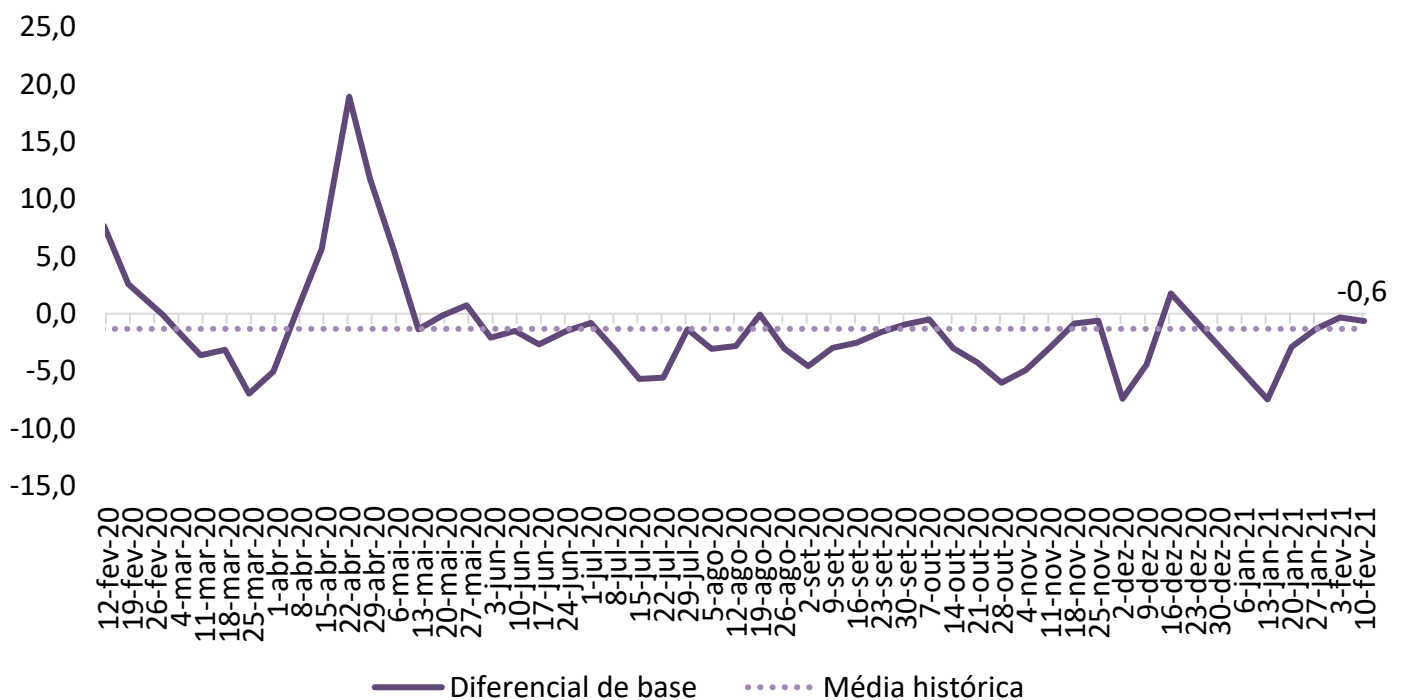
Gráfico 3. Diferencial de base entre as carcaças de Mato Grosso e São Paulo (%)

Fonte: Imea e Cepea

COMPARATIVOS

Gráfico 4. Média dos preços da carcaça do suíno (R\$/kg)

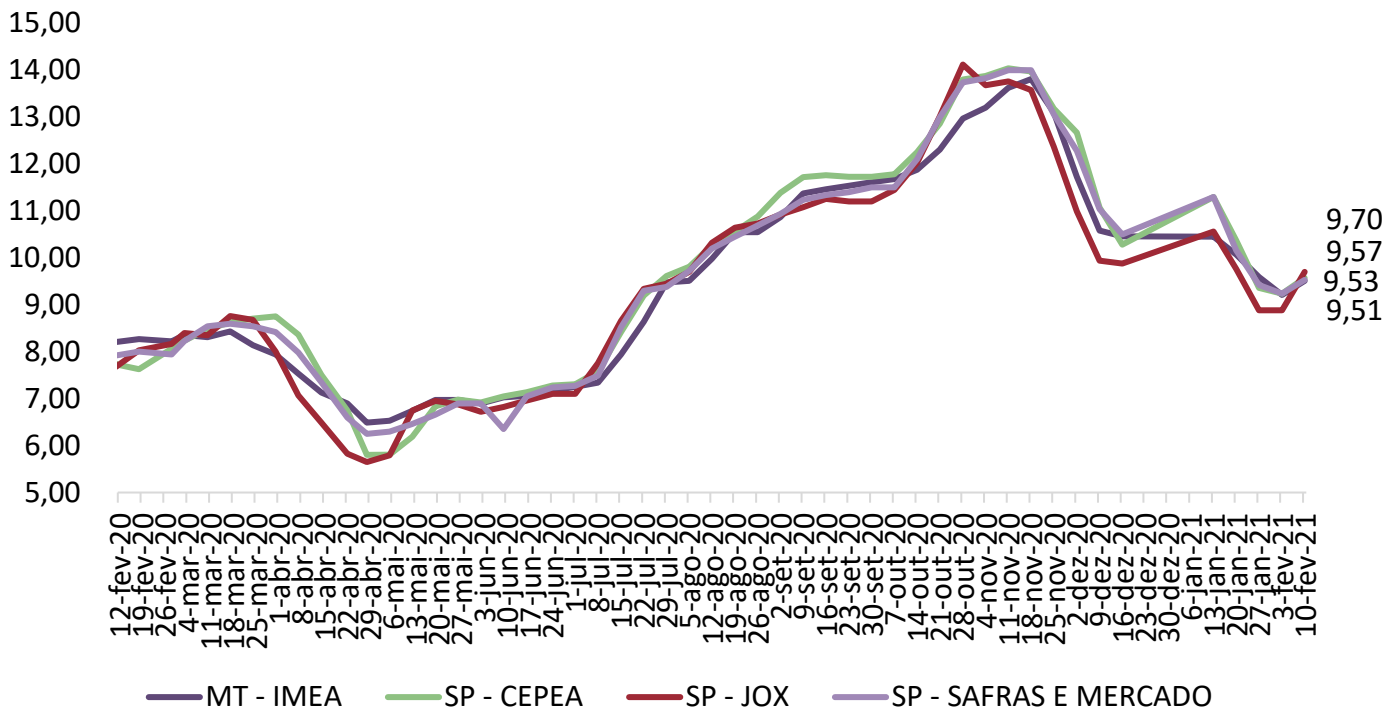

Fonte: Imea, Safras e mercado, Cepea e Jox

Gráfico 5. Preços dos cortes de suíno no varejo em Mato Grosso (R\$/kg)

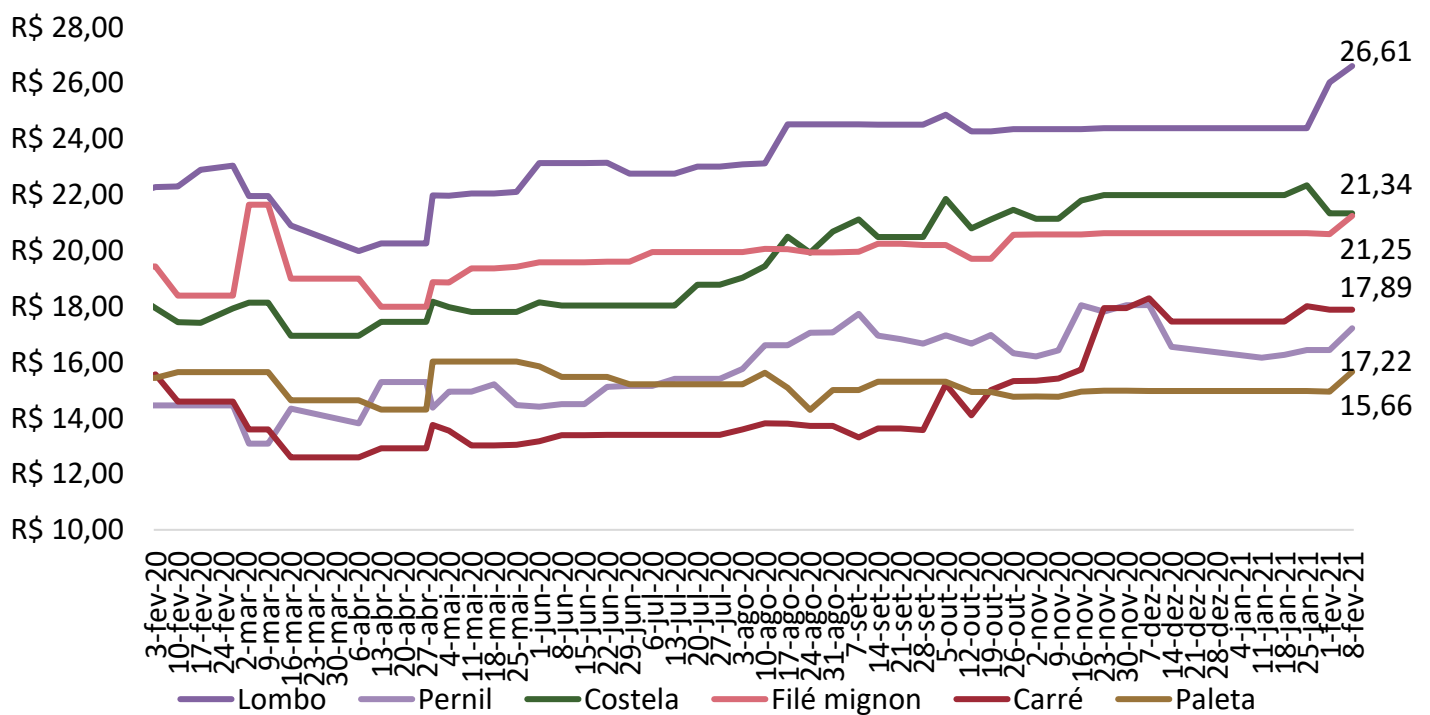

Fonte: Imea

COMPARATIVOS

Gráfico 6. Preços dos cortes de suíno no atacado em Mato Grosso (R\$/kg)

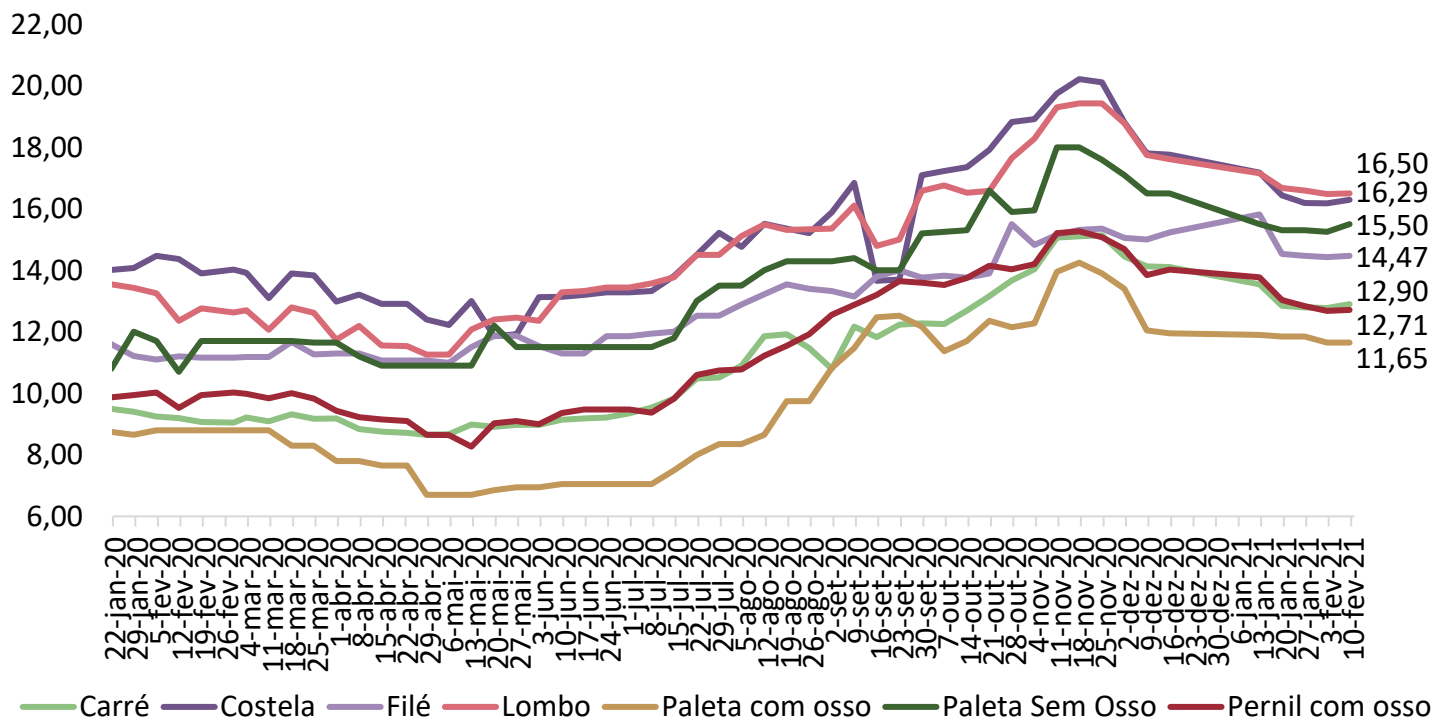

Fonte: Imea

Gráfico 7. Preços dos cortes no atacado em São Paulo (R\$/kg)

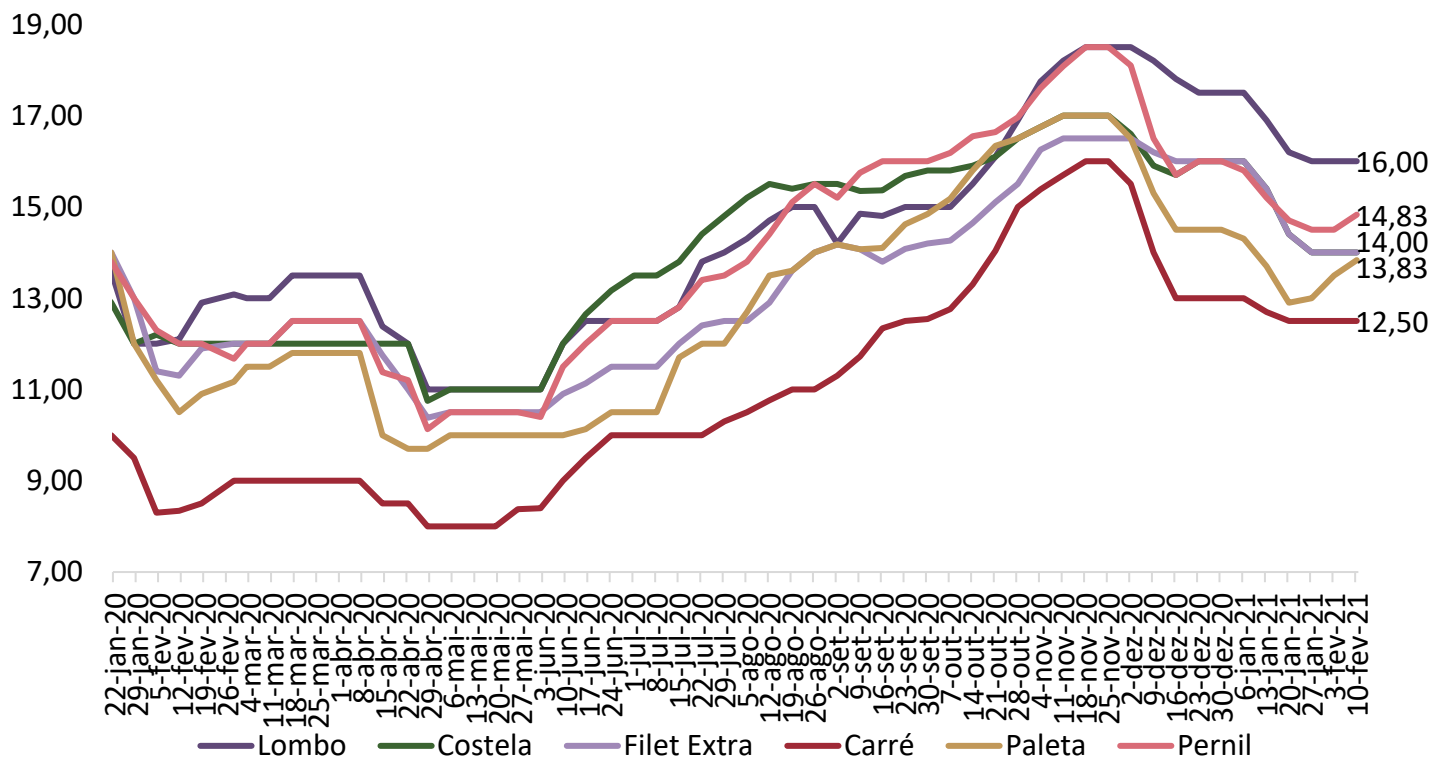

Fonte: Intercarnes

COMPARATIVOS

Gráfico 8. Exportações brasileiras de carne suína (volume)

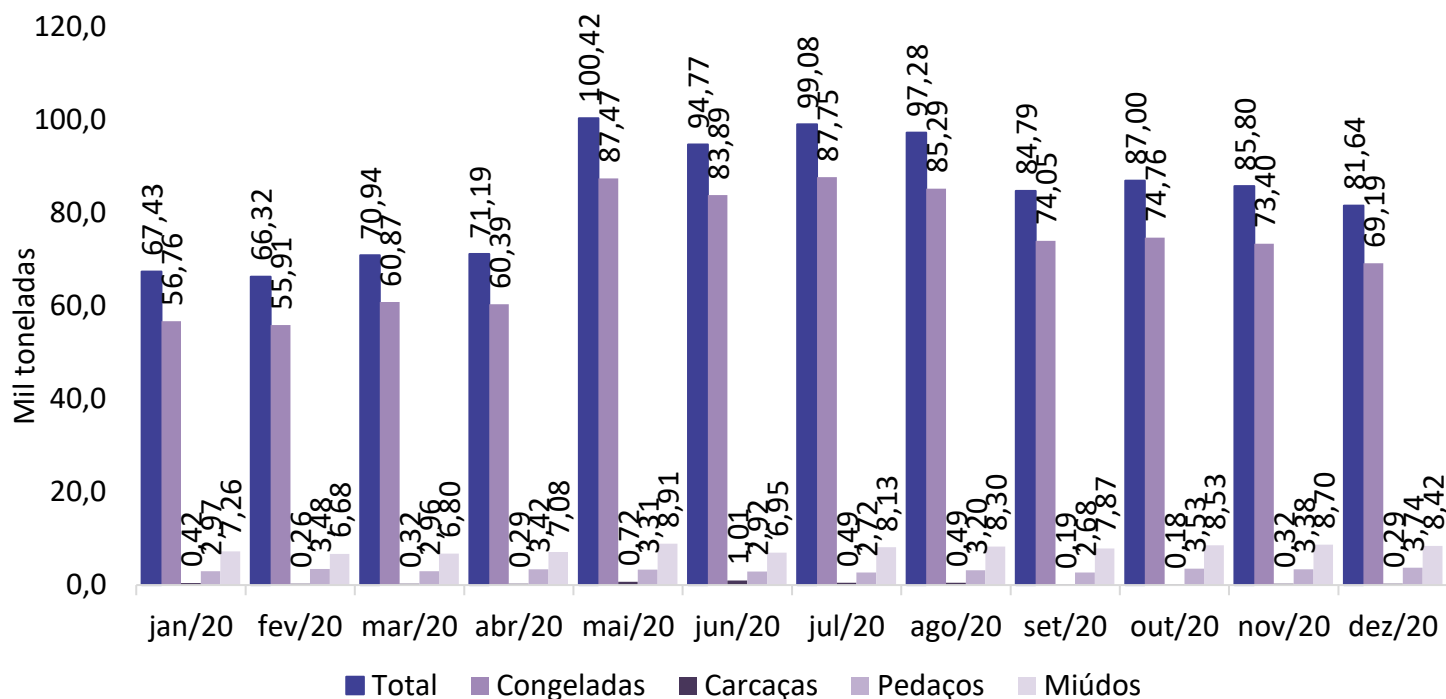

Fonte: Safras e Mercado

Gráfico 9. Exportações mato-grossenses de carne suína (volume)

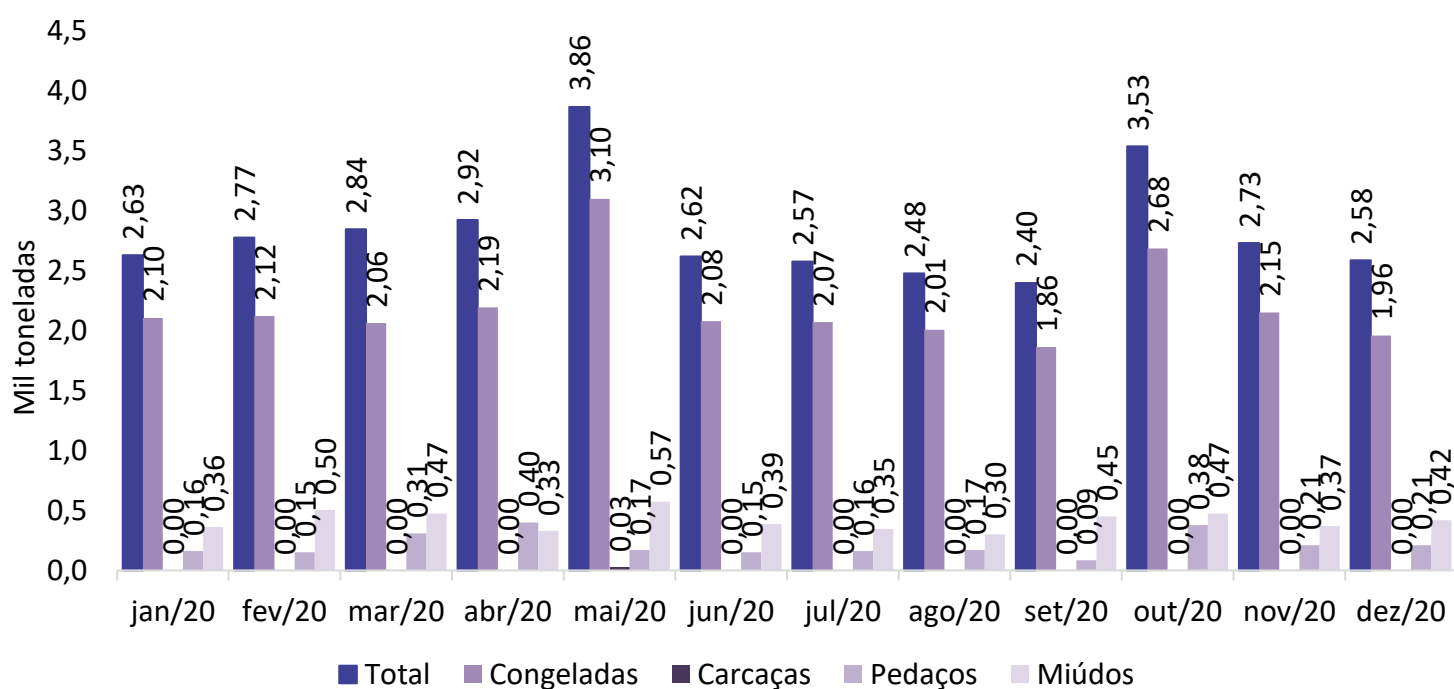

Fonte: Safras e Mercado