

RELATÓRIO SEMANAL



Elaboração: Imea

MERCADO DE SUÍNOS

	Fonte	Praças	Coleta	Unidade	Anterior	Atual	Varição
Carcaça Especial	Jox	SP	Semanal	R\$/kg	11,23	10,09	-10,15%
Carcaça Especial	Cepea	SP	Semanal	R\$/kg	12,78	11,24	-12,05%
Carcaça Especial	Safras e mercado	SP	Semanal	R\$/kg	12,43	11,13	-10,46%
Média das carcaças	03 institutos	SP	Semanal	R\$/kg	12,15	10,82	-10,92%
Sugestão de preço DENTRO do Estado	55% da média	SP	Semanal	R\$/kg	6,68	5,95	-10,92%
Sugestão de preço FORA do Estado	57% da média	SP	Semanal	R\$/kg	6,92	6,17	-10,92%
Carcaça	Imea	MT	Semanal	R\$/kg	11,73	10,58	-9,80%
Suíno Vivo (Preço pago ao produtor)	Imea	MT	Semanal	R\$/kg	6,58	5,79	-12,01%
Diferencial de Base das Carcaças	Imea e Cepea	MT - SP	Semanal	%	-8,22	-5,87	-0,29 p.p

Segundo dados da Secex, as exportações mato-grossenses apresentaram uma queda de 22,72% no mês de nov.20 ante a out.20. Essa redução esteve atrelada principalmente ao recuo nas compras da China e Hong Kong (-14,85%) e, com isso, o estado somou 2,75 mil toneladas embarcadas para o exterior. No entanto, quando se analisa o acumulado do ano, Mato Grosso segue 161,05% a frente que o mesmo período de 2019, o que demonstra o elevado consumo no mercado internacional. Já com relação ao mercado interno, nesta semana mais uma vez as cotações seguiram em queda. Para se ter ideia, tanto na média dos três institutos de São Paulo, quando na praça mato-grossense, o recuo para a carcaça foi em torno de 10,00% no comparativo semanal. Além disso, dentro da porteira o preço do quilo do suíno vivo apresentou uma queda maior, de 12,01% no mesmo comparativo.

MERCADO DE BOVINOS

	Fonte	Praças	Coleta	Unidade	Anterior	Atual	Varição
Boi gordo à vista	Imea	MT	Semanal	R\$/@	257,91	252,63	-2,05%
Carcaça Casada	Imea	MT	Semanal	R\$/kg	18,10	17,75	-1,93%
Carcaça Casada	Cepea	SP	Semanal	R\$/kg	17,80	17,00	-4,49%
Carcaça Casada	Jox	SP	Semanal	R\$/kg	-	-	-
Carcaça Casada	Safras e mercado	SP	Semanal	R\$/kg	-	-	-
Média das carcaças	03 institutos	SP	Semanal	R\$/kg	17,80	17,00	-4,49%
Diferencial de Base das Carcaças	Imea e Cepea	MT - SP	Semanal	%	1,69	4,41	1,62 p.p

Além dos menores preços observados nas proteínas de frango e suína, no mercado do boi também não foi diferente. Neste início do mês, houve uma retração no consumo interno das carnes e, atrelado aos estoques formados dentro das indústrias, as cotações começaram a cair. Para se ter ideia, a arroba do boi gordo retraiu 2,05% em Mato Grosso. Já no setor atacadista, o recuo foi de 1,93% no estado e, para São Paulo, de -4,49% segundo o Cepea. Enquanto isso no mercado externo, segundo a Secex, em nov.20 as exportações de carne em equivalente carcaça aumentaram 1,62% ante a out.20 e totalizaram 48,12 mil TEC embarcadas de Mato Grosso. Vale destacar que no acumulado do ano, os embarques seguem 18,96% a frente que o mesmo período de 2019.

MERCADO DE AVES

	Fonte	Praças	Coleta	Unidade	Anterior	Atual	Varição
Frango congelado	Cepea	SP	Semanal	R\$/kg	6,22	6,13	-1,45%
Frango resfriado	Cepea	SP	Semanal	R\$/kg	6,33	6,34	0,16%
Frango congelado	Jox	SP	Semanal	R\$/kg	5,70	5,57	-2,28%
Frango resfriado	Jox	SP	Semanal	R\$/kg	6,49	6,35	-2,16%
Frango congelado	Safras e mercado	SP	Semanal	R\$/kg	-	-	-
Frango resfriado	Safras e mercado	SP	Semanal	R\$/kg	-	-	-

Ainda sem muitos reflexos positivos na demanda interna da carne de frango, as cotações novamente apresentaram queda para o frango congelado e resfriado. No entanto, o recuo foi mais intenso para o levantamento divulgado pela Jox Assessoria - em torno de 2,00%. Já com relação ao mercado externo, a Secex disponibilizou os dados de exportação referentes ao mês de nov.20. Neste sentido, foi possível observar um incremento de 8,32% no volume total, o que correspondeu a 7,17 mil toneladas embarcadas. O Oriente Médio, principal comprador da proteína, influenciou para este cenário uma vez que aumentou em 7,71% as suas compras.

COMPARATIVOS

Gráfico 1. Média dos preços do suíno vivo pago ao produtor nas macrorregiões de Mato Grosso (R\$/kg)

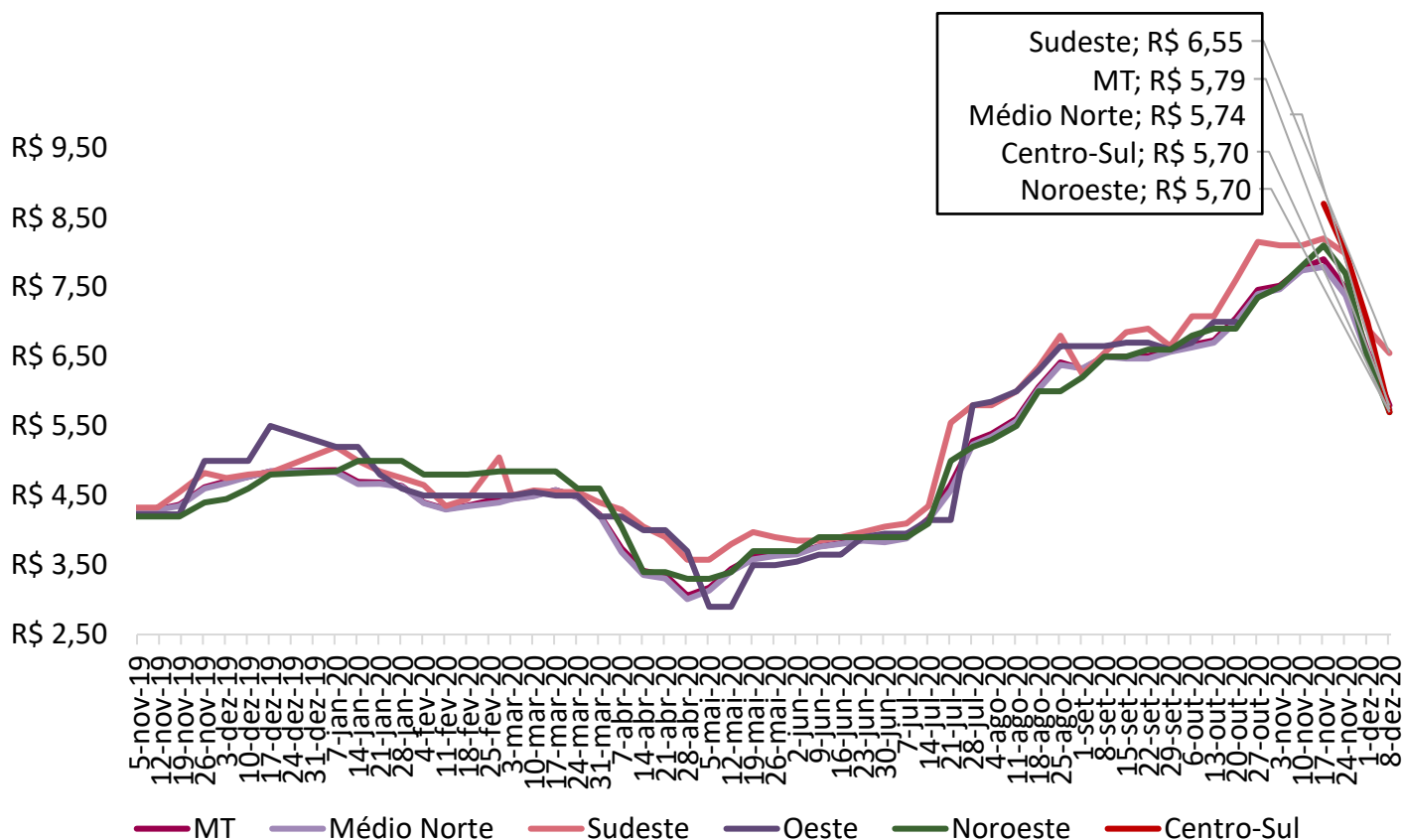

Nota: O levantamento de preço na região Centro-Sul iniciou em 17/11/2020

Fonte: Imea

COMPARATIVOS

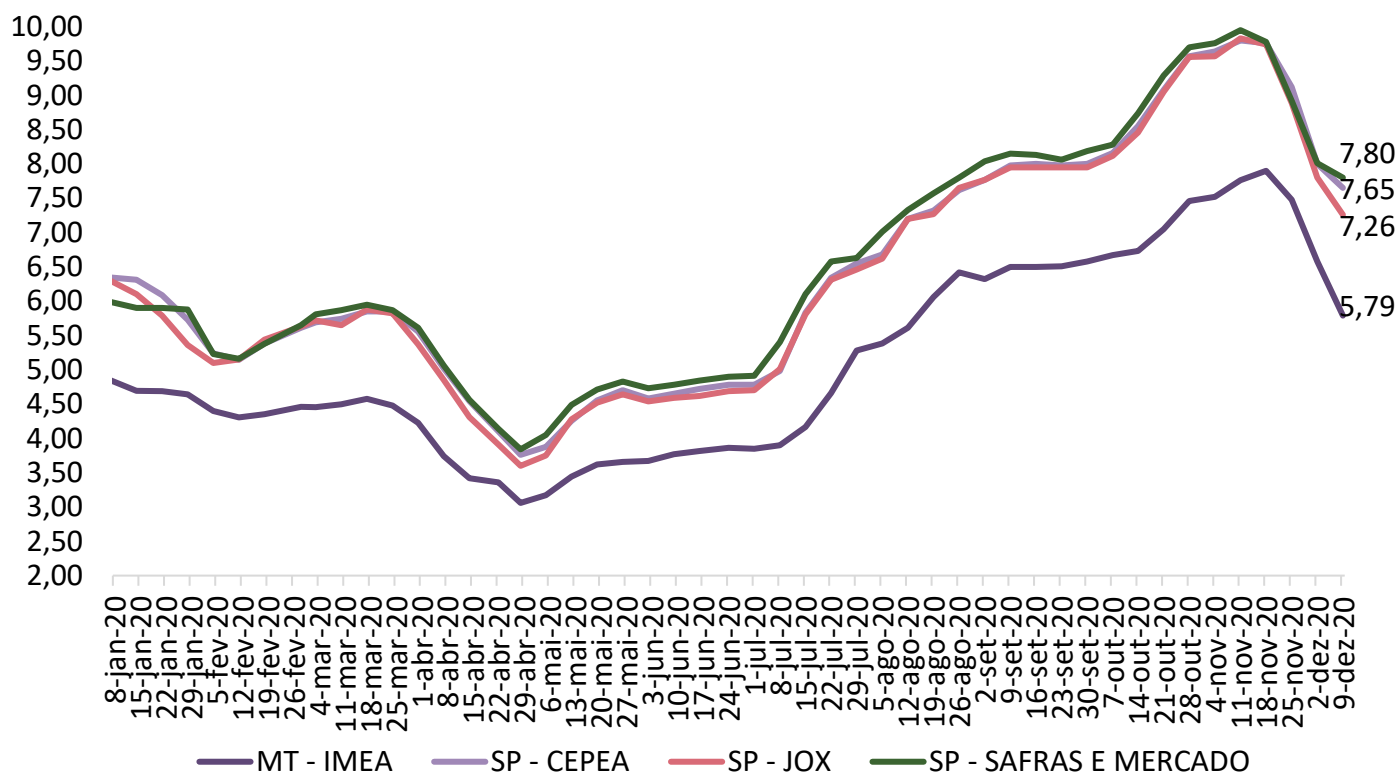
Gráfico 2. Média dos preços do suíno vivo pago ao produtor em Mato Grosso e São Paulo (R\$/kg)

Fonte: Imea, Safras e mercado, Cepea e Jox

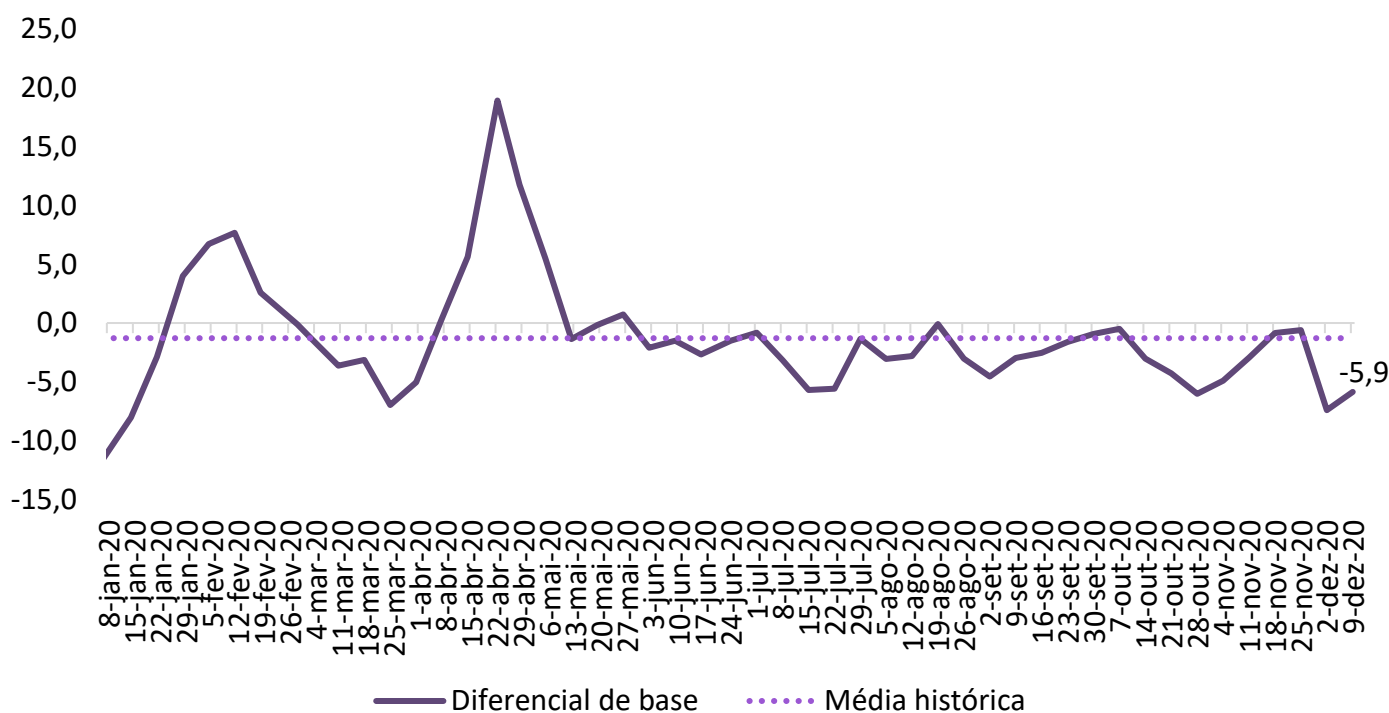
Gráfico 3. Diferencial de base entre as carcaças de Mato Grosso e São Paulo (%)

Fonte: Imea e Cepea

COMPARATIVOS

Gráfico 4. Média dos preços da carcaça do suíno (R\$/kg)

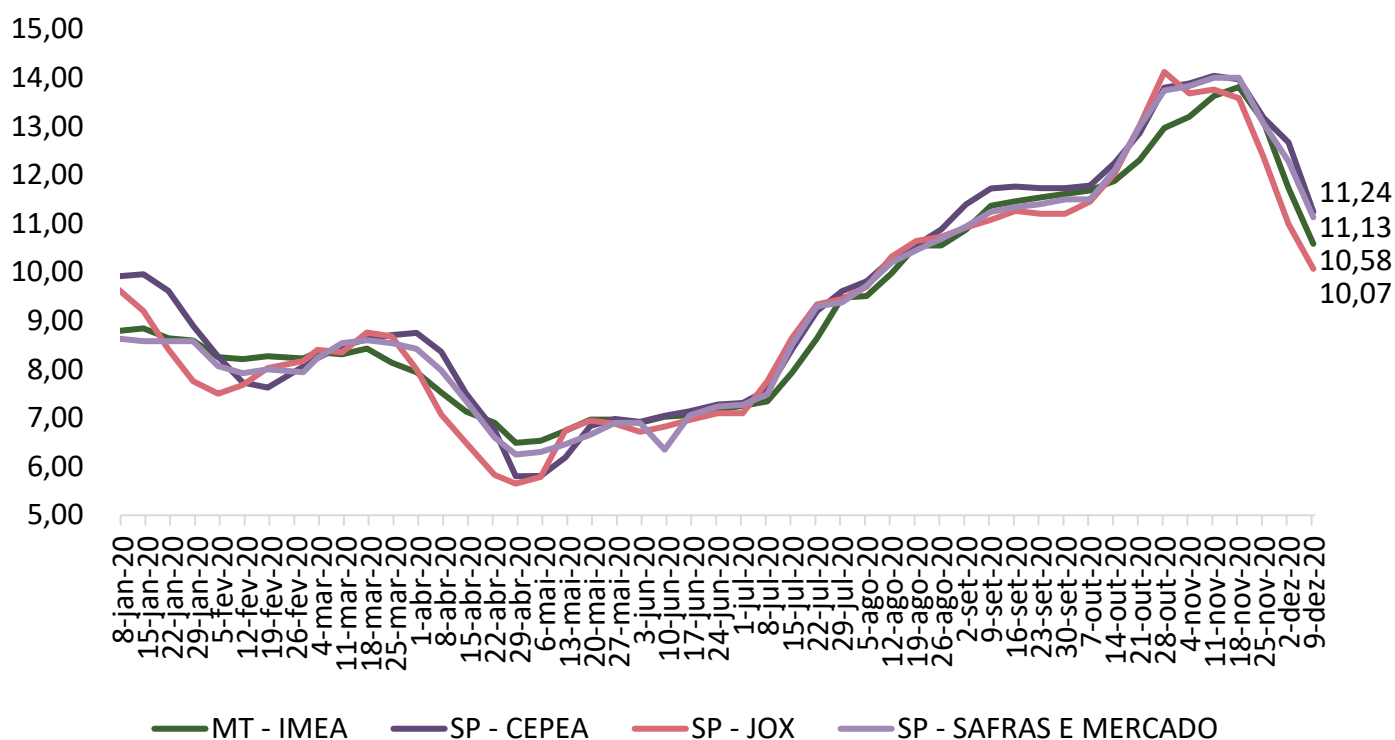

Fonte: Imea, Safras e mercado, Cepea e Jox

Gráfico 5. Preços dos cortes de suíno no varejo em Mato Grosso (R\$/kg)

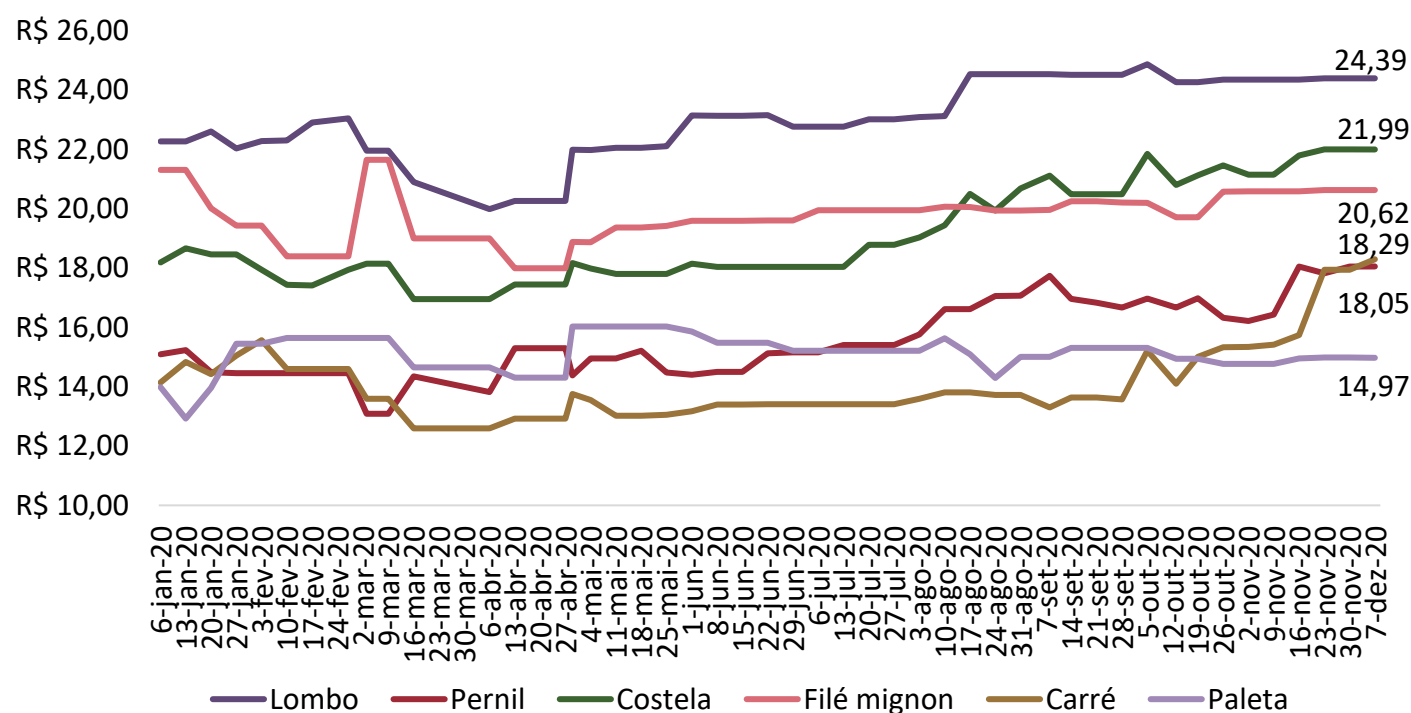

Fonte: Imea

COMPARATIVOS

Gráfico 6. Preços dos cortes de suíno no atacado em Mato Grosso (R\$/kg)

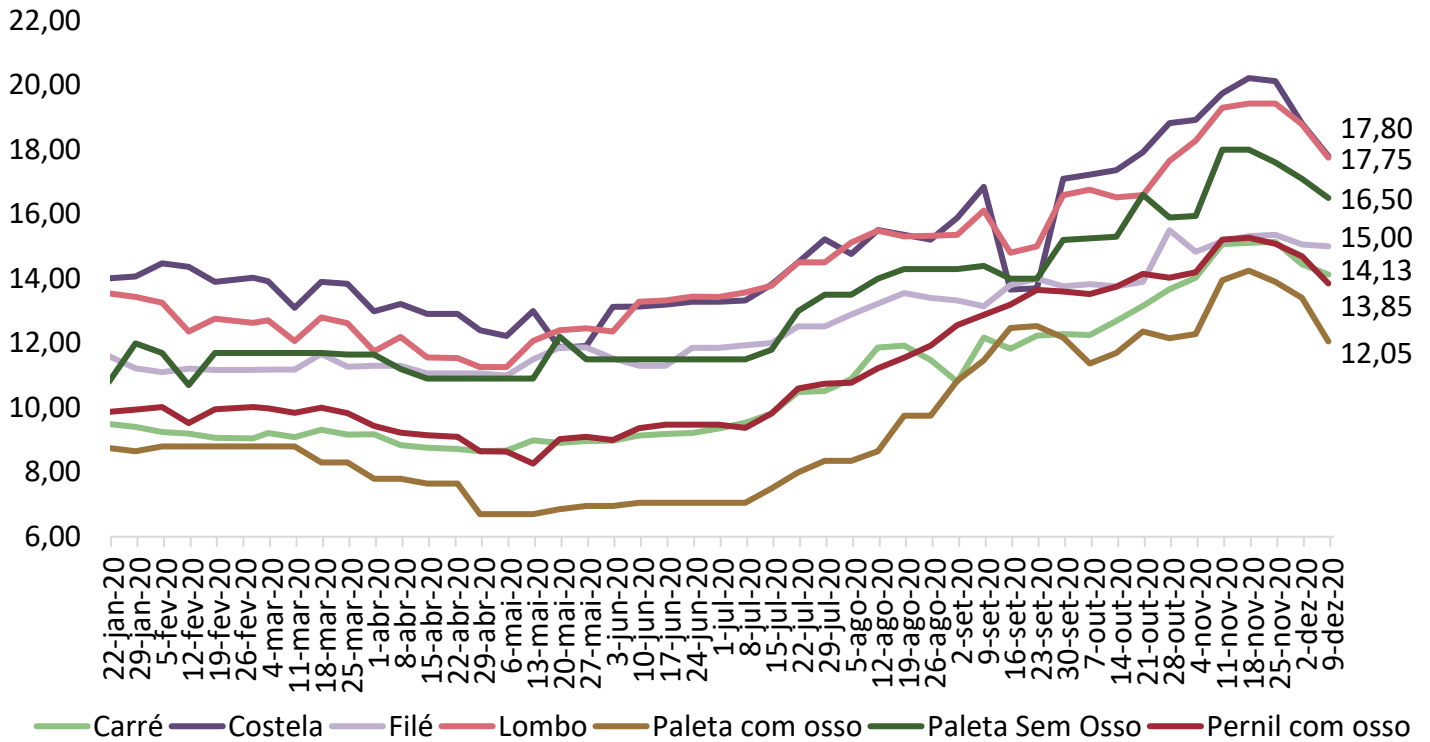

Fonte: Imea

Gráfico 7. Preços dos cortes no atacado em São Paulo (R\$/kg)

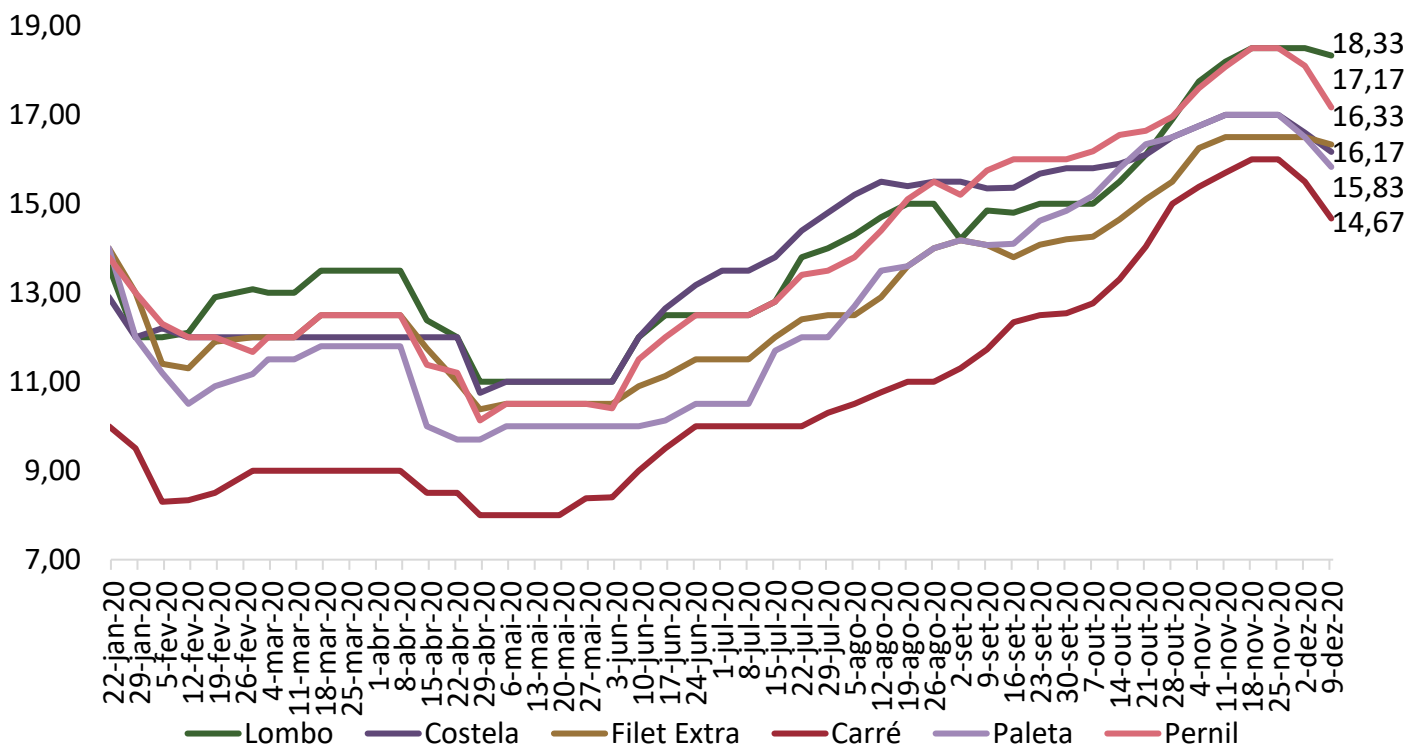

Fonte: Intercarnes

COMPARATIVOS

Gráfico 8. Exportações brasileiras de carne suína (volume)

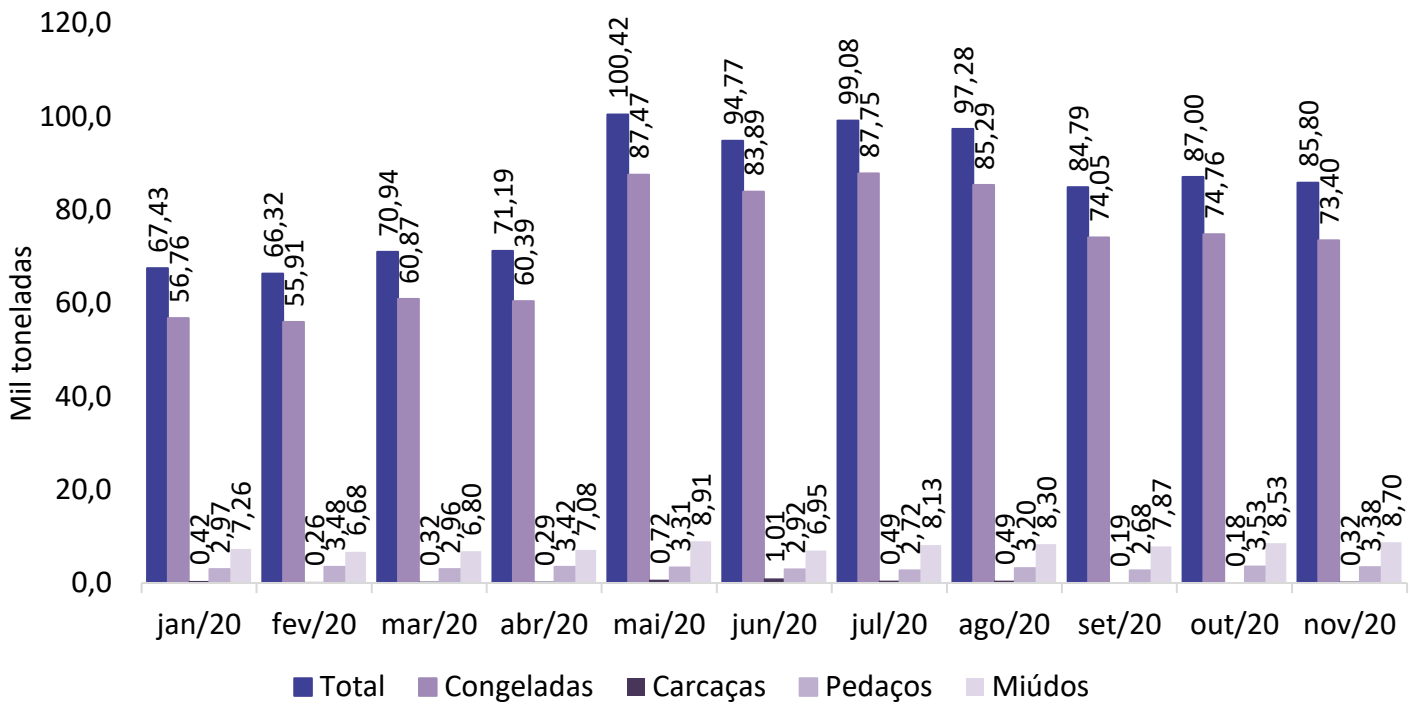

Fonte: Safras e Mercado

Gráfico 9. Exportações mato-grossenses de carne suína (volume)

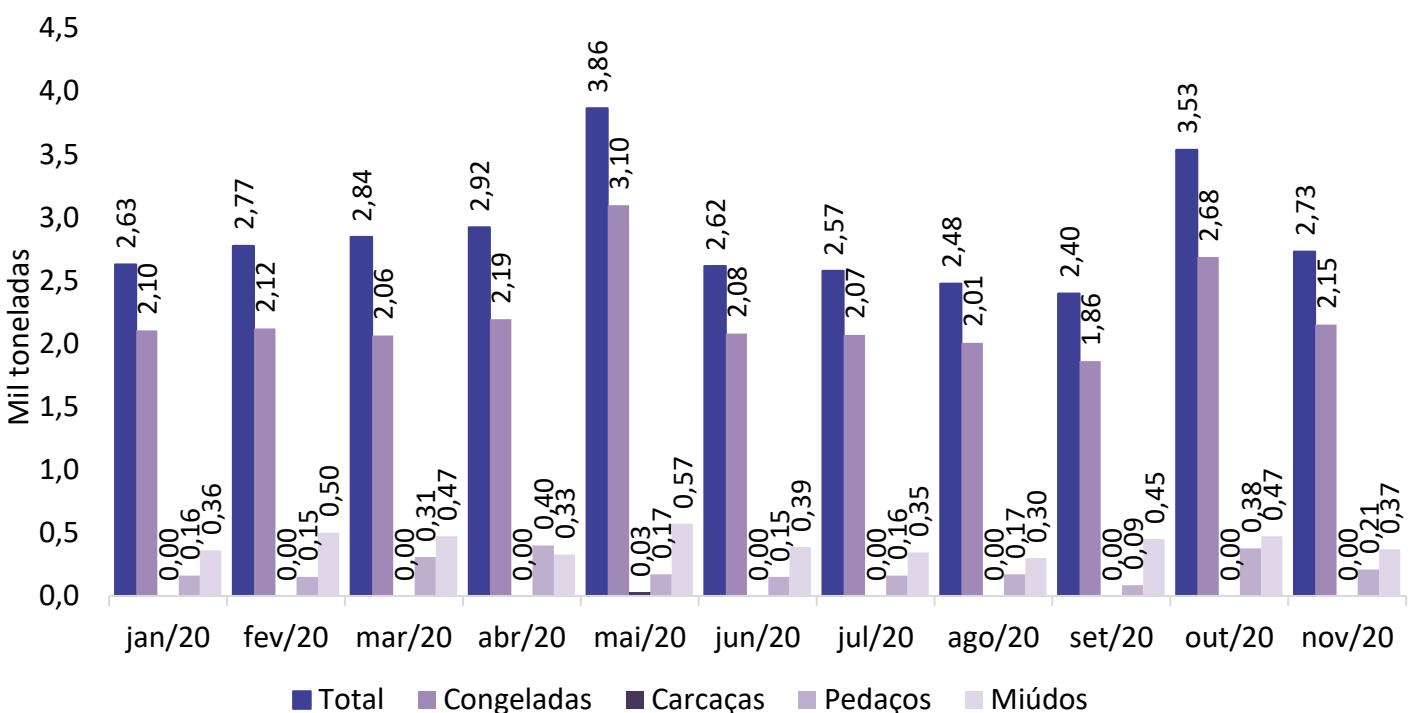

Fonte: Safras e Mercado