

# RELATÓRIO SEMANAL



Elaboração: Imea

## MERCADO DE SUÍNOS

	Fonte	Praças	Coleta	Unidade	Anterior	Atual	Varição
Carcaça Especial	Jox	SP	Semanal	R\$/kg	10,90	11,00	0,92%
Carcaça Especial	Cepea	SP	Semanal	R\$/kg	11,28	11,70	3,72%
Carcaça Especial	Safras e mercado	SP	Semanal	R\$/kg	10,90	11,20	2,75%
Média das carcaças	03 institutos	SP	Semanal	R\$/kg	11,03	11,30	2,48%
<b>Sugestão de preço DENTRO do Estado</b>	<b>55% da média</b>	<b>SP</b>	<b>Semanal</b>	<b>R\$/kg</b>	<b>6,06</b>	<b>6,22</b>	<b>2,48%</b>
<b>Sugestão de preço FORA do Estado</b>	<b>57% da média</b>	<b>SP</b>	<b>Semanal</b>	<b>R\$/kg</b>	<b>6,29</b>	<b>6,44</b>	<b>2,48%</b>
Carcaça	Imea	MT	Semanal	R\$/kg	10,87	11,37	4,60%
Suíno Vivo (Preço pago ao produtor)	Imea	MT	Semanal	R\$/kg	6,32	6,50	2,85%
Diferencial de Base das Carcaças	Imea e Cepea	MT - SP	Semanal	%	-3,63	-2,82	-0,22 p.p

O cenário de abate e exportação referente ao mês de ago/20 recuaram para Mato Grosso no comparativo mensal, segundo dados do Indea e da Secex. Isto porque, com relação ao abate, foram verificadas quedas de 5,07% no volume abatido, totalizando 266,77 mil cabeças abatidas no estado. Além disso, os envios interestaduais também regrediram em 33,11%. Para as exportações, Mato Grosso também diminuiu seus embarques em 3,30% e totalizou a quantidade de 2,50 mil toneladas enviadas para o exterior, motivo este relacionado às menores compras realizadas pela China, que é o principal destino da carne suína mato-grossense. Já com relação ao mercado interno, as cotações seguiram em alta em ambas as praças. No entanto, foi observado valorizações mais intensas no Mato Grosso, que fechou a semana com o quilo do suíno vivo cotado a uma média de R\$ 6,50/kg.

## MERCADO DE BOVINOS

	Fonte	Praças	Coleta	Unidade	Anterior	Atual	Varição
Boi gordo à vista	Imea	MT	Semanal	R\$/@	210,18	216,74	3,12%
Carcaça Casada	Imea	MT	Semanal	R\$/kg	14,88	15,23	2,35%
Carcaça Casada	Cepea	SP	Semanal	R\$/kg	15,37	16,00	4,10%
Carcaça Casada	Jox	SP	Semanal	R\$/kg	-	-	-
Carcaça Casada	Safras e mercado	SP	Semanal	R\$/kg	-	-	-
Média das carcaças	03 institutos	SP	Semanal	R\$/kg	15,37	16,00	4,10%
Diferencial de Base das Carcaças	Imea e Cepea	MT - SP	Semanal	%	-3,19	-4,81	0,51 p.p

Nesta semana, o movimento das cotações do boi gordo à vista e da carcaça casada seguiu em alta em ambas as praças uma vez que, ainda há escassez na oferta e poucos negócios efetivos. Esse cenário de baixa oferta é confirmado com os dados de abate referente ao mês de ago/20 que foi divulgado pelo Indea, em que houve queda de 3,20% no volume ante a jul/20, totalizando assim, 491,05 mil cabeças. Essa baixa foi puxada principalmente pela retenção das fêmeas, de -17,71% ante o mês anterior. Além disso, a Secex divulgou também os dados de exportação do referido mês que apontam para um recuo de 7,95% nos embarques da proteína, na qual totalizaram 45,17 mil TEC (Toneladas em Equivalente Carcaça) com um faturamento de 138,42 milhões de dólares.

## MERCADO DE AVES

	Fonte	Praças	Coleta	Unidade	Anterior	Atual	Varição
Frango congelado	Cepea	SP	Semanal	R\$/kg	5,22	5,40	3,45%
Frango resfriado	Cepea	SP	Semanal	R\$/kg	5,15	5,43	5,44%
Frango congelado	Jox	SP	Semanal	R\$/kg	4,66	5,11	9,66%
Frango resfriado	Jox	SP	Semanal	R\$/kg	4,92	5,32	8,13%
Frango congelado	Safras e mercado	SP	Semanal	R\$/kg	-	-	-
Frango resfriado	Safras e mercado	SP	Semanal	R\$/kg	-	-	-

Seguindo com a maior competitividade no mercado, as cotações tanto para o frango congelado, quanto para o resfriado permaneceram com acréscimos para a praça de São Paulo. No entanto, o instituto Jox aponta para aumentos mais intensos que o Cepea, como mostra a tabela acima. No que tange ao mercado interno de Mato Grosso, o abate referente ao mês de ago/20 divulgado pelo Indea seguiu com aumento de 20,20% no comparativo mensal, totalizando 18,63 milhões de cabeças abatidas no estado. Com relação ao mercado externo, a Secex também divulgou os dados do mês de ago/20 e, com isso, foi observado um incremento leve de 0,64% nos envios de carne de frango para o mercado internacional, influenciado pelo aumento da demanda do Oriente Médio.

## COMPARATIVOS

**Gráfico 1.** Média dos preços do suíno vivo pago ao produtor nas macrorregiões de Mato Grosso (R\$/kg)

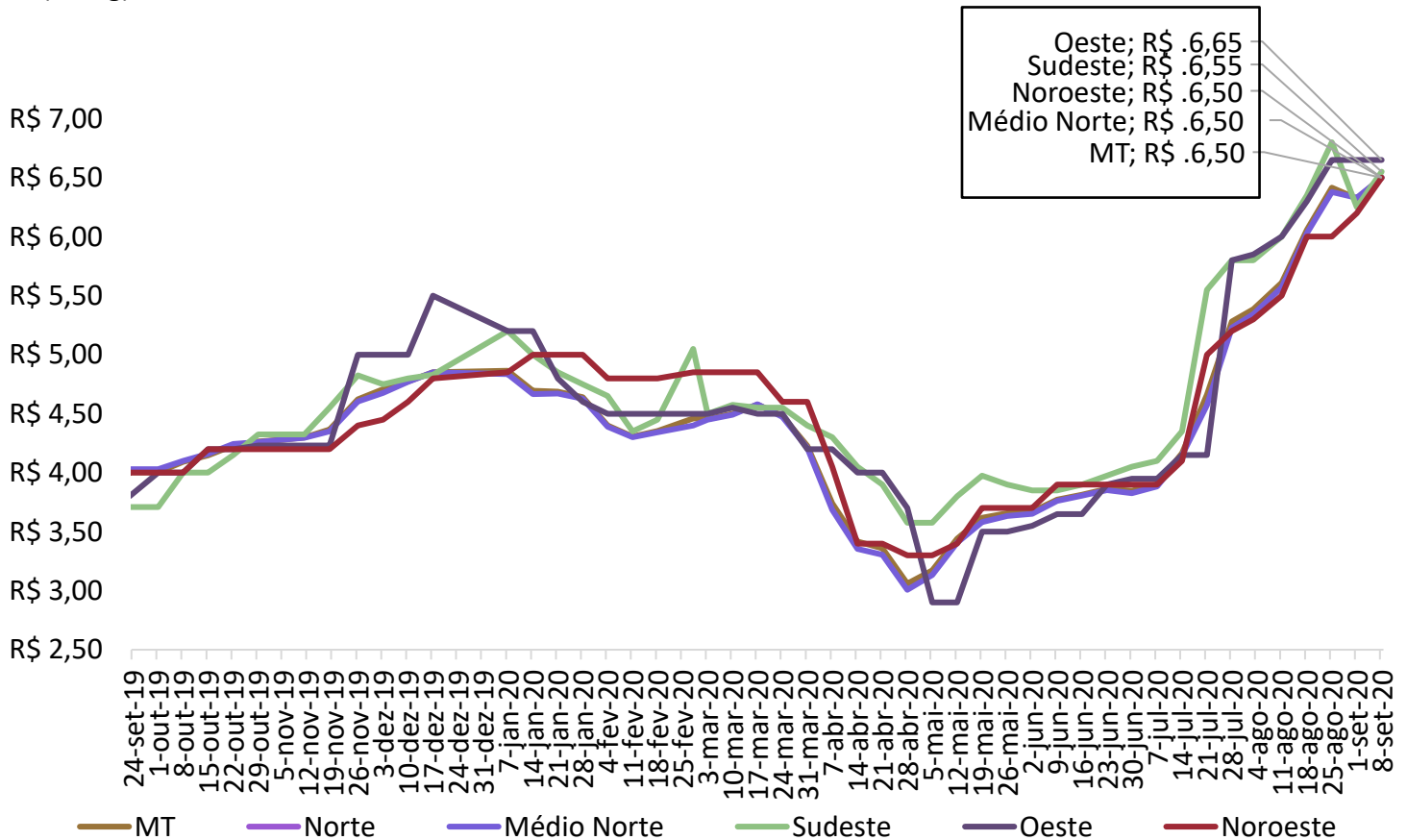

## COMPARATIVOS

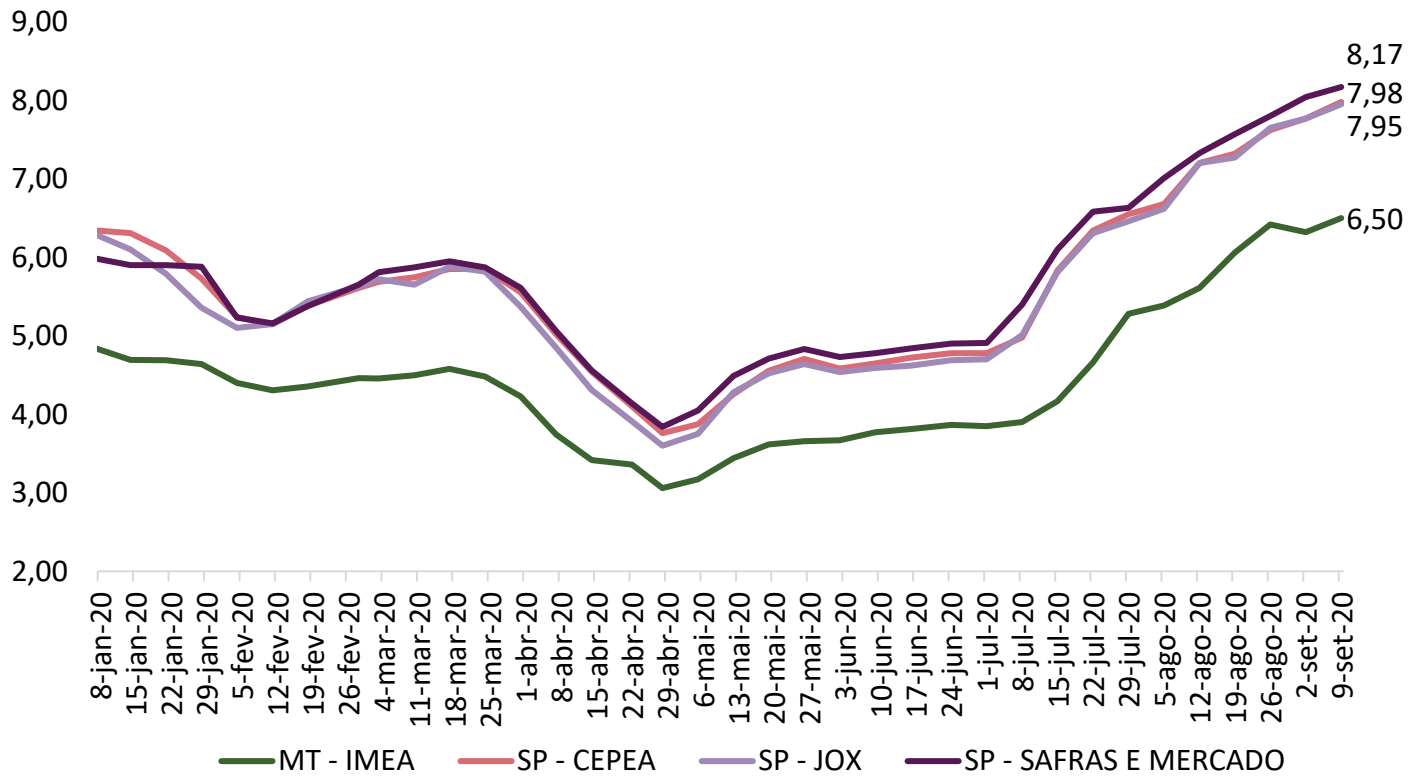
**Gráfico 2.** Média dos preços do suíno vivo pago ao produtor em Mato Grosso e São Paulo (R\$/kg)

Fonte: Imea, Safras e mercado, Cepea e Jox

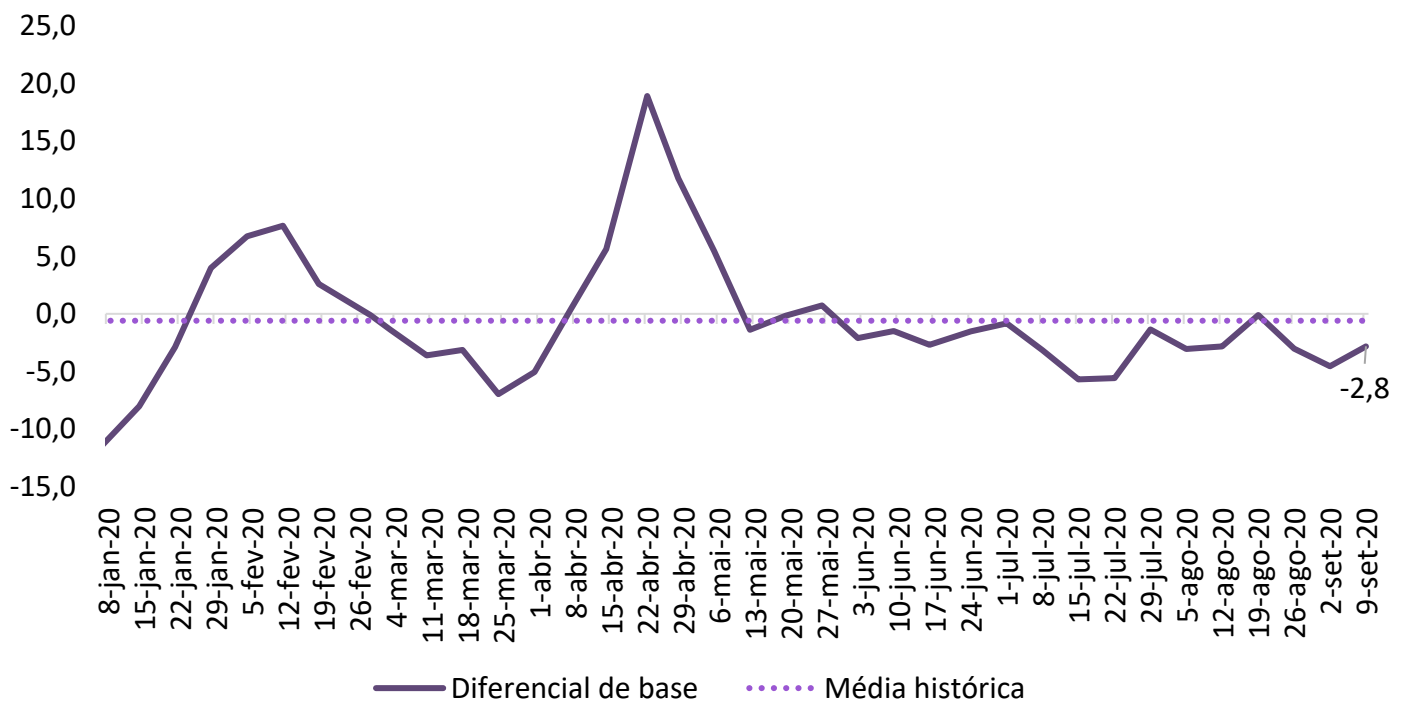
**Gráfico 3.** Diferencial de base entre as carcaças de Mato Grosso e São Paulo

Fonte: Imea e Cepea

## COMPARATIVOS

Gráfico 4. Média dos preços da carcaça do suíno (R\$/kg)

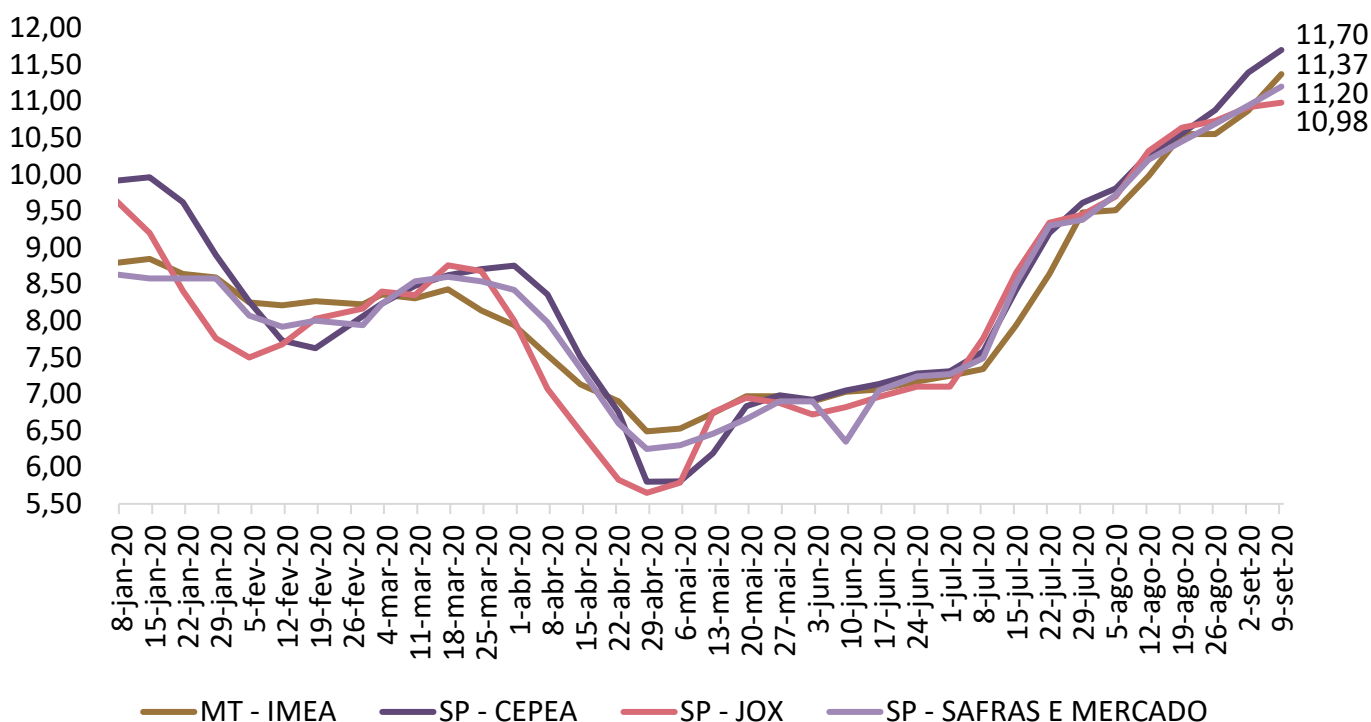

Fonte: Imea, Safras e mercado, Cepea e Jox

Gráfico 5. Preços dos cortes no varejo em Mato Grosso (R\$/kg)

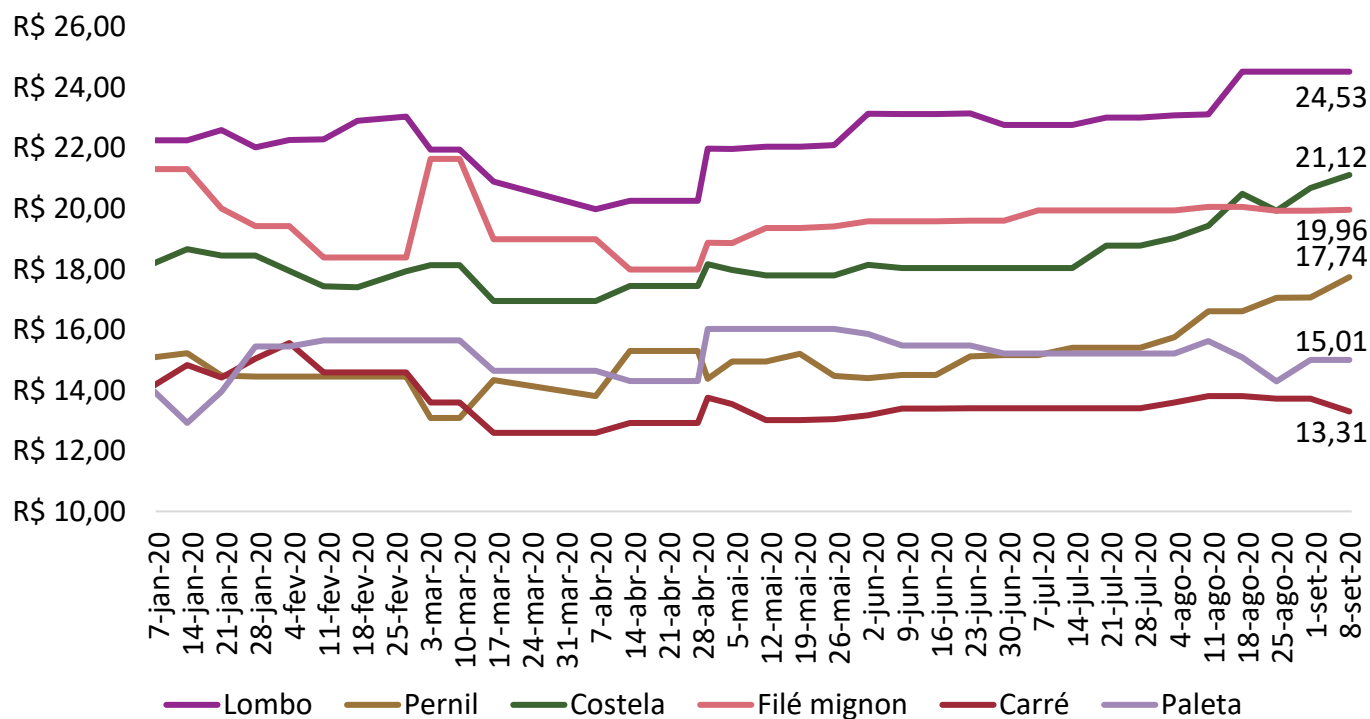

Fonte: Imea

## COMPARATIVOS

**Gráfico 6.** Preços dos cortes no atacado em Mato Grosso (R\$/kg)

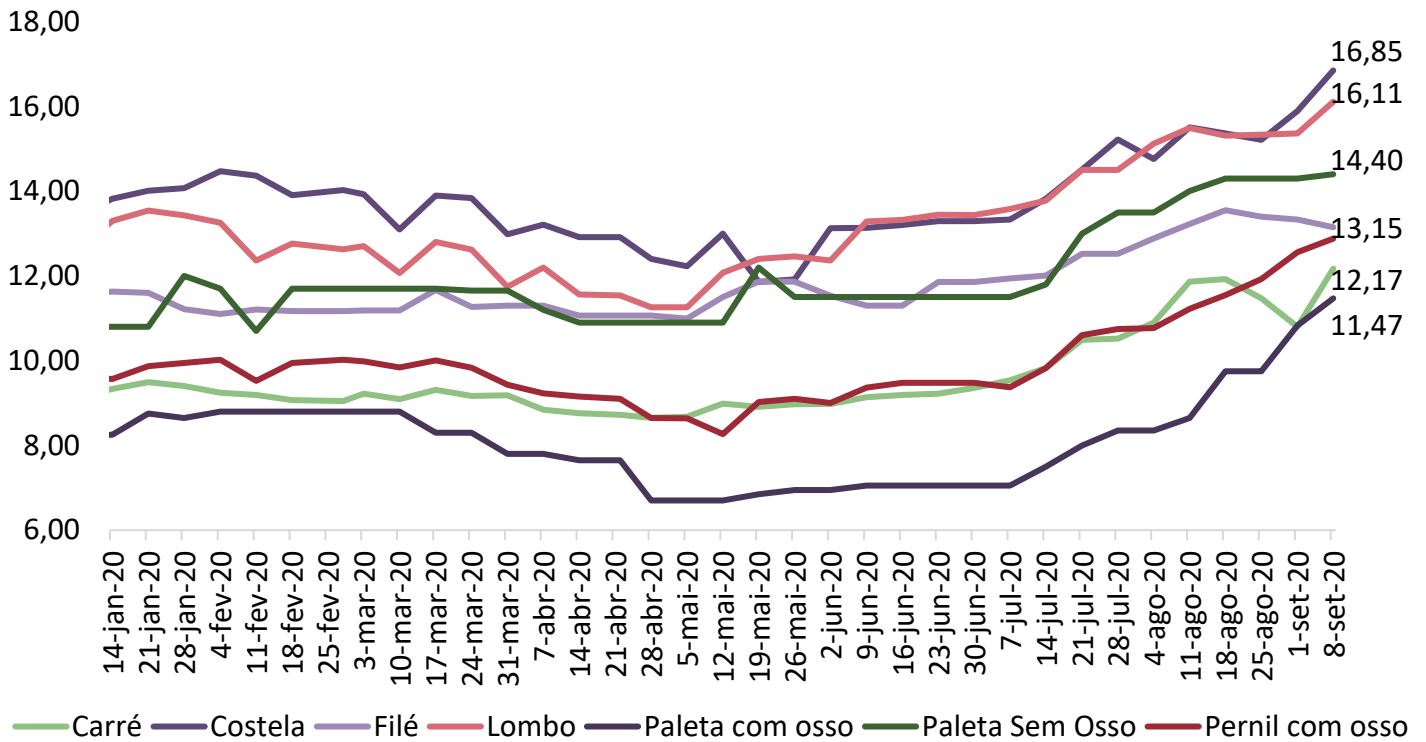

Fonte: Imea

**Gráfico 7.** Preços dos cortes no atacado em São Paulo (R\$/kg)

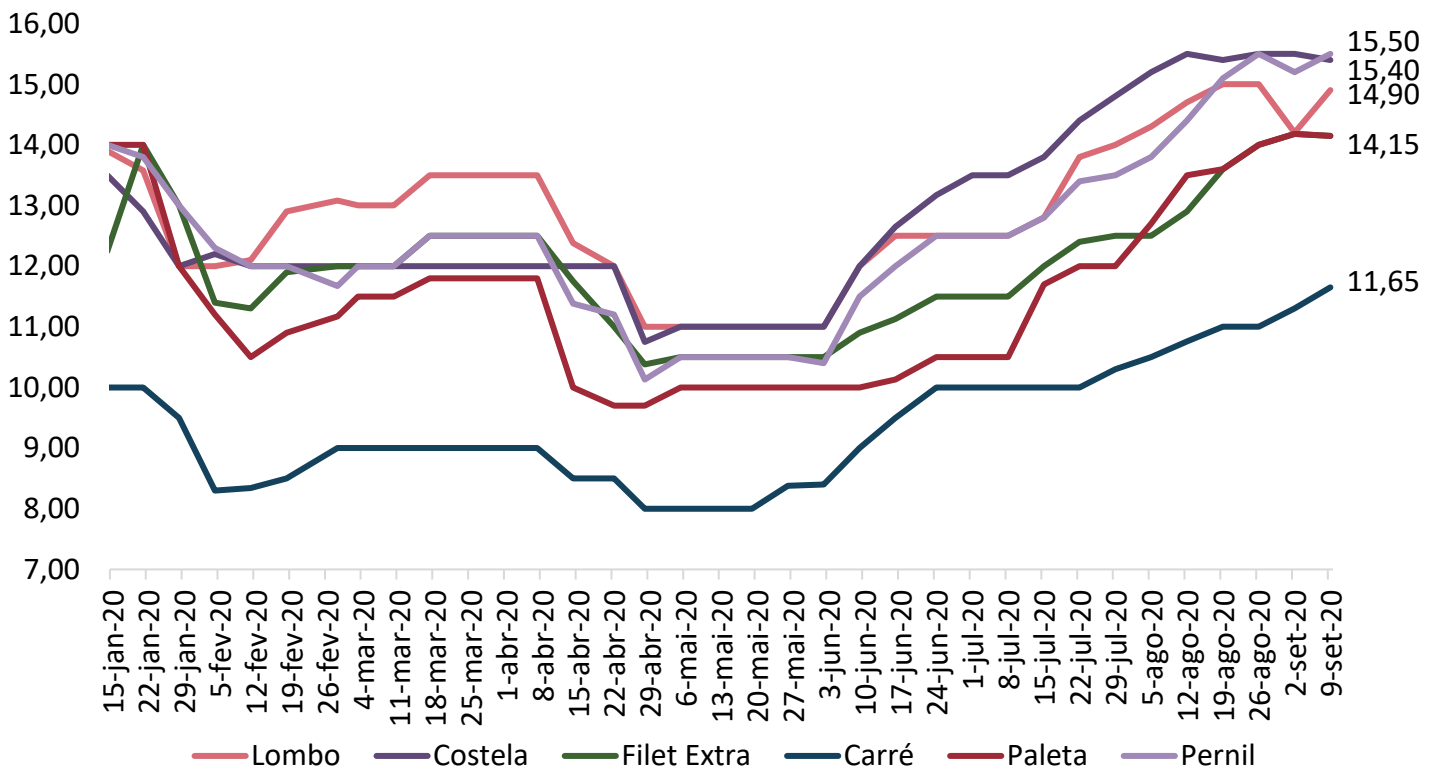

Fonte: Intercarnes

## COMPARATIVOS

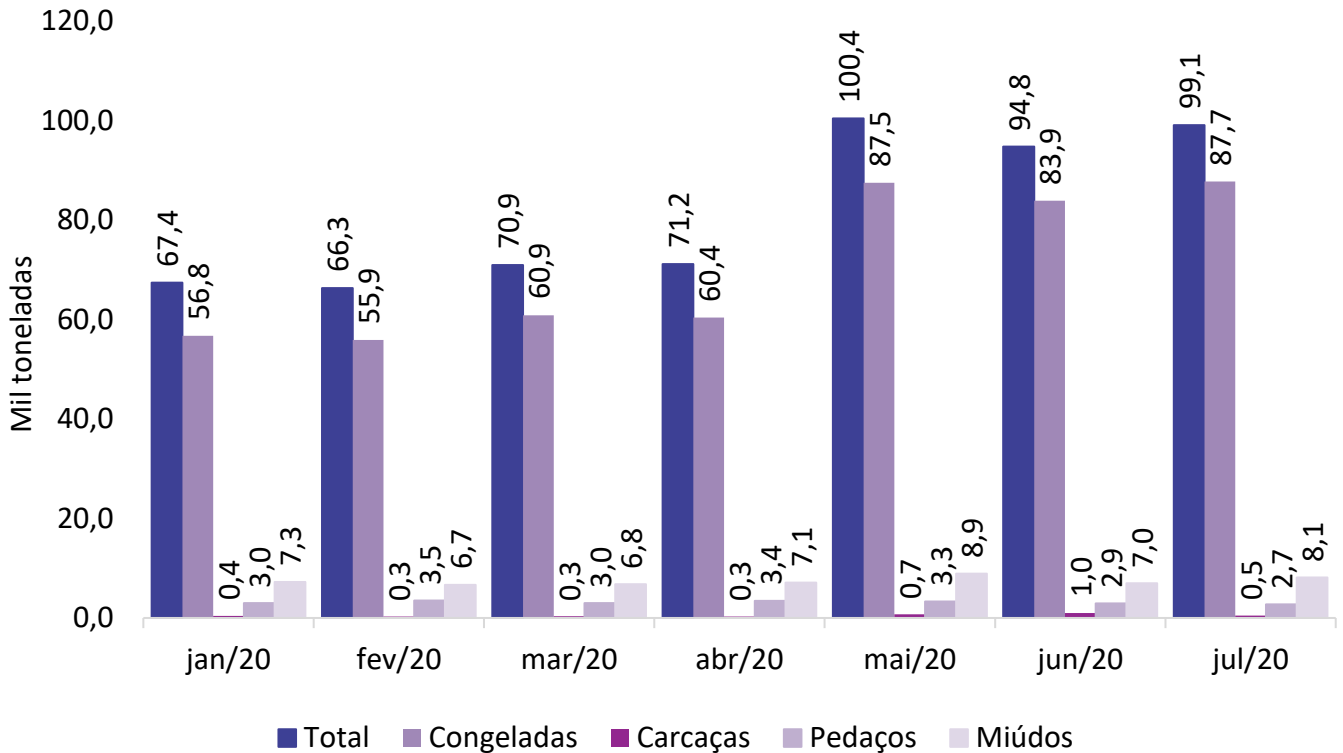
**Gráfico 8.** Exportações brasileiras de carne suína (volume)

Fonte: Safras e Mercado

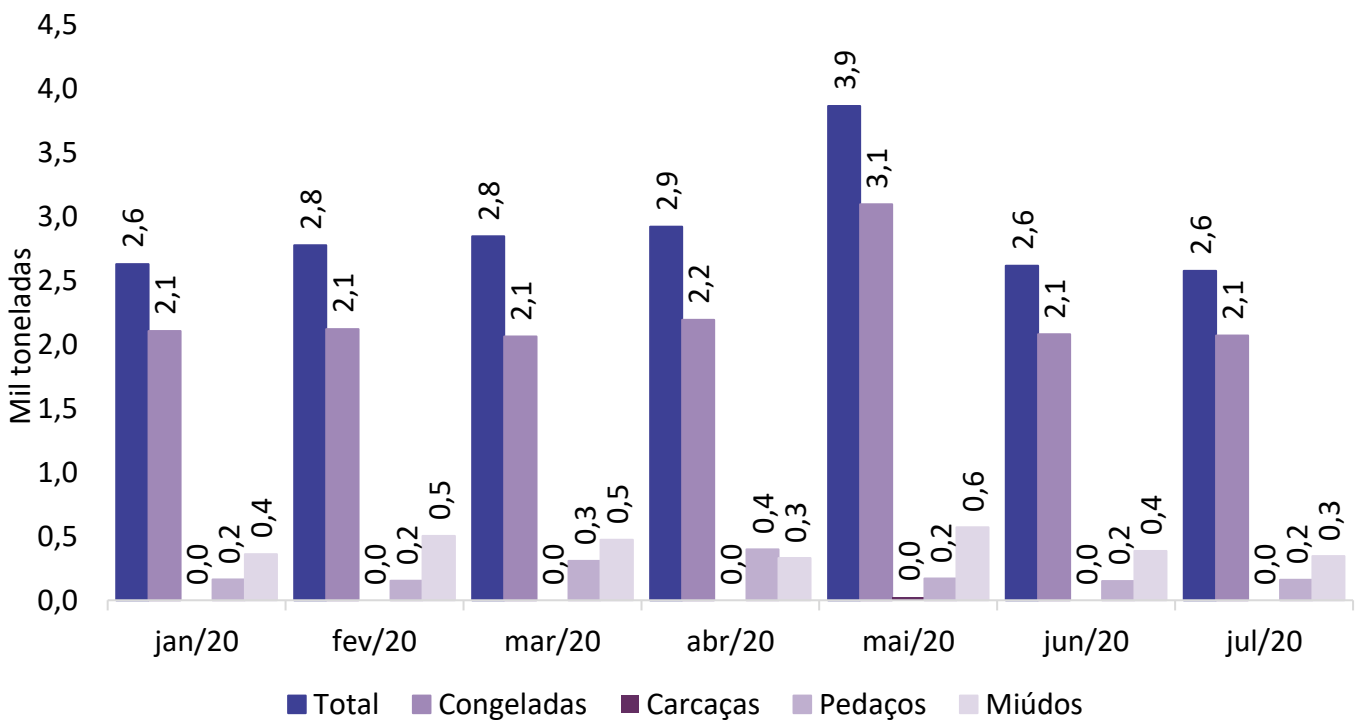
**Gráfico 9.** Exportações mato-grossenses de carne suína (volume)

Fonte: Safras e Mercado