

RELATÓRIO SEMANAL



Elaboração: Imea

MERCADO DE SUÍNOS

	Fonte	Praças	Coleta	Unidade	Anterior	Atual	Varição
Carcaça Especial	Jox	SP	Semanal	R\$/kg	8,37	9,52	13,74%
Carcaça Especial	Cepea	SP	Semanal	R\$/kg	8,50	9,37	10,24%
Carcaça Especial	Safras e mercado	SP	Semanal	R\$/kg	8,70	9,37	7,70%
Média das carcaças	03 institutos	SP	Semanal	R\$/kg	8,52	9,42	10,52%
Sugestão de preço DENTRO do Estado	55% da média	SP	Semanal	R\$/kg	4,69	5,18	10,52%
Sugestão de preço FORA do Estado	57% da média	SP	Semanal	R\$/kg	4,86	5,37	10,52%
Carcaça	Imea	MT	Semanal	R\$/kg	9,06	9,41	3,89%
Suíno Vivo (Preço pago ao produtor)	Imea	MT	Semanal	R\$/kg	5,07	5,44	7,22%
Diferencial de Base das Carcaças	Imea e Cepea	MT - SP	Semanal	%	6,59	0,45	-6,13 p.p

Nesta semana, o mercado interno de suínos apresentou reajustes positivos, com os frigoríficos mais atuantes na aquisição de novos lotes para compor o estoque. Diante disso, os preços dentro e fora da porteira apresentaram variações positivas tanto em Mato Grosso, quanto em São Paulo, como mostra a tabela acima. No mercado externo, de acordo com os dados divulgados pela Secex, em mai.21, as exportações mato-grossenses de carne suína aumentaram 34,72%, ante a abr.21, com 3,36 mil toneladas enviadas para o exterior e faturamento de U\$ 6,18 milhões. Em relação ao abate, foi observado um leve recuo de 1,09% no volume abatido, no mesmo período, com 259,96 mil cabeças suínas abatidas no estado, segundo o Indea. Além disso, o número de animais enviado para abate em outros estados apresentou uma queda significativa de 26,15% em decorrência da demanda que permaneceu enfraquecida no decorrer do mês de maio.

MERCADO DE BOVINOS

	Fonte	Praças	Coleta	Unidade	Anterior	Atual	Varição
Boi gordo à vista	Imea	MT	Semanal	R\$/@	299,54	300,22	0,23%
Carcaça Casada	Imea	MT	Semanal	R\$/kg	19,32	19,62	1,55%
Carcaça Casada	Cepea	SP	Semanal	R\$/kg	18,50	19,60	5,95%
Carcaça Casada	Jox	SP	Semanal	R\$/kg	-	-	-
Carcaça Casada	Safras e mercado	SP	Semanal	R\$/kg	-	-	-
Média das carcaças	03 institutos	SP	Semanal	R\$/kg	18,50	19,60	5,95%
Diferencial de Base das Carcaças	Imea e Cepea	MT - SP	Semanal	%	4,43	0,10	-4,33 p.p

No mercado do boi, os cenários de abate e exportação, referente ao mês de mai.21, apresentaram movimentações distintas em Mato Grosso, segundo os dados do Indea e da Secex. Isso porque, com relação ao abate, foi observado um acréscimo de 14,81% no volume abatido no estado, no período, totalizando 222,96 mil cabeças. Já as exportações registraram queda de 10,34% em mai.21, ante a abr.21, com total de 31,56 mil toneladas em Equivalente Carcaça (TEC). Com relação as cotações de mercado no estado, a arroba do boi gordo à vista foi cotada a R\$ 300,22, resultando em um leve incremento de 0,23% no comparativo com a semana anterior.

MERCADO DE AVES

	Fonte	Praças	Coleta	Unidade	Anterior	Atual	Varição
Frango congelado	Cepea	SP	Semanal	R\$/kg	6,91	7,04	1,88%
Frango resfriado	Cepea	SP	Semanal	R\$/kg	7,05	7,14	1,28%
Frango congelado	Jox	SP	Semanal	R\$/kg	6,18	6,66	7,77%
Frango resfriado	Jox	SP	Semanal	R\$/kg	7,30	7,76	6,30%
Frango congelado	Safras e mercado	SP	Semanal	R\$/kg	-	-	-
Frango resfriado	Safras e mercado	SP	Semanal	R\$/kg	-	-	-

Com a maior competitividade no mercado interno, as cotações tanto para o frango congelado, quanto para o resfriado apresentaram acréscimos na praça paulista, nesta semana. No que tange ao mercado mato-grossense, o abate referente ao mês de mai.21, divulgado pelo Indea, aumentou 12,95% no comparativo mensal, totalizando 19,96 milhões de cabeças abatidas. Com relação ao mercado externo, a Secex também divulgou os dados do mês de mai.21 e, com isso, foi observado um incremento de 23,57%, ante a abr.21, nos envios de carne de frango para o mercado internacional, influenciado pelo aumento mensal de 80,39% dos embarques para o Oriente Médio.

COMPARATIVOS

Gráfico 1. Média dos preços do suíno vivo pago ao produtor nas macrorregiões de Mato Grosso (R\$/kg)

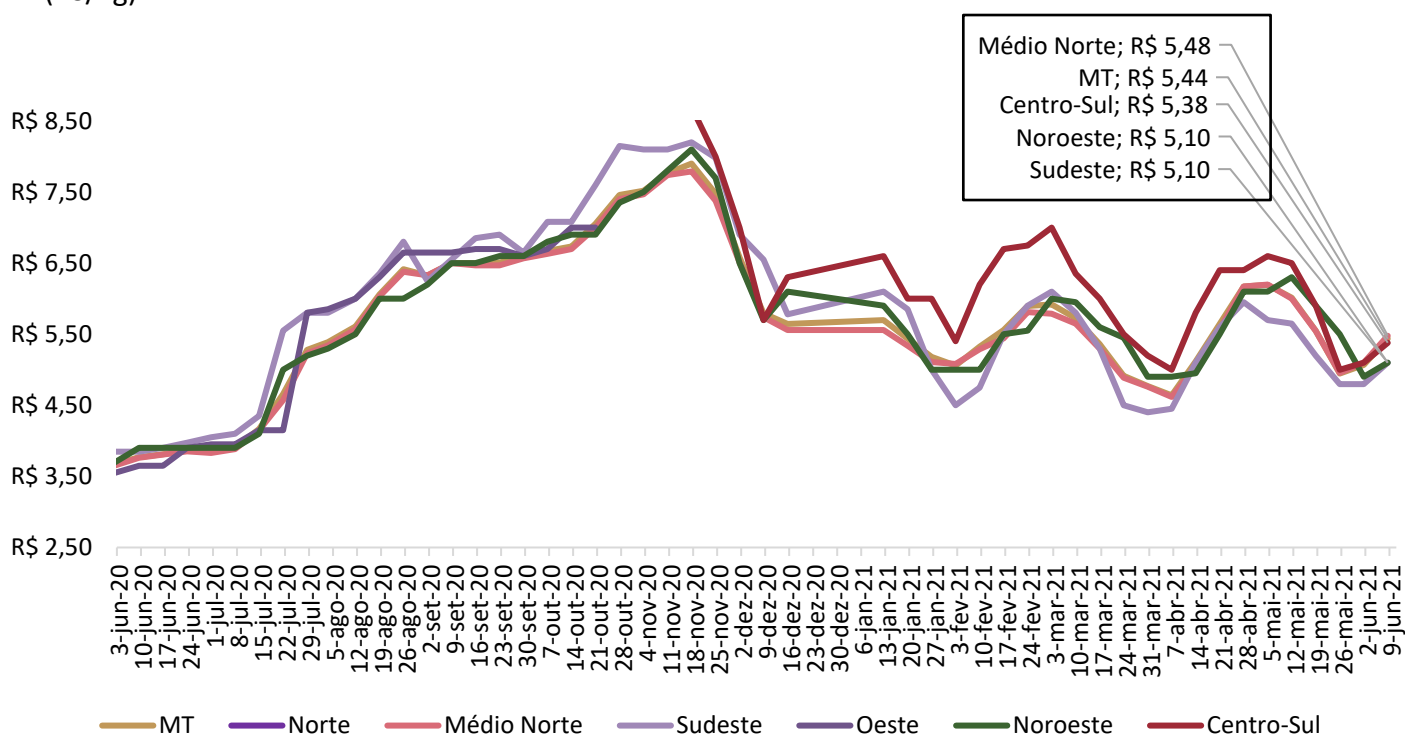

Nota: O levantamento de preço na região Centro-Sul iniciou em 17/11/2020

Fonte: Imea

COMPARATIVOS

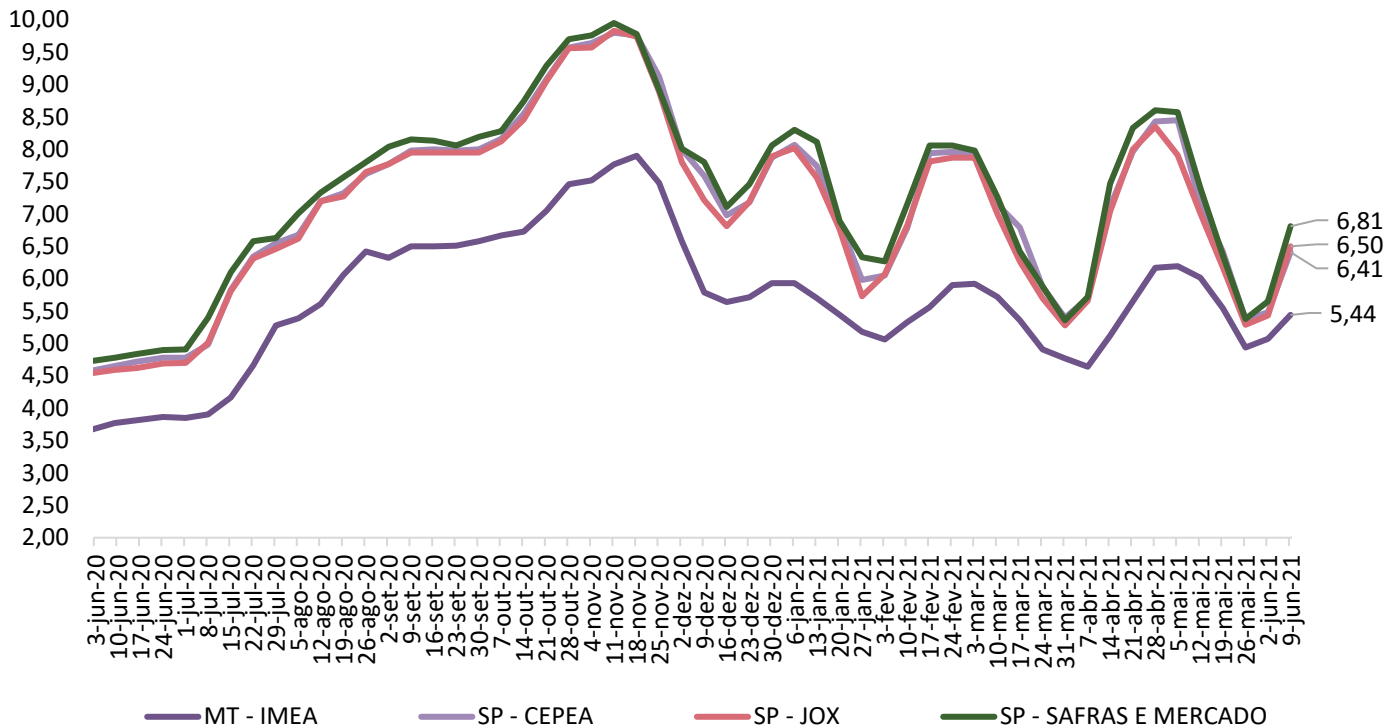
Gráfico 2. Média dos preços do suíno vivo pago ao produtor em Mato Grosso e São Paulo (R\$/kg)

Fonte: Imea, Safras e mercado, Cepea e Jox

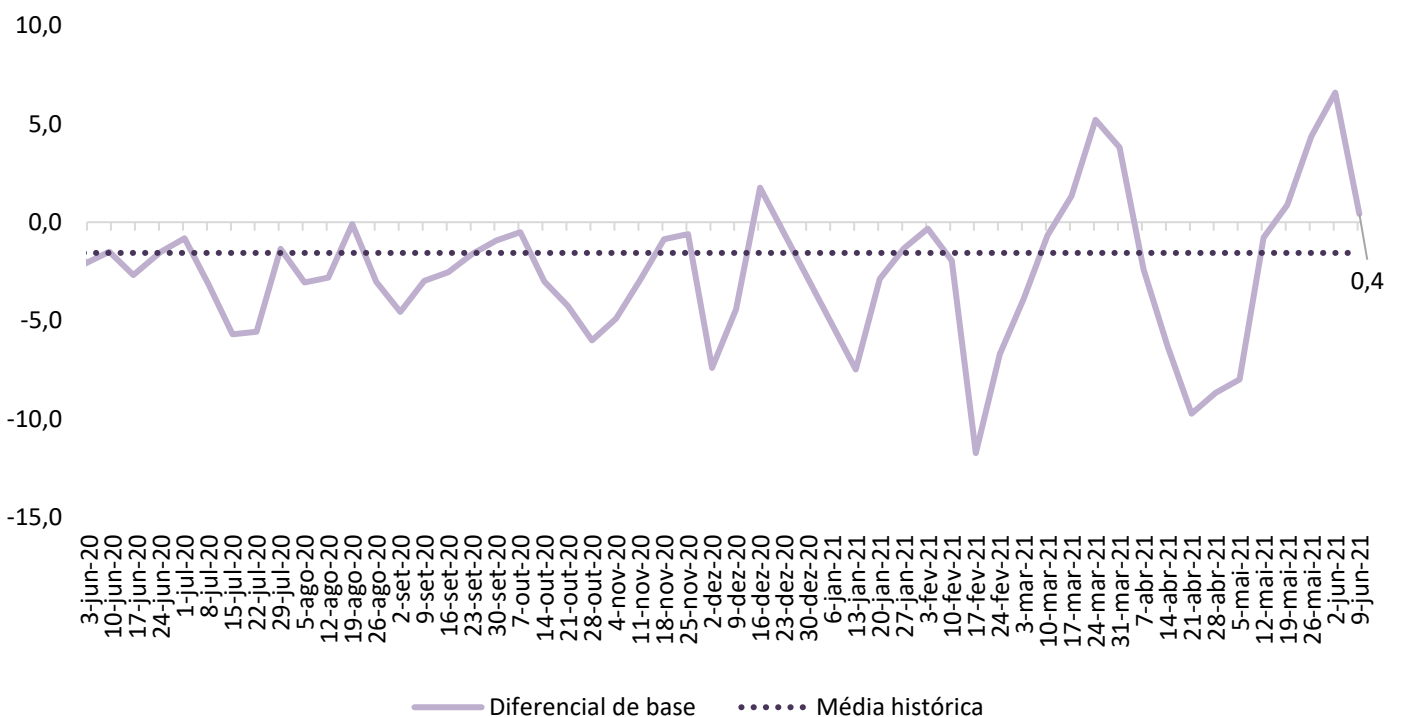
Gráfico 3. Diferencial de base entre as carcaças de Mato Grosso e São Paulo (%)

Fonte: Imea e Cepea

COMPARATIVOS

Gráfico 4. Média dos preços da carcaça do suíno (R\$/kg)

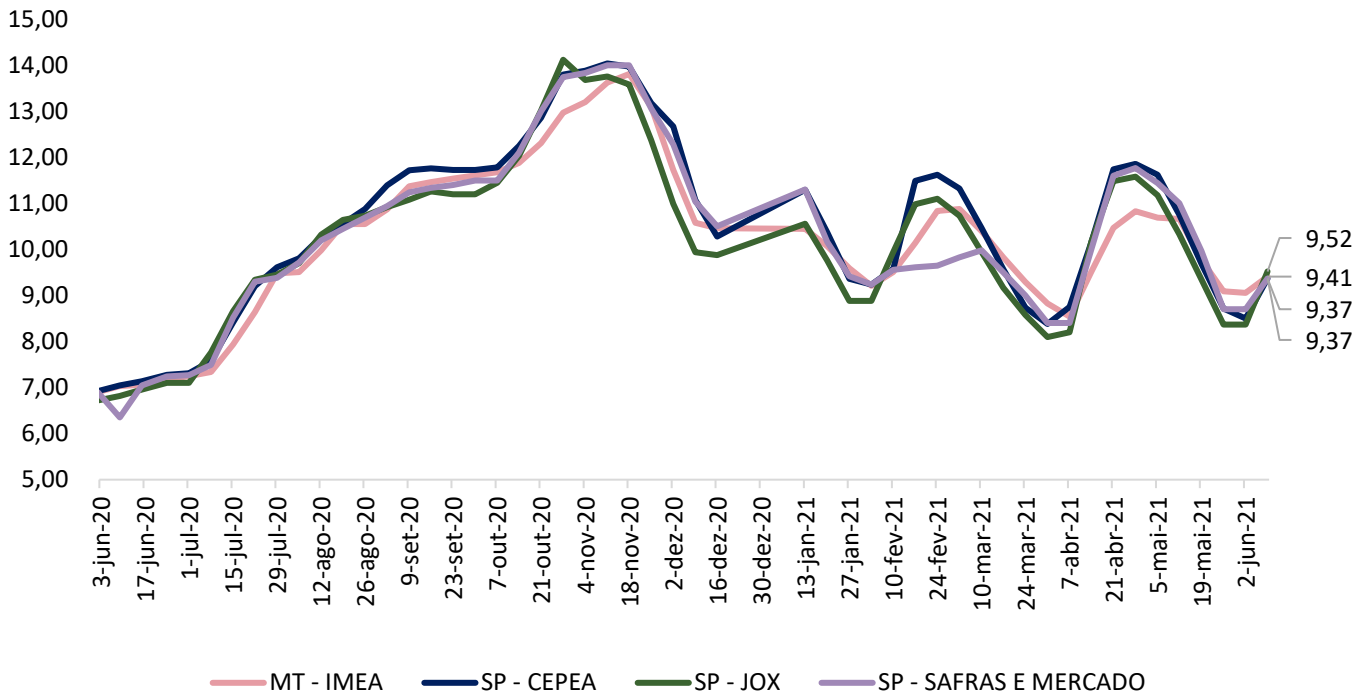

Fonte: Imea, Safras e mercado, Cepea e Jox

Gráfico 5. Preços dos cortes de suíno no varejo em Mato Grosso (R\$/kg)

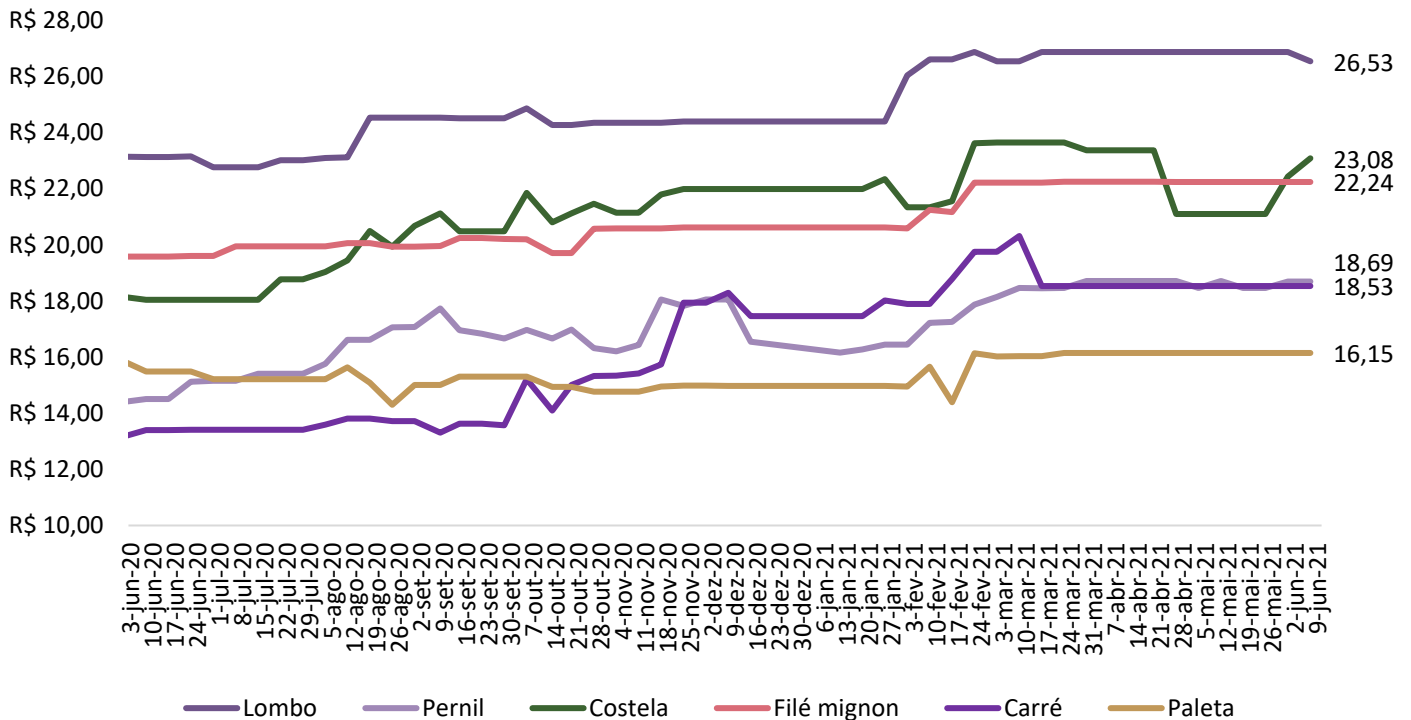

Fonte: Imea

COMPARATIVOS

Gráfico 6. Preços dos cortes de suíno no atacado em Mato Grosso (R\$/kg)

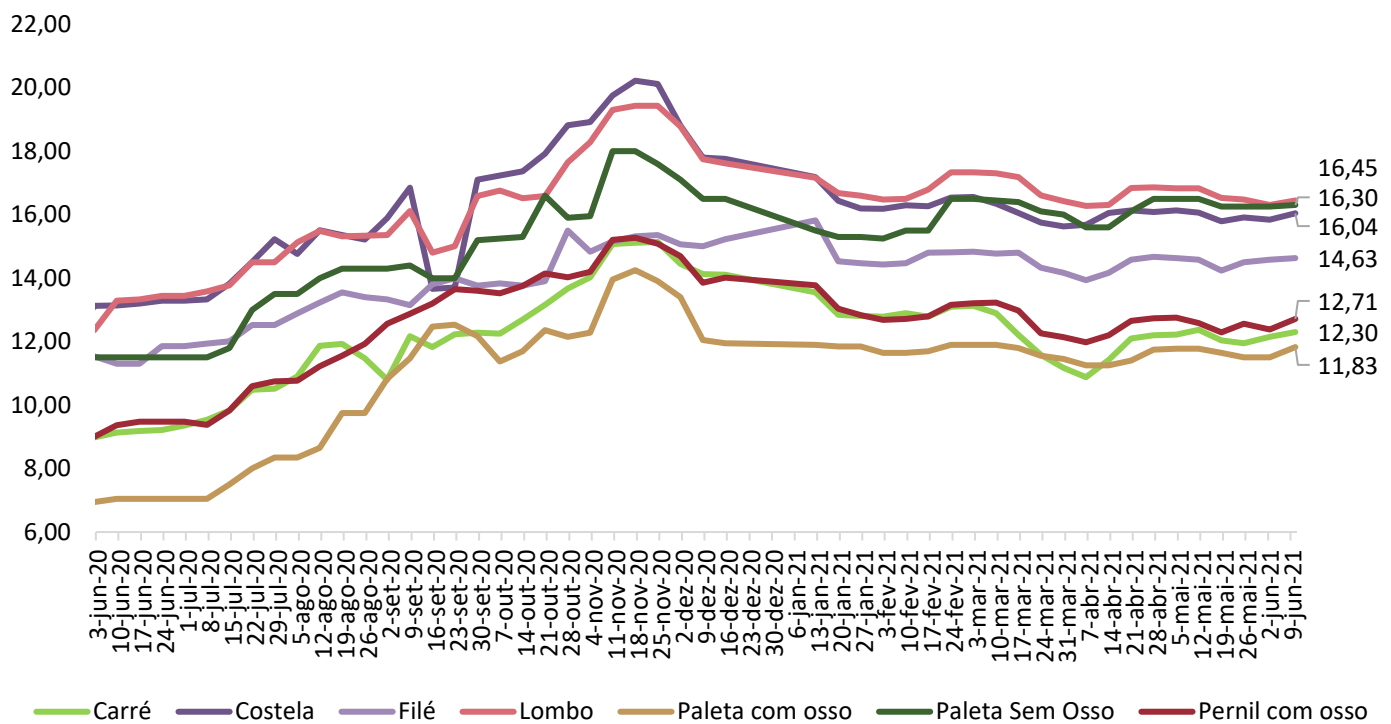

Fonte: Imea

Gráfico 7. Preços dos cortes no atacado em São Paulo (R\$/kg)

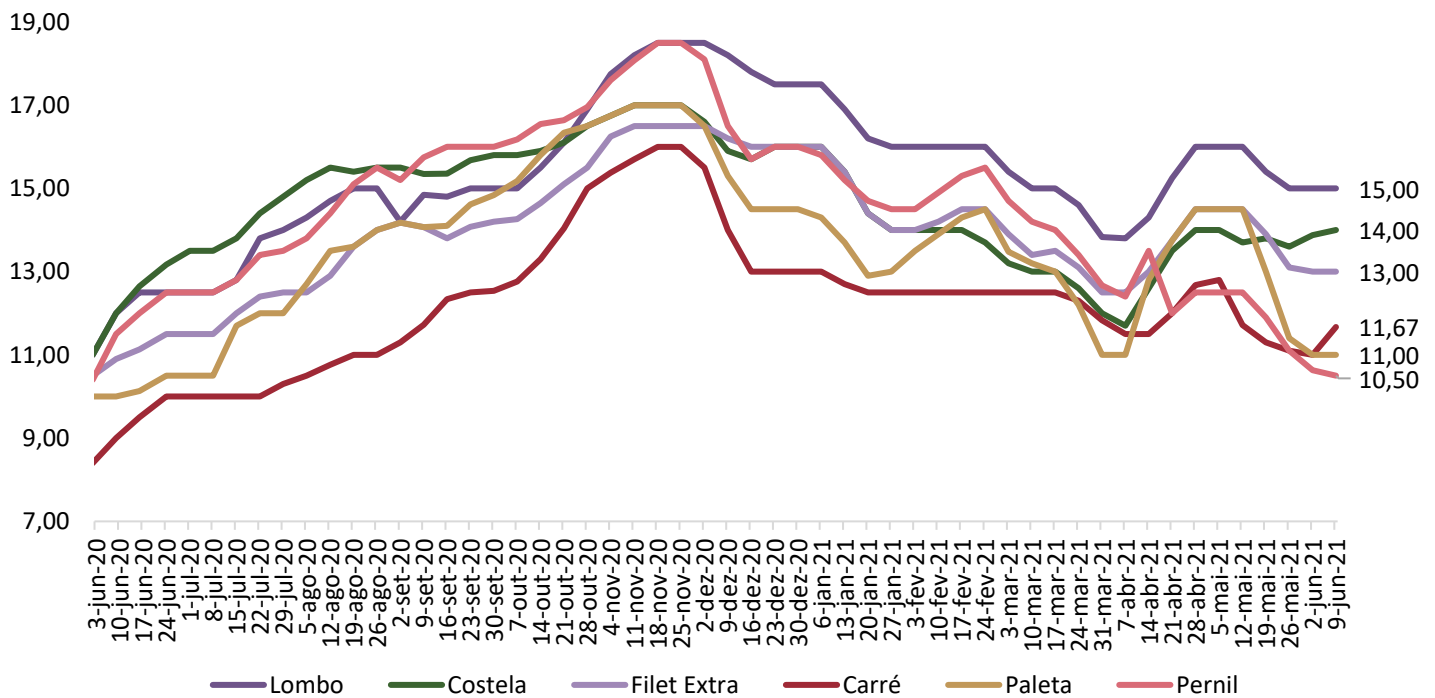

Fonte: Intercarnes

COMPARATIVOS

Gráfico 8. Exportações brasileiras de carne suína (volume)

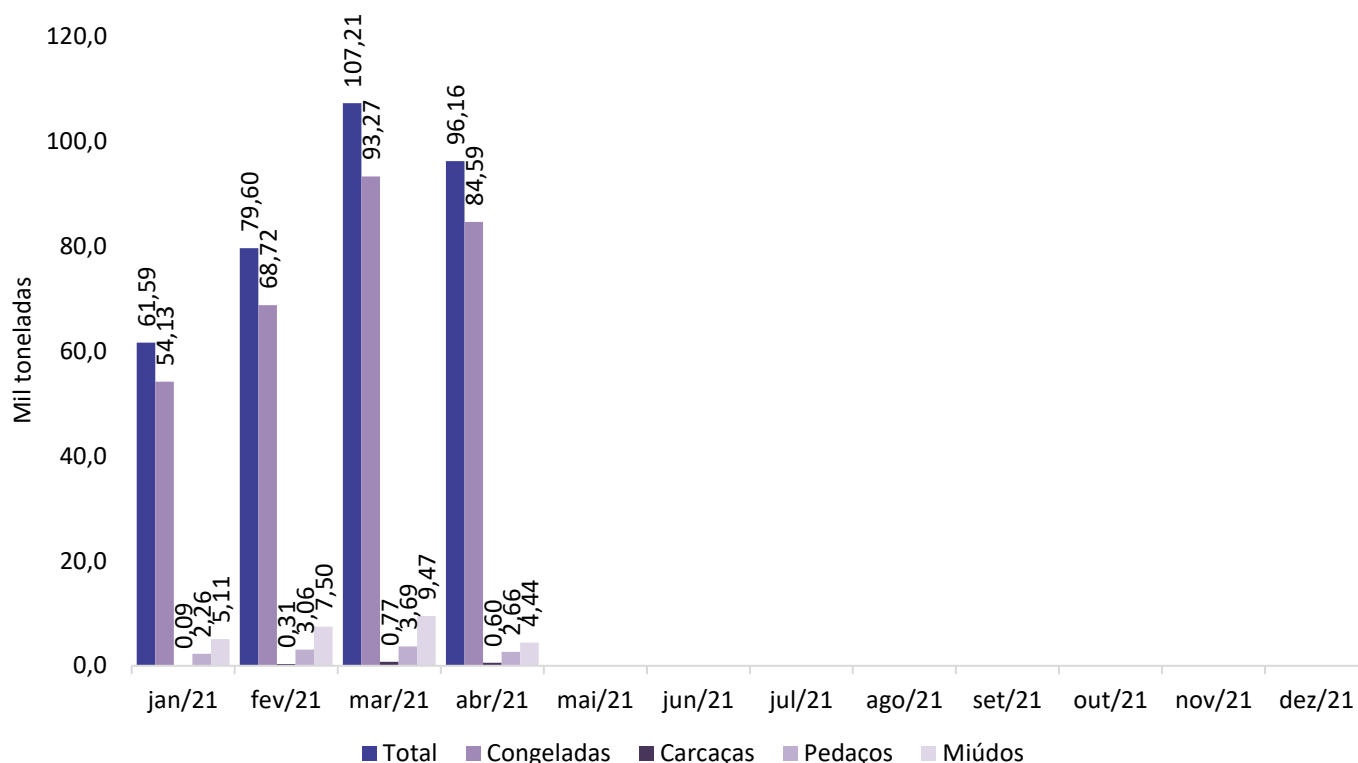

Fonte: Safras e Mercado

Gráfico 9. Exportações mato-grossenses de carne suína (volume)

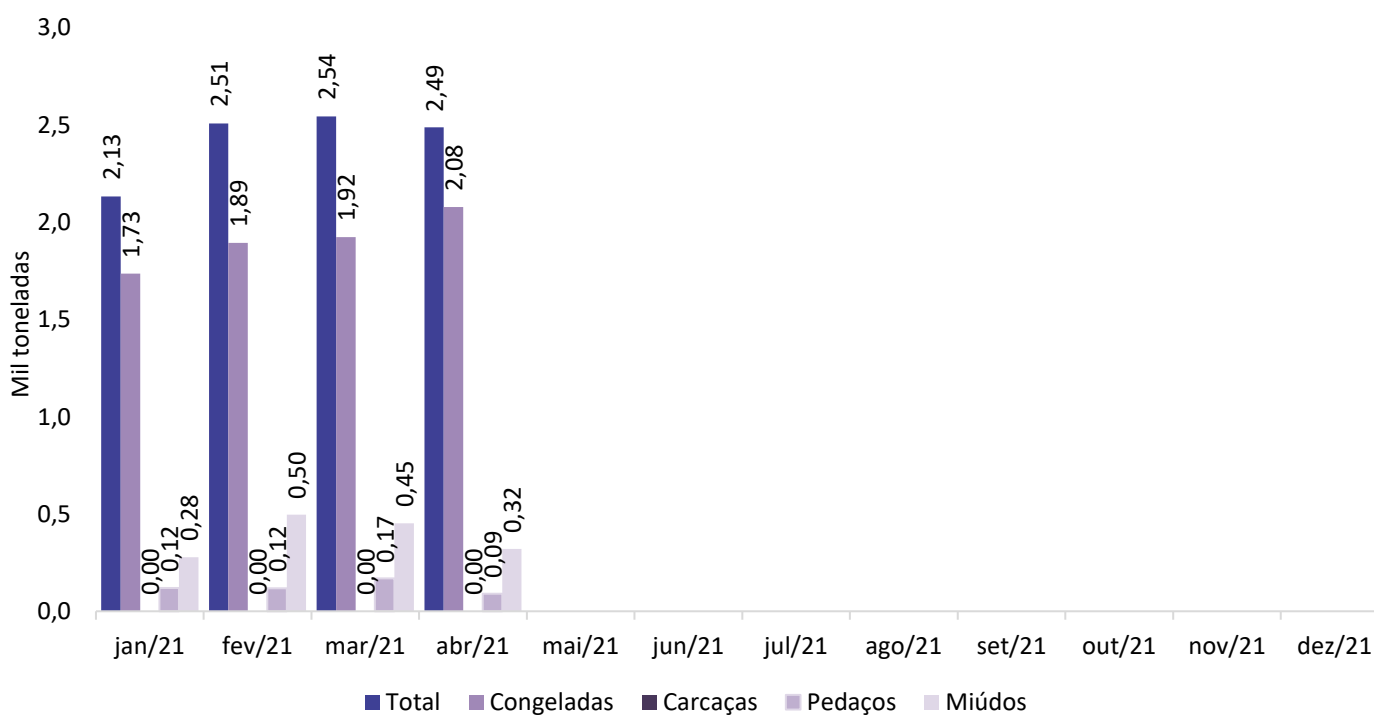

Fonte: Safras e Mercado