



Associação dos Criadores de
Suínos de Mato Grosso

RELATÓRIO SEMANAL

10 de março | 2022



Elaboração





MERCADO DE SUÍNOS

	FONTE	PRAÇAS	COLETA	UNIDADE	ANTERIOR	ATUAL	VARIAÇÃO
Carcaça Especial	Jox	SP	Semanal	R\$/kg	8,70	8,65	-0,57%
Carcaça Especial	Cepea	SP	Semanal	R\$/kg	8,86	8,92	0,68%
Carcaça Especial	Safras e mercado	SP	Semanal	R\$/kg	8,75	8,75	0,00%
Média das carcaças	03 institutos	SP	Semanal	R\$/kg	8,77	8,77	0,04%
SUGESTÃO DE PREÇO							
Preço DENTRO do Estado	60% da média	SP	Semanal	R\$/kg	5,26	5,26	0,04%
Preço FORA do Estado	62% da média	SP	Semanal	R\$/kg	5,44	5,44	0,04%
Preço FORA do Estado (ICMS)	62% da média	SP	Semanal	R\$/kg	6,09	6,09	0,04%
MERCADO EM MATO GROSSO							
Carcaça	Imea	MT	Semanal	R\$/kg	7,86	8,03	2,16%
Suíno Vivo (Preço pago ao produtor)	Imea	MT	Semanal	R\$/kg	4,74	4,79	1,05%
Diferencial de Base das Carcaças	Imea e Cepea	MT - SP	Semanal	%	-11,29	-9,98	1,31 p.p

Em Mato Grosso, o preço do suíno vivo exibiu alta de 1,05% ante a semana anterior, com a cotação fixada a uma média de R\$ 4,79/kg. A redução da oferta de animais, somada ao aumento do poder de compra do consumidor final nessa primeira quinzena do mês (maior escoamento), foram os fatores que colaboraram para o acréscimo dentro da porteira. A entrada da massa salarial também impulsionou os preços no mercado atacadista mato-grossense, com a carcaça comum suína sendo cotada na média de R\$ 8,03/kg, evolução de 2,16% em relação à semana passada. Por fim, o mercado paulista apresentou uma alta mais tímida, com a carcaça especial exibindo um acréscimo de 0,08% na média dos 3 institutos ante a semana passada, com um preço médio de R\$ 8,78/kg.



MERCADO DE BOVINOS

	FONTE	PRAÇAS	COLETA	UNIDADE	ANTERIOR	ATUAL	VARIAÇÃO
Boi gordo à vista	Imea	MT	Semanal	R\$/@	297,91	305,03	2,39%
Carça Casada	Imea	MT	Semanal	R\$/kg	20,62	20,68	0,29%
Carça Casada	Cepea	SP	Semanal	R\$/kg	20,50	21,17	3,27%
Carça Casada	Jox	SP	Semanal	R\$/kg	-	-	-
Carça Casada	Safras e mercado	SP	Semanal	R\$/kg	-	-	-
Média das carças	03 institutos	SP	Semanal	R\$/kg	20,50	21,17	3,27%
Diferencial de Base das Carças	Imea e Cepea	MT - SP	Semanal	%	0,59	-2,31	-2,90 p.p.

Nessa semana, o mercado da bovinocultura de corte registrou elevação de 2,39% na arroba do boi gordo, e ficou na média de R\$ 305,03/@, em Mato Grosso. Ao todo, três fatores balizaram para alta no mercado de corte: oferta de animais mais restrita no estado, aumento da procura de animais nesse período de maior escoamento interno (entrada de salários) e o aumento das exportações de carne bovina. Na indústria, a carça casada obteve acréscimo de 0,29% na praça mato-grossense, fechando na média de R\$ 20,68/kg. Já na praça paulista, o incremento foi mais perceptivo para a carça casada, de 3,27% ante a semana anterior, cotada na média de R\$ 21,17/kg de acordo com o Cepea.



MERCADO DE AVES

	FONTE	PRAÇAS	COLETA	UNIDADE	ANTERIOR	ATUAL	VARIAÇÃO
Frango congelado	Cepea	SP	Semanal	R\$/kg	6,10	6,60	8,20%
Frango resfriado	Cepea	SP	Semanal	R\$/kg	6,10	6,75	10,71%
Frango congelado	Jox	SP	Semanal	R\$/kg	5,88	6,45	9,69%
Frango resfriado	Jox	SP	Semanal	R\$/kg	7,98	8,59	7,64%
Frango congelado	Safras e mercado	SP	Semanal	R\$/kg	-	-	-
Frango resfriado	Safras e mercado	SP	Semanal	R\$/kg	-	-	-

Em São Paulo, o mercado aviário apresentou evolução nos preços semanais dos cortes congelados e resfriados na semana. O indicador Cepea, apontou alta de 8,20% para o congelado e 10,71% no resfriado, cotados na média de R\$ 6,60/kg e R\$ 6,75/kg, respectivamente. No levantamento da Jox, a alta foi de 9,69% no congelado e 7,64% para o resfriado, com médias de R\$ 6,45/kg e R\$ 8,59/kg, nessa mesma ordem. O novo acréscimo no mercado de aves paulista está atrelado ao aumento do consumo na primeira quinzena, além de uma oferta de animais mais restrita no estado.



COMPARATIVOS

10 de março | 2022



Elaboração



Gráfico 1 - Média dos preços do suíno vivo pago ao produtor nas macrorregiões de Mato Grosso (R\$/kg):

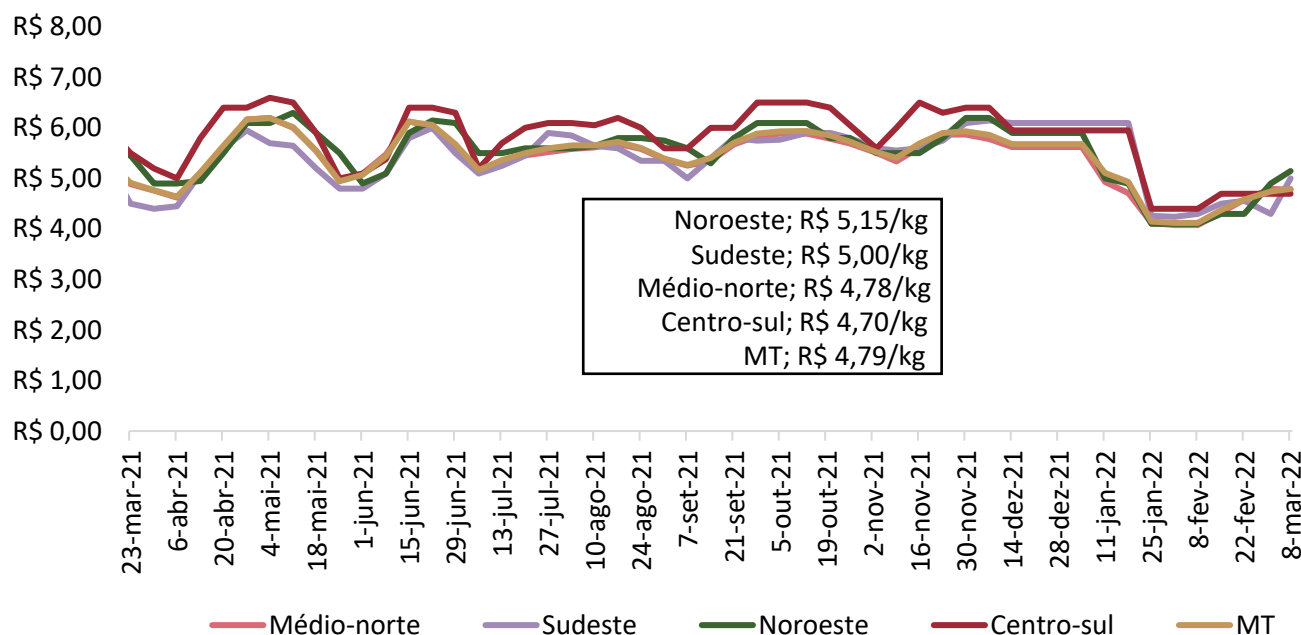

Nota: O levantamento de preço na região Centro-Sul iniciou em 17/11/2020

Fonte: Imea

Gráfico 2 - Média ponderada dos preços da matriz para descarte pago ao produtor em Mato Grosso (R\$/kg):

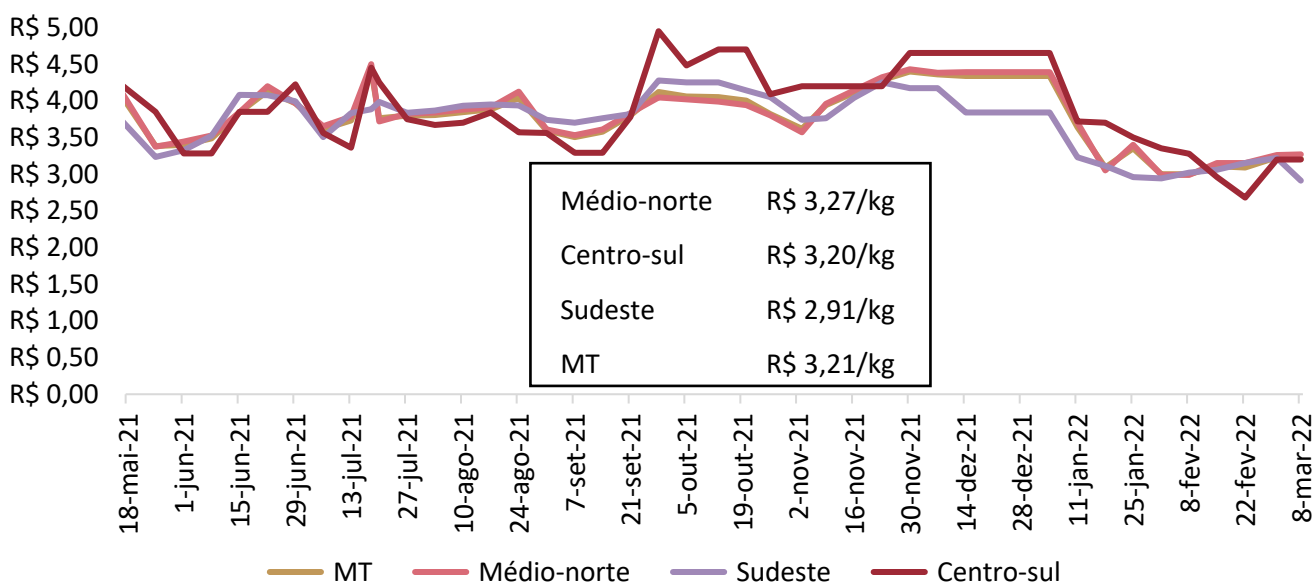

Nota: O levantamento de de matrizes iniciou em 11/05/2021

Fonte: Imea

Gráfico 3 - Média ponderada dos preços do leitão vivo pago ao produtor em Mato Grosso (R\$/kg):

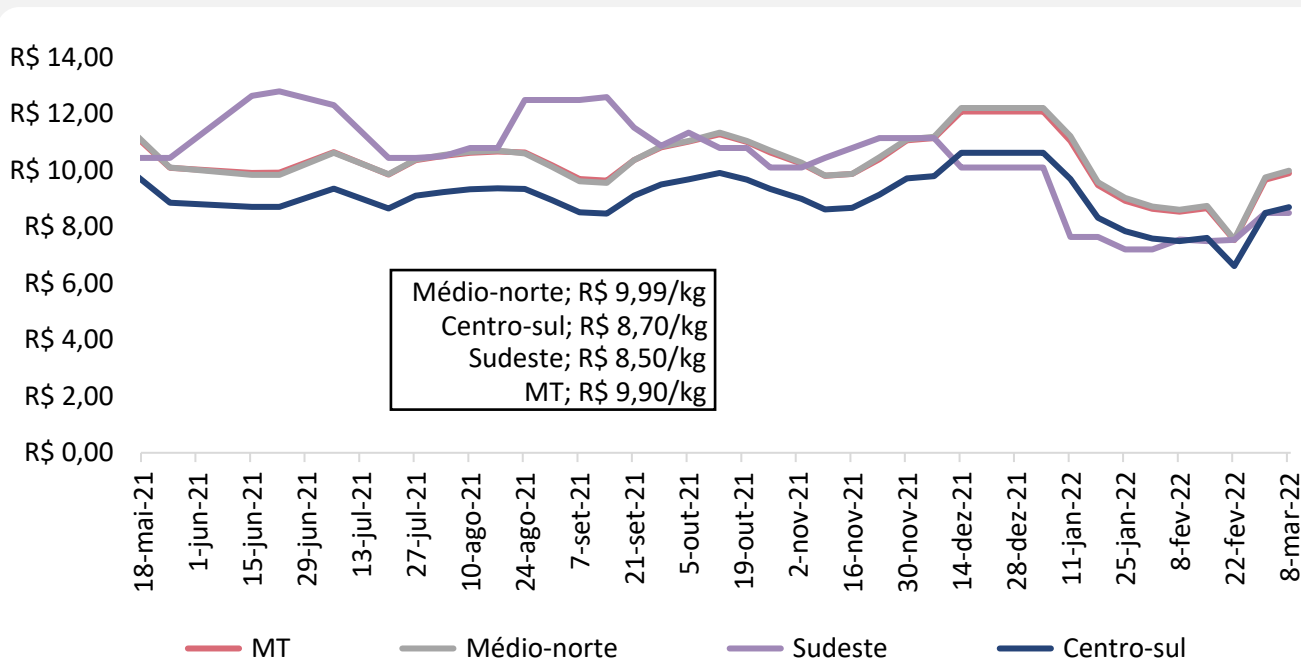

Nota: O levantamento de leitão iniciou em 11/05/2021

Fonte: Imea

Gráfico 4 - Média dos preços do suíno vivo pago ao produtor em Mato Grosso e São Paulo (R\$/kg):

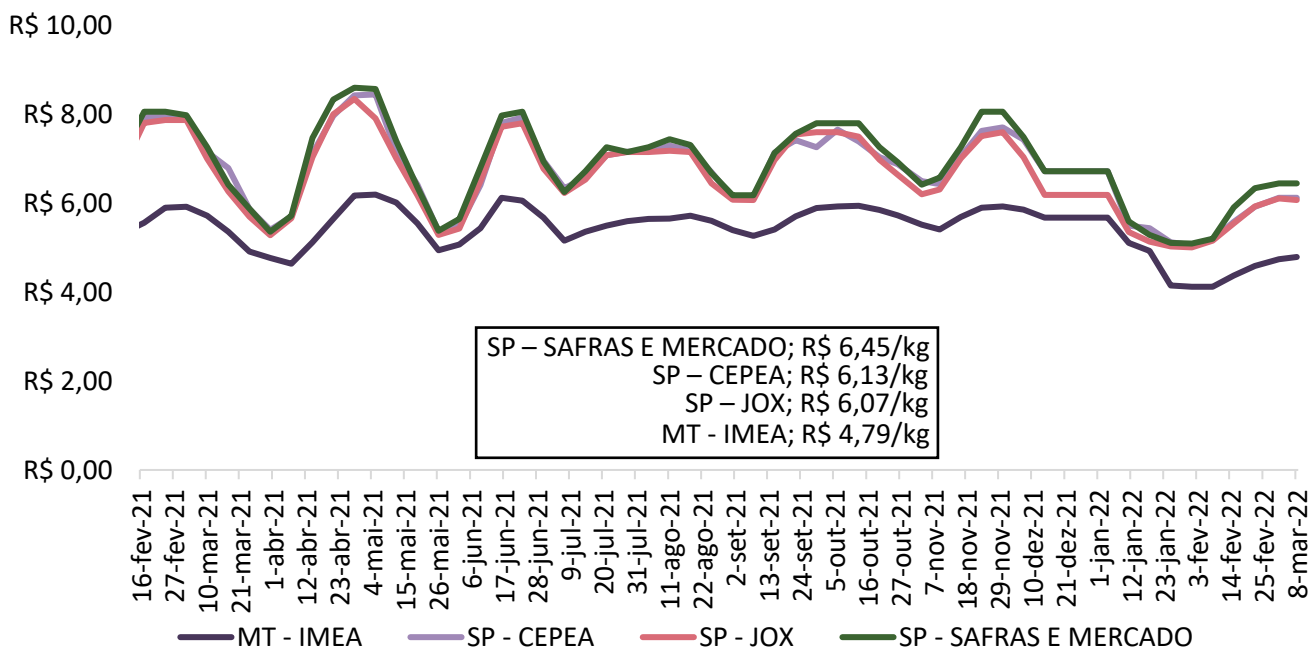

Fonte: Imea, Safras e mercado, Cepea e Jox

Gráfico 5 - Diferencial de base entre as carcaças de Mato Grosso e São Paulo (%):

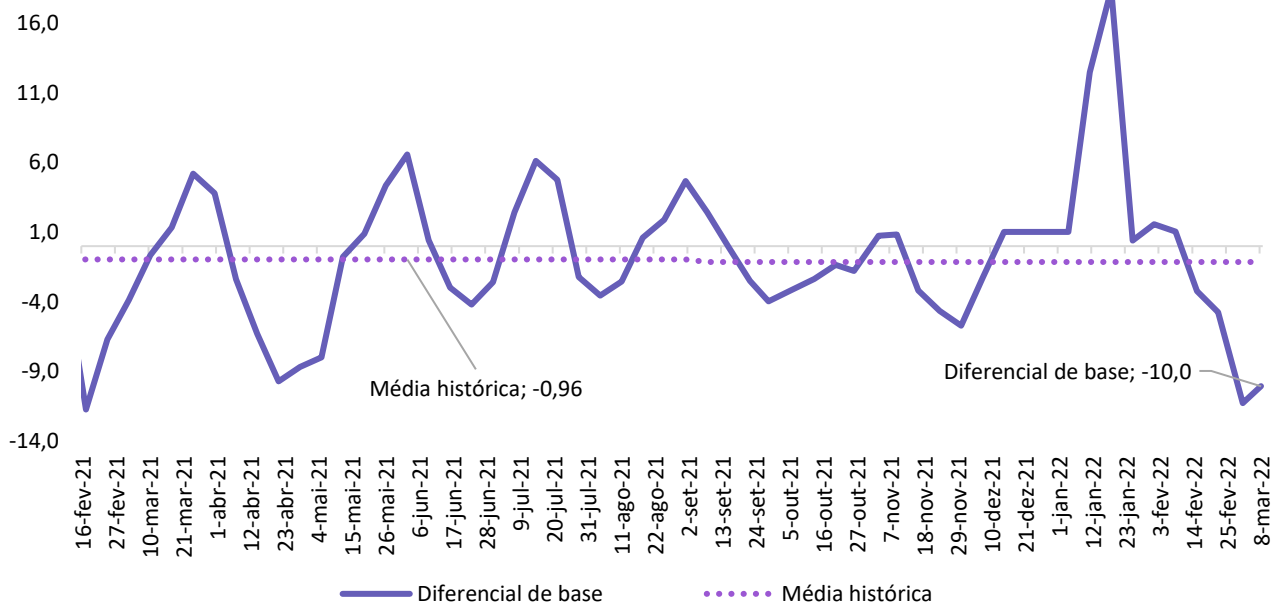

Fonte: Imea e Cepea

Gráfico 6 - Média dos preços da carcaça do suíno (R\$/kg):

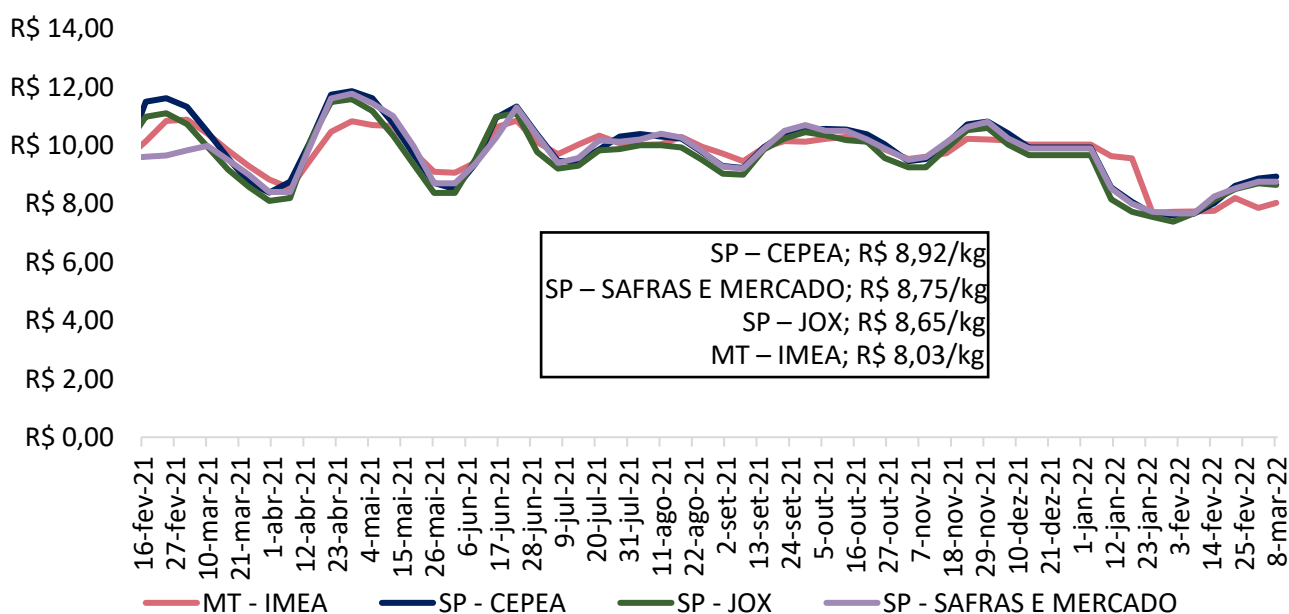

Fonte: Imea, Safras e mercado, Cepea e Jox

Gráfico 7 - Preços dos cortes de suíno no varejo em Mato Grosso (R\$/kg):

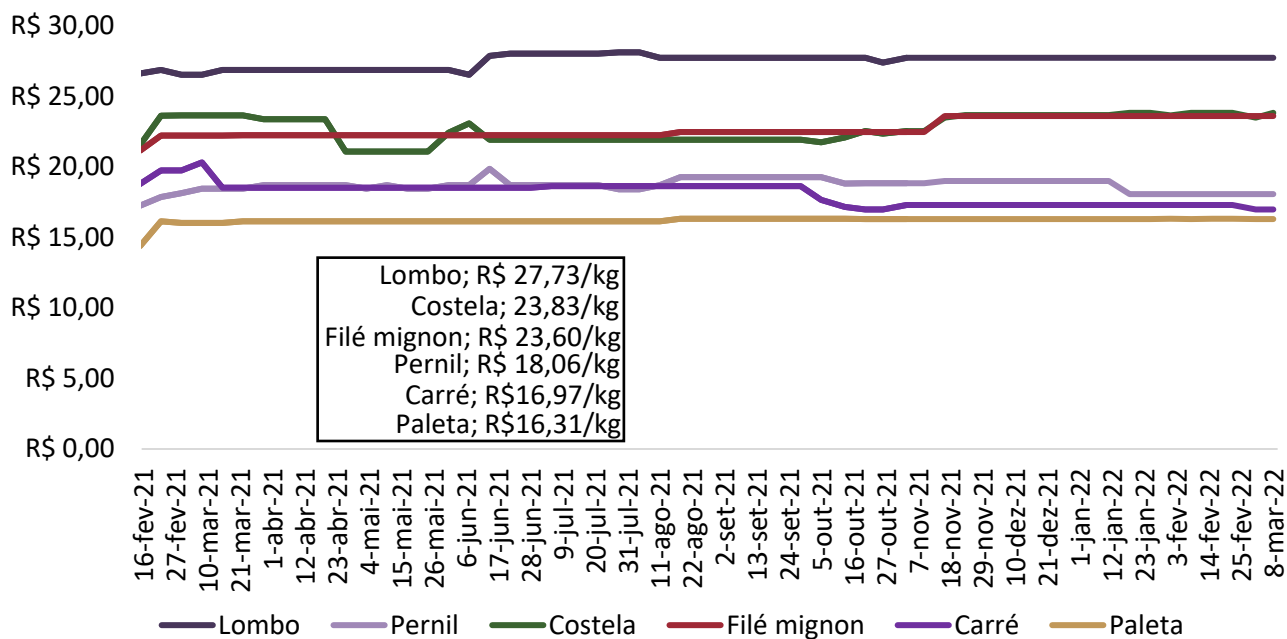

Fonte: Imea

Gráfico 8 - Preços dos cortes de suíno no atacado em Mato Grosso (R\$/kg):

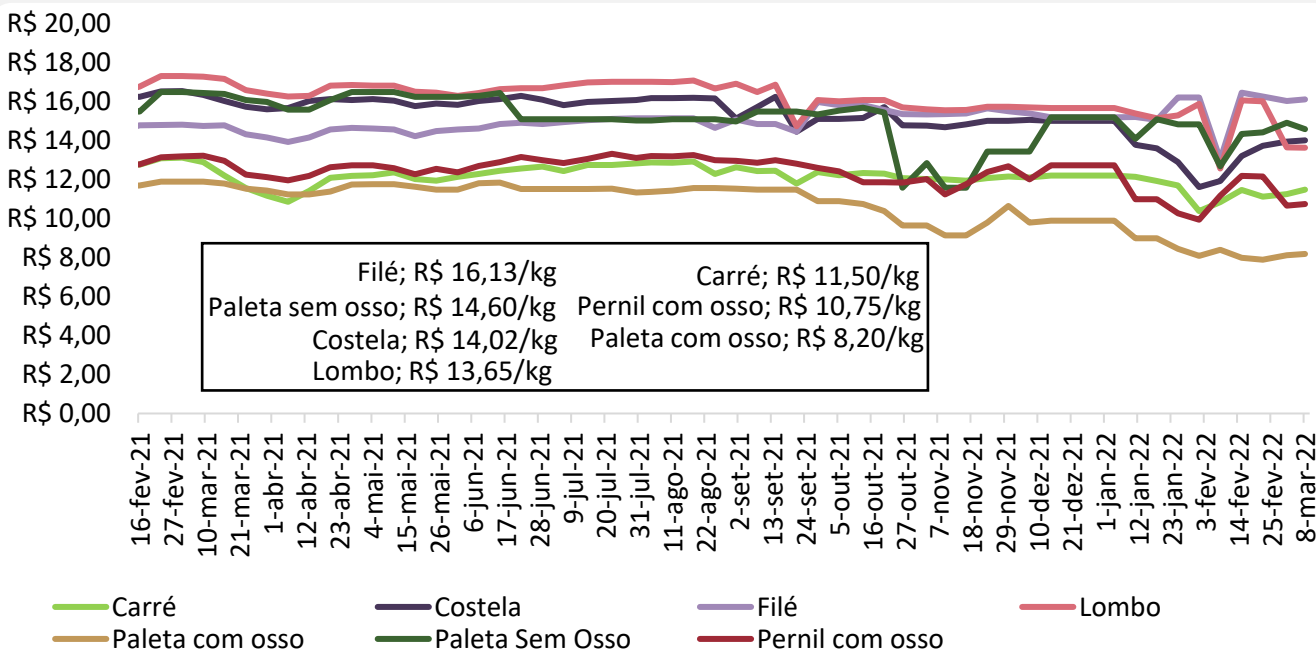

Fonte: Sfras e Mercado

Gráfico 9 - Preços dos cortes no atacado em São Paulo (R\$/kg):

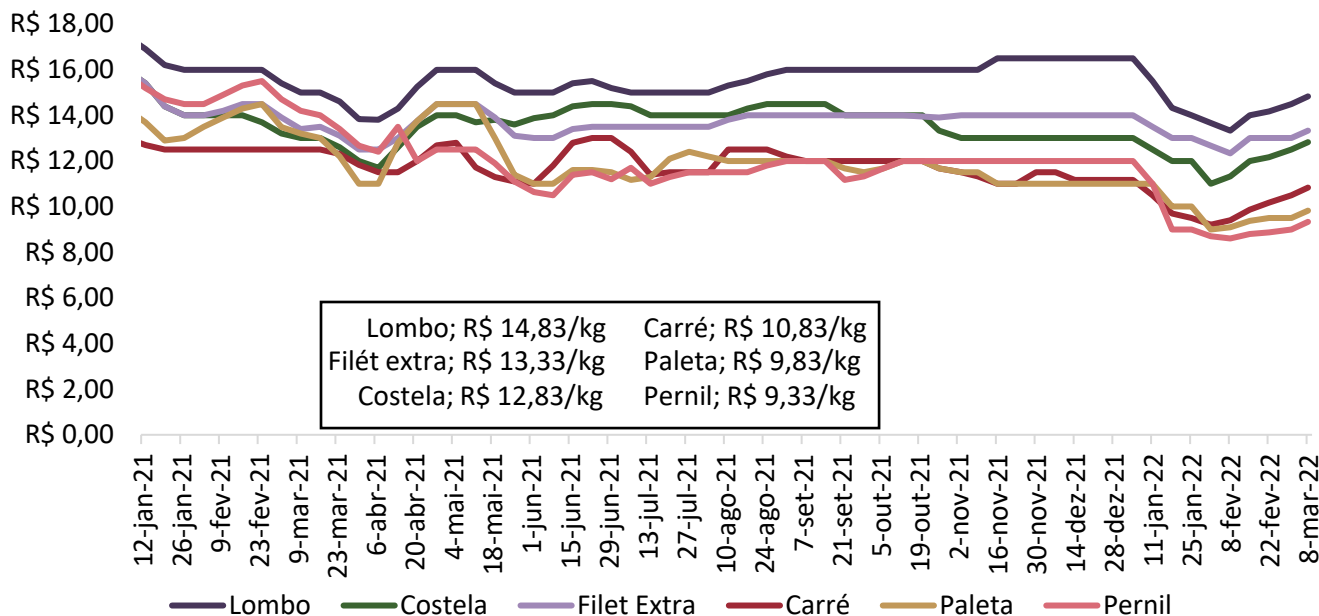

Fonte: Intercarnes

Gráfico 10 - Relação de troca suíno vivo/varejo e suíno vivo/indústria:

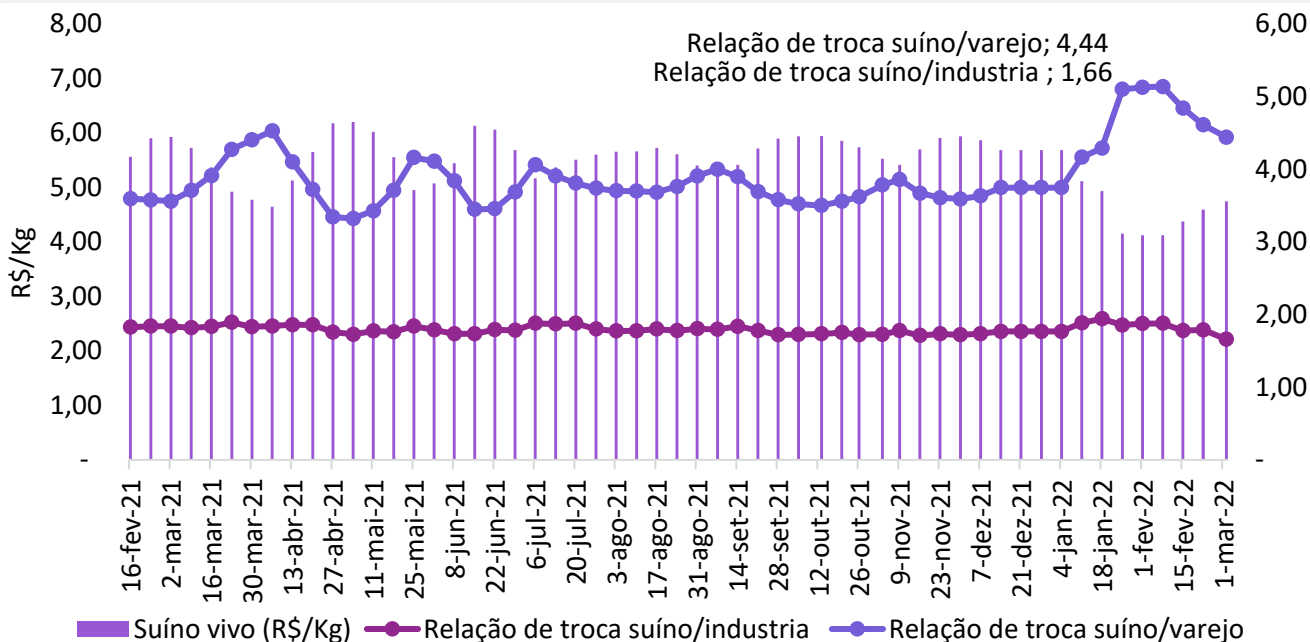

Fonte: Imea

Gráfico 11 - Preço médio de exportação de carne suína em pedaços (R\$/kg):

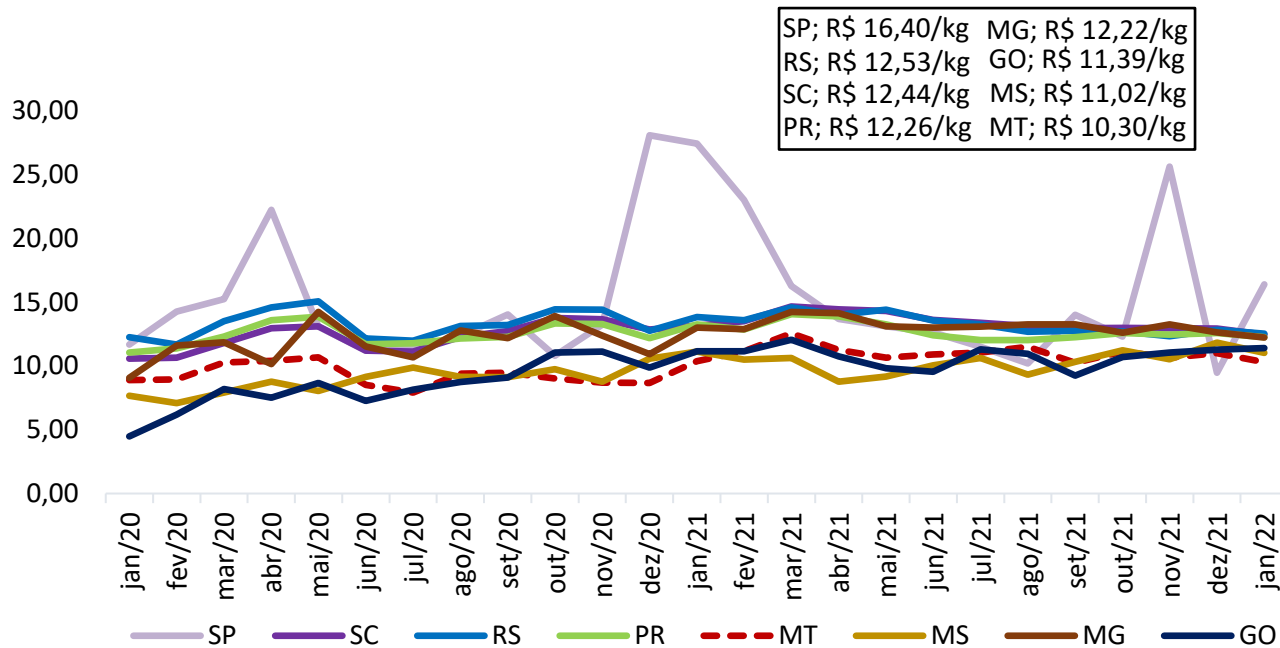

Fonte: Safras e Mercado

Gráfico 12 - Preço médio de exportação de carne suína congelada (R\$/kg):

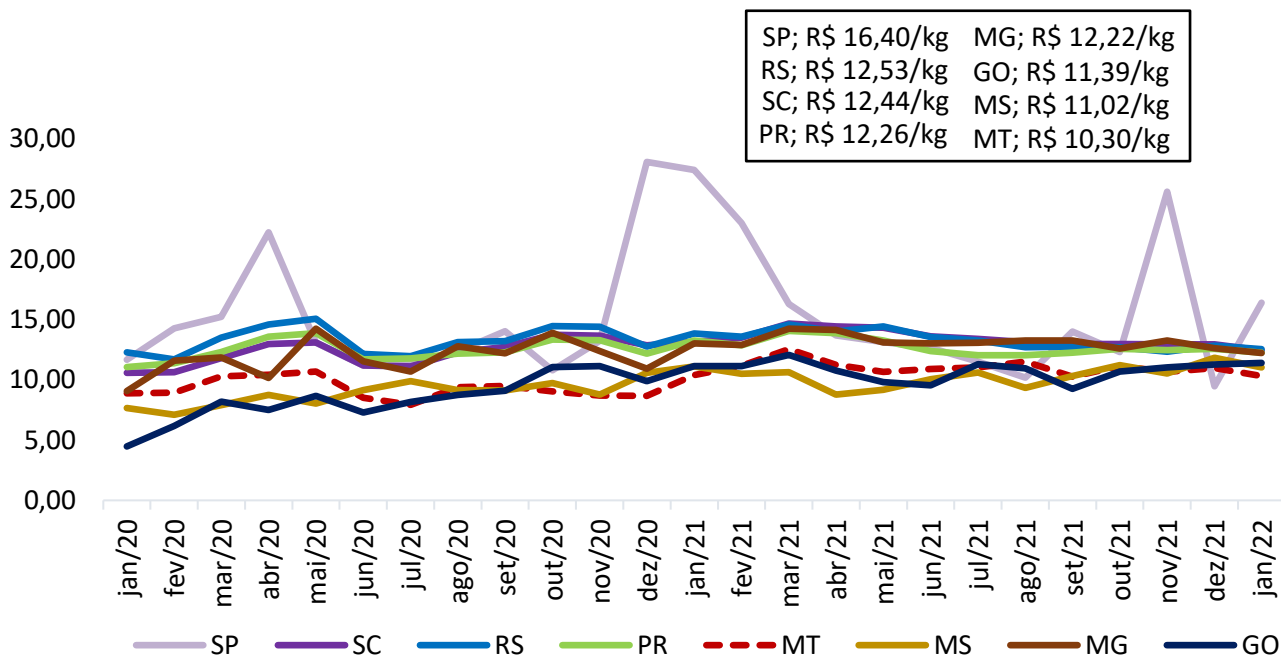

Fonte: Safras e Mercado

Gráfico 13 - Preço médio de exportação de carne suína em miúdos (R\$/kg):

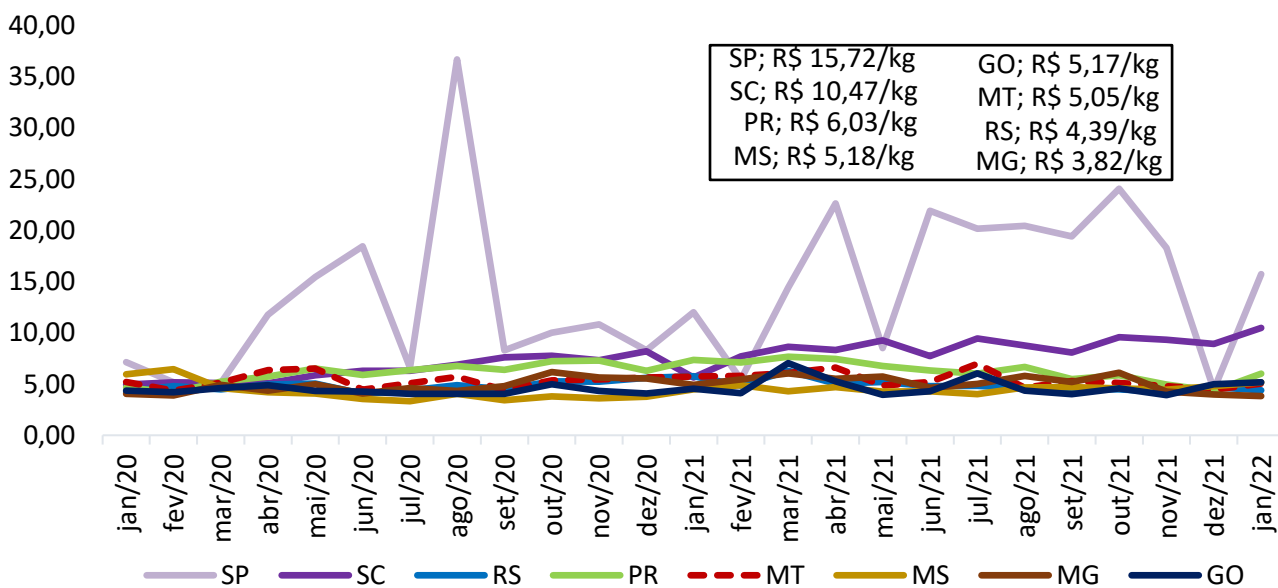

Fonte: Safras e Mercado

Gráfico 14 - Exportações brasileiras de carne suína (volume):



Fonte: Safras e Mercado

Gráfico 15 - Exportações mato-grossenses de carne suína (volume):



Fonte: Safras e Mercado