



Associação dos Criadores de
Suínos de Mato Grosso

RELATÓRIO SEMANAL

03 de março | 2022



Elaboração





MERCADO DE SUÍNOS

	FONTE	PRAÇAS	COLETA	UNIDADE	ANTERIOR	ATUAL	VARIAÇÃO
Carcaça Especial	Jox	SP	Semanal	R\$/kg	8,50	8,70	2,35%
Carcaça Especial	Cepea	SP	Semanal	R\$/kg	8,61	8,86	2,90%
Carcaça Especial	Safras e mercado	SP	Semanal	R\$/kg	8,53	8,75	2,58%
Média das carcaças	03 institutos	SP	Semanal	R\$/kg	8,55	8,77	2,61%
SUGESTÃO DE PREÇO							
Preço DENTRO do Estado	60% da média	SP	Semanal	R\$/kg	5,13	5,26	2,61%
Preço FORA do Estado	62% da média	SP	Semanal	R\$/kg	5,30	5,44	2,61%
Preço FORA do Estado (ICMS)	62% da média	SP	Semanal	R\$/kg	5,93	6,09	2,61%
MERCADO EM MATO GROSSO							
Carcaça	Imea	MT	Semanal	R\$/kg	8,20	7,86	-4,15%
Suíno Vivo (Preço pago ao produtor)	Imea	MT	Semanal	R\$/kg	4,59	4,74	3,27%
Diferencial de Base das Carcaças	Imea e Cepea	MT - SP	Semanal	%	-3,24	-11,29	-8,04 p.p

O mercado de suínos voltou a subir em Mato Grosso, com o suíno vivo cotado na média de R\$ 4,74/kg, acréscimo de 3,27% em relação à semana passada. A restrição de animais terminados no estado é o principal indutor desse salto nos preços praticados no campo. Já na indústria, o aumento observado no primeiro elo ainda não foi repassado, uma vez que a demanda final segue estagnada e com baixo poder de absorção. Nessa semana, a cotação média da carcaça comum no estado foi de R\$ 7,86/kg, recuo de 4,15% ante a semana anterior.



MERCADO DE BOVINOS

	FONTE	PRAÇAS	COLETA	UNIDADE	ANTERIOR	ATUAL	VARIAÇÃO
Boi gordo à vista	Imea	MT	Semanal	R\$/@	297,14	297,91	0,26%
Carça Casada	Imea	MT	Semanal	R\$/kg	20,82	20,62	-0,96%
Carça Casada	Cepea	SP	Semanal	R\$/kg	20,50	20,50	0,00%
Carça Casada	Jox	SP	Semanal	R\$/kg	-	-	-
Carça Casada	Safras e mercado	SP	Semanal	R\$/kg	-	-	-
Média das carças	03 institutos	SP	Semanal	R\$/kg	20,50	20,50	0,00%
Diferencial de Base das Carças	Imea e Cepea	MT - SP	Semanal	%	1,56	0,59	-0,98 p.p

Nessa semana, o mercado do boi gordo apresentou um avanço de 0,26% ante a semana passada, com o animal sendo cotado na média de R\$ 297,91/@ em Mato Grosso. O acréscimo nas cotações está atrelada ao aumento das operações de abate por parte de alguns frigoríficos do estado, o que intensificou a competitividade na compra de animais. Além disso, a oferta de animais segue restrita no estado, o que também colaborou para o aumento da arroba. Na indústria, a carça casada recuou 0,96% em comparação a semana passada, sendo a estagnação da demanda final o principal balizador desse movimento.



MERCADO DE AVES

	FONTE	PRAÇAS	COLETA	UNIDADE	ANTERIOR	ATUAL	VARIAÇÃO
Frango congelado	Cepea	SP	Semanal	R\$/kg	6,10	6,10	0,00%
Frango resfriado	Cepea	SP	Semanal	R\$/kg	6,38	6,10	-4,39%
Frango congelado	Jox	SP	Semanal	R\$/kg	5,48	5,88	7,30%
Frango resfriado	Jox	SP	Semanal	R\$/kg	7,67	7,98	4,04%
Frango congelado	Safras e mercado	SP	Semanal	R\$/kg	-	-	-
Frango resfriado	Safras e mercado	SP	Semanal	R\$/kg	-	-	-

Em São Paulo, o mercado de aves segue em cenário de valorização segundo a Jox Assessoria, visto que o instituto estimou cotações médias R\$ 5,88/kg para o congelado (+7,30%) e R\$ 7,98/kg para o resfriado (+4,04%). Já o Cepea apontou para um cenário de estagnação e queda no mercado avícola paulista, com o congelado sendo cotado na média de R\$ 6,10/kg, sem alteração, e o resfriado estimado na média de R\$ 6,10/kg, recuou de 4,39% em relação à semana anterior. O mercado de aves em SP segue com cotações em níveis acima que o observado no início do ano, com a restrição da oferta de animais e o avanço da demanda sendo os principais balizadores.



COMPARATIVOS

03 de março | 2022



Elaboração



Gráfico 1. Média dos preços do suíno vivo pago ao produtor nas macrorregiões de Mato Grosso (R\$/kg):

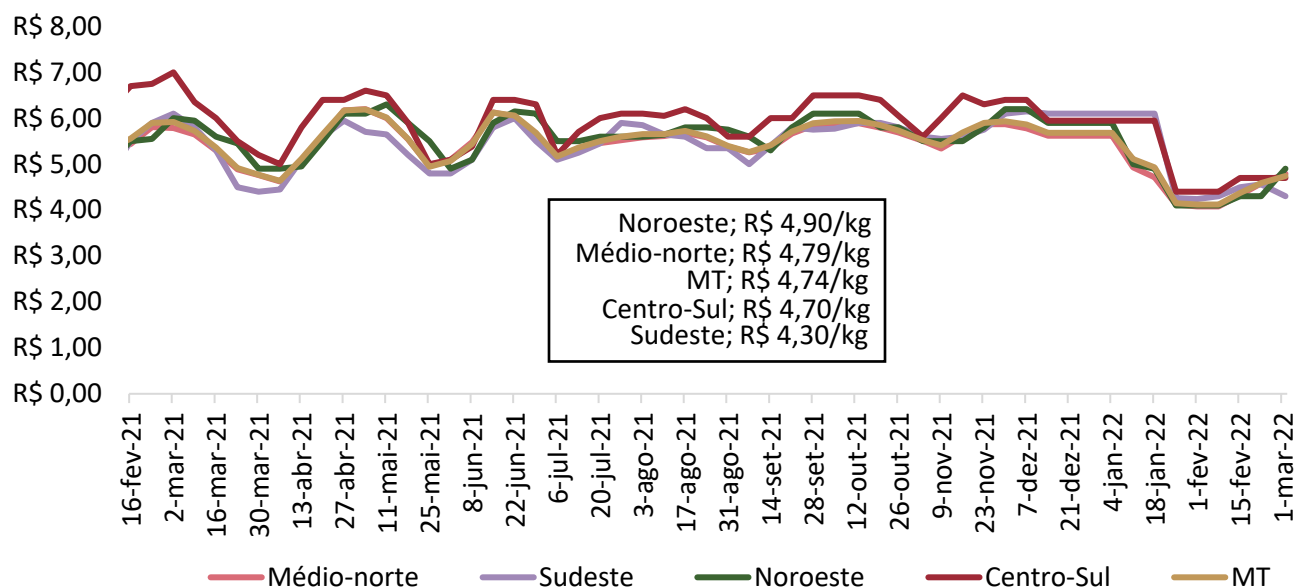

Nota: O levantamento de preço na região Centro-Sul iniciou em 17/11/2020

Fonte: Imea

Gráfico 2. Média ponderada dos preços da matriz para descarte pago ao produtor em Mato Grosso (R\$/kg):

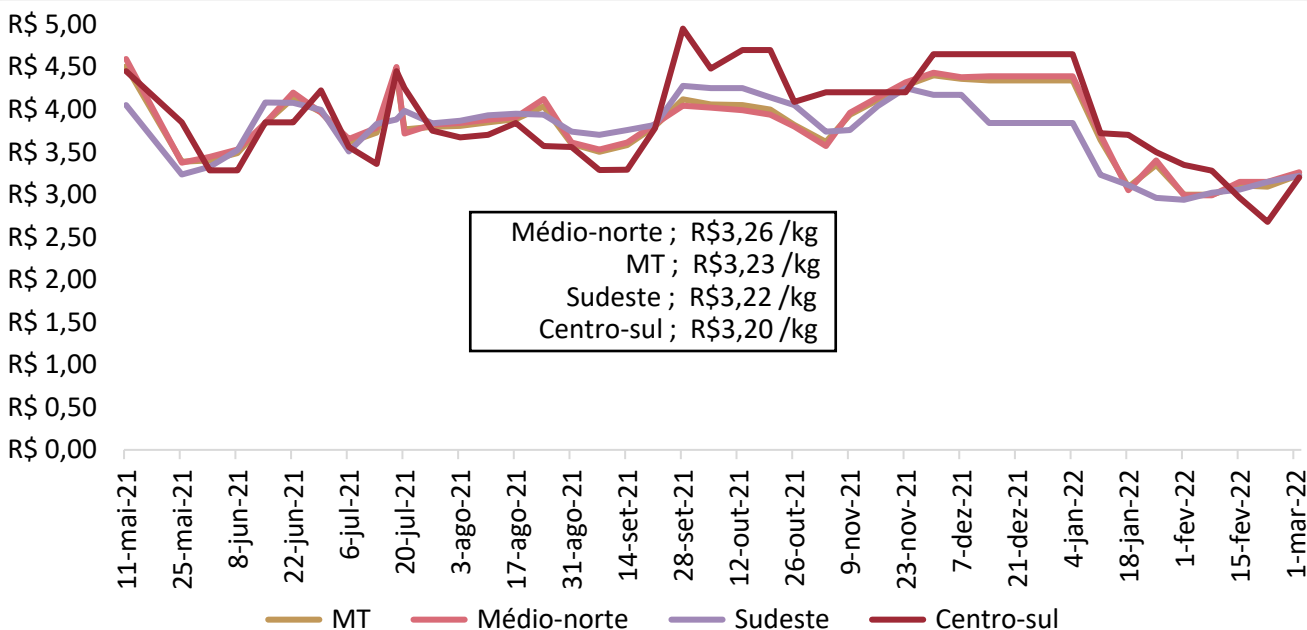

Nota: O levantamento de de matrizes iniciou em 11/05/2021

Fonte: Imea

Gráfico 3. Média ponderada dos preços do leitão vivo pago ao produtor em Mato Grosso (R\$/kg):

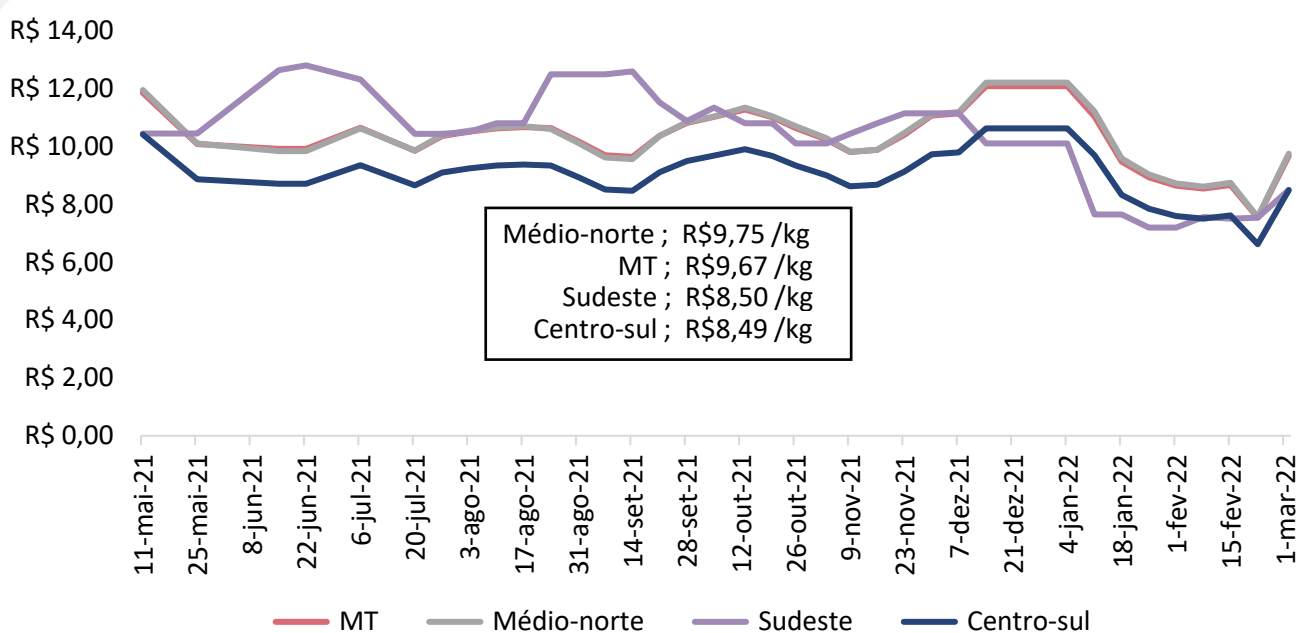

Nota: O levantamento de leitão iniciou em 11/05/2021

Fonte: Imea

Gráfico 4. Média dos preços do suíno vivo pago ao produtor em Mato Grosso e São Paulo (R\$/kg):

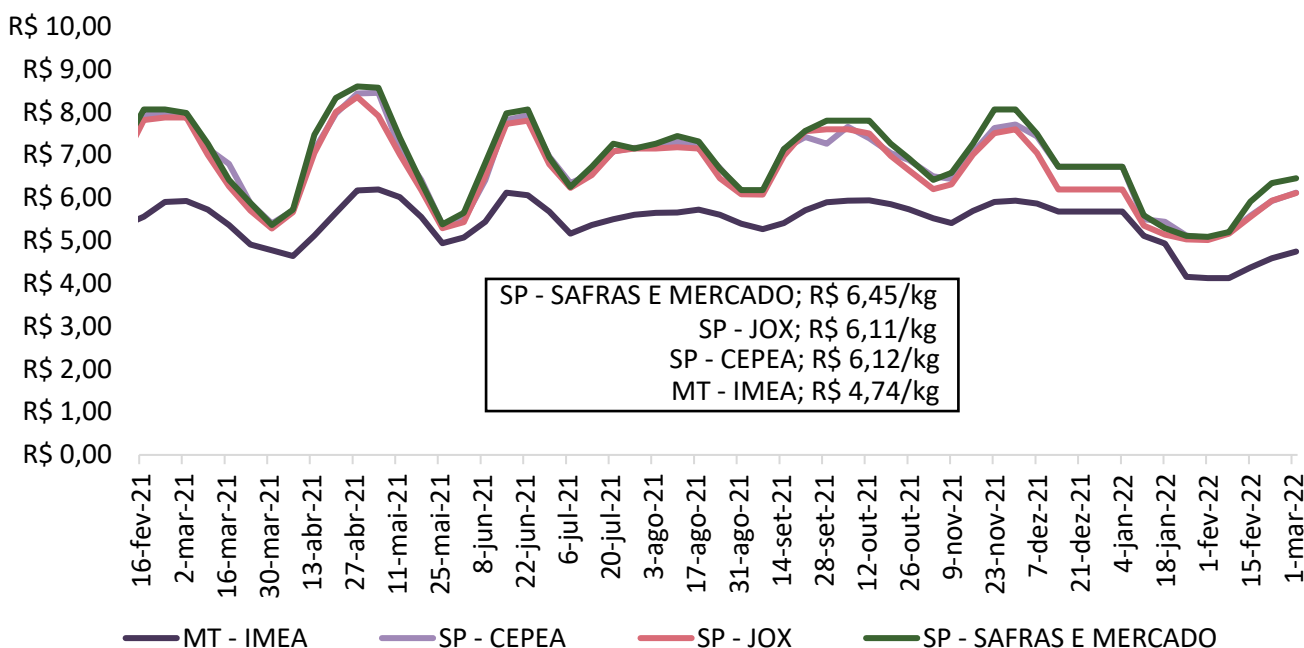

Fonte: Imea, Safras e mercado, Cepea e Jox

Gráfico 5. Diferencial de base entre as carcaças de Mato Grosso e São Paulo (%):

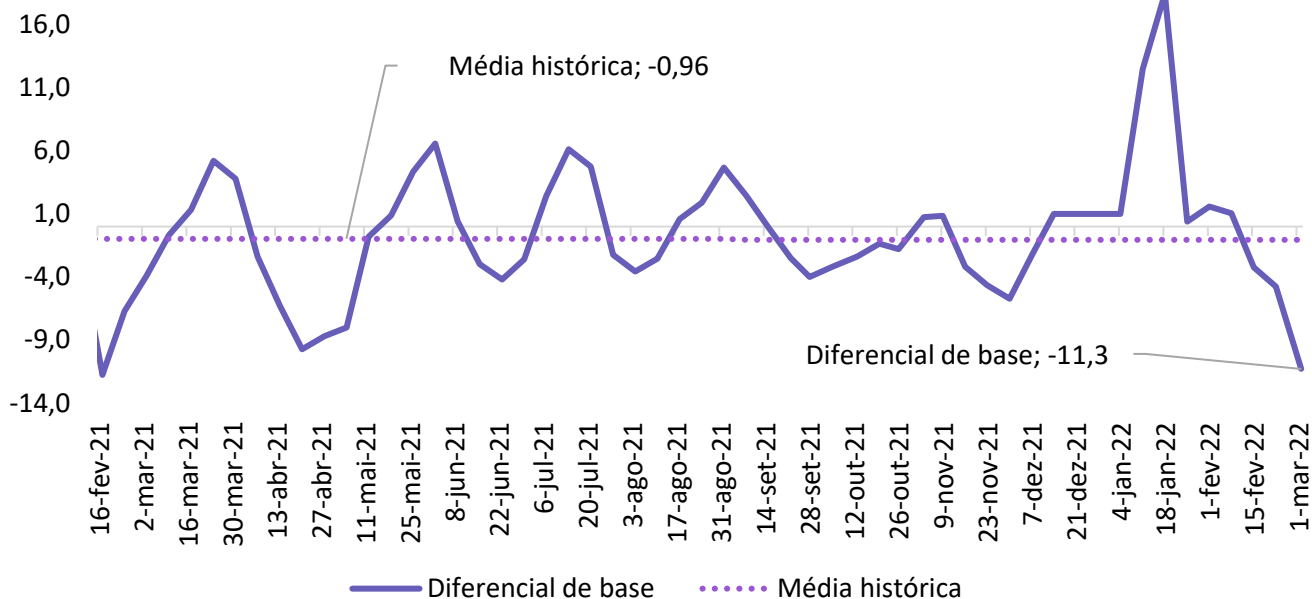

Fonte: Imea e Cepea

Gráfico 6. Média dos preços da carcaça do suíno (R\$/kg):

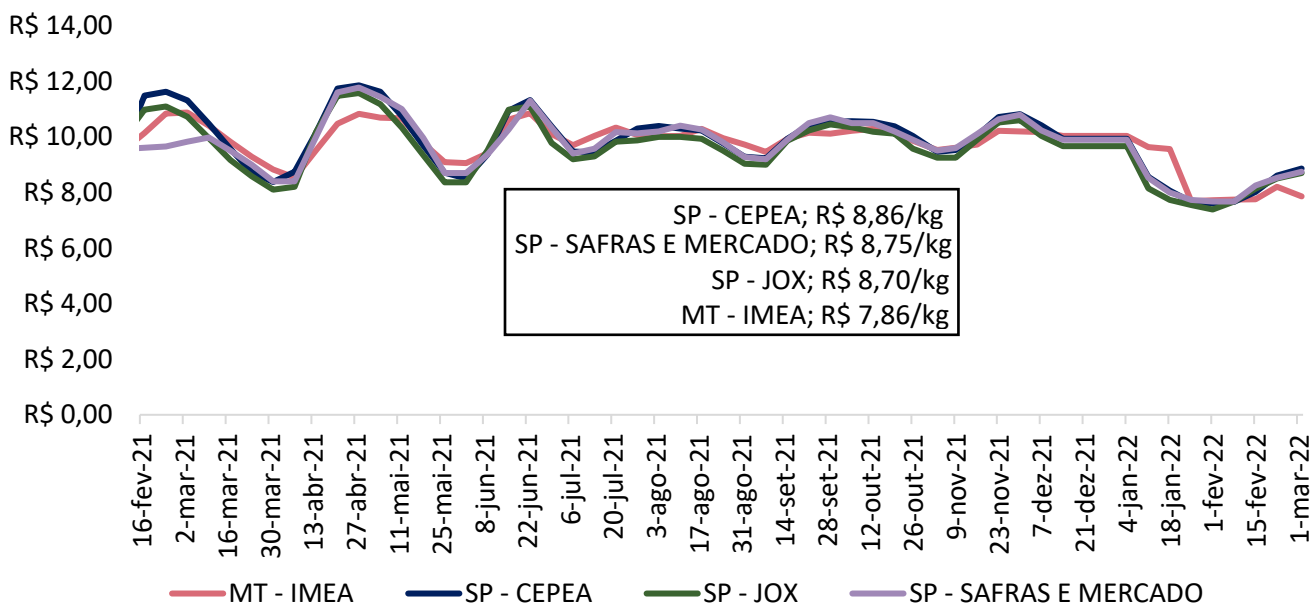

Fonte: Imea, Safras e mercado, Cepea e Jox

Gráfico 7. Preços dos cortes de suíno no varejo em Mato Grosso (R\$/kg):

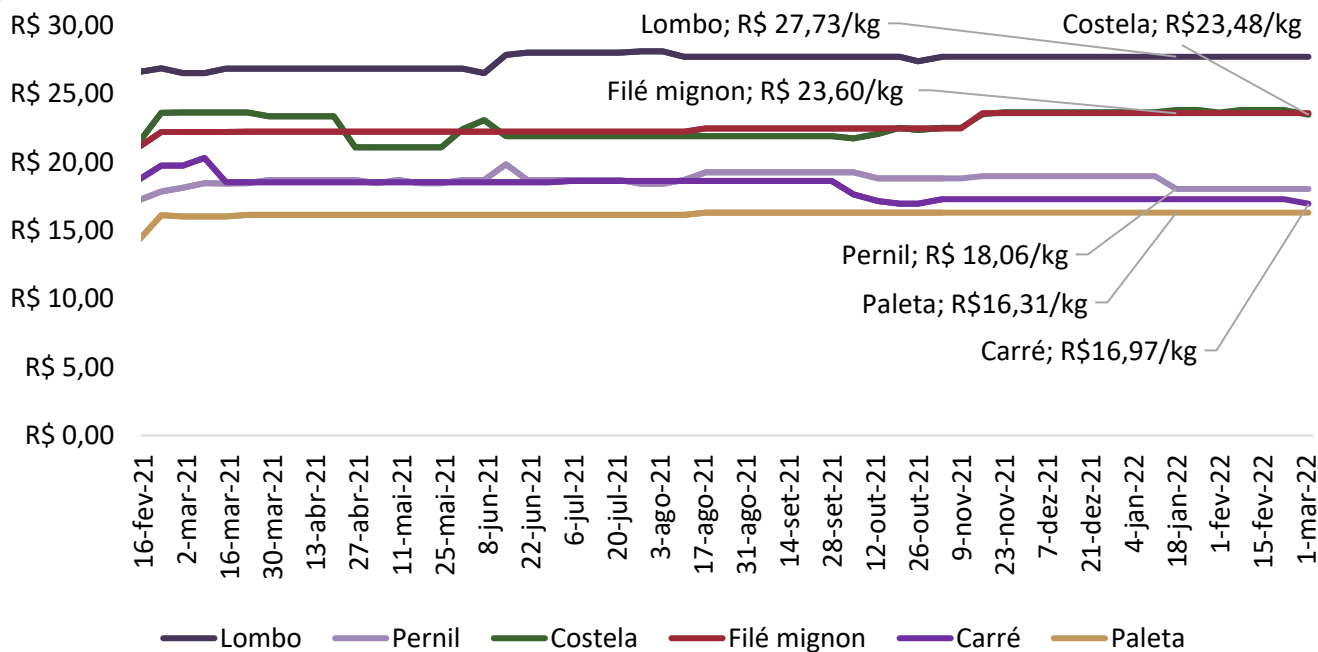

Fonte: Imea

Gráfico 8. Preços dos cortes de suíno no atacado em Mato Grosso (R\$/kg):

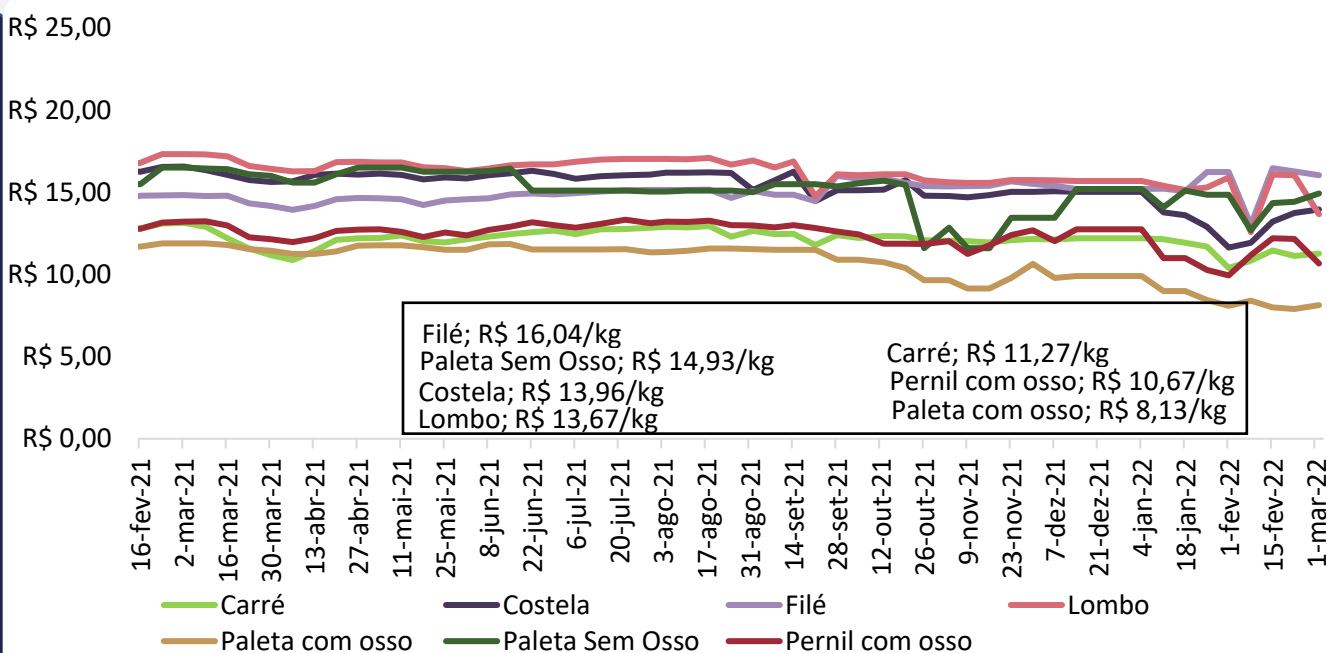

Fonte: Safras e Mercado

Gráfico 9. Preços dos cortes no atacado em São Paulo (R\$/kg):



Gráfico 10. Relação de troca suíno vivo/varejo e suíno vivo/indústria:



Gráfico 11. Preço médio de exportação de carne suína em pedaços (R\$/kg):

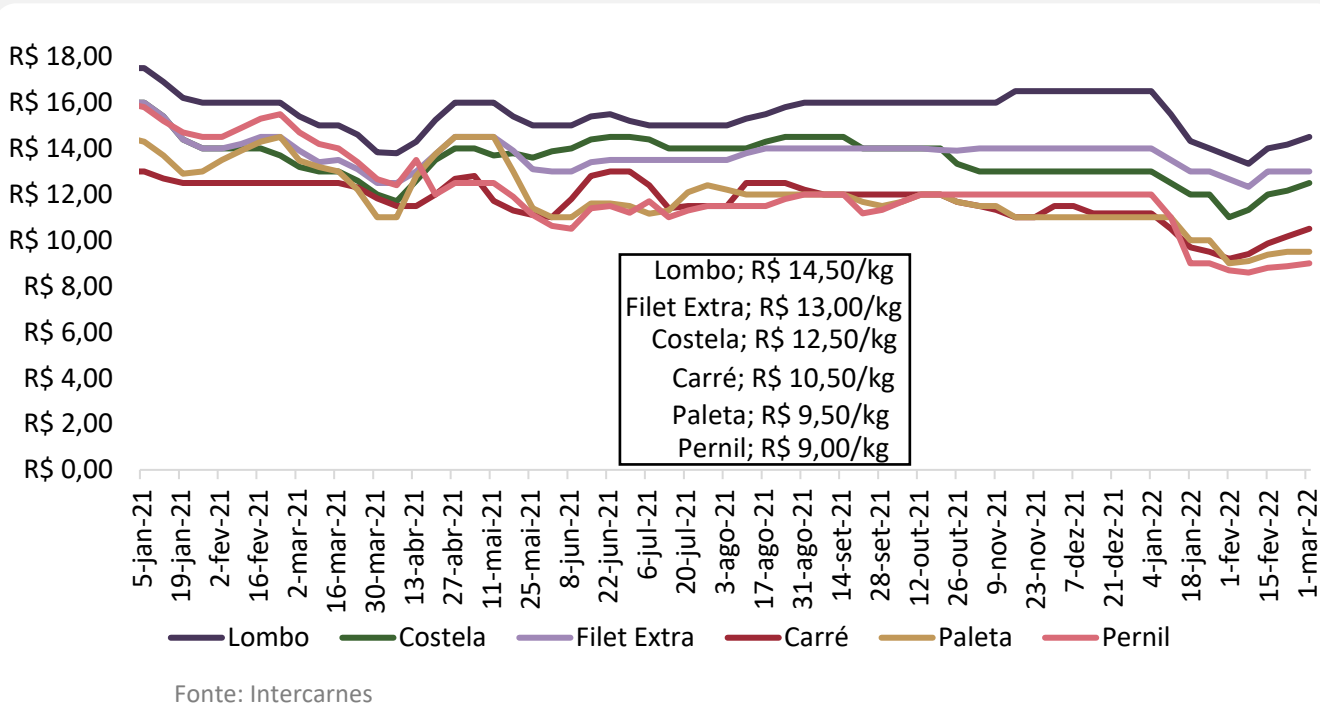

Fonte: Safras e Mercado

Gráfico 12. Preço médio de exportação de carne suína congelada (R\$/kg):

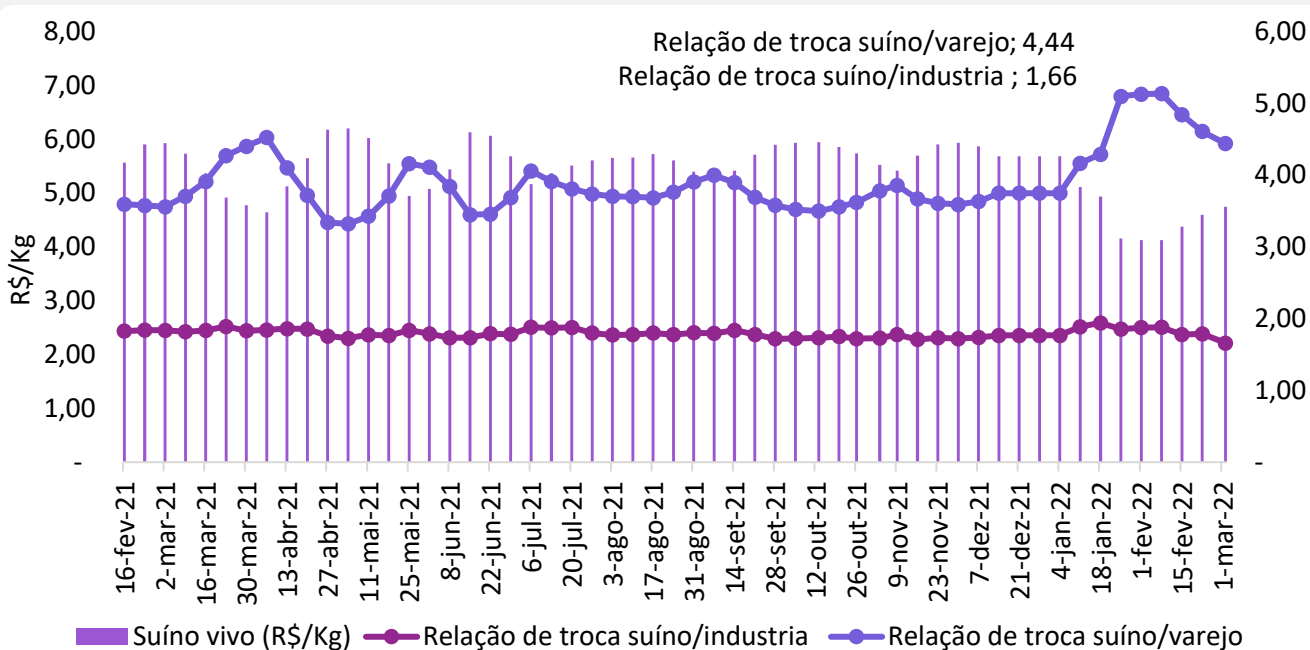
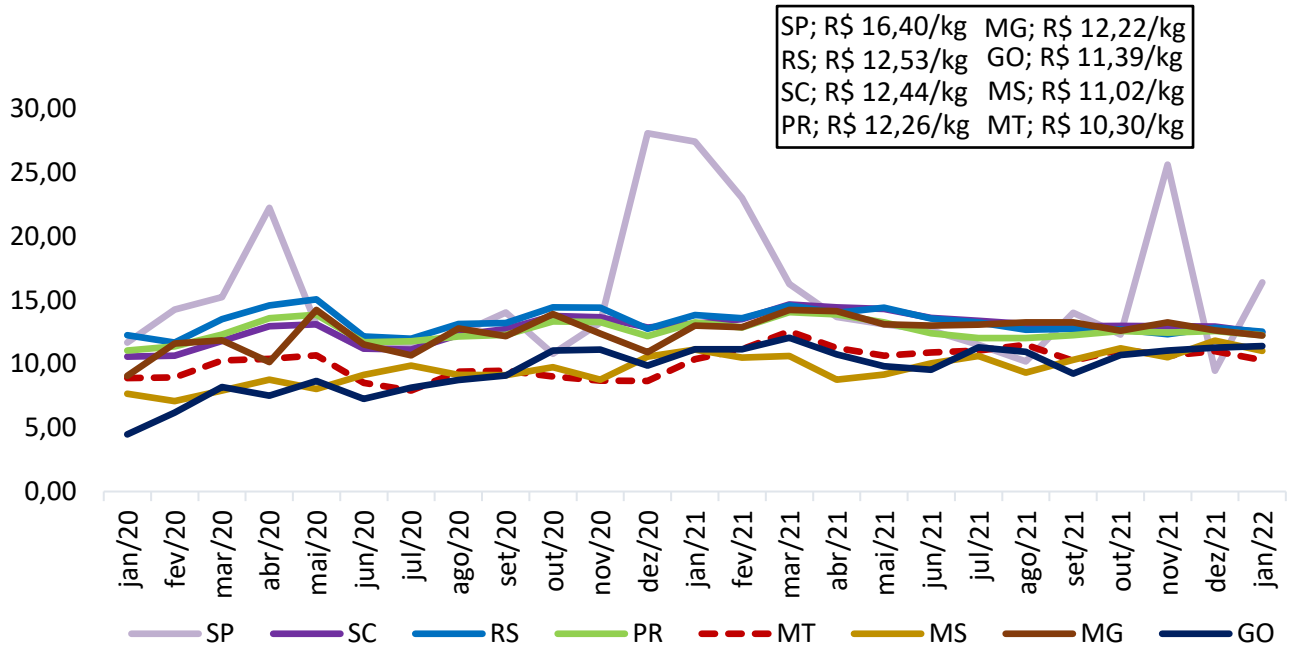
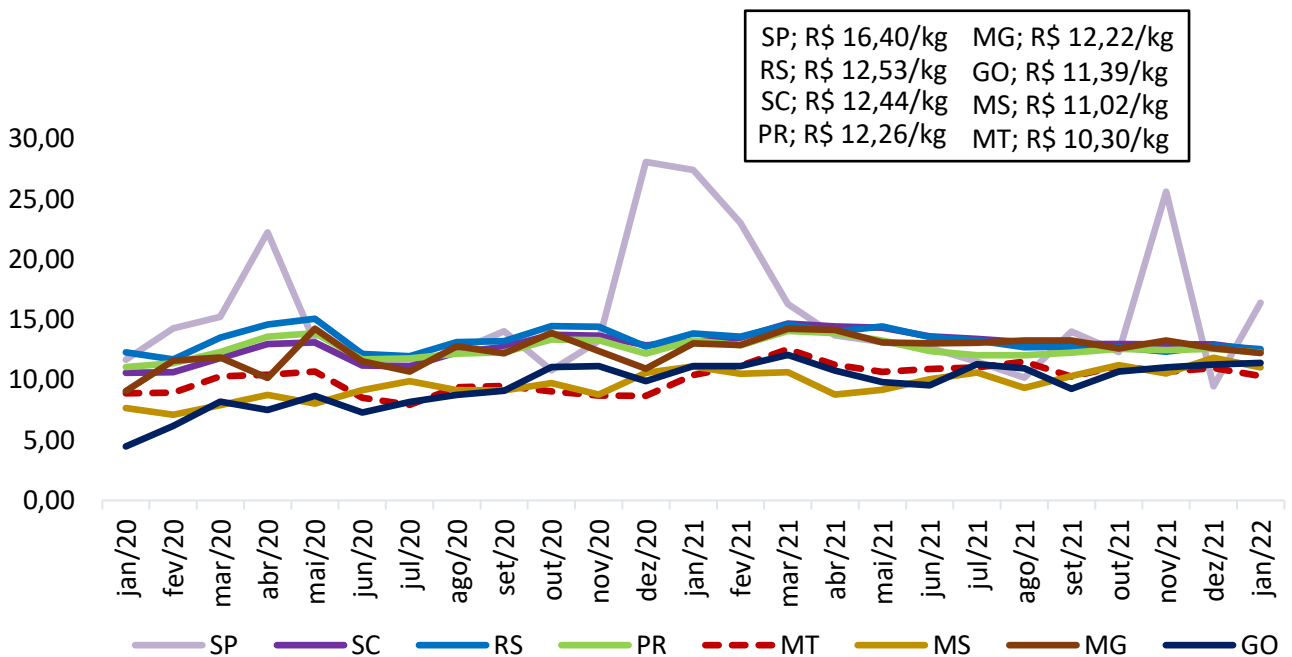

Fonte: Safras e Mercado

Gráfico 13. Preço médio de exportação de carne suína em miúdos (R\$/kg):

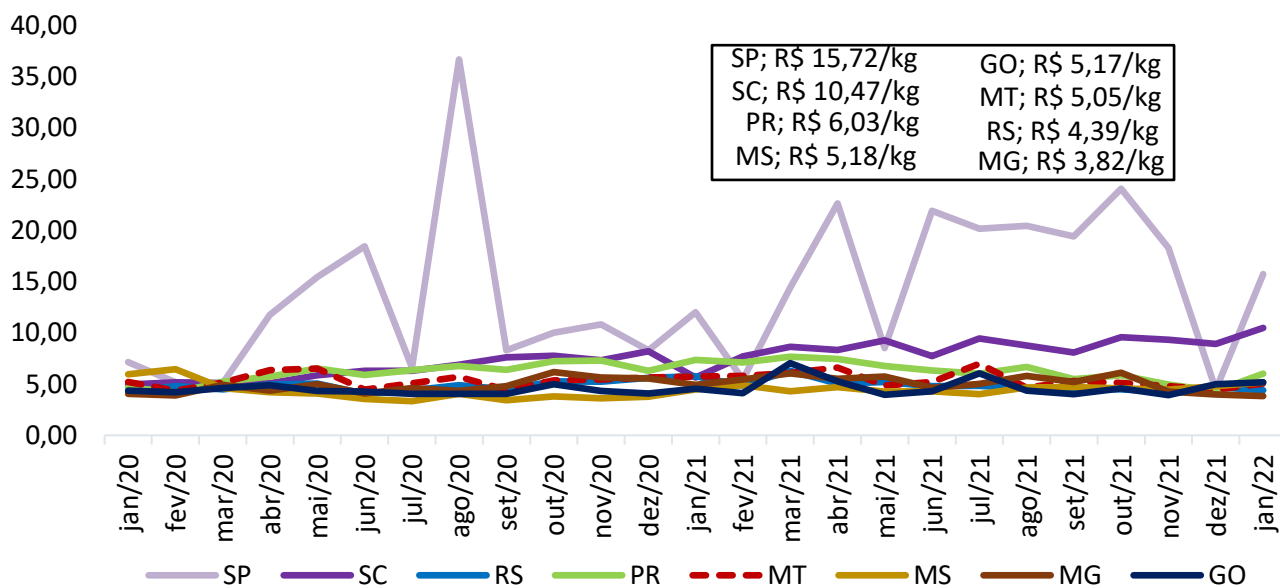

Fonte: Safras e Mercado

Gráfico 14. Exportações brasileiras de carne suína (volume):



Fonte: Safras e Mercado

Gráfico 15. Exportações mato-grossenses de carne suína (volume):

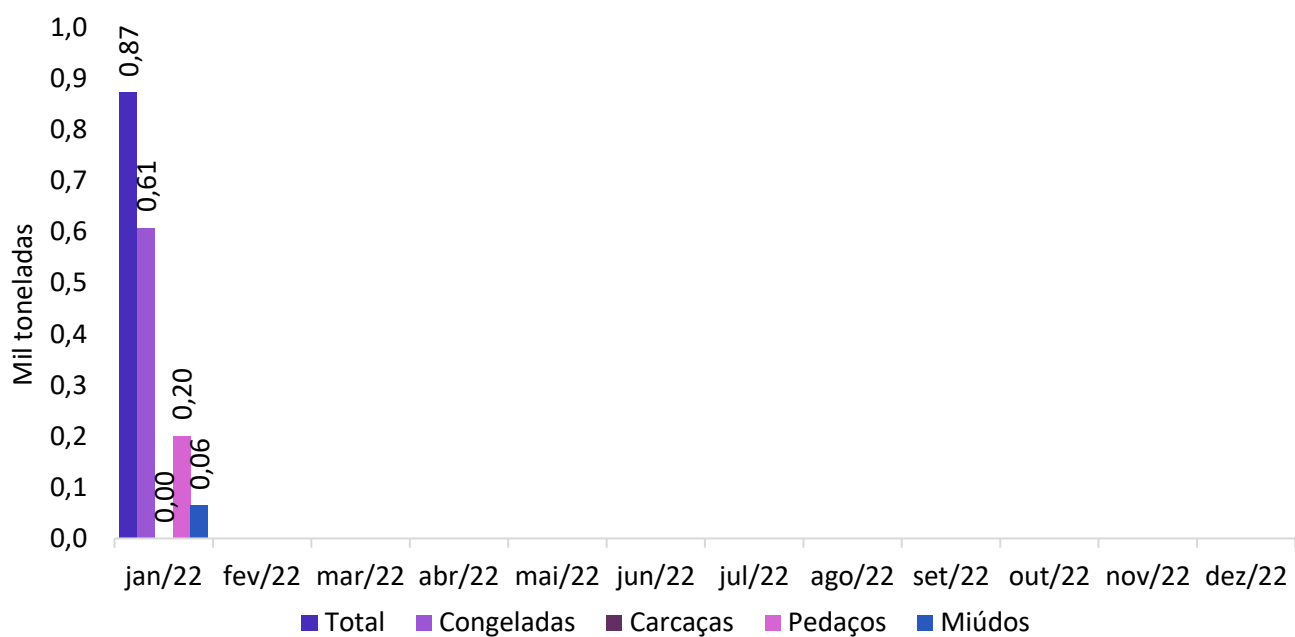

Fonte: Safras e Mercado