

RELATÓRIO SEMANAL



Elaboração: Imea

MERCADO DE SUÍNOS

	Fonte	Praças	Coleta	Unidade	Anterior	Atual	Varição
Carcaça Especial	Jox	SP	Semanal	R\$/kg	7,38	7,67	3,93%
Carcaça Especial	Cepea	SP	Semanal	R\$/kg	7,60	7,66	0,79%
Carcaça Especial	Safras e mercado	SP	Semanal	R\$/kg	7,67	7,67	0,00%
Média das carcaças	03 institutos	SP	Semanal	R\$/kg	7,55	7,67	1,55%
Sugestão de Preço							
Preço DENTRO do Estado	60% da média	SP	Semanal	R\$/kg	4,53	4,60	1,55%
Preço FORA do Estado	62% da média	SP	Semanal	R\$/kg	4,68	4,75	1,55%
Preço FORA do Estado com ICMS	62% da média	SP	Semanal	R\$/kg	5,24	5,32	1,55%
Mercado em Mato Grosso							
Carcaça	Imea	MT	Semanal	R\$/kg	7,72	7,74	0,26%
Suíno Vivo (Preço pago ao produtor)	Imea	MT	Semanal	R\$/kg	4,12	4,12	0,00%
Diferencial de Base das Carcaças	Imea e Cepea	MT - SP	Semanal	%	1,58	1,04	-0,53 p.p

Nota: Para o preço com ICMS foi considerado o valor da alíquota cheia em MT, 12,0%.

Nessa semana, o mercado de suínos em Mato Grosso apresentou estabilidade nos preços do campo após um período de seguidas quedas nas cotações. Segundo o levantamento do Imea, o suíno vivo em MT foi cotado a R\$ 4,12/kg, sem variação em relação à semana anterior. A estagnação dos preços dentro da porteira é reflexo da entrada de um período de maior poder de compra da demanda final interna, o que aumenta a liquidez da proteína na ponta da cadeia e favorece os preços no setor. Com o aumento da demanda, a carcaça comum mato-grossense apresentou um reajuste positivo de 0,26% ante semana passada, cotada na média R\$ 7,74/kg, logo, superou a média da carcaça paulista observada nos três institutos consultados (R\$ 7,67/kg).

MERCADO DE BOVINOS

	Fonte	Praças	Coleta	Unidade	Anterior	Atual	Varição
Boi gordo à vista	Imea	MT	Semanal	R\$/@	306,41	306,41	0,00%
Carcaça Casada	Imea	MT	Semanal	R\$/kg	20,13	20,32	0,94%
Carcaça Casada	Cepea	SP	Semanal	R\$/kg	19,50	20,00	2,56%
Carcaça Casada	Jox	SP	Semanal	R\$/kg	-	-	-
Carcaça Casada	Safras e mercado	SP	Semanal	R\$/kg	-	-	-
Média das carcaças	03 institutos	SP	Semanal	R\$/kg	19,50	20,00	2,56%
Diferencial de Base das Carcaças	Imea e Cepea	MT - SP	Semanal	%	3,23	1,60	-1,63 p.p

O mercado do boi gordo em MT apresentou estabilidade nos preços essa semana, com a arroba do animal sendo mantida ao preço médio de R\$ 306,41/@. Apesar da estagnação na média semanal, os preços no campo seguem em patamares elevados, sendo a restrição de oferta de animais o principal fator balizador desse cenário. Em relação ao atacado, os preços dos cortes bovinos foram impulsionados devido ao período de maior poder de compra do consumidor final, com isso o Imea registrou um preço médio de R\$ 20,32/kg para a carcaça casada, acréscimo de 0,94% ante a semana anterior. Em SP, o cenário também foi de maior liquidez na ponta da cadeia e valorização da carcaça casada no estado, cotada na média de R\$ 20,00/kg (+2,56%).

MERCADO DE AVES

	Fonte	Praças	Coleta	Unidade	Anterior	Atual	Varição
Frango congelado	Cepea	SP	Semanal	R\$/kg	5,87	5,87	0,00%
Frango resfriado	Cepea	SP	Semanal	R\$/kg	5,85	5,95	1,71%
Frango congelado	Jox	SP	Semanal	R\$/kg	5,24	5,33	1,72%
Frango resfriado	Jox	SP	Semanal	R\$/kg	7,38	7,47	1,22%
Frango congelado	Safras e mercado	SP	Semanal	R\$/kg	-	-	-
Frango resfriado	Safras e mercado	SP	Semanal	R\$/kg	-	-	-

No mercado avícola paulista dessa semana, o Cepea indicou estabilidade nas cotações do frango congelado (R\$ 5,87/kg) e alta de 1,71% no preço médio do frango resfriado (R\$ 5,95/kg). Ainda no comparativo semanal, a Jox Assessoria apontou uma alta de 1,72% nos preços do frango congelado e 1,22% no frango resfriado, com cotações registradas em R\$ 5,33/kg e R\$ 7,47/kg, respectivamente. O cenário de alta no mercado aviário em SP é reflexo de um maior equilíbrio entre oferta e demanda de animais nas últimas semanas, além disso, a entrada da priméria quinzena e o aumento do consumo também colaborou para um cenário de maior valorização nos preços da cadeia.

COMPARATIVOS

Gráfico 1. Média ponderada dos preços do suíno vivo pago ao produtor nas macrorregiões de Mato Grosso (R\$/kg)

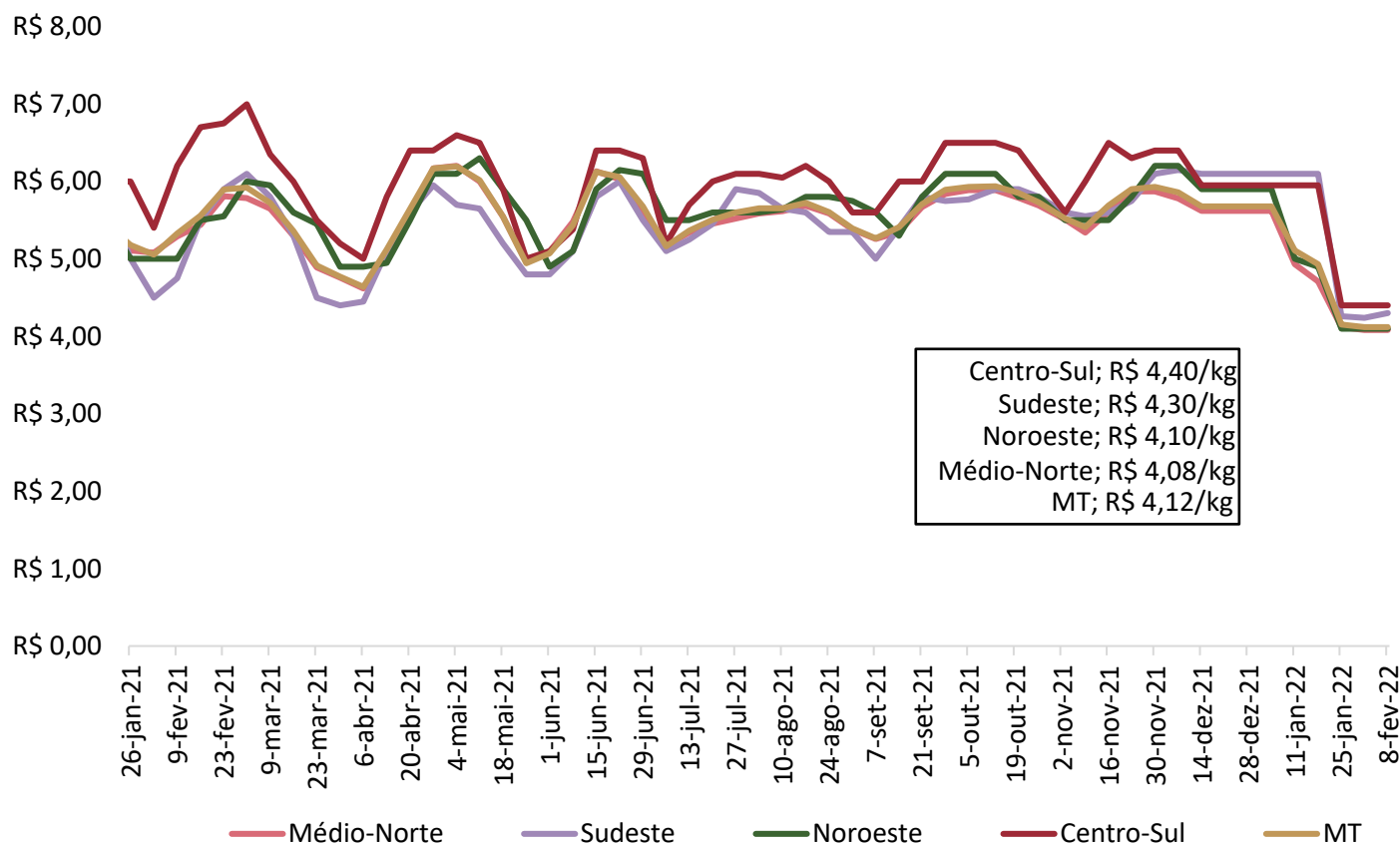

Nota: O levantamento de preço na região centro-sul iniciou em 17/11/2020

Fonte: Imea

COMPARATIVOS

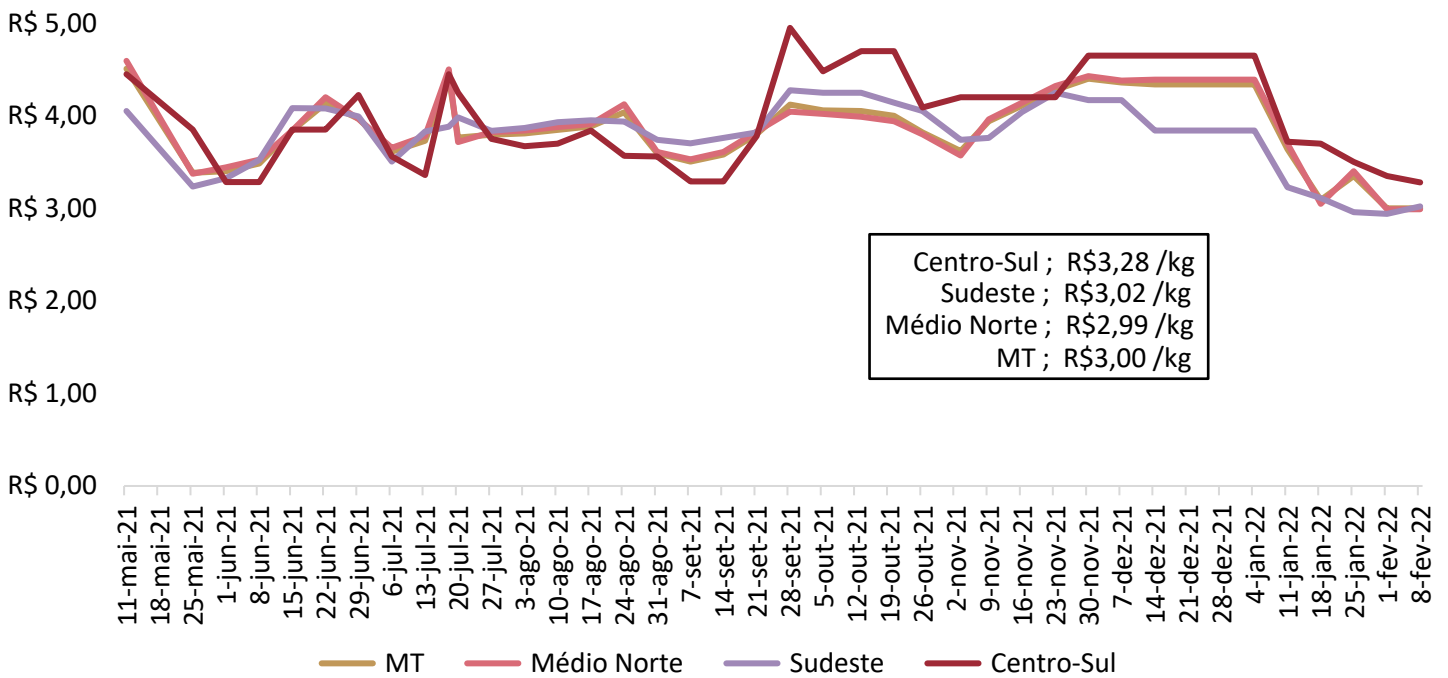
Gráfico 2. Média ponderada dos preços da matriz para descarte pago ao produtor em Mato Grosso (R\$/kg)

Nota: O levantamento de matrizes iniciou em 11/05/2021

Fonte: Imea.

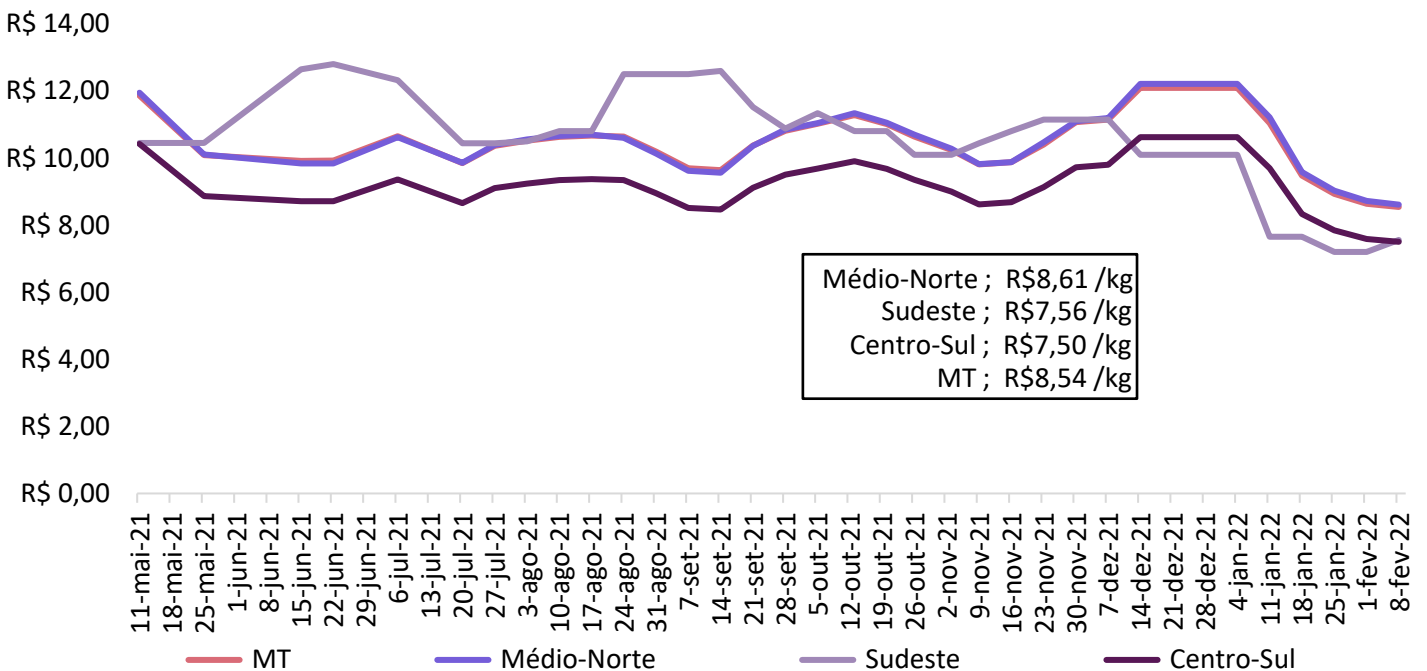
Gráfico 3. Média ponderada dos preços do leitão vivo pago ao produtor em Mato Grosso (R\$/kg)

Nota: O levantamento de leitão iniciou em 11/05/2021

Fonte: Imea.

COMPARATIVOS

Gráfico 4. Média dos preços do suíno vivo pago ao produtor em Mato Grosso e São Paulo (R\$/kg)

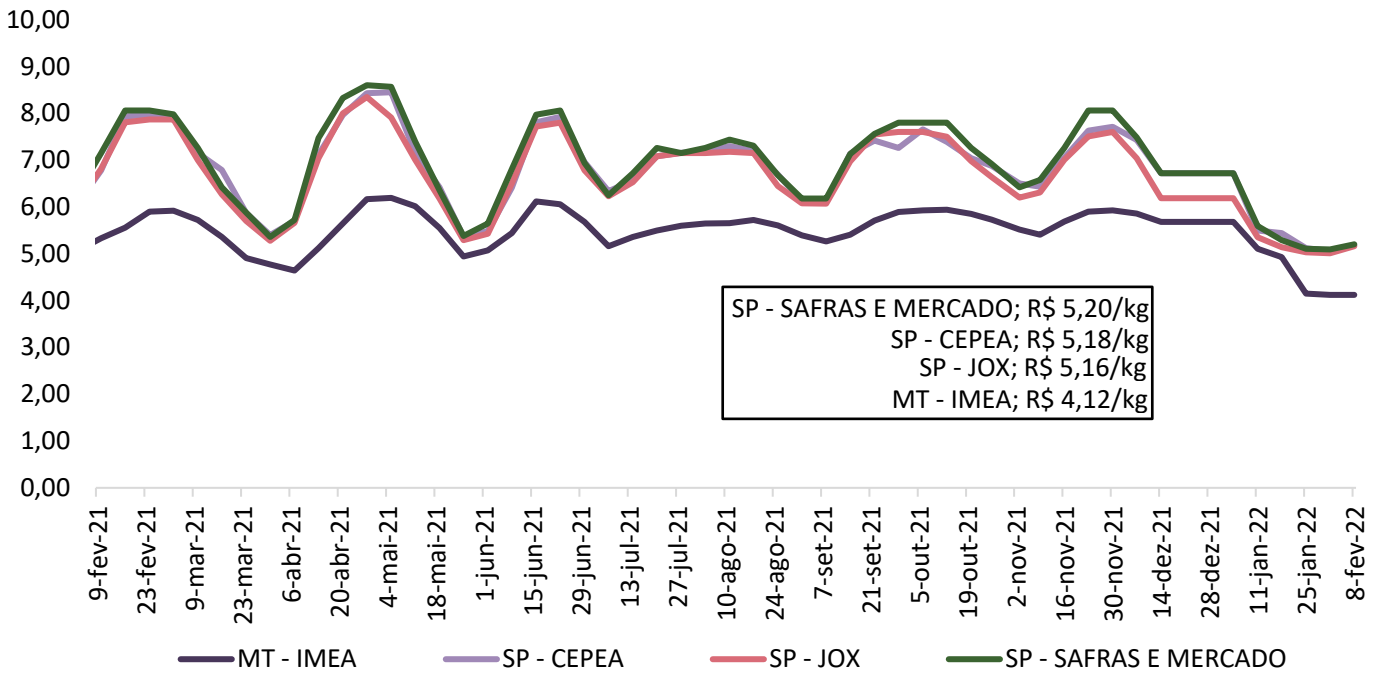

Fonte: Imea, Safras e mercado, Cepea e Jox

Gráfico 5. Diferencial de base entre as carcaças de Mato Grosso e São Paulo (%)

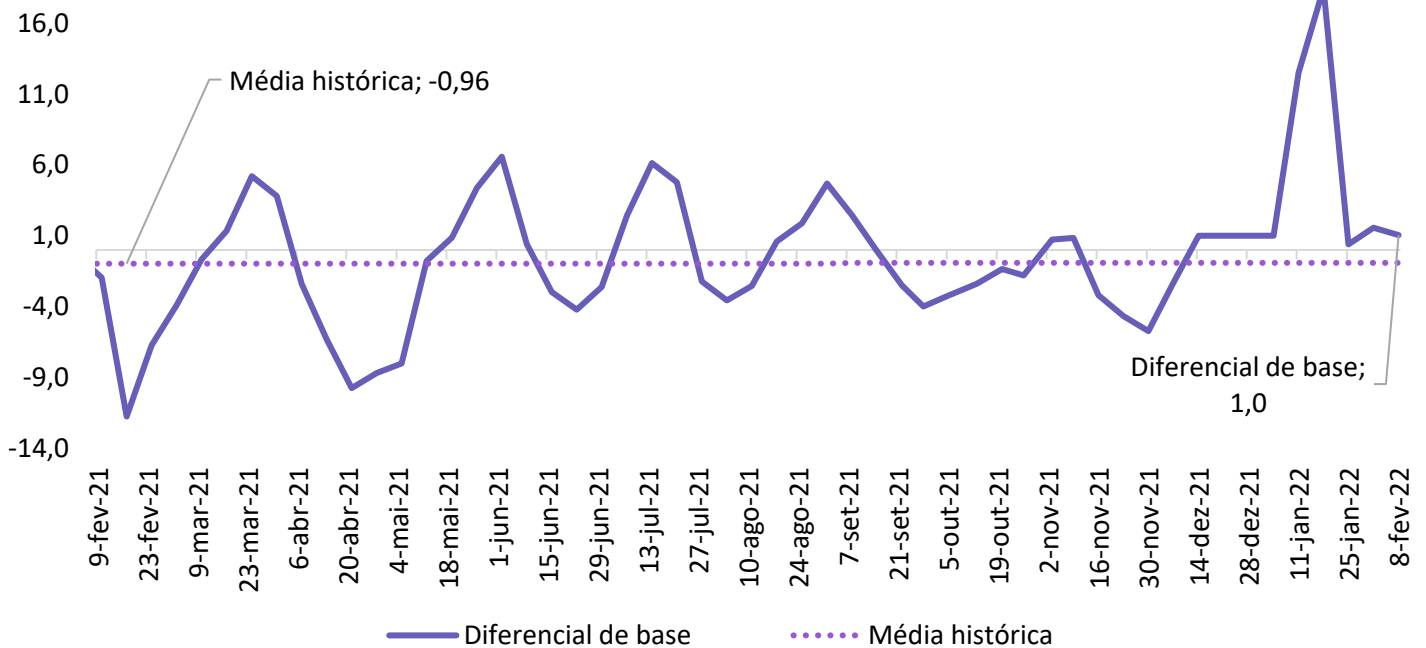

Fonte: Imea e Cepea

COMPARATIVOS

Gráfico 6. Média dos preços da carcaça do suíno (R\$/kg)

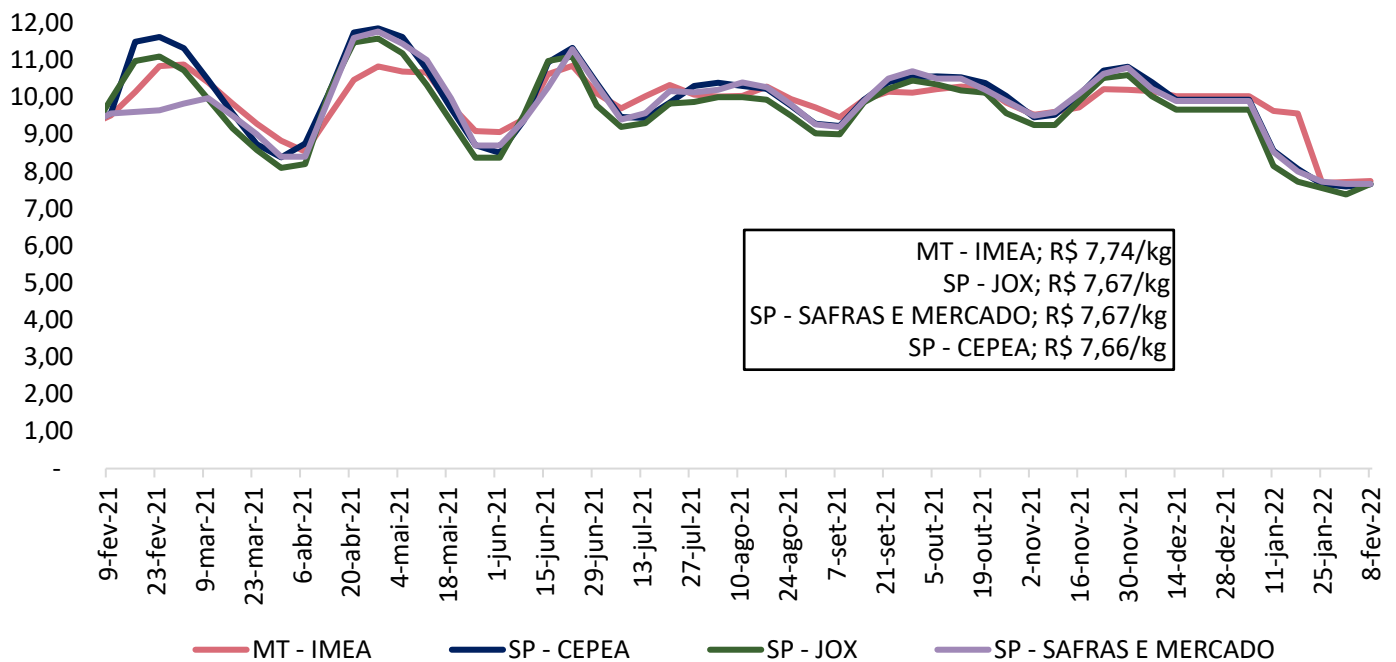

Fonte: Imea, Safras e mercado, Cepea e Jox

Gráfico 7. Preços dos cortes de suíno no varejo em Mato Grosso (R\$/kg)

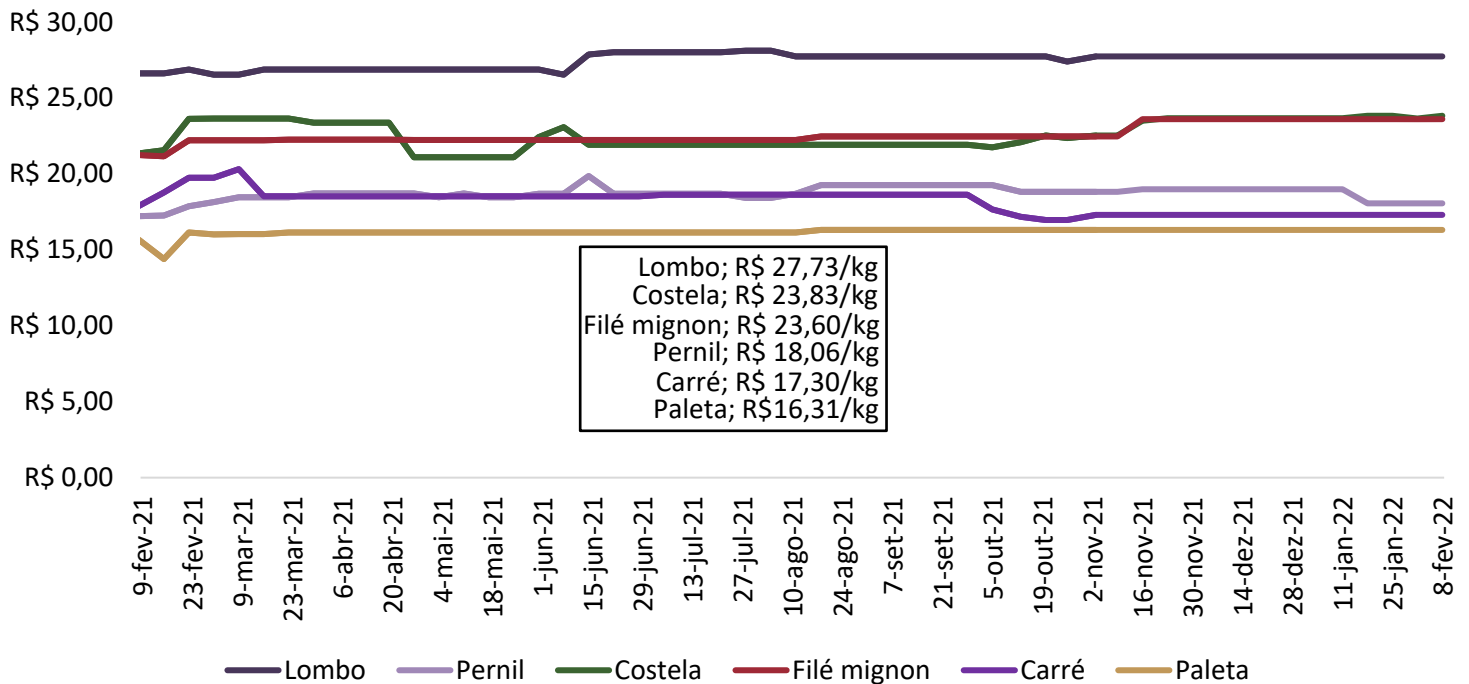

Fonte: Imea

COMPARATIVOS

Gráfico 8. Preços dos cortes de suíno no atacado em Mato Grosso (R\$/kg)

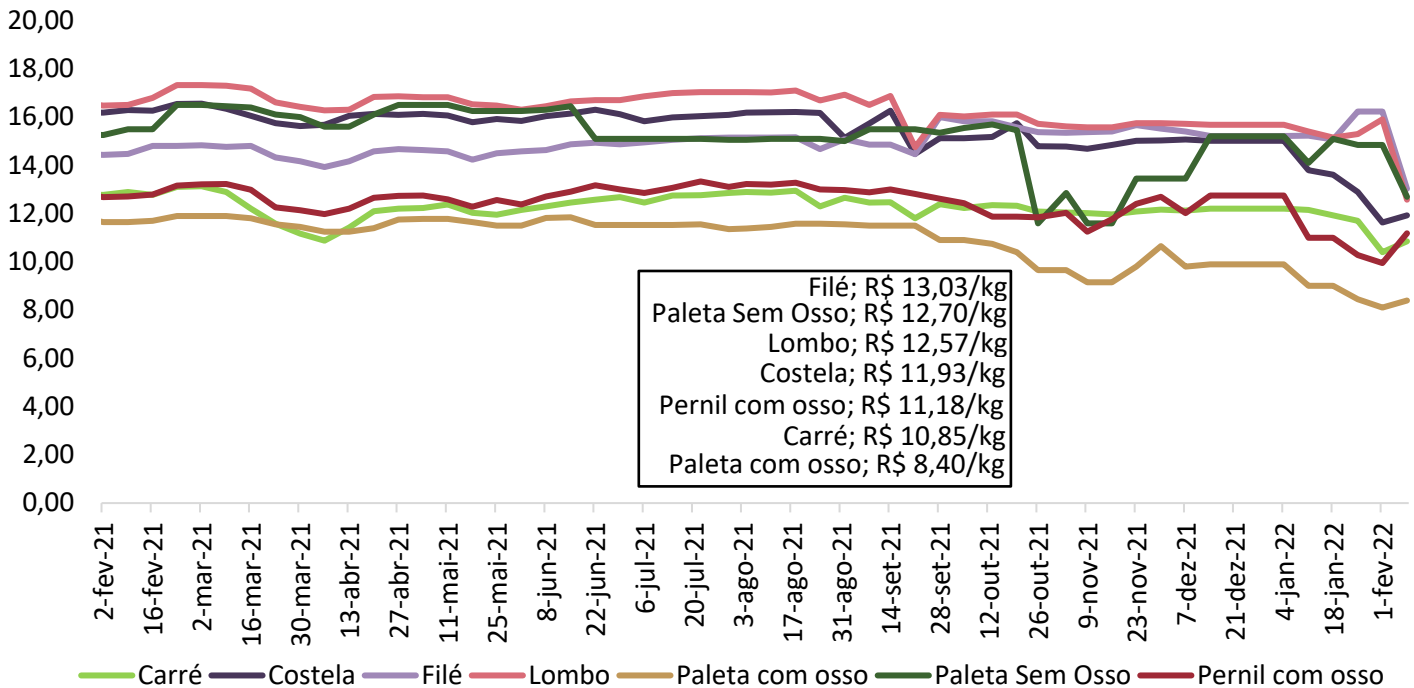

Fonte: Imea

Gráfico 9. Preços dos cortes de suíno no atacado em São Paulo (R\$/kg)

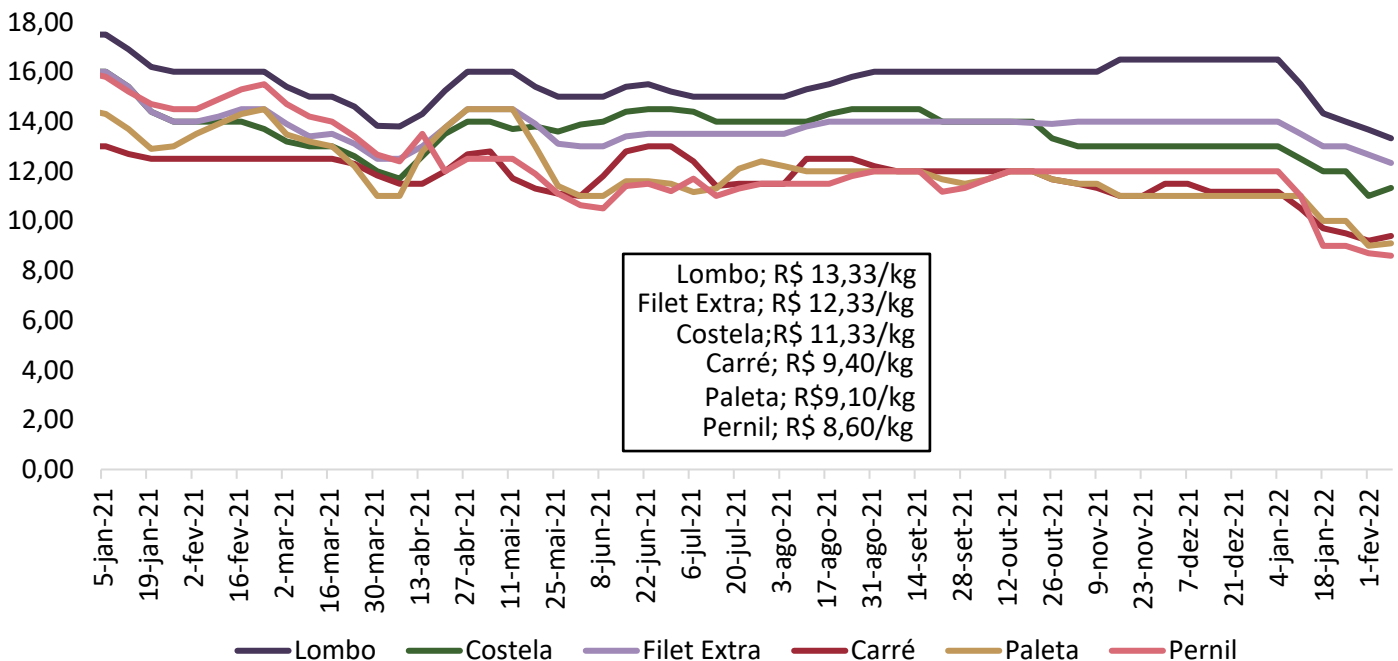

Fonte: Intercarnes

COMPARATIVOS

Gráfico 10. Relação de troca suíno vivo/varejo e suíno vivo/indústria

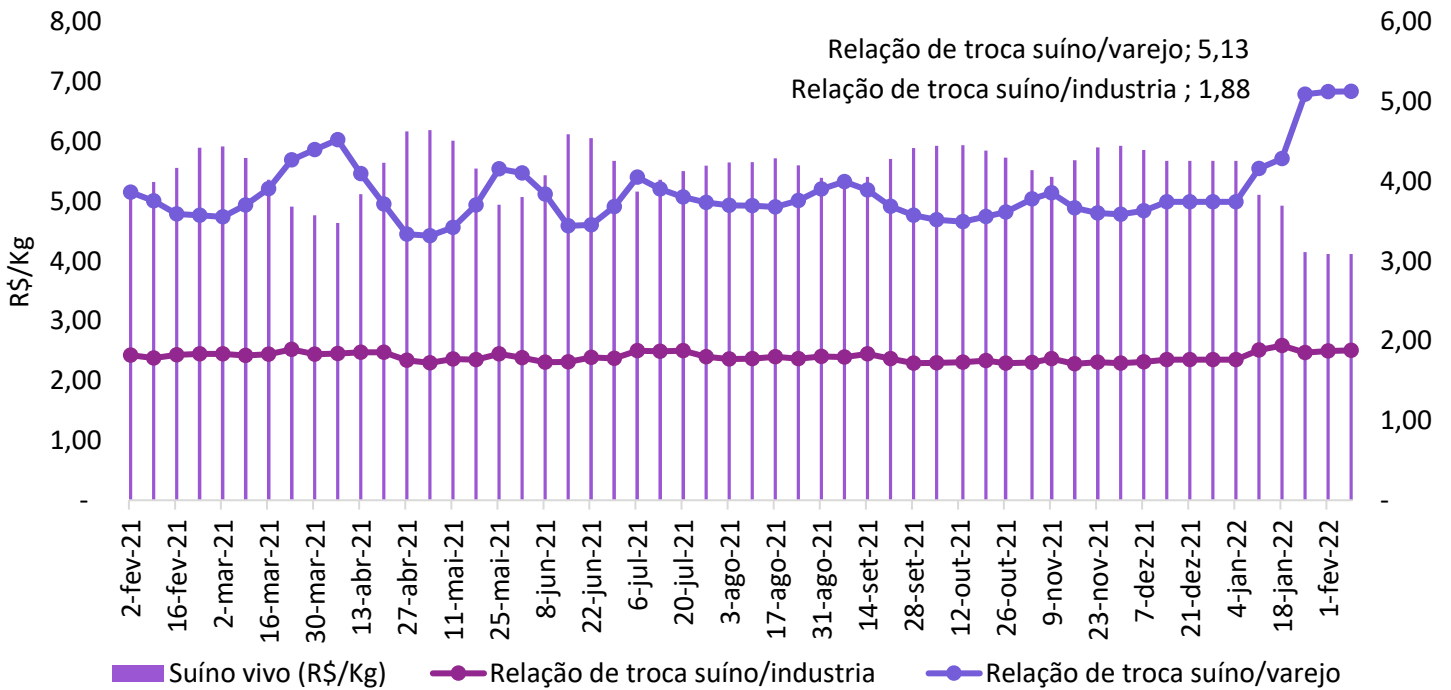

Fonte: Imea

Gráfico 11. Preço médio de exportação de carne suína em pedaços (R\$/kg)

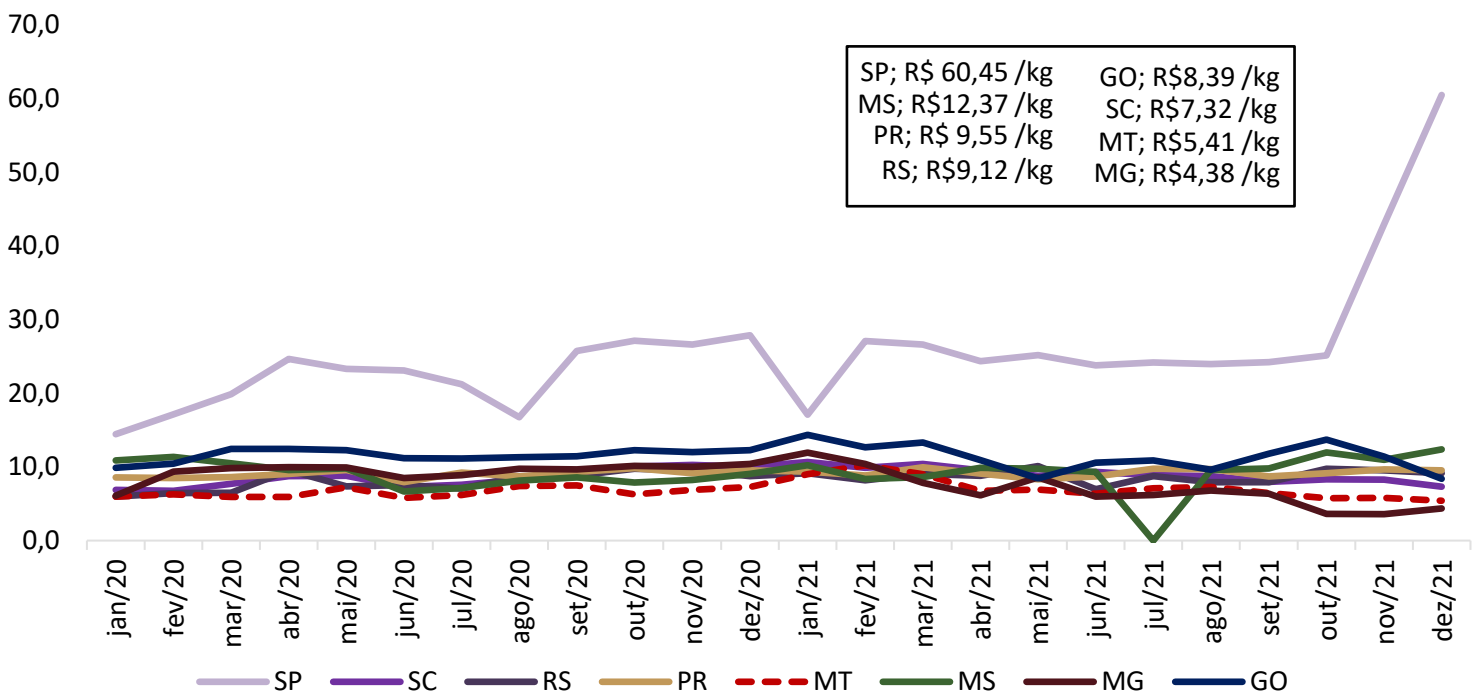

Fonte: Safras e Mercado

COMPARATIVOS

Gráfico 12. Preço médio de exportação de carne suína congelada (R\$/kg)

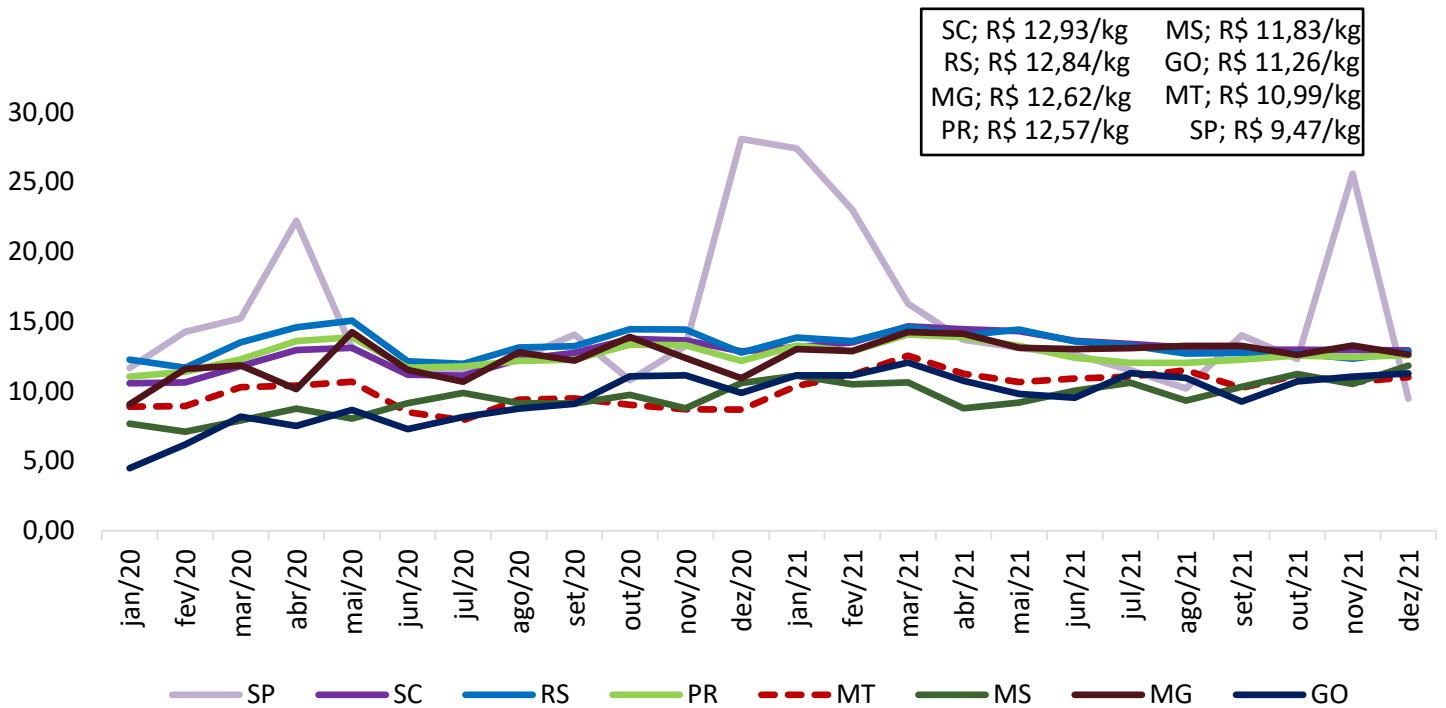

Fonte: Safras e Mercado

Gráfico 13. Preço médio de exportação de carne suína em miúdos (R\$/kg)

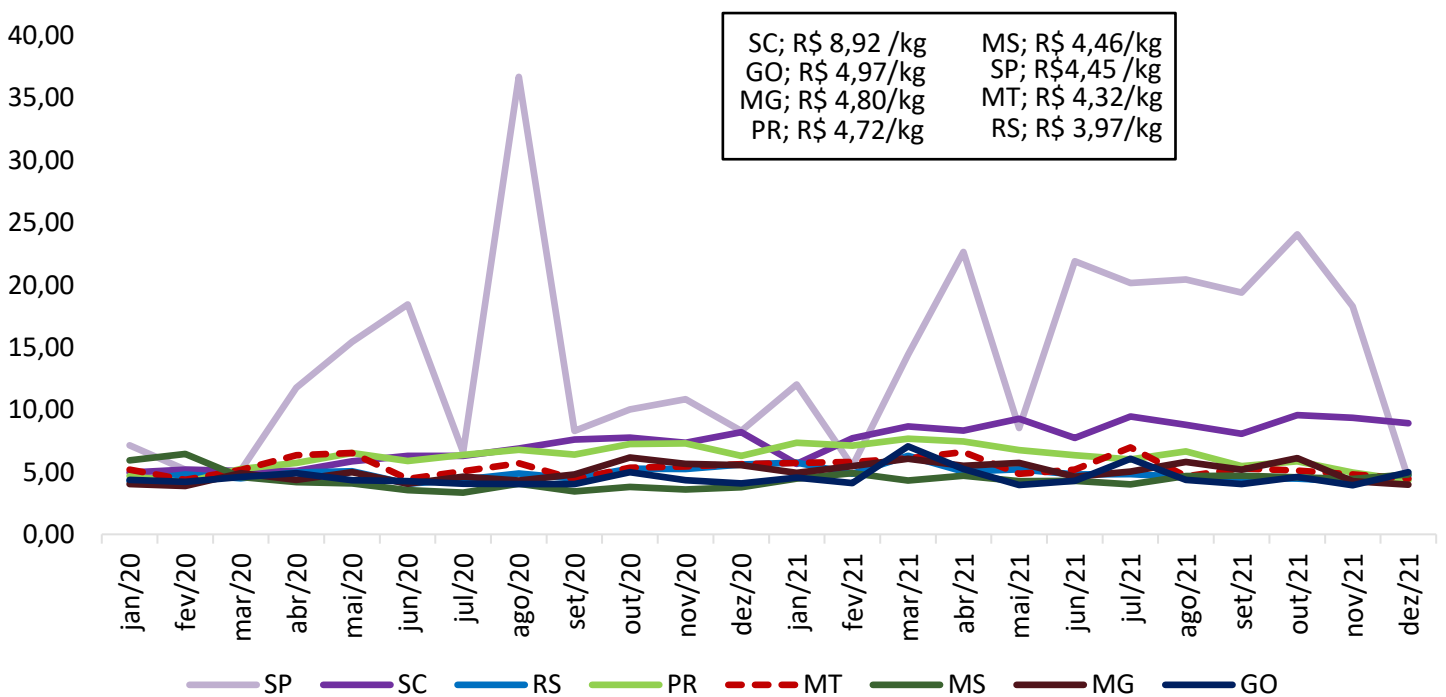

Fonte: Safras e Mercado

COMPARATIVOS

Gráfico 14. Exportações brasileiras de carne suína (volume)

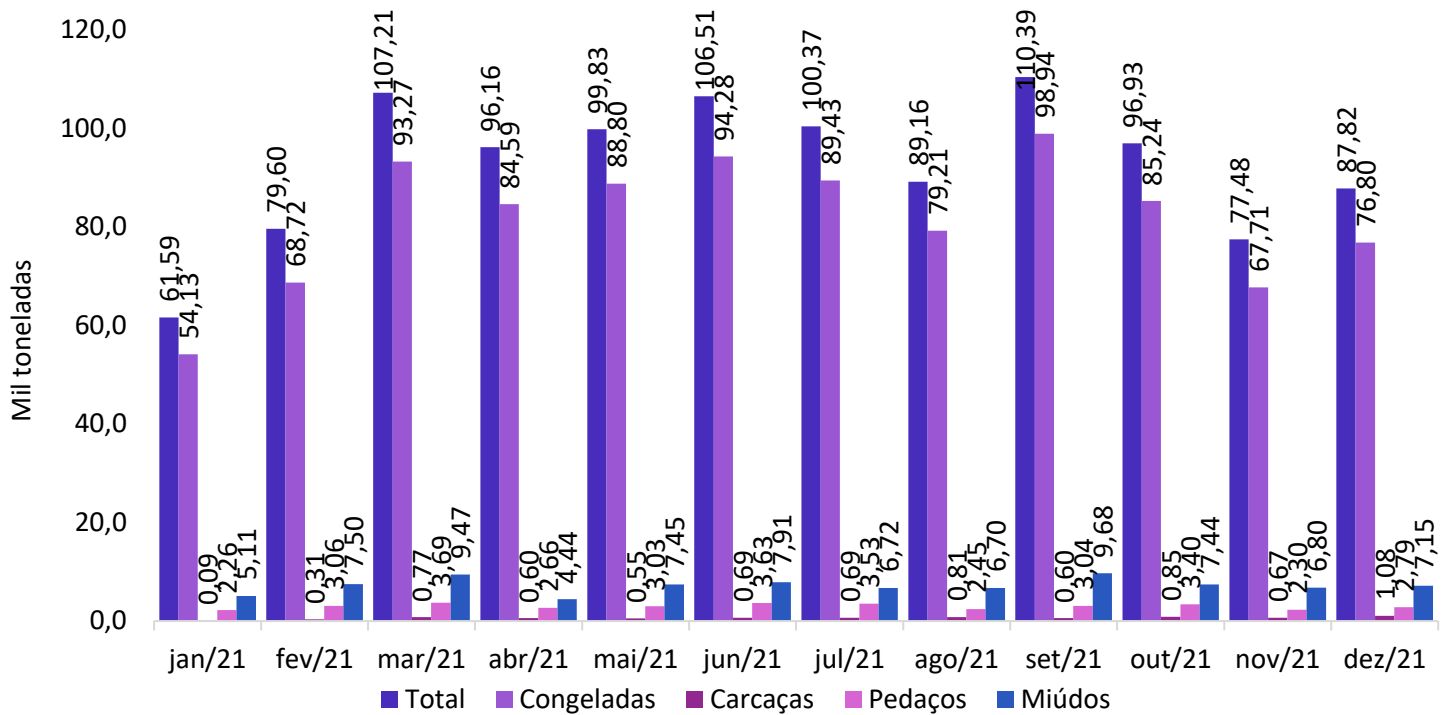

Fonte: Safras e Mercado

Gráfico 15. Exportações mato-grossenses de carne suína (volume)

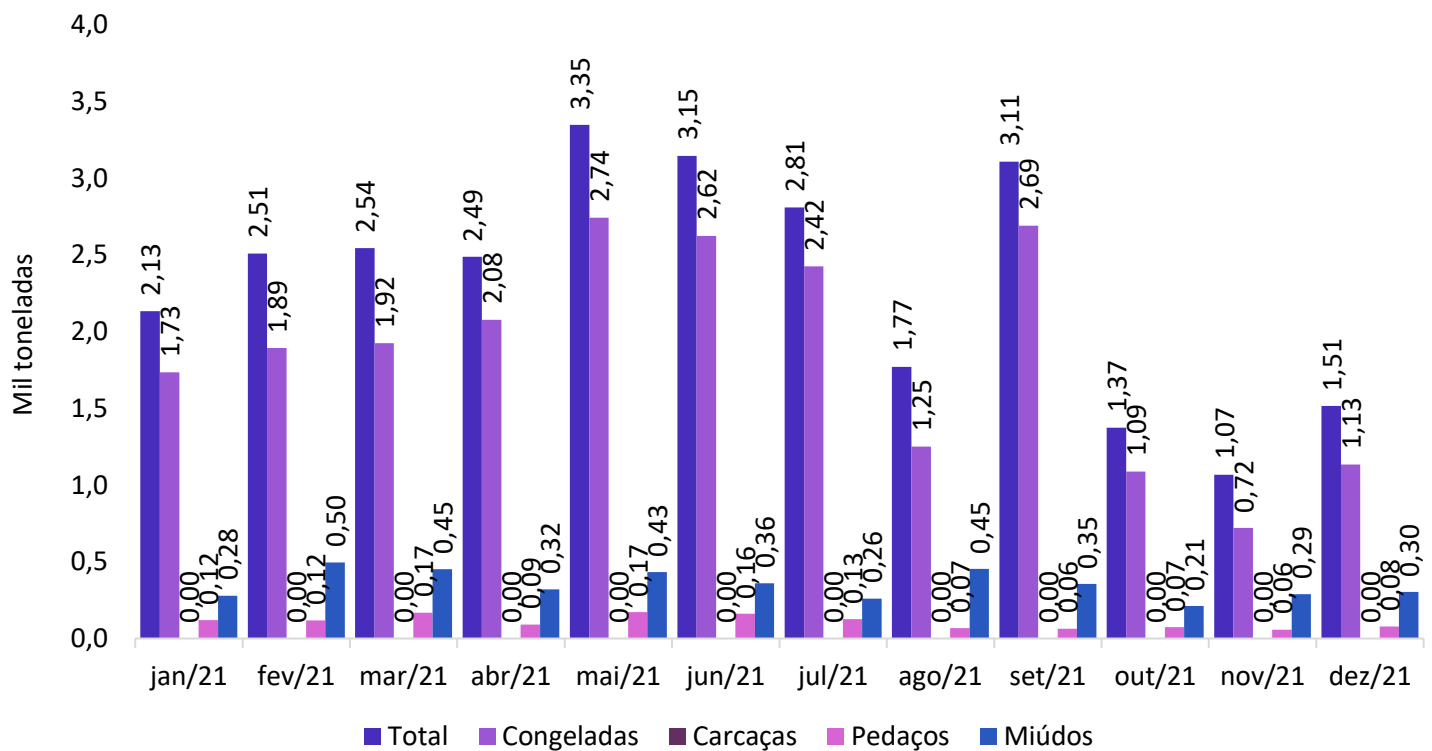

Fonte: Safras e Mercado