

RELATÓRIO SEMANAL



Elaboração: Imea

MERCADO DE SUÍNOS

	Fonte	Praças	Coleta	Unidade	Anterior	Atual	Varição
Carcaça Especial	Jox	SP	Semanal	R\$/kg	9,03	9,00	-0,33%
Carcaça Especial	Cepea	SP	Semanal	R\$/kg	9,29	9,23	-0,65%
Carcaça Especial	Safras e mercado	SP	Semanal	R\$/kg	9,27	9,20	-0,76%
Média das carcaças	03 institutos	SP	Semanal	R\$/kg	9,20	9,14	-0,58%
Sugestão de preço DENTRO do Estado	55% da média	SP	Semanal	R\$/kg	5,06	5,03	-0,58%
Sugestão de preço FORA do Estado	57% da média	SP	Semanal	R\$/kg	5,24	5,21	-0,58%
Carcaça	Imea	MT	Semanal	R\$/kg	9,73	9,46	-2,76%
Suíno Vivo (Preço pago ao produtor)	Imea	MT	Semanal	R\$/kg	5,40	5,27	-2,39%
Diferencial de Base das Carcaças	Imea e Cepea	MT - SP	Semanal	%	4,68	2,45	-2,23 p.p

O cenário de abate e exportação referente ao mês de ago.21 recuaram para Mato Grosso no comparativo mensal, segundo os dados do Indea e da Secex. Isso porque, com relação ao abate, foi observado um decréscimo de 7,54% no volume abatido, totalizando 265,17 mil cabeças abatidas no estado. Para as exportações, Mato Grosso diminuiu seus embarques em 106,20% e totalizou de 1,78 mil toneladas enviadas para o exterior. Esse cenário de queda nos envios esteve relacionado ao menor volume embarcado para a China e Hong Kong (-46,59%). Nos próximos meses o mercado brasileiro deve estar atento ao mercado chinês, uma vez que os preços da carne suína seguem em queda no país asiático, apontando para a forte produção doméstica. No mercado interno, o mercado mato-grossense seguiu apresentando queda nas cotações como mostra a tabela.

MERCADO DE BOVINOS

	Fonte	Praças	Coleta	Unidade	Anterior	Atual	Varição
Boi gordo à vista	Imea	MT	Semanal	R\$/@	299,34	299,25	-0,03%
Carcaça Casada	Imea	MT	Semanal	R\$/kg	19,48	19,45	-0,17%
Carcaça Casada	Cepea	SP	Semanal	R\$/kg	18,80	19,00	1,06%
Carcaça Casada	Jox	SP	Semanal	R\$/kg	-	-	-
Carcaça Casada	Safras e mercado	SP	Semanal	R\$/kg	-	-	-
Média das carcaças	03 institutos	SP	Semanal	R\$/kg	18,80	19,00	1,06%
Diferencial de Base das Carcaças	Imea e Cepea	MT - SP	Semanal	%	3,63	2,37	-1,27 p.p

Segundo o Indea, o abate total de bovinos no mês de ago.21 apresentou aumento de 4,18% ante o mês de jul.21 e totalizou 449,37 mil cabeças. Fatores como a maior retenção de fêmeas correspondeu para uma queda de 15,19% no abate, e influenciou diretamente neste cenário. Já a oferta de machos, por sua vez, apresentou alta de 17,75% no volume abatido, dado a maior entrega desses animais oriundos de confinamento neste período. Já com relação ao mercado externo, os embarques apresentaram alta de 20,94% neste mesmo comparativo, totalizando 50,18 mil TEC (toneladas em equivalente carcaça) enviadas. Por fim, no mercado interno a maioria dos frigoríficos se encontram fora de compra e os preços se mantiveram praticamente estáveis.

MERCADO DE AVES

	Fonte	Praças	Coleta	Unidade	Anterior	Atual	Varição
Frango congelado	Cepea	SP	Semanal	R\$/kg	8,03	8,29	3,24%
Frango resfriado	Cepea	SP	Semanal	R\$/kg	8,07	8,33	3,26%
Frango congelado	Jox	SP	Semanal	R\$/kg	7,53	7,79	3,45%
Frango resfriado	Jox	SP	Semanal	R\$/kg	10,03	10,20	1,69%
Frango congelado	Safras e mercado	SP	Semanal	R\$/kg	-	-	-
Frango resfriado	Safras e mercado	SP	Semanal	R\$/kg	-	-	-

Seguindo com a maior competitividade no mercado, as cotações tanto para o frango congelado, quanto para o resfriado apresentaram acréscimos para a praça de São Paulo. No que tange ao mercado interno de Mato Grosso, o abate referente ao mês de ago.21 divulgado pelo Imeda apresentou queda de 8,40% no comparativo mensal, totalizando 13,97 milhões de cabeças abatidas no estado. Com relação ao mercado externo, a Secex também divulgou os dados do mês de ago.21 e, com isso, foi observado um recuo de 15,64% nos envios matogrossenses de carne de frango para o mercado internacional, influenciado pelo decréscimo de 24,85% dos embarques para o Oriente Médio.

COMPARATIVOS

Gráfico 1. Média dos preços do suíno vivo pago ao produtor nas macrorregiões de Mato Grosso (R\$/kg)

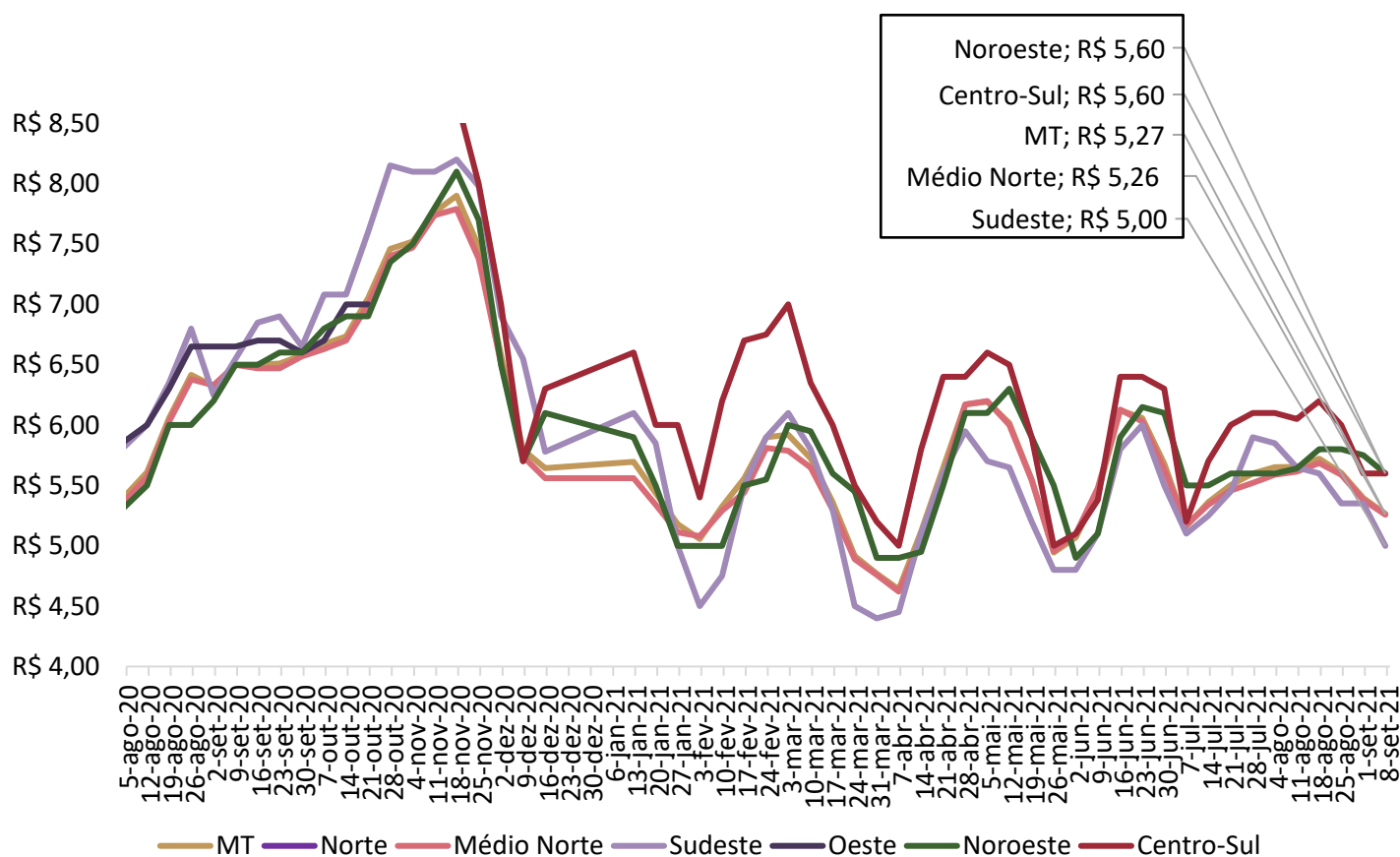

Nota: O levantamento de preço na região Centro-Sul iniciou em 17/11/2020

Fonte: Imeda

COMPARATIVOS

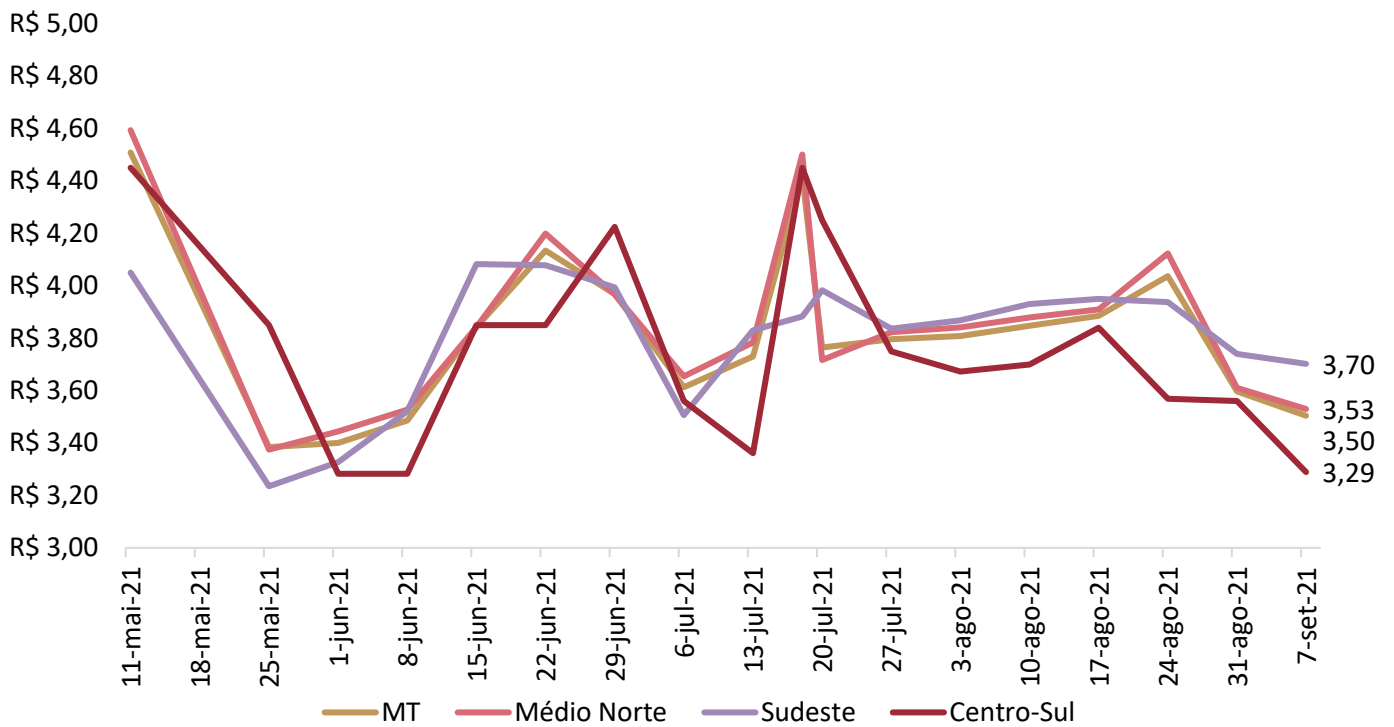
Gráfico 2. Média dos preços da matriz para descarte pago ao produtor em Mato Grosso (R\$/kg)

Nota: O levantamento de matrizes iniciou em 11/05/2021

Fonte: Imea.

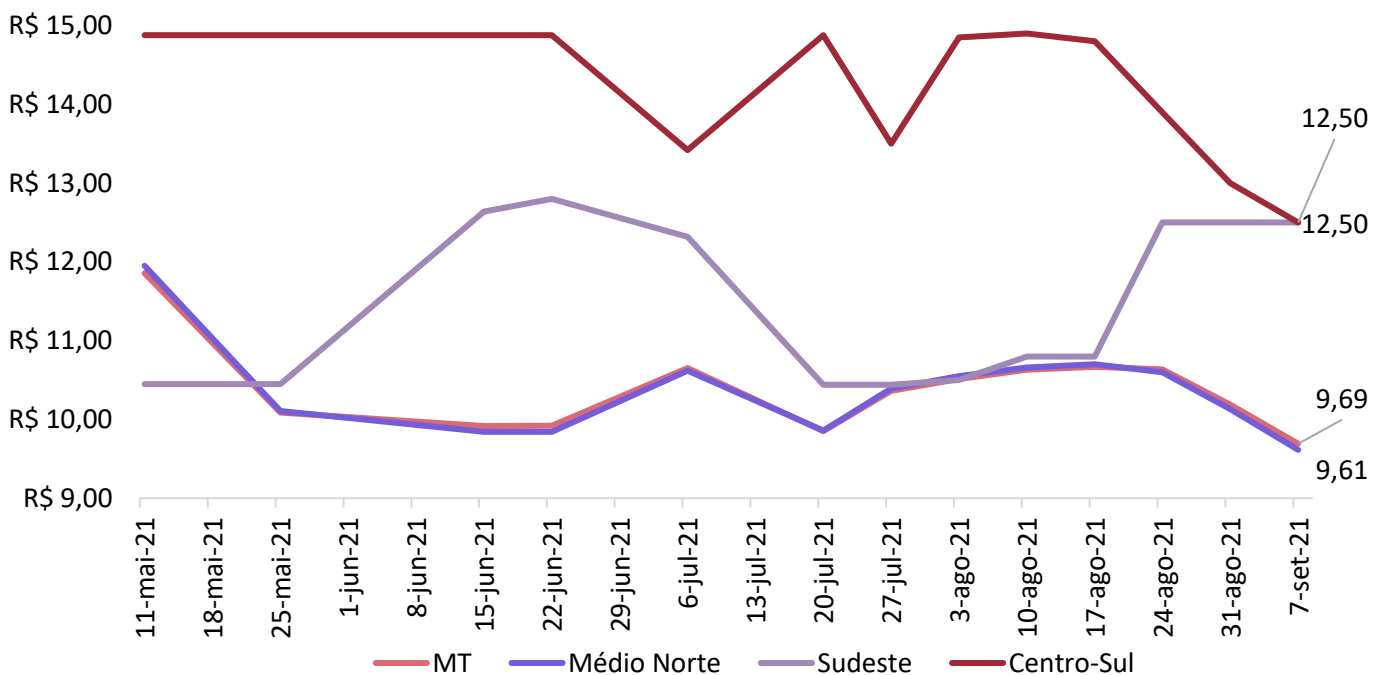
Gráfico 3. Média dos preços do leitão vivo pago ao produtor em Mato Grosso (R\$/kg)

Nota: O levantamento de leitão iniciou em 11/05/2021

Fonte: Imea.

COMPARATIVOS

Gráfico 4. Média dos preços do suíno vivo pago ao produtor em Mato Grosso e São Paulo (R\$/kg)

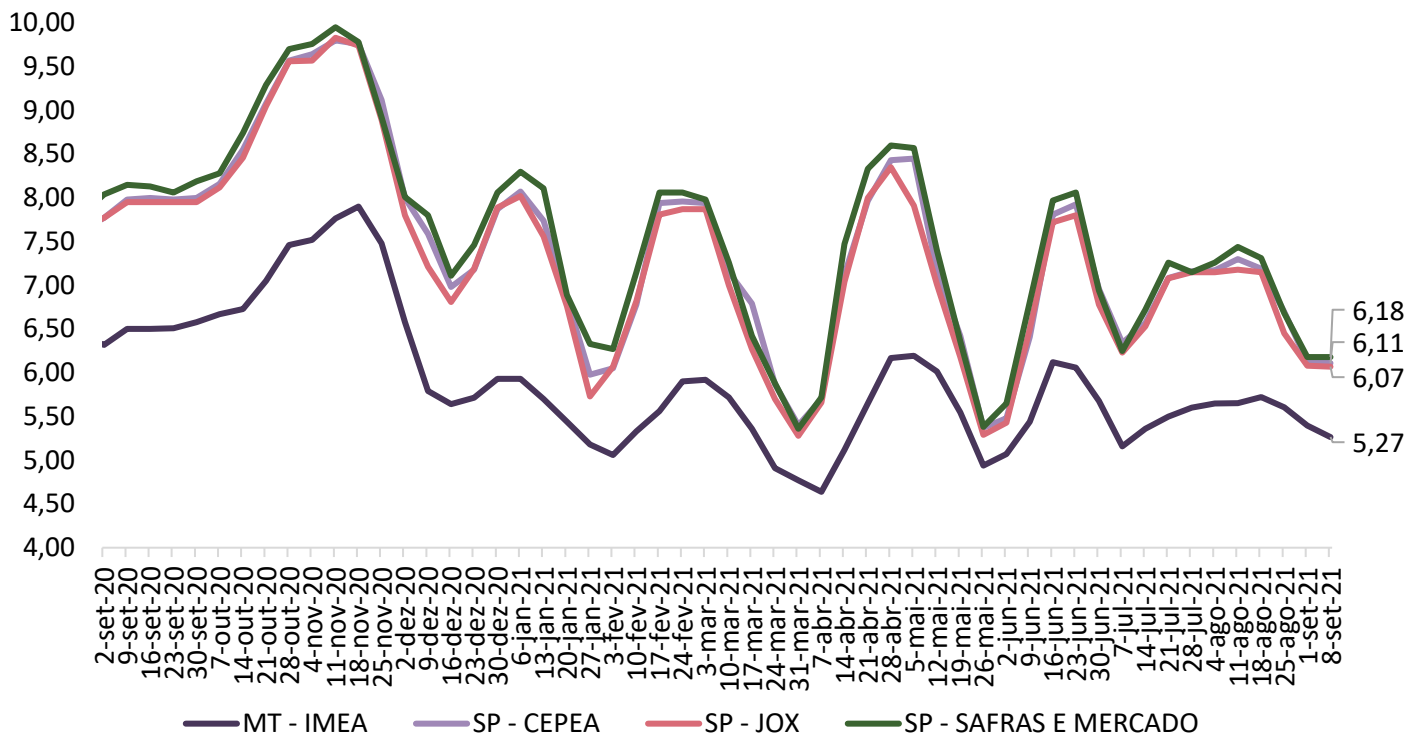

Fonte: Imea, Safras e mercado, Cepea e Jox

Gráfico 3. Diferencial de base entre as carcaças de Mato Grosso e São Paulo (%)

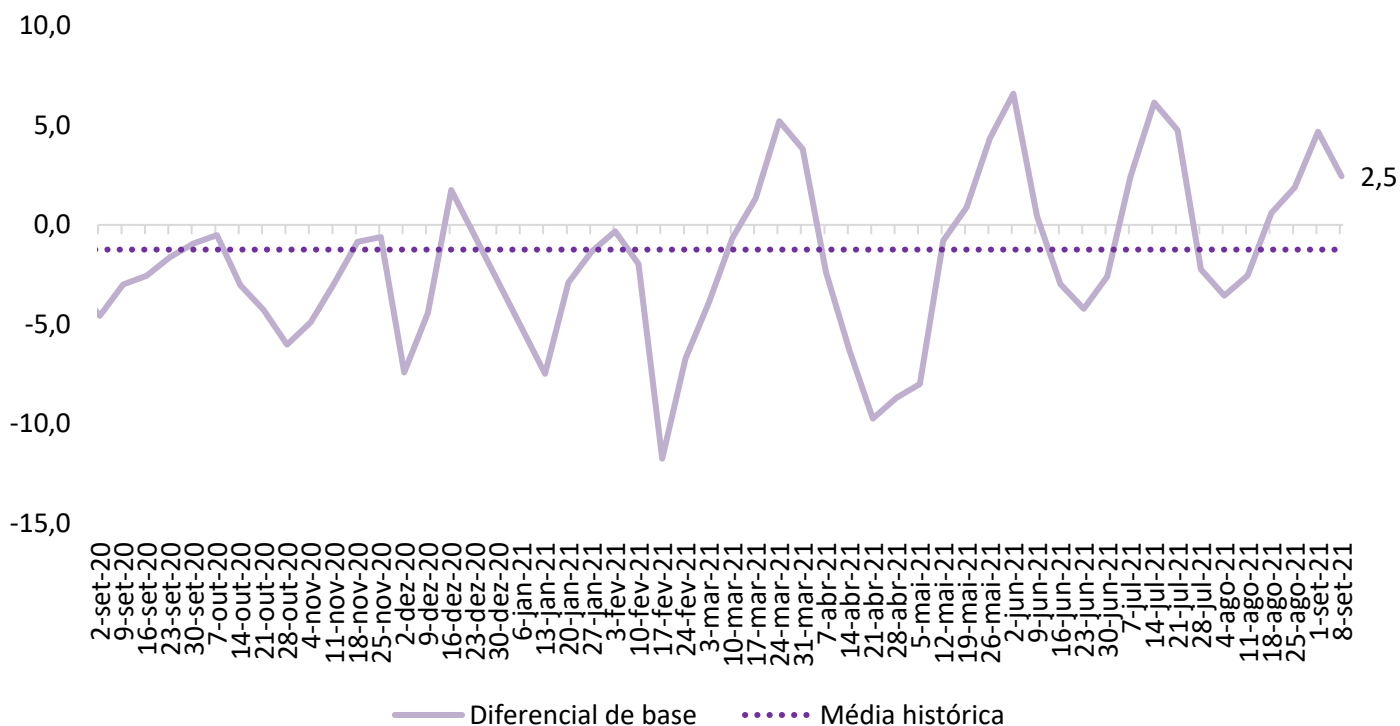

Fonte: Imea e Cepea

COMPARATIVOS

Gráfico 4. Média dos preços da carcaça do suíno (R\$/kg)

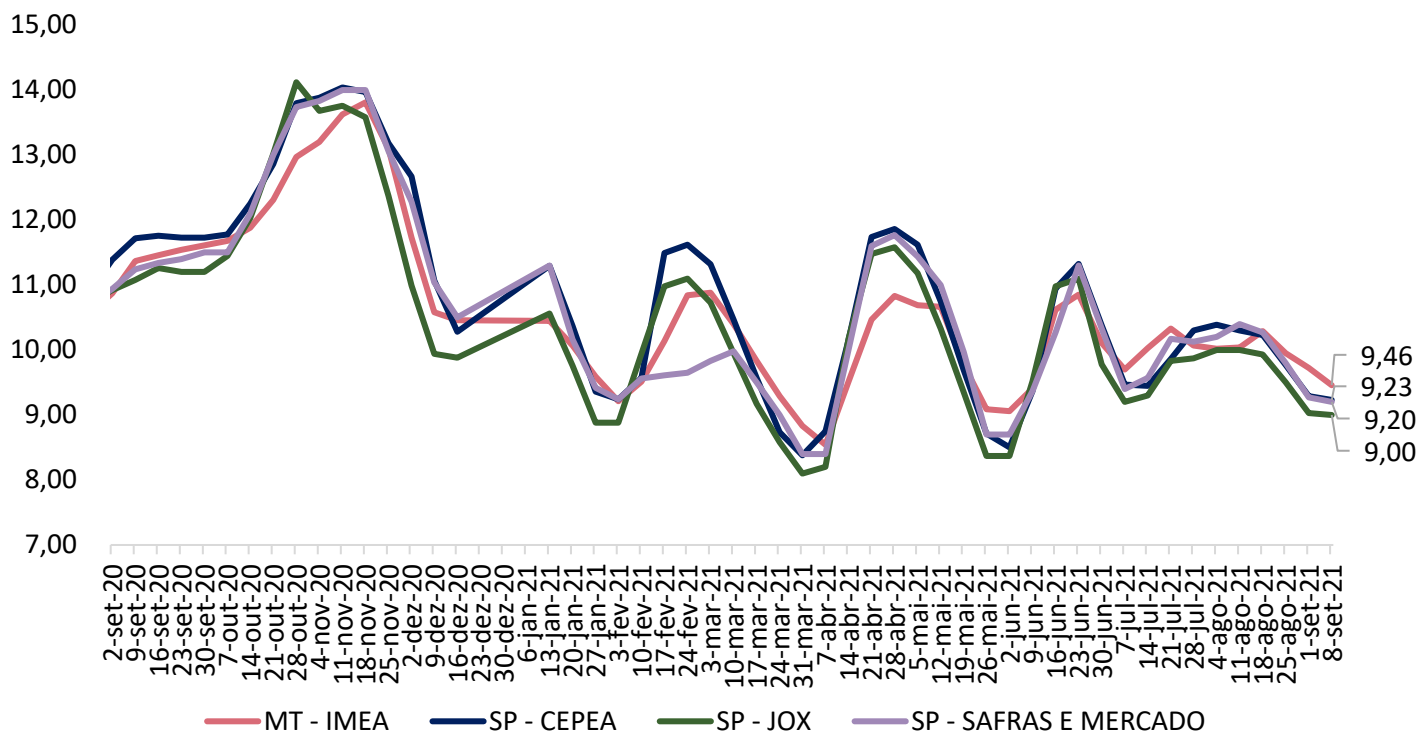

Fonte: Imea, Safras e mercado, Cepea e Jox

Gráfico 5. Preços dos cortes de suíno no varejo em Mato Grosso (R\$/kg)

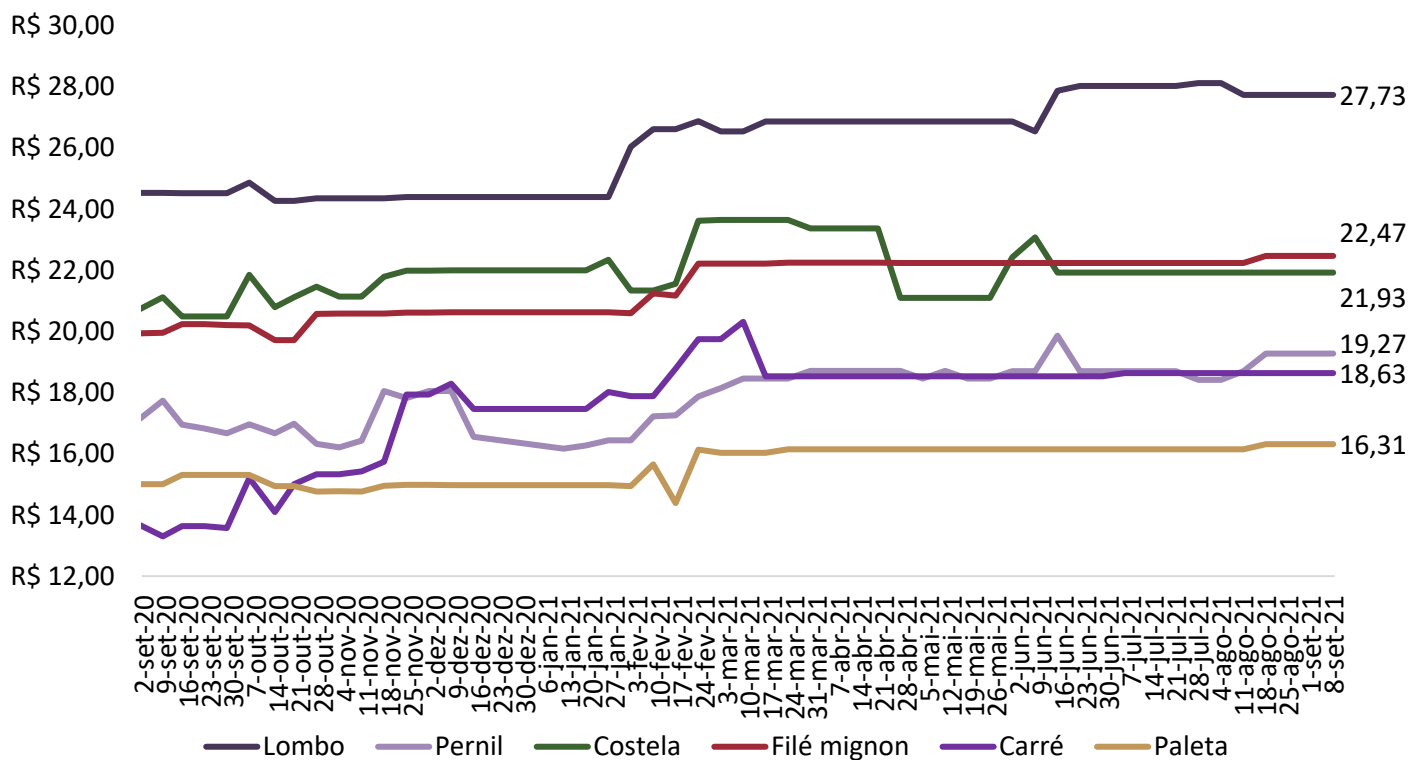

Fonte: Imea

COMPARATIVOS

Gráfico 6. Preços dos cortes de suíno no atacado em Mato Grosso (R\$/kg)

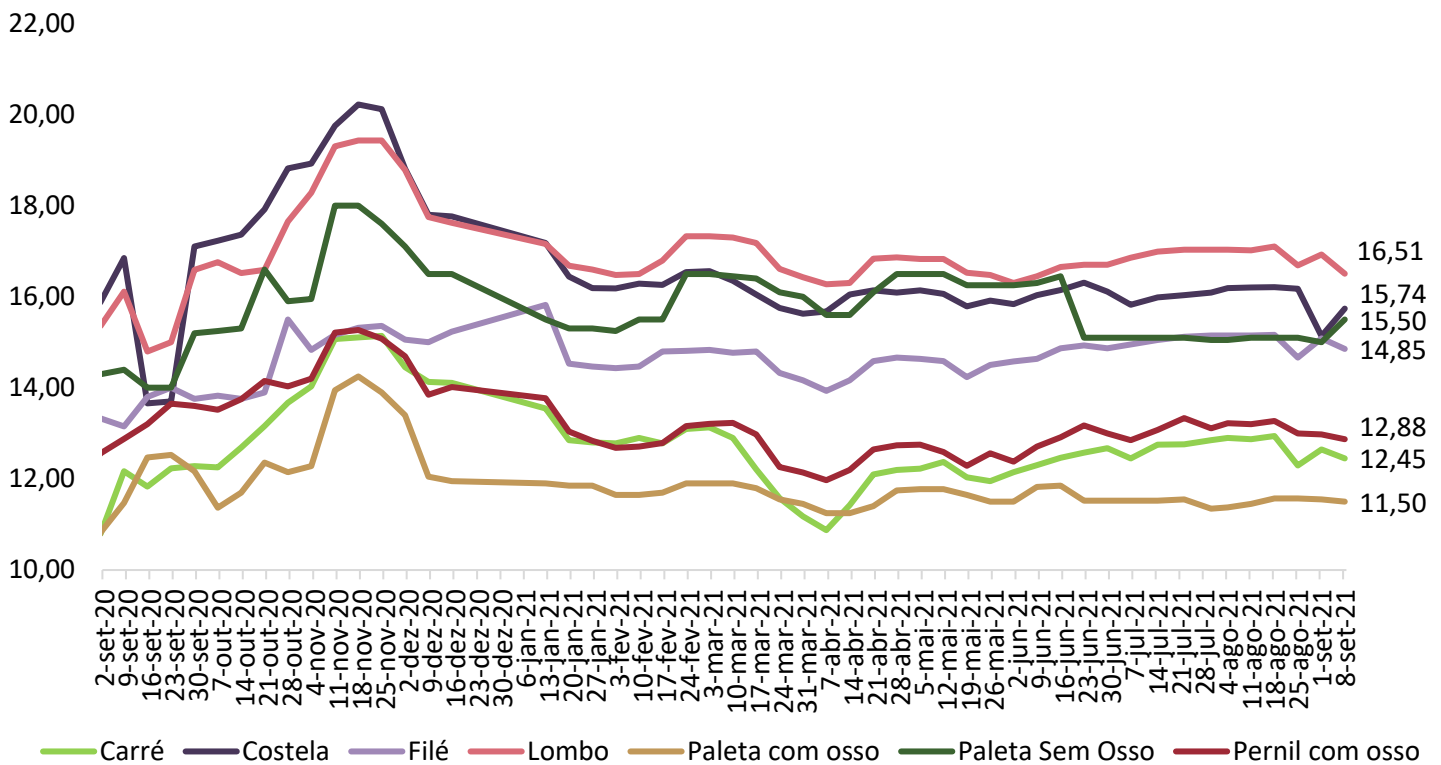

Fonte: Imea

Gráfico 7. Preços dos cortes no atacado em São Paulo (R\$/kg)

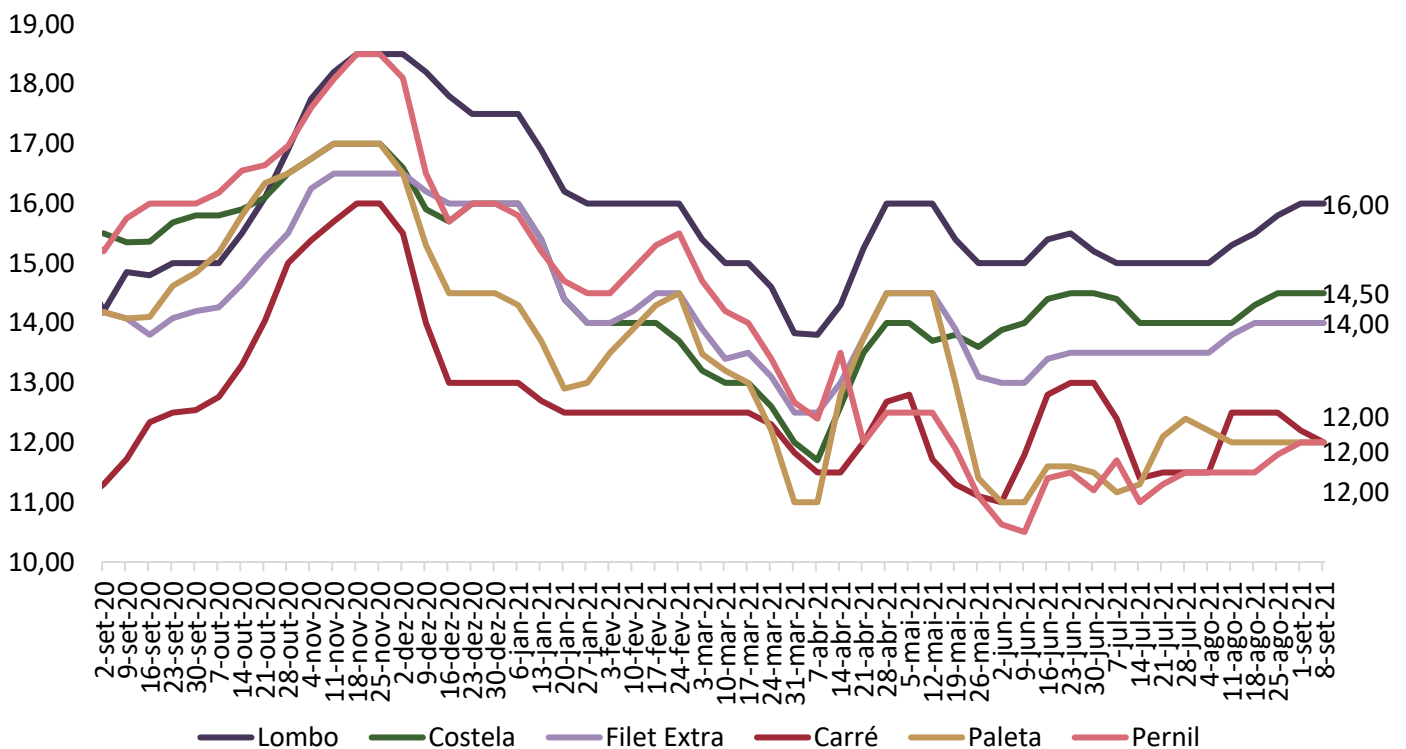

Fonte: Intercarnes

COMPARATIVOS

Gráfico 8. Relação de troca suíno vivo/varejo e suíno vivo/indústria

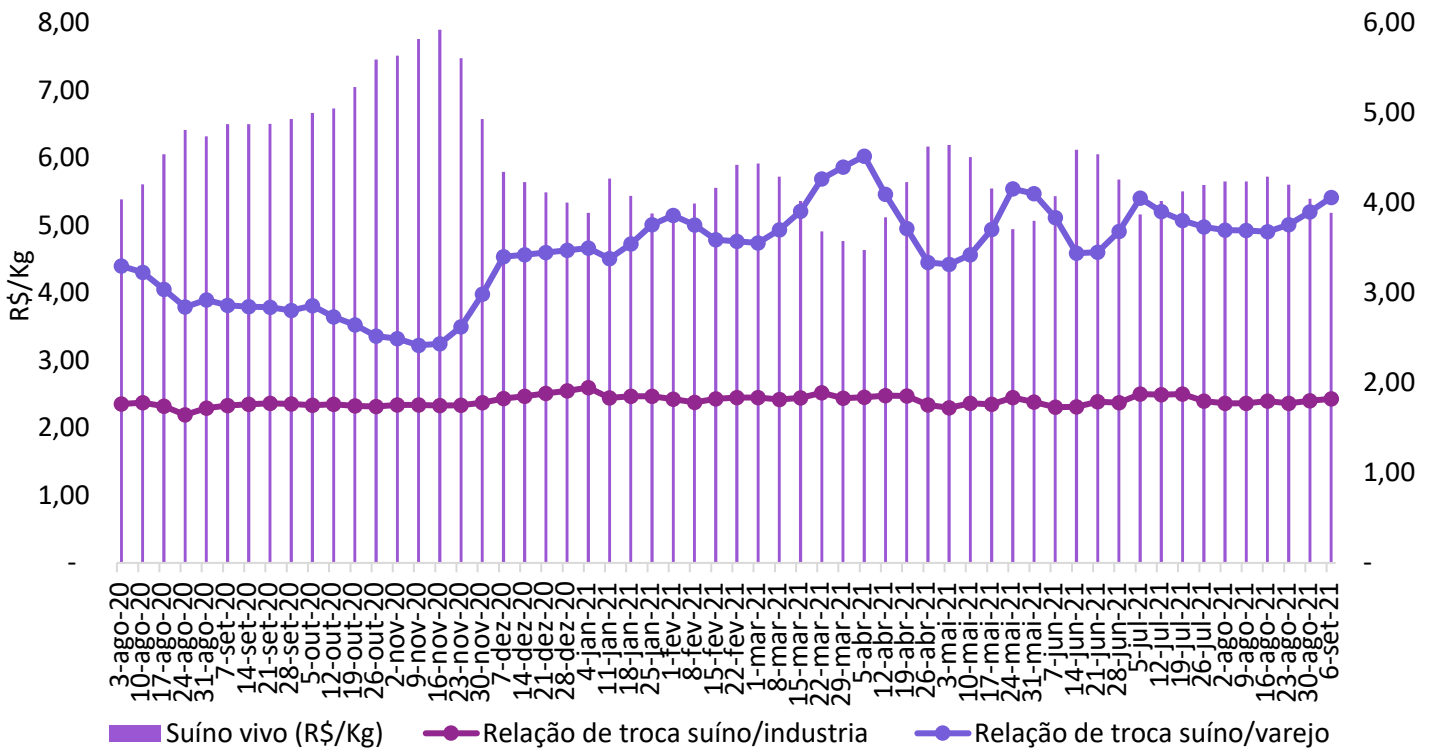

Fonte: Imea

Gráfico 9. Preço médio de exportação de carne suína em pedaços (R\$/kg)

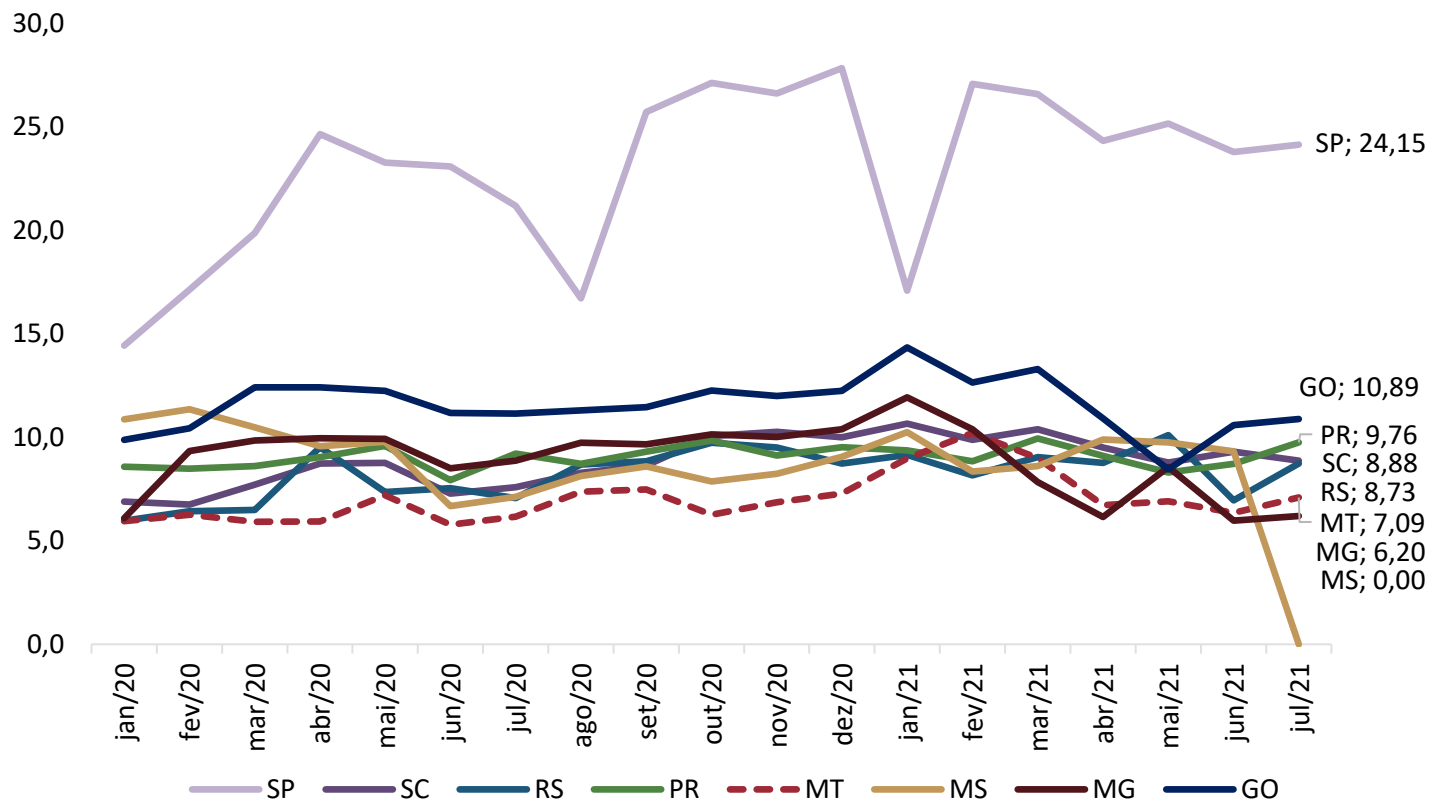

Fonte: Safras e Mercado

COMPARATIVOS

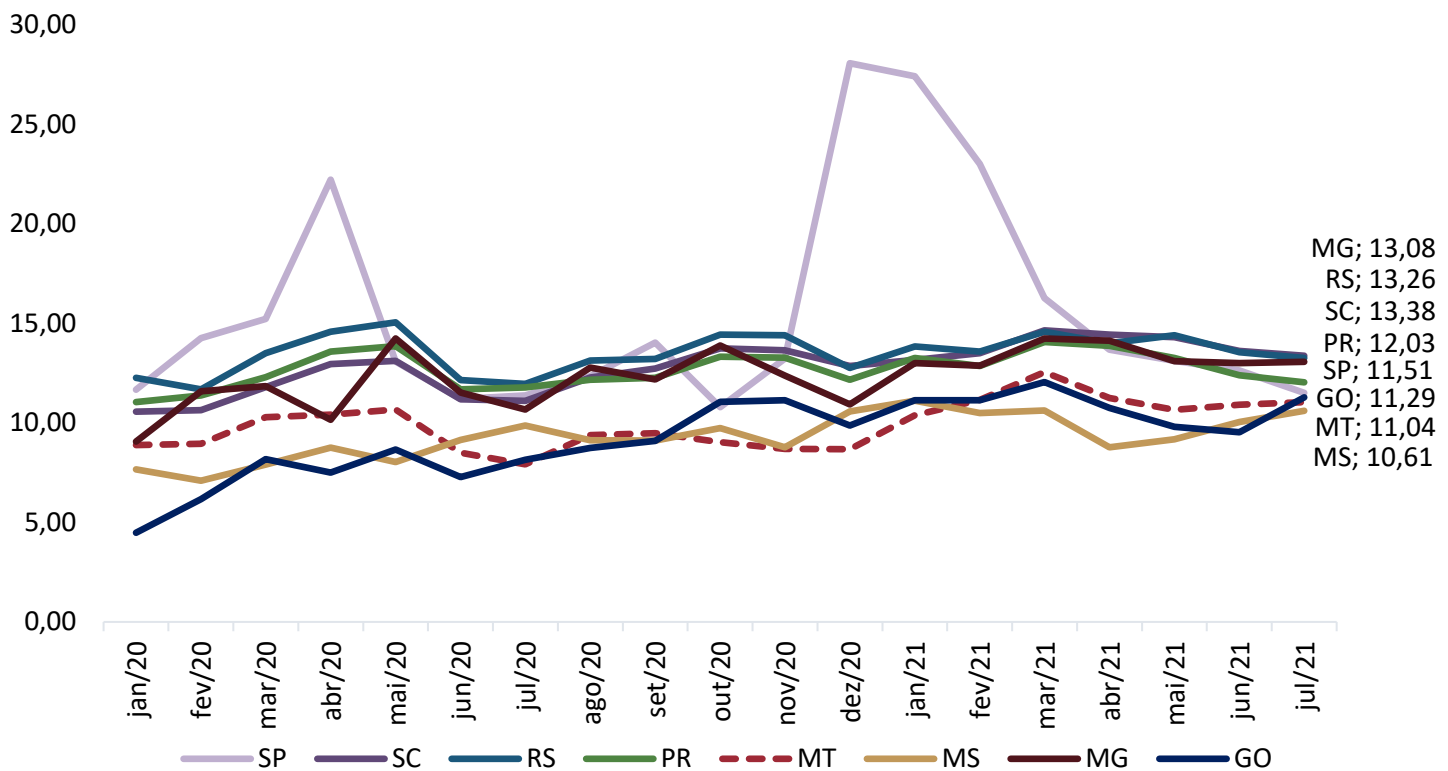
Gráfico 10. Preço médio de exportação de carne suína congelada (R\$/kg)

Fonte: Safras e Mercado

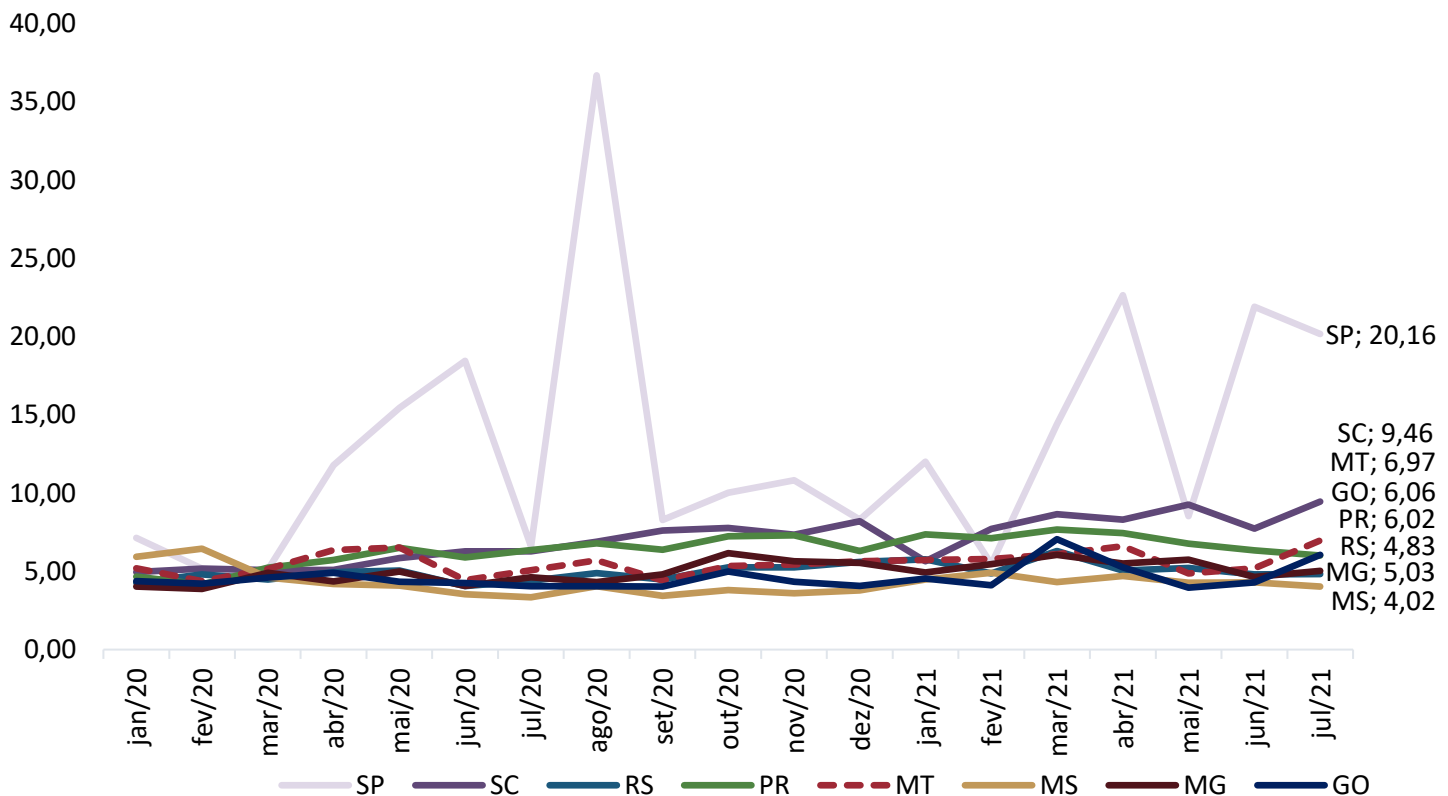
Gráfico 11. Preço médio de exportação de carne suína em miúdos (R\$/kg)

Fonte: Safras e Mercado

COMPARATIVOS

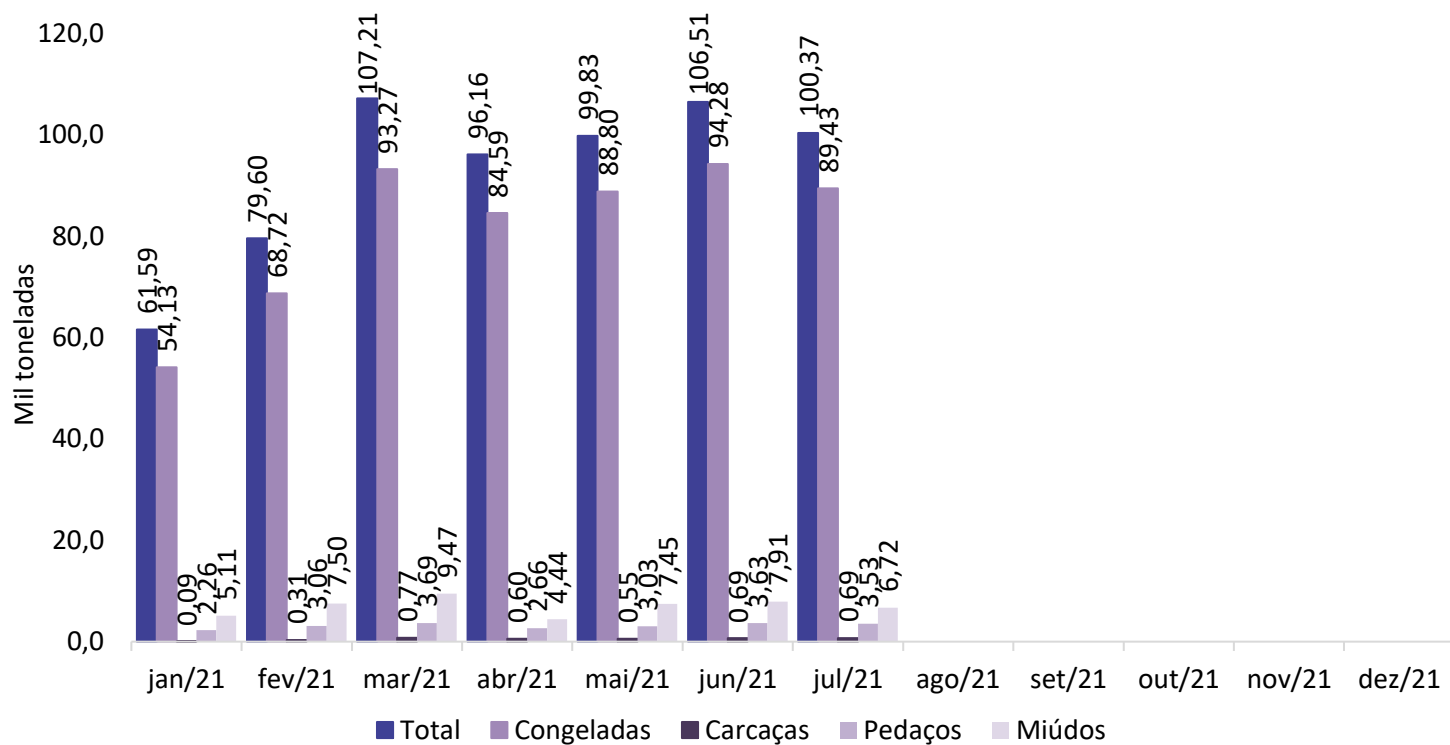
Gráfico 12. Exportações brasileiras de carne suína (volume)

Fonte: Safras e Mercado

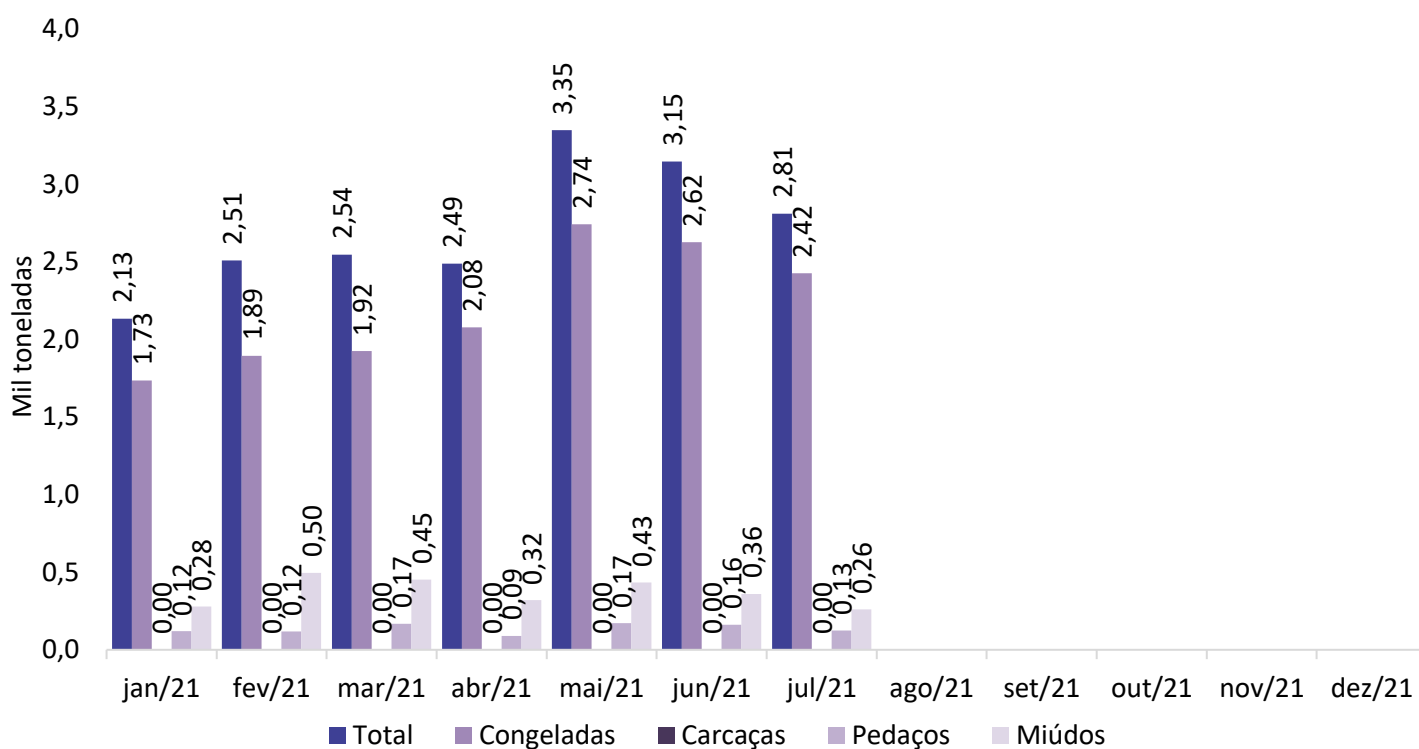
Gráfico 13. Exportações mato-grossenses de carne suína (volume)

Fonte: Safras e Mercado