

RELATÓRIO SEMANAL



Elaboração: Imea

MERCADO DE SUÍNOS

	Fonte	Praças	Coleta	Unidade	Anterior	Atual	Varição
Carcaça Especial	Jox	SP	Semanal	R\$/kg	8,10	8,20	1,23%
Carcaça Especial	Cepea	SP	Semanal	R\$/kg	8,41	8,75	4,04%
Carcaça Especial	Safras e mercado	SP	Semanal	R\$/kg	8,40	8,40	0,00%
Média das carcaças	03 institutos	SP	Semanal	R\$/kg	8,30	8,45	1,77%
Sugestão de preço DENTRO do Estado	55% da média	SP	Semanal	R\$/kg	4,57	4,65	1,77%
Sugestão de preço FORA do Estado	57% da média	SP	Semanal	R\$/kg	4,73	4,82	1,77%
Carcaça	Imea	MT	Semanal	R\$/kg	8,73	8,54	-2,18%
Suíno Vivo (Preço pago ao produtor)	Imea	MT	Semanal	R\$/kg	4,77	4,64	-2,73%
Diferencial de Base das Carcaças	Imea e Cepea	MT - SP	Semanal	%	3,80	-2,40	-6,20 p.p

Diante de uma demanda que segue enfraquecida em Mato Grosso, mais uma vez as cotações do quilo do suíno vivo e da carcaça comum apresentaram queda no estado. Nesta semana, a queda registrada foi de -2,73% para o animal vivo e de -2,18% para a carcaça comum, que ficaram cotados à R\$ 4,64/kg e R\$ 8,54/kg, respectivamente, no comparativo semanal. Em contrapartida, para a praça de São Paulo os preços das carcaças esboçaram reações na média dos três institutos, resultando no incremento de 1,77%. Com a entrada dos salários, somada a liberação de novas parcelas do auxílio emergencial a expectativa é de aumento o consumo doméstico, uma vez que o poder de compra da população apresenta melhora nesta primeira quinzena do mês. No mercado varejista, nesta semana, os preços dos cortes permaneceram estáveis em Mato Grosso.

MERCADO DE BOVINOS

	Fonte	Praças	Coleta	Unidade	Anterior	Atual	Varição
Boi gordo à vista	Imea	MT	Semanal	R\$/@	294,74	296,79	0,70%
Carcaça Casada	Imea	MT	Semanal	R\$/kg	18,76	18,92	0,85%
Carcaça Casada	Cepea	SP	Semanal	R\$/kg	19,00	19,00	0,00%
Carcaça Casada	Jox	SP	Semanal	R\$/kg	-	-	-
Carcaça Casada	Safras e mercado	SP	Semanal	R\$/kg	-	-	-
Média das carcaças	03 institutos	SP	Semanal	R\$/kg	19,00	19,00	0,00%
Diferencial de Base das Carcaças	Imea e Cepea	MT - SP	Semanal	%	-1,26	-0,42	0,84 p.p

Em Mato Grosso, o preço da arroba do boi gordo a vista foi cotada a R\$ 296,79 esta semana e registrou leve incremento de 0,70% no comparativo semanal. Dentro da porteira, a oferta de animais para abate continuou restrita no estado, elevando as cotações cada vez mais, com isso, a maioria dos produtores tem efetivado novos contratos nesta semana, uma vez que os preços se mostraram mais atrativos. Com relação a demanda interna, o comércio na ponta da cadeia se prepara para esta primeira quinzena do mês buscando repor seus estoques, a fim de atender a demanda que cresce logo no início do mês com o recebimento dos salários. Além disso, com a volta do auxílio emergencial, a expectativa é que o consumo pela proteína aumente nesse mês de abril.

MERCADO DE AVES

	Fonte	Praças	Coleta	Unidade	Anterior	Atual	Varição
Frango congelado	Cepea	SP	Semanal	R\$/kg	6,38	6,19	-2,98%
Frango resfriado	Cepea	SP	Semanal	R\$/kg	6,57	6,20	-5,63%
Frango congelado	Jox	SP	Semanal	R\$/kg	5,37	5,47	1,86%
Frango resfriado	Jox	SP	Semanal	R\$/kg	6,61	6,65	0,61%
Frango congelado	Safras e mercado	SP	Semanal	R\$/kg	-	-	-
Frango resfriado	Safras e mercado	SP	Semanal	R\$/kg	-	-	-

Neste início de abr.21 os preços para o mercado de frango apresentaram variações mistas na praça paulista. De acordo com os dados do Cepea, o frango congelado foi cotado a R\$ 6,19/kg e o frango resfriado a R\$ 6,20/kg, decréscimos de 2,98% e 5,62%, respectivamente, ante a semana anterior. Em contrapartida, para o instituto Jox Assessoria, as variações foram positivas, de 1,86% para o frango congelado e de 0,61% para o resfriado no comparativo semanal, sendo cotados a R\$ 5,47/kg e R\$ 6,65/kg. De modo geral, o mercado não apresentou aumentos expressivos, entretanto as expectativas do setor são de melhora nesta primeira quinzena do mês.

COMPARATIVOS

Gráfico 1. Média dos preços do suíno vivo pago ao produtor nas macrorregiões de Mato Grosso (R\$/kg)

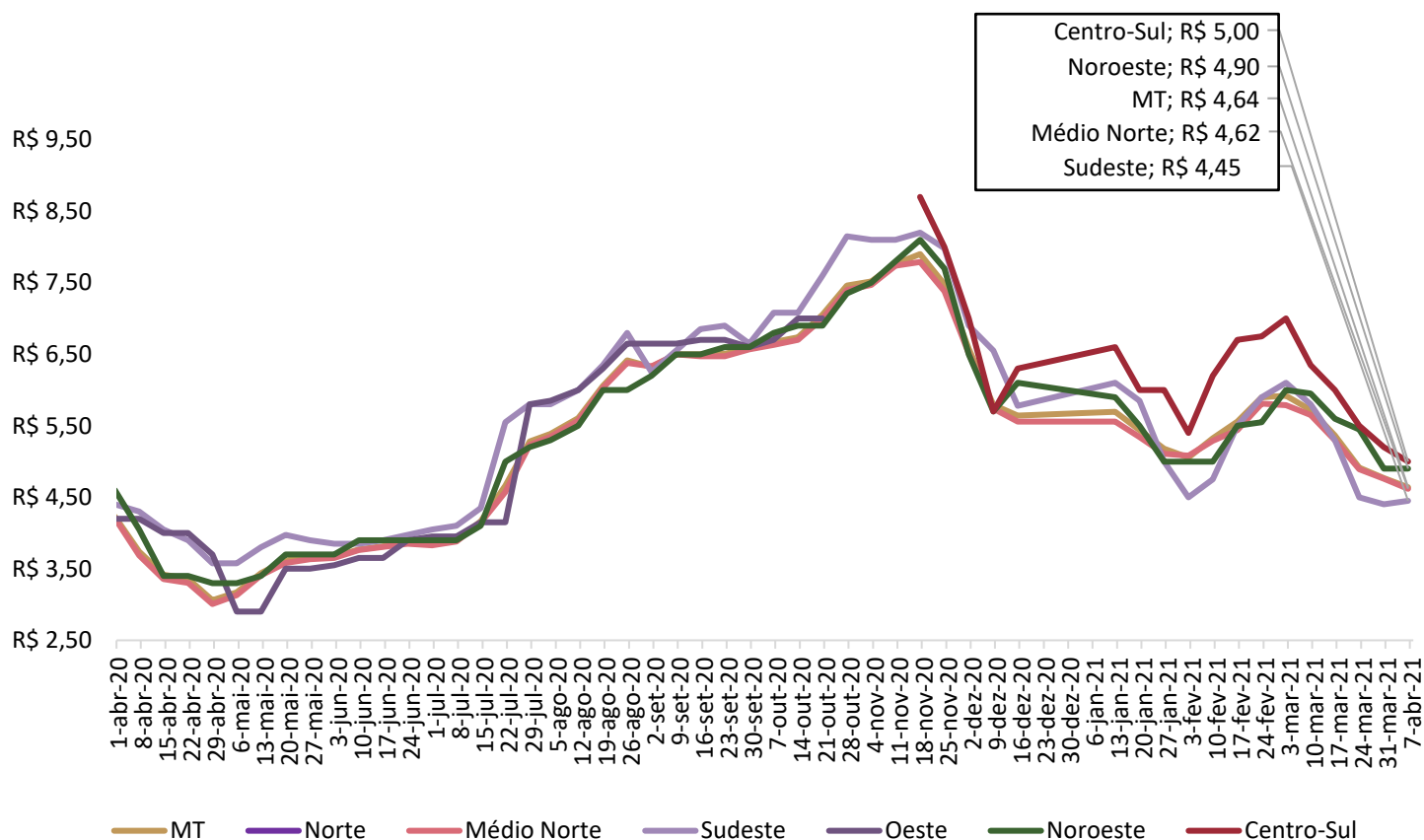

Nota: O levantamento de preço na região Centro-Sul iniciou em 17/11/2020

Fonte: Imea

COMPARATIVOS

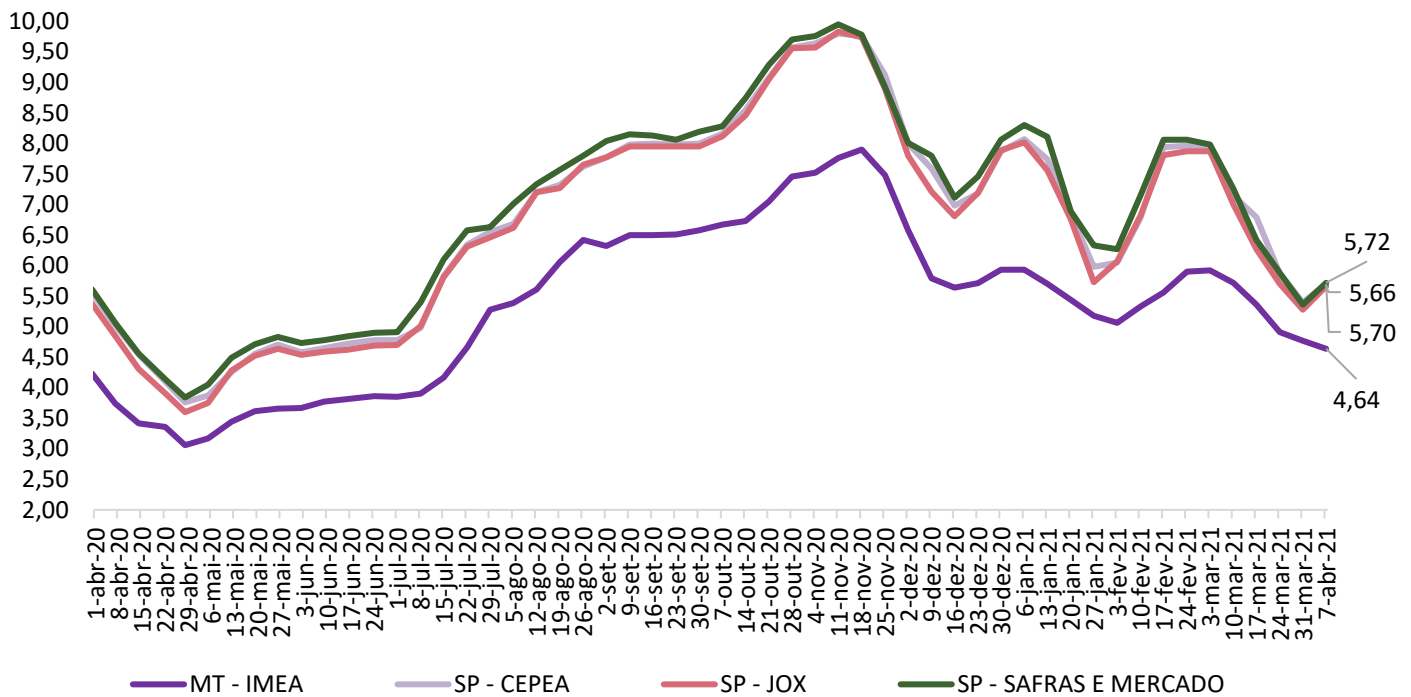
Gráfico 2. Média dos preços do suíno vivo pago ao produtor em Mato Grosso e São Paulo (R\$/kg)

Fonte: Imea, Safras e mercado, Cepea e Jox

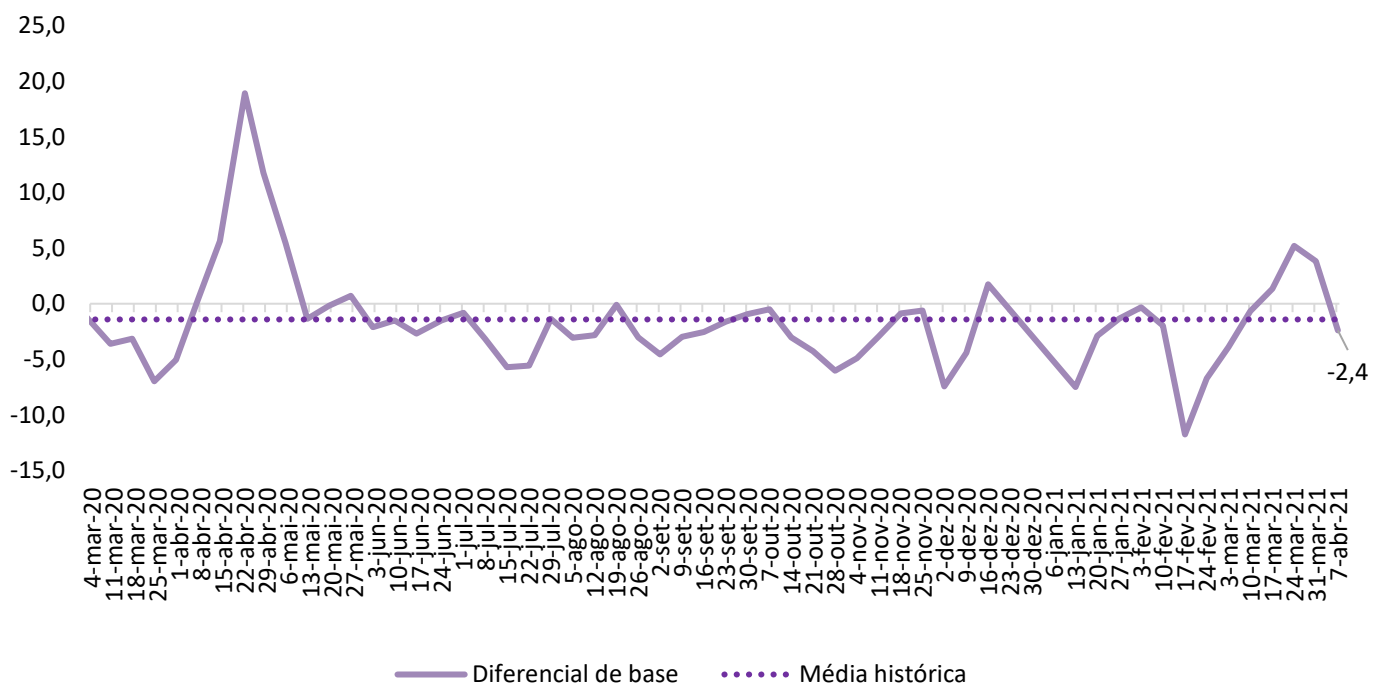
Gráfico 3. Diferencial de base entre as carcaças de Mato Grosso e São Paulo (%)

Fonte: Imea e Cepea

COMPARATIVOS

Gráfico 4. Média dos preços da carcaça do suíno (R\$/kg)

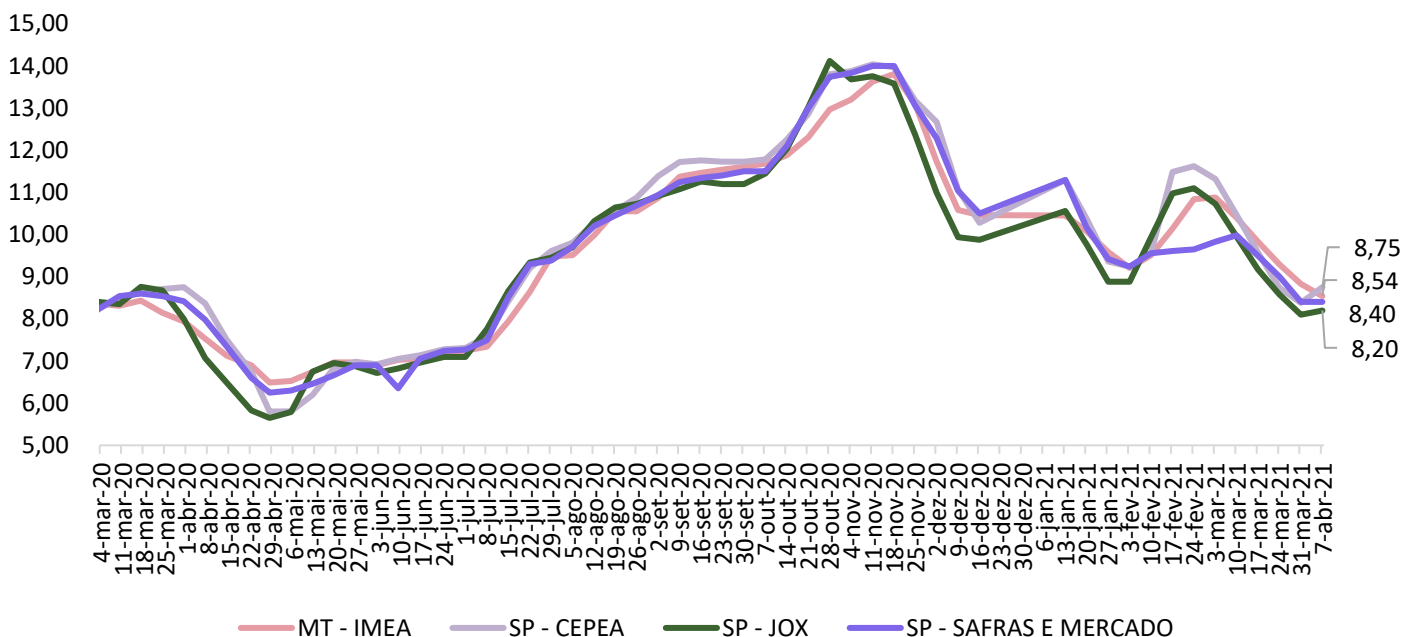

Fonte: Imea, Safras e mercado, Cepea e Jox

Gráfico 5. Preços dos cortes de suíno no varejo em Mato Grosso (R\$/kg)

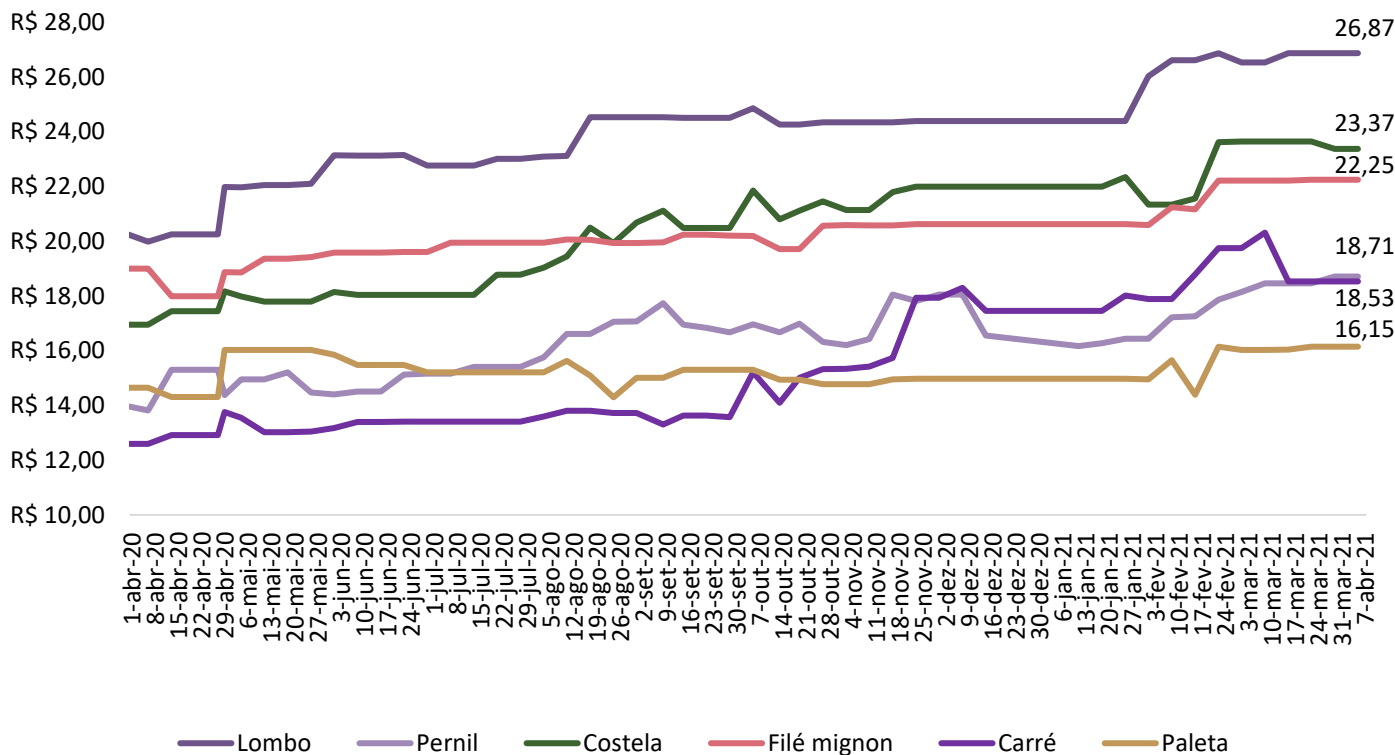

Fonte: Imea

COMPARATIVOS

Gráfico 6. Preços dos cortes de suíno no atacado em Mato Grosso (R\$/kg)



Gráfico 7. Preços dos cortes no atacado em São Paulo (R\$/kg)



COMPARATIVOS

Gráfico 8. Exportações brasileiras de carne suína (volume)

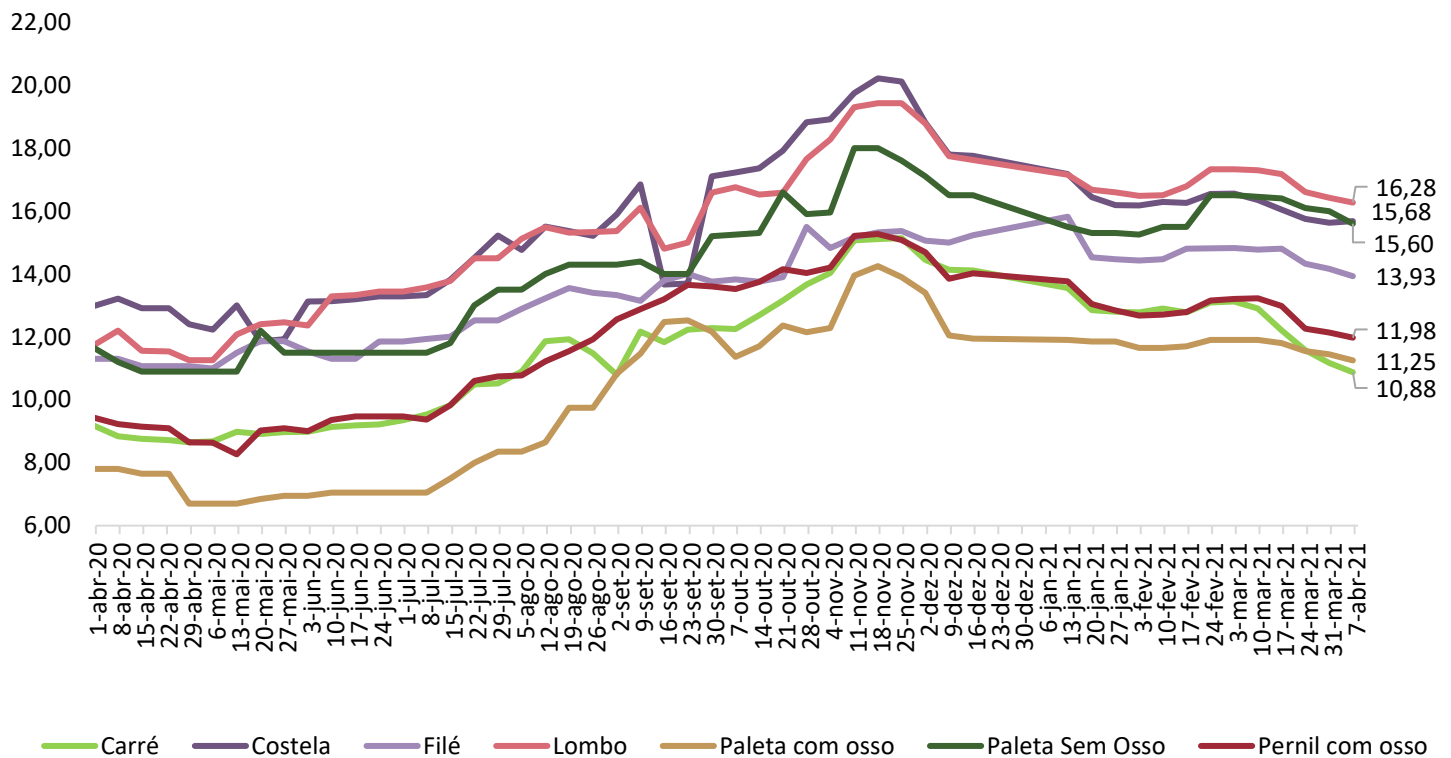
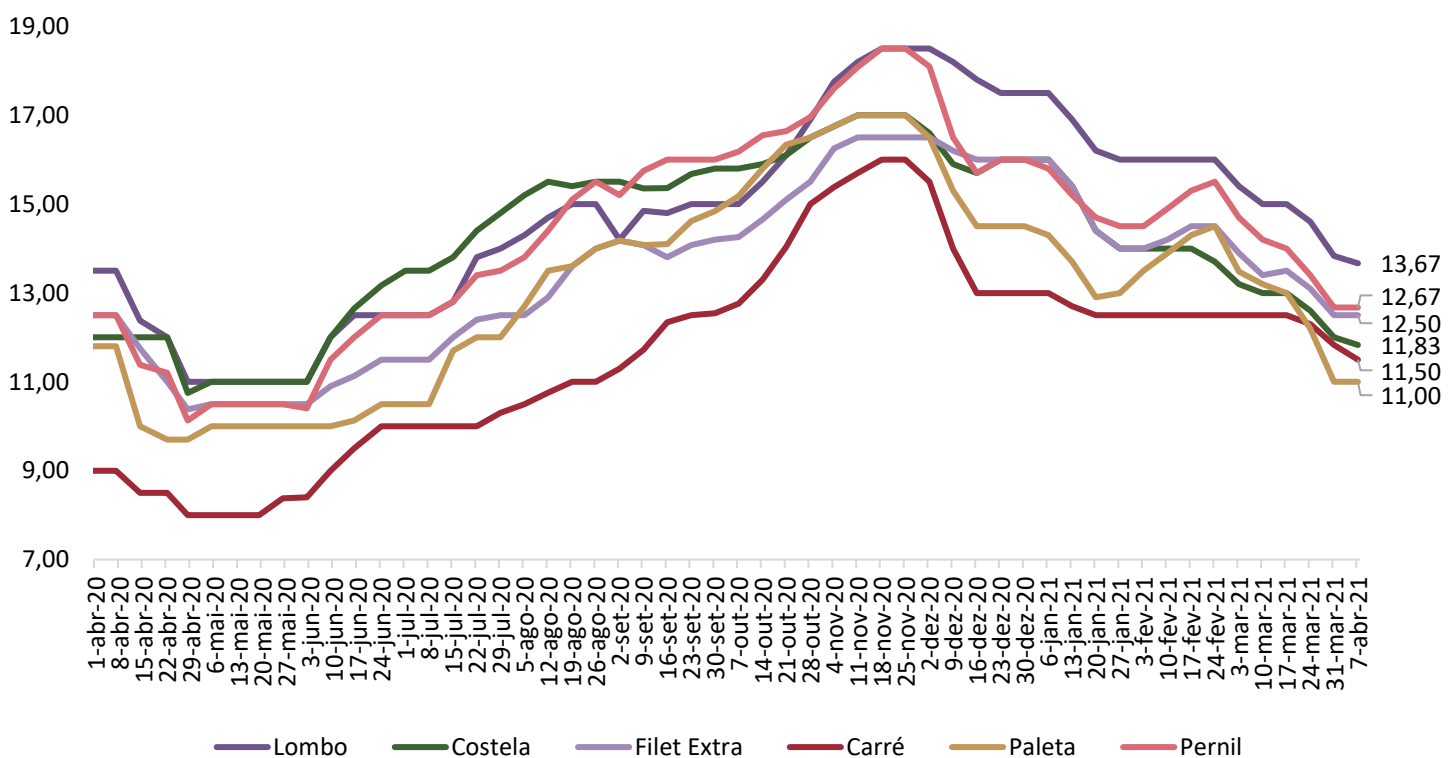
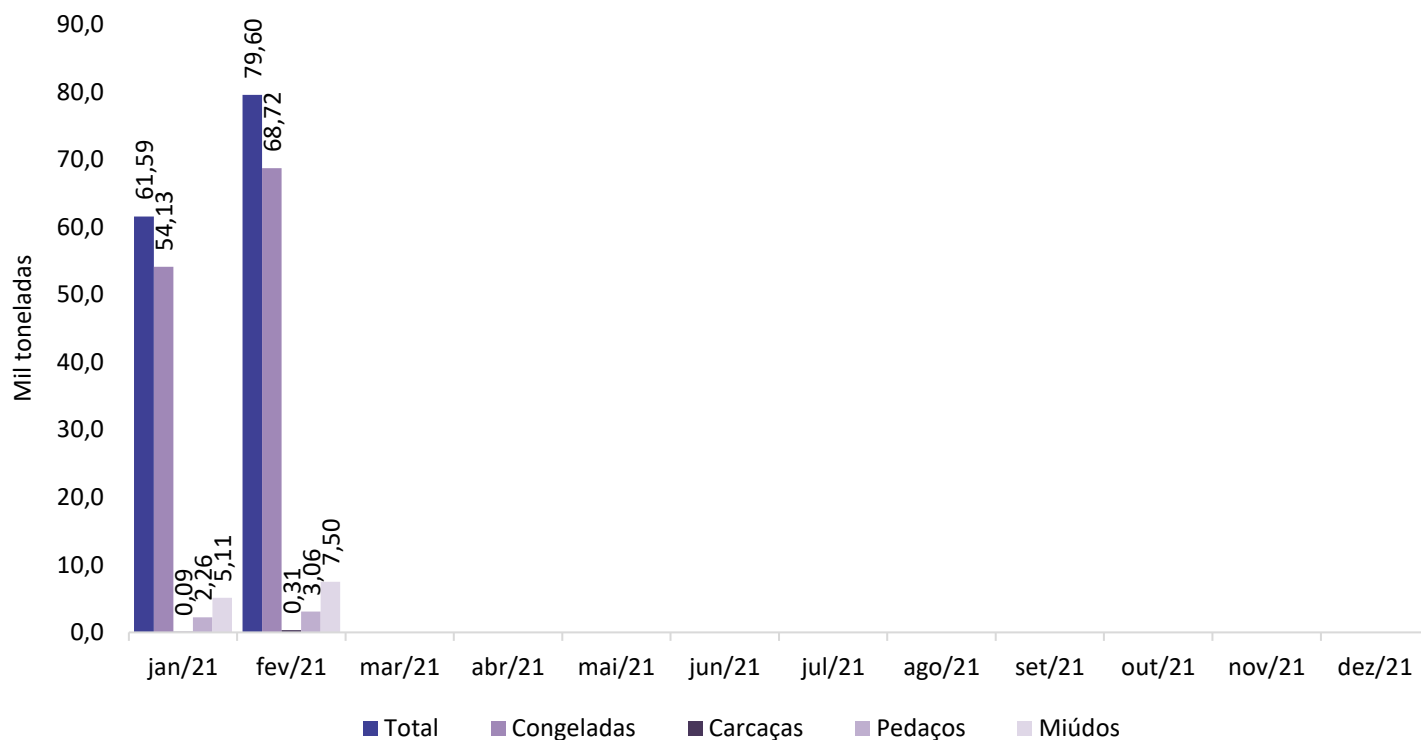

Fonte: Safras e Mercado

Gráfico 9. Exportações mato-grossenses de carne suína (volume)

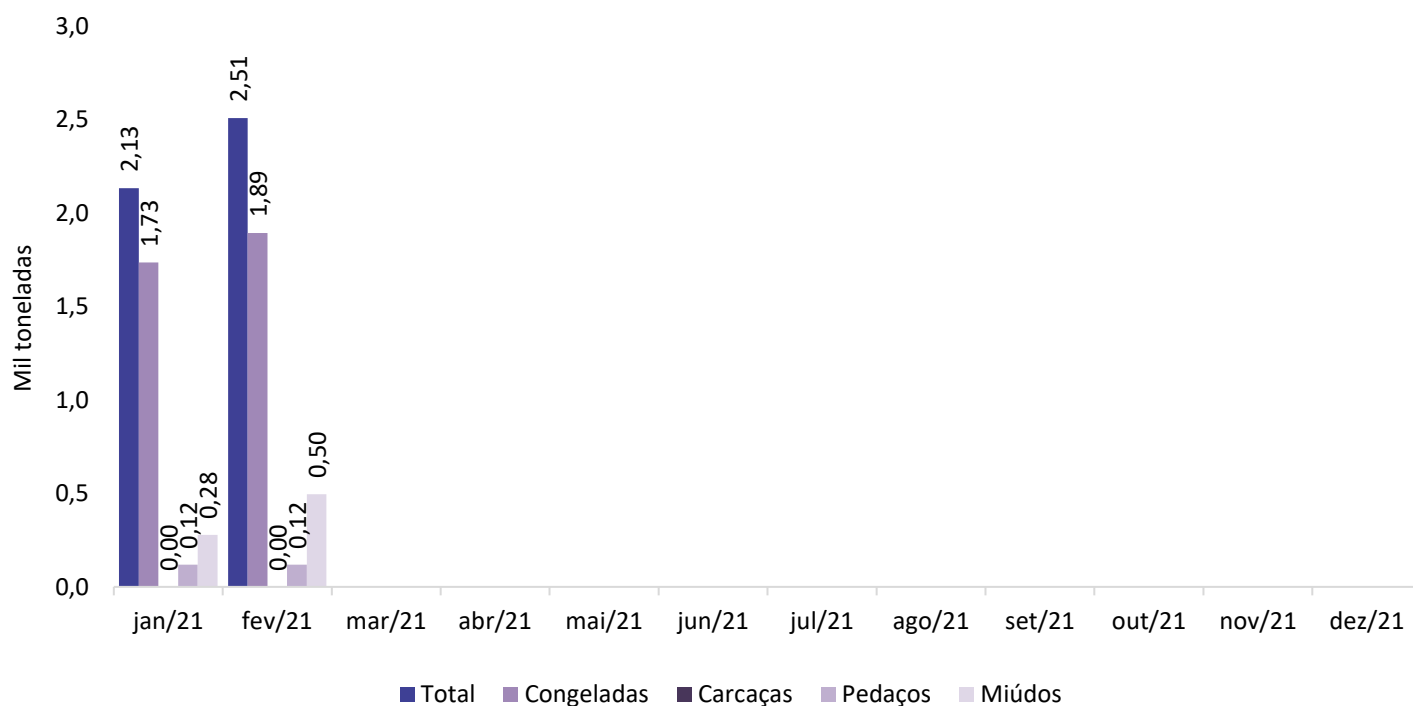

Fonte: Safras e Mercado