

RELATÓRIO SEMANAL



Elaboração: Imea

MERCADO DE SUÍNOS

	Fonte	Praças	Coleta	Unidade	Anterior	Atual	Varição
Carcaça Especial	Jox	SP	Semanal	R\$/kg	9,78	9,20	-5,93%
Carcaça Especial	Cepea	SP	Semanal	R\$/kg	10,38	9,47	-8,77%
Carcaça Especial	Safras e mercado	SP	Semanal	R\$/kg	10,33	9,40	-9,00%
Média das carcaças	03 institutos	SP	Semanal	R\$/kg	10,16	9,36	-7,94%
Sugestão de preço DENTRO do Estado	55% da média	SP	Semanal	R\$/kg	5,59	5,15	-7,94%
Sugestão de preço FORA do Estado	57% da média	SP	Semanal	R\$/kg	5,79	5,33	-7,94%
Carcaça	Imea	MT	Semanal	R\$/kg	10,11	9,70	-4,06%
Suíno Vivo (Preço pago ao produtor)	Imea	MT	Semanal	R\$/kg	5,68	5,16	-9,15%
Diferencial de Base das Carcaças	Imea e Cepea	MT - SP	Semanal	%	-2,60	2,43	5,03 p.p

Nesta semana, o mercado interno de suínos apresentou novos reajustes negativos, com frigoríficos atuando de maneira retraída na aquisição de novos lotes, considerando que a demanda ainda não refletiu o início do mês de jul.21. Diante disso, os preços dentro e fora da porteira apresentaram variações negativas tanto em Mato Grosso, quanto em São Paulo, como mostra a tabela acima. No mercado externo, de acordo com os dados divulgados pela Secex, as exportações brasileiras de carne suína seguiram em alta em jun.21, totalizando 107,27 mil toneladas embarcadas, resultando no aumento de 6,70% ante a mai.21. Em contrapartida, os envios mato-grossenses da proteína diminuíram em torno de 5,91%, no mesmo comparativo, com 3,17 mil toneladas destinadas ao exterior e faturamento de US\$ 6,31 milhões.

MERCADO DE BOVINOS

	Fonte	Praças	Coleta	Unidade	Anterior	Atual	Varição
Boi gordo à vista	Imea	MT	Semanal	R\$/@	303,06	303,59	0,17%
Carcaça Casada	Imea	MT	Semanal	R\$/kg	19,78	19,52	-1,31%
Carcaça Casada	Cepea	SP	Semanal	R\$/kg	19,00	19,50	2,63%
Carcaça Casada	Jox	SP	Semanal	R\$/kg	-	-	-
Carcaça Casada	Safras e mercado	SP	Semanal	R\$/kg	-	-	-
Média das carcaças	03 institutos	SP	Semanal	R\$/kg	19,00	19,50	2,63%
Diferencial de Base das Carcaças	Imea e Cepea	MT - SP	Semanal	%	4,11	0,10	-4,00 p.p

Diferente do cenário observado no mercado de suínos, para a carne bovina as exportações de jun.21 apresentaram alta ante a mai.21. Esse aumento no volume foi em torno de 18,31%, sendo totalizadas 31,34 mil toneladas em equivalente carcaça embarcadas de Mato Grosso. No mercado interno, a cotação da arroba do boi gordo apresentou variação positiva de 0,17% ante a semana anterior e foi cotada a R\$ 303,59 na praça mato-grossense. Nas indústrias, houve recuo de 1,31% no preço da carcaça do boi, fechando a uma média de R\$ 19,52/kg. No entanto, em São Paulo ela apresentou alta de 2,63% e foi precificada a R\$ 19,50/kg. De modo geral, a demanda interna tem caminhado a passos lentos nessa primeira quinzena do mês.

MERCADO DE AVES

	Fonte	Praças	Coleta	Unidade	Anterior	Atual	Varição
Frango congelado	Cepea	SP	Semanal	R\$/kg	7,29	7,30	0,18%
Frango resfriado	Cepea	SP	Semanal	R\$/kg	7,40	7,41	0,14%
Frango congelado	Jox	SP	Semanal	R\$/kg	6,46	6,66	3,10%
Frango resfriado	Jox	SP	Semanal	R\$/kg	7,74	7,94	2,58%
Frango congelado	Safras e mercado	SP	Semanal	R\$/kg	-	-	-
Frango resfriado	Safras e mercado	SP	Semanal	R\$/kg	-	-	-

Neste início de jul.21 os preços para o mercado de frango apresentaram variações positivas na praça de São Paulo. De acordo com os dados da Jox Acessória, o preço do frango congelado e resfriado apresentou alta de 3,10% e 2,58%, respectivamente. Já segundo o Cepea, o acréscimo foi de 0,18% e 0,14%, na mesma ordem. Com relação ao mercado externo, apesar do recuo das compras dos países asiáticos, as exportações matogrossenses de carne de frango apresentaram incremento de 4,59% ante a mai.21, correspondendo com 8,88 mil toneladas embarcadas, segundo a Secex. Esse cenário esteve atrelado ao aumento dos envios para o Japão, China, Hong Kong e Macau.

COMPARATIVOS

Gráfico 1. Média dos preços do suíno vivo pago ao produtor nas macrorregiões de Mato Grosso (R\$/kg)

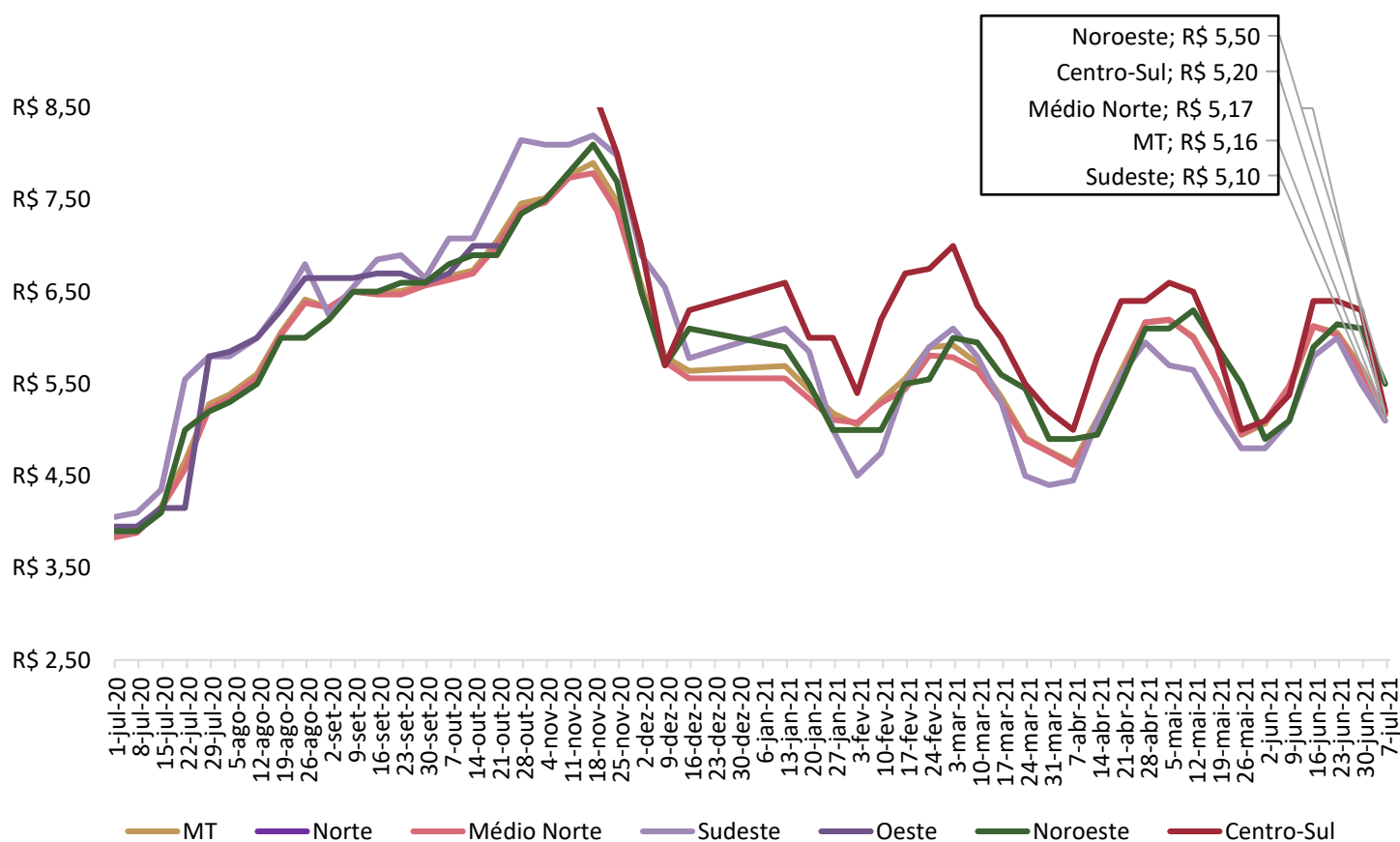

Nota: O levantamento de preço na região Centro-Sul iniciou em 17/11/2020

Fonte: Imea

COMPARATIVOS

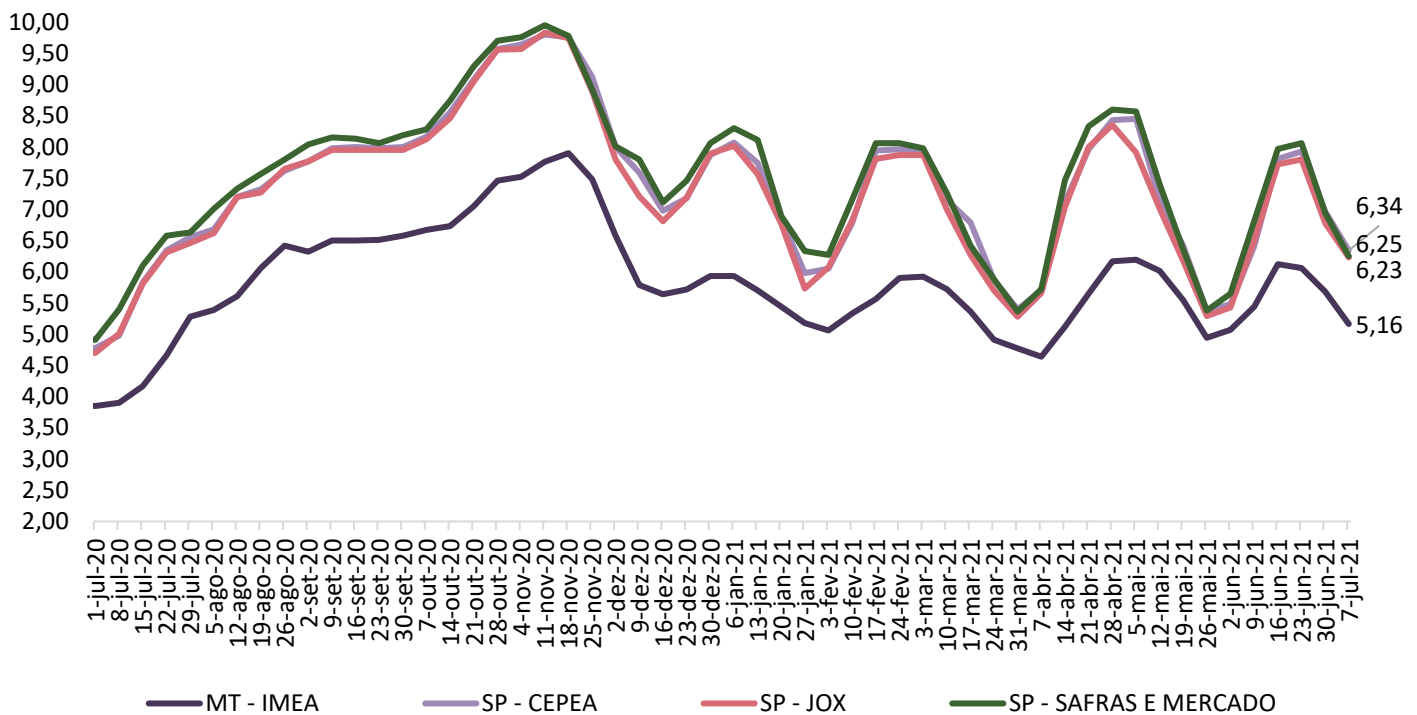
Gráfico 2. Média dos preços do suíno vivo pago ao produtor em Mato Grosso e São Paulo (R\$/kg)

Fonte: Imea, Safras e mercado, Cepea e Jox

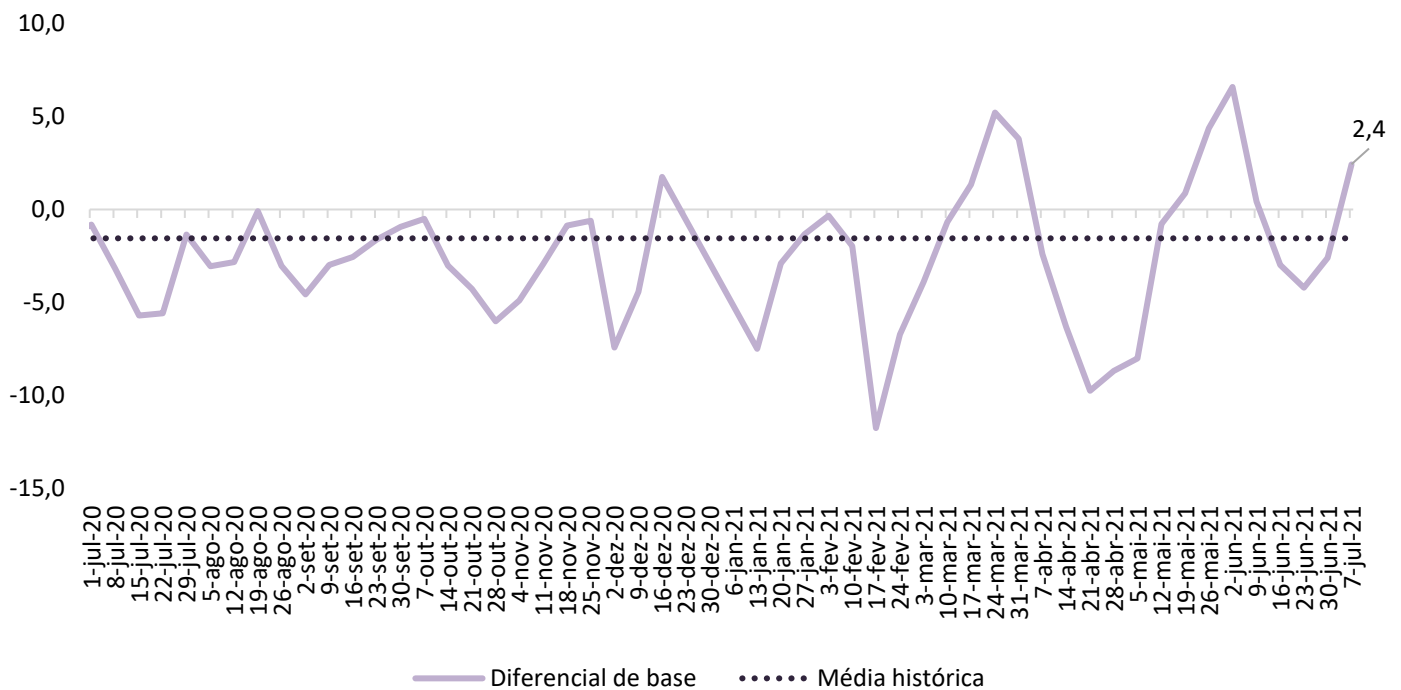
Gráfico 3. Diferencial de base entre as carcaças de Mato Grosso e São Paulo (%)

Fonte: Imea e Cepea

COMPARATIVOS

Gráfico 4. Média dos preços da carcaça do suíno (R\$/kg)

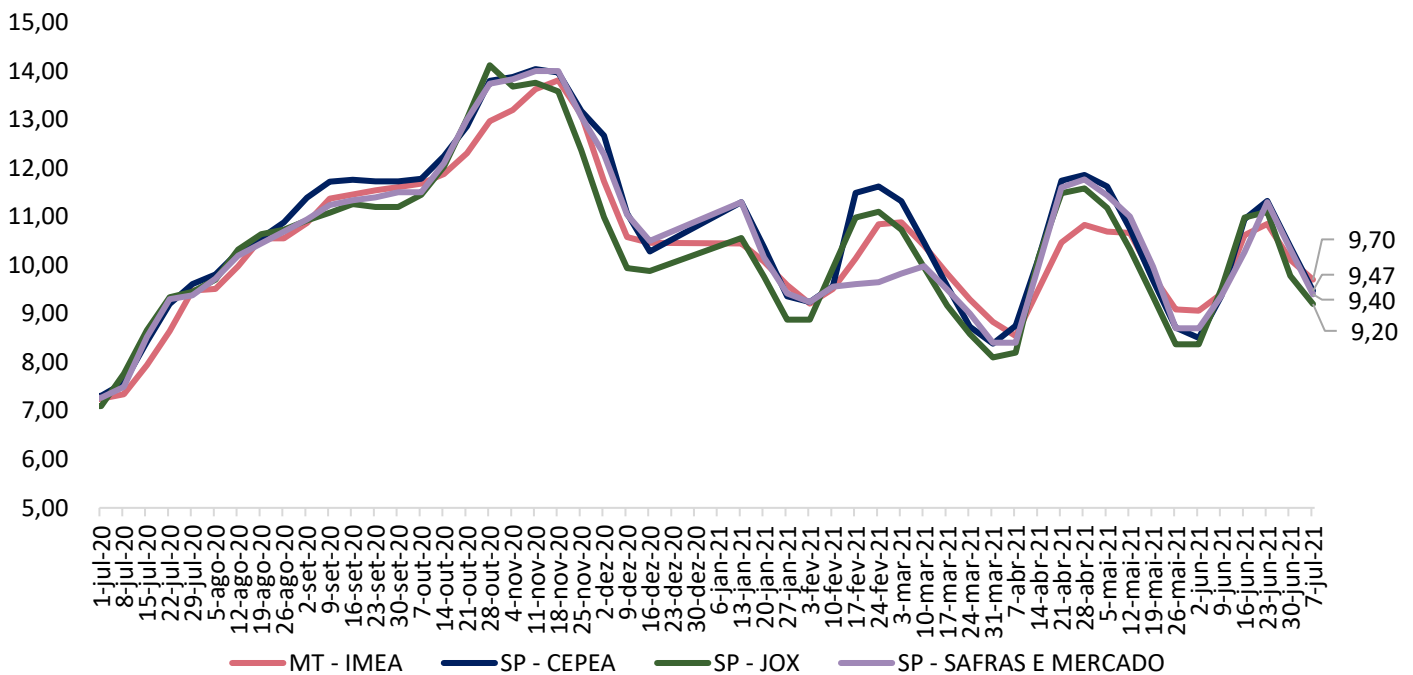

Fonte: Imea, Safras e mercado, Cepea e Jox

Gráfico 5. Preços dos cortes de suíno no varejo em Mato Grosso (R\$/kg)

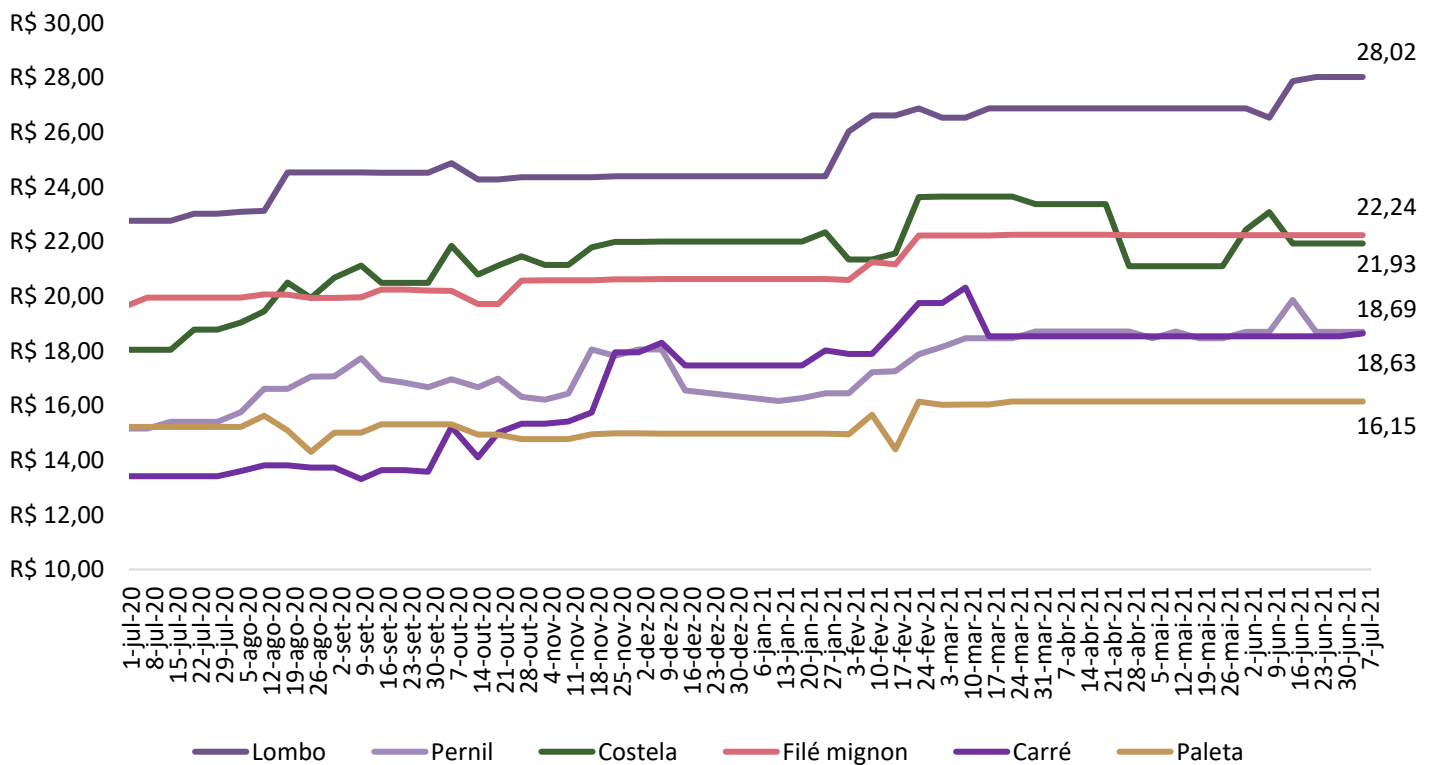

Fonte: Imea

COMPARATIVOS

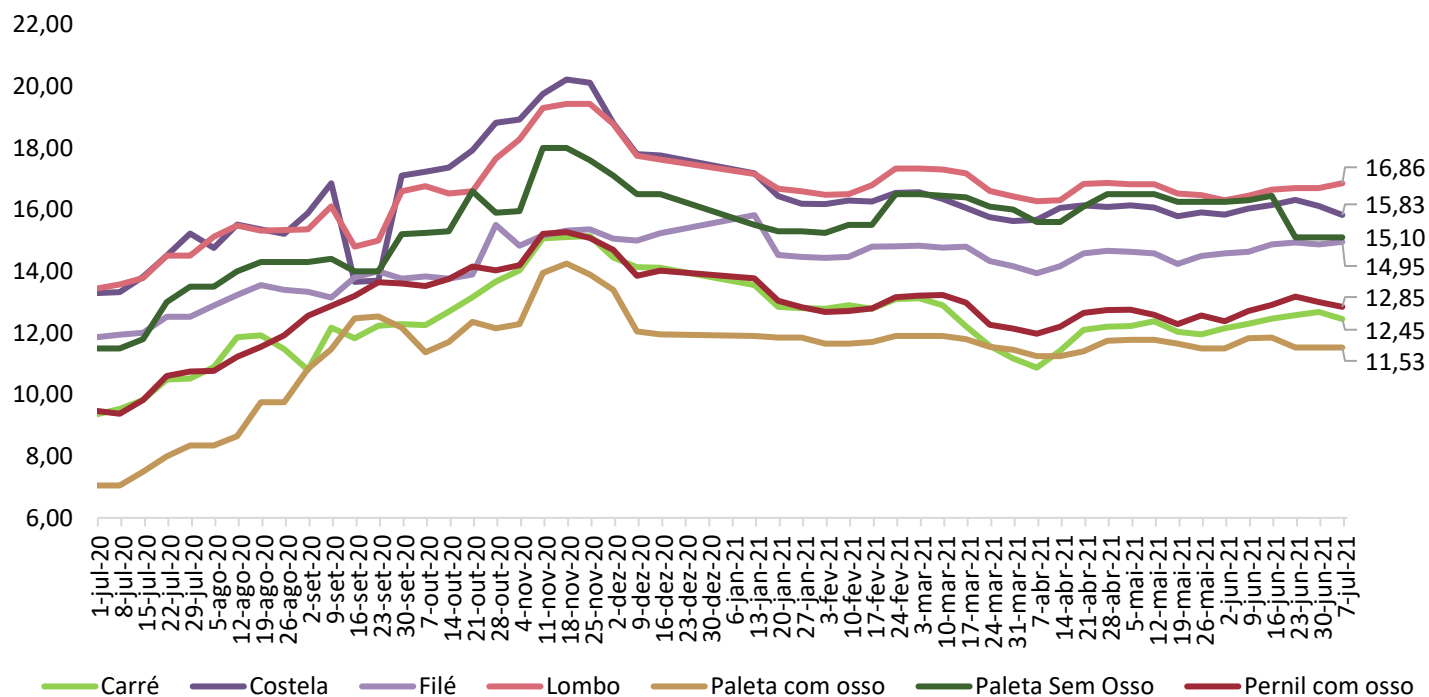
Gráfico 6. Preços dos cortes de suíno no atacado em Mato Grosso (R\$/kg)

Fonte: Imea

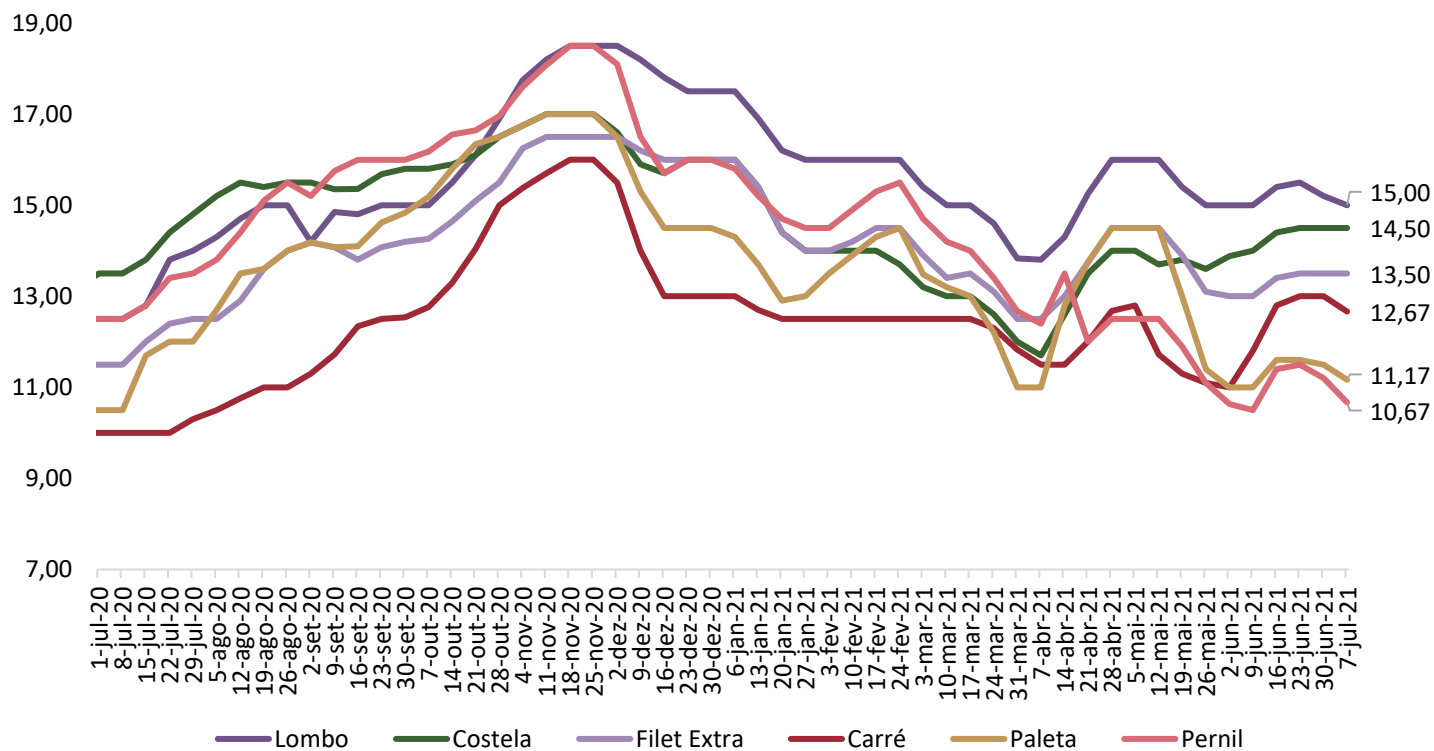
Gráfico 7. Preços dos cortes no atacado em São Paulo (R\$/kg)

Fonte: Intercarnes

COMPARATIVOS

Gráfico 8. Exportações brasileiras de carne suína (volume)

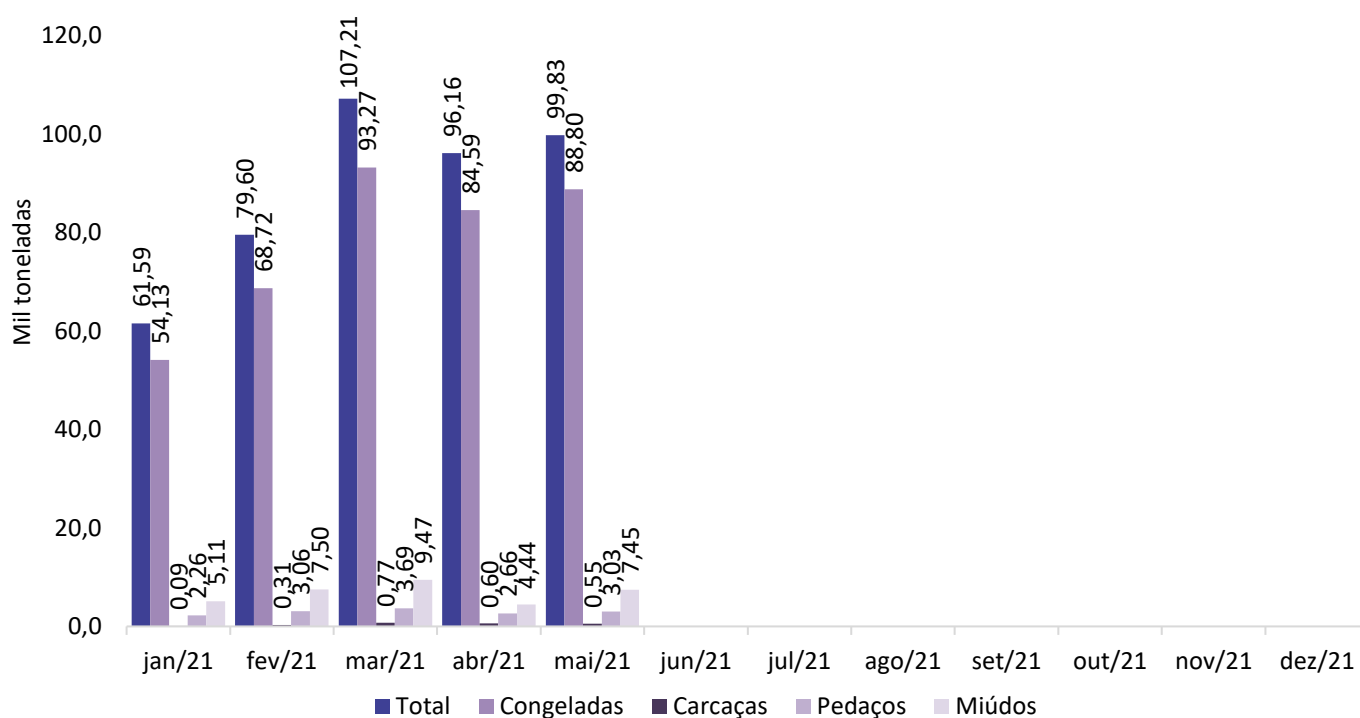

Fonte: Safras e Mercado

Gráfico 9. Exportações mato-grossenses de carne suína (volume)

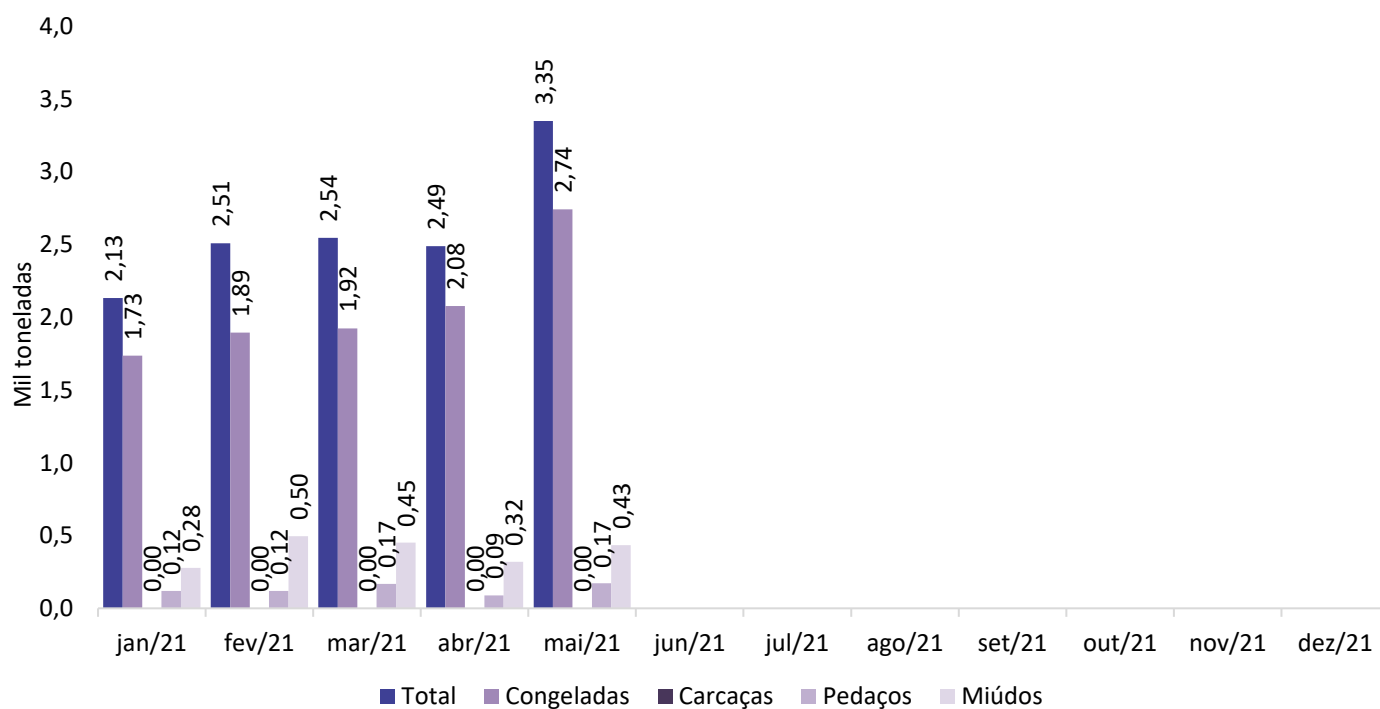

Fonte: Safras e Mercado