



# INSTITUTO MATO-GROSSENSE DE ECONOMIA AGROPECUÁRIA



INDICADORES



RELATÓRIOS  
DE MERCADO



ESTUDOS  
CUSTOMIZADOS



METODOLOGIA

[www.imea.com.br](http://www.imea.com.br)



# Relatório Quinzenal do Mercado de Suínos

16/08/2021



Instituto Mato-grossense de Economia Agropecuária



# Mercado suinícola em Mato Grosso



## Rebanho de matrizes (IBGE)

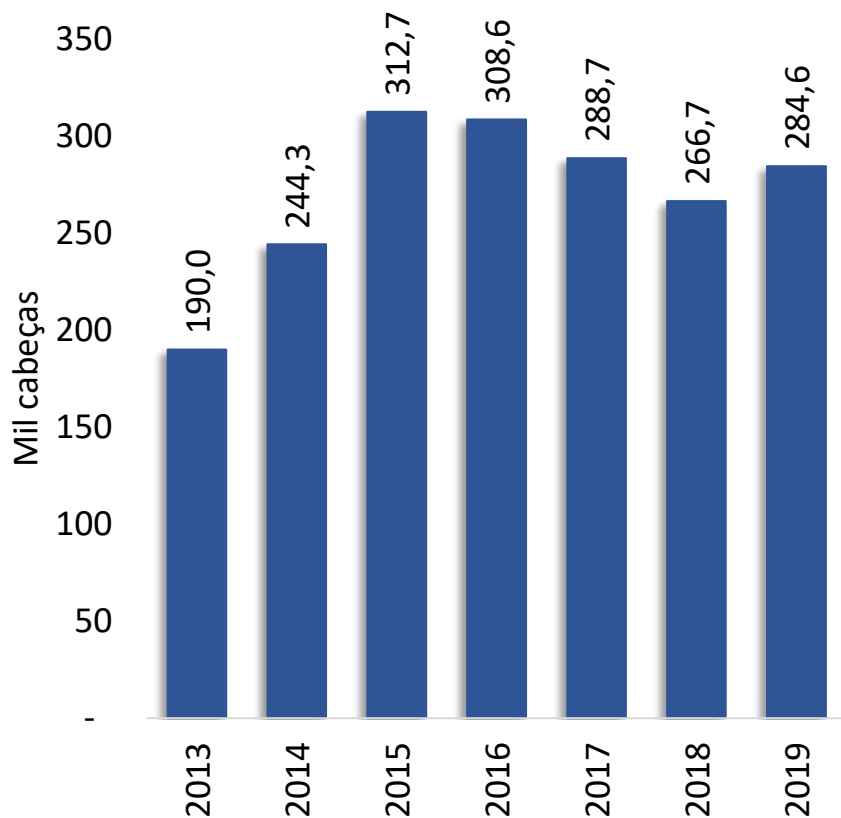

## Propriedades e rebanho de matrizes em 2019 (Indea-MT)

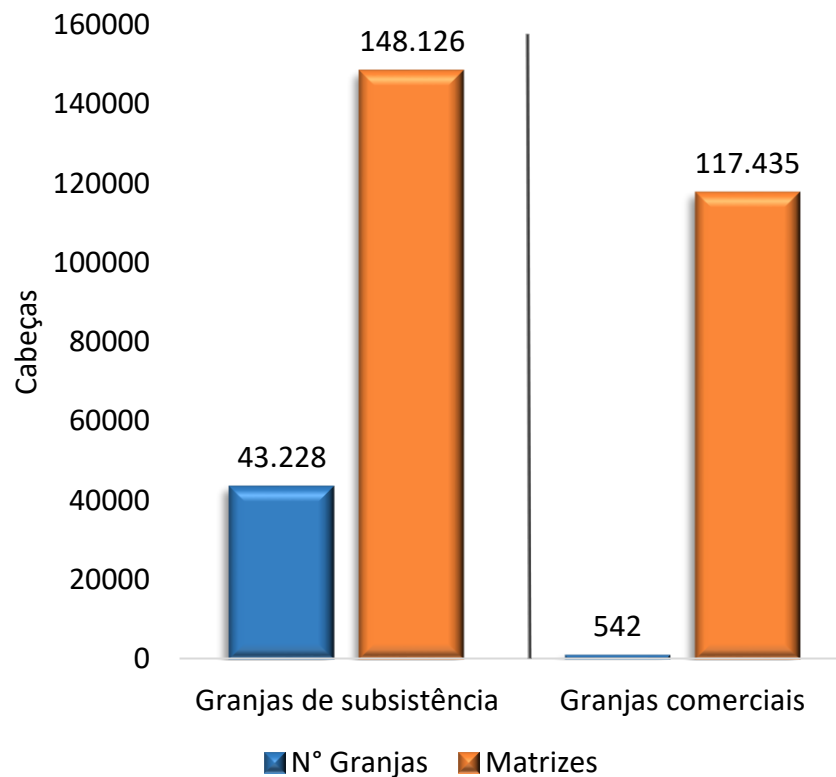

## Rebanho suíno (IBGE)

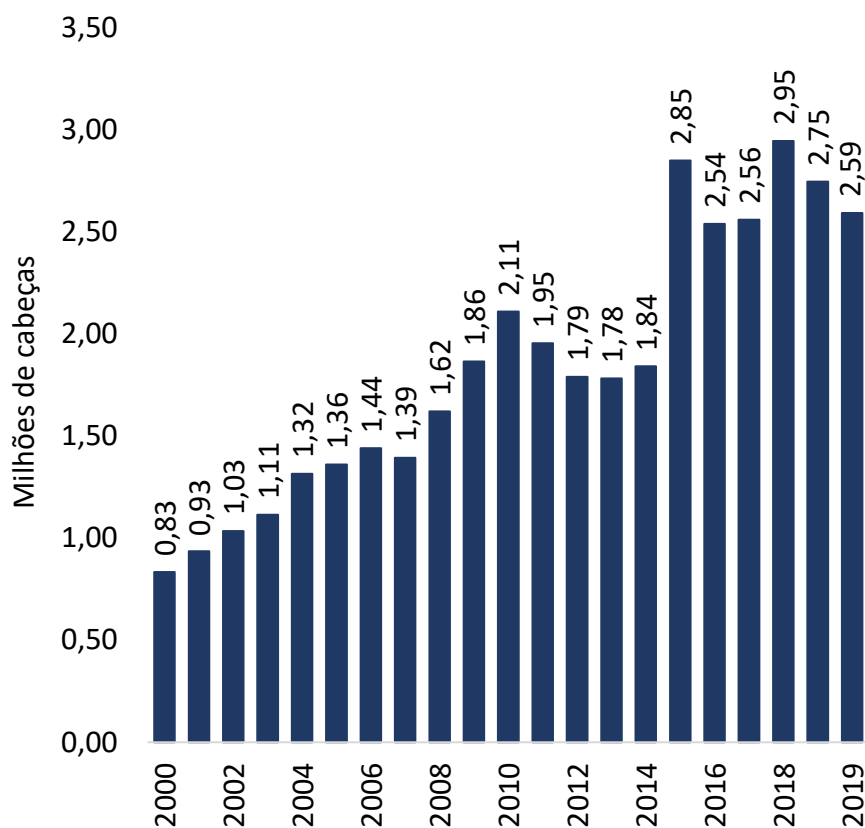

## Rebanho suíno (Indea-MT)

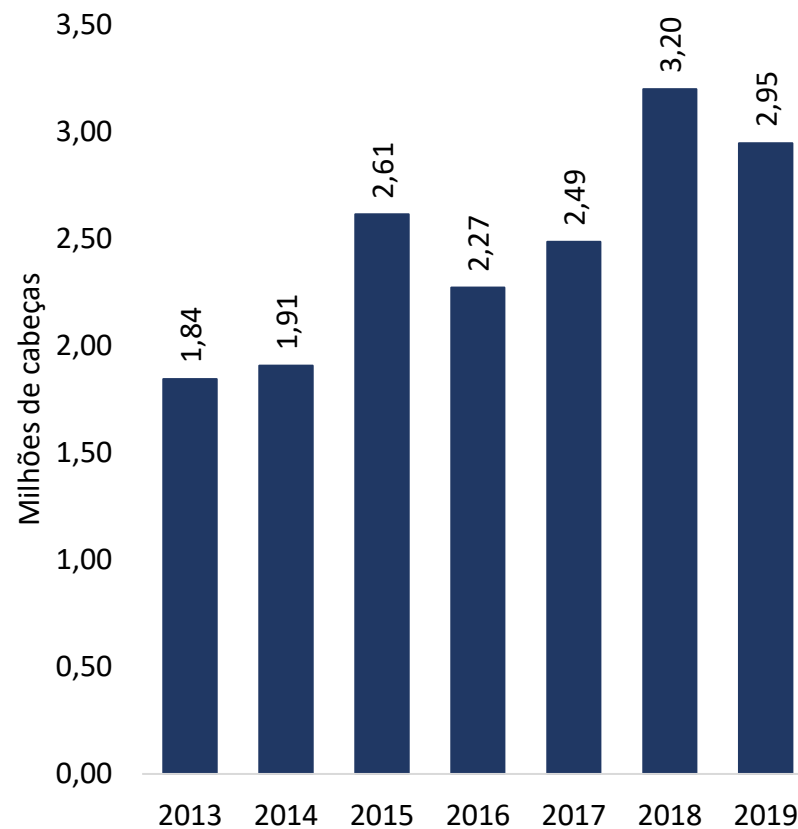

## Abate de suínos (IBGE)

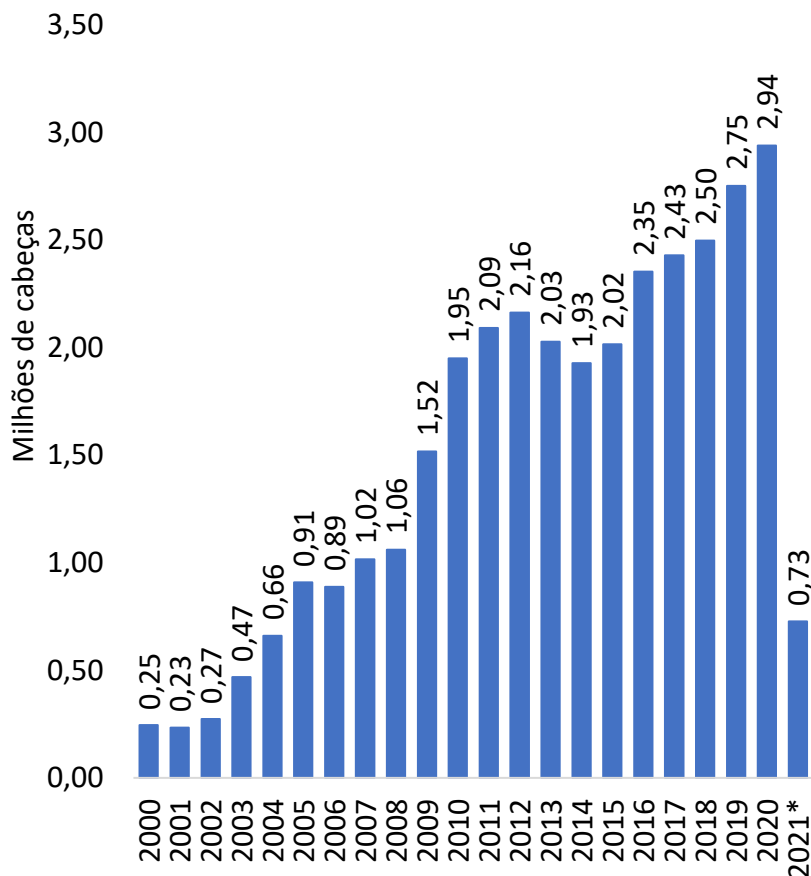

\*Dados acumulados até mar/21

Fonte: IBGE/Indea-MT

## Abate de suínos (Indea-MT)

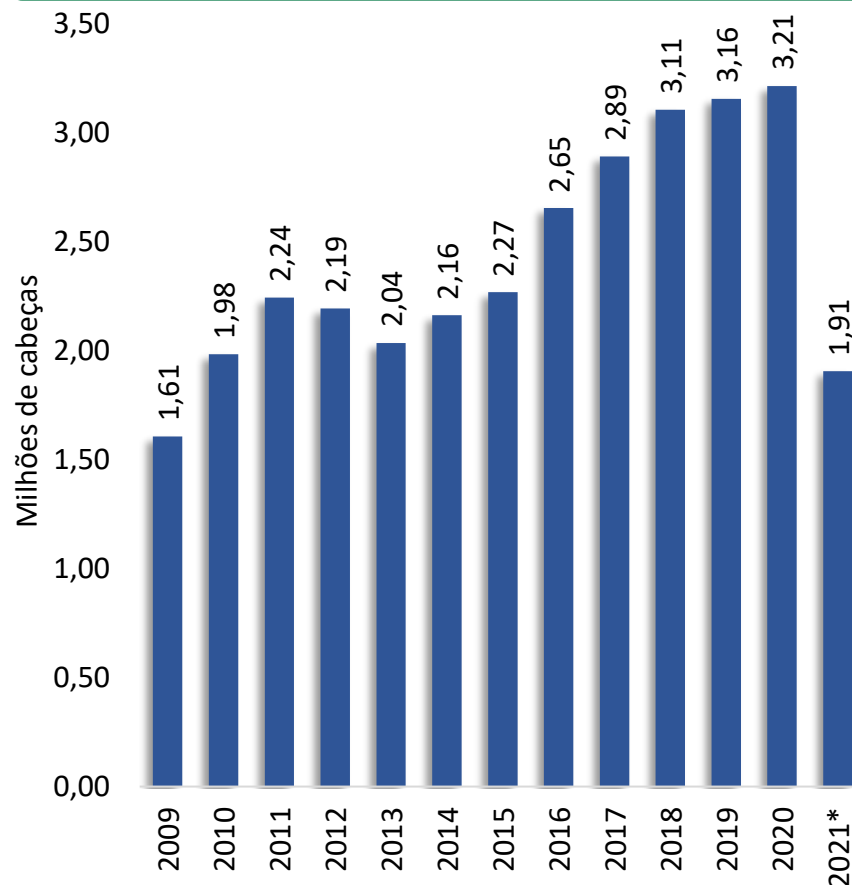

\*Dados acumulados até jul/21

## Comparativo de abate entre 2020 e 2021 em Mato Grosso

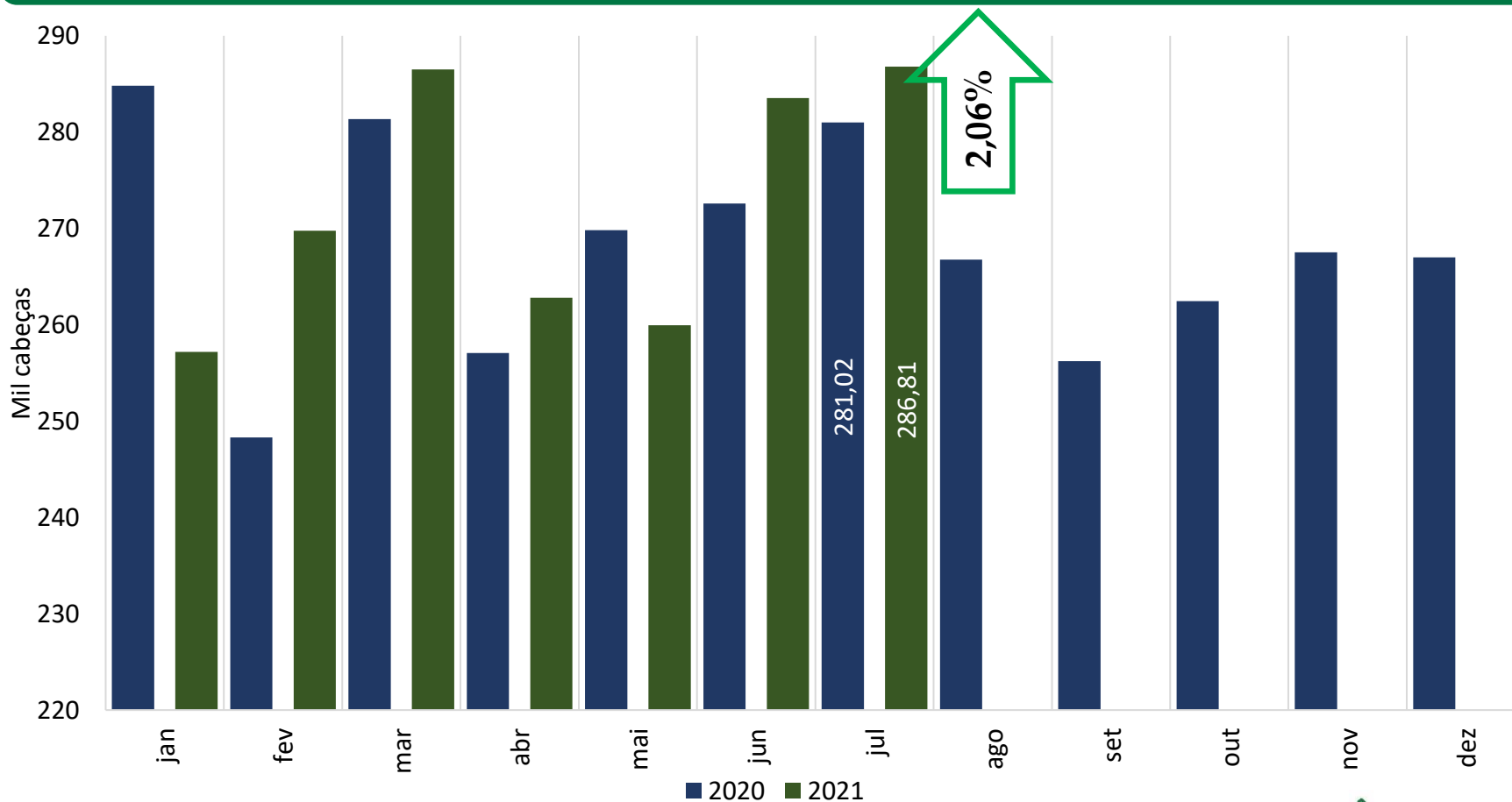

## Abate por região em 2021\* (cabeças)

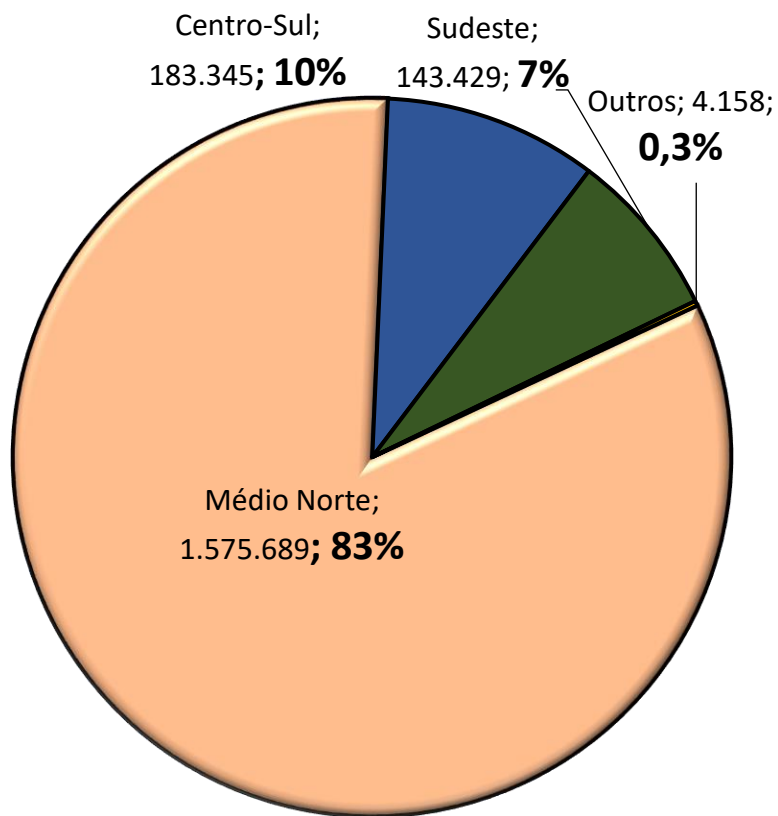

■ Médio Norte 
 ■ Centro-Sul 
 ■ Sudeste 
 ■ Outros

## Abate estratificado por regime de atividade

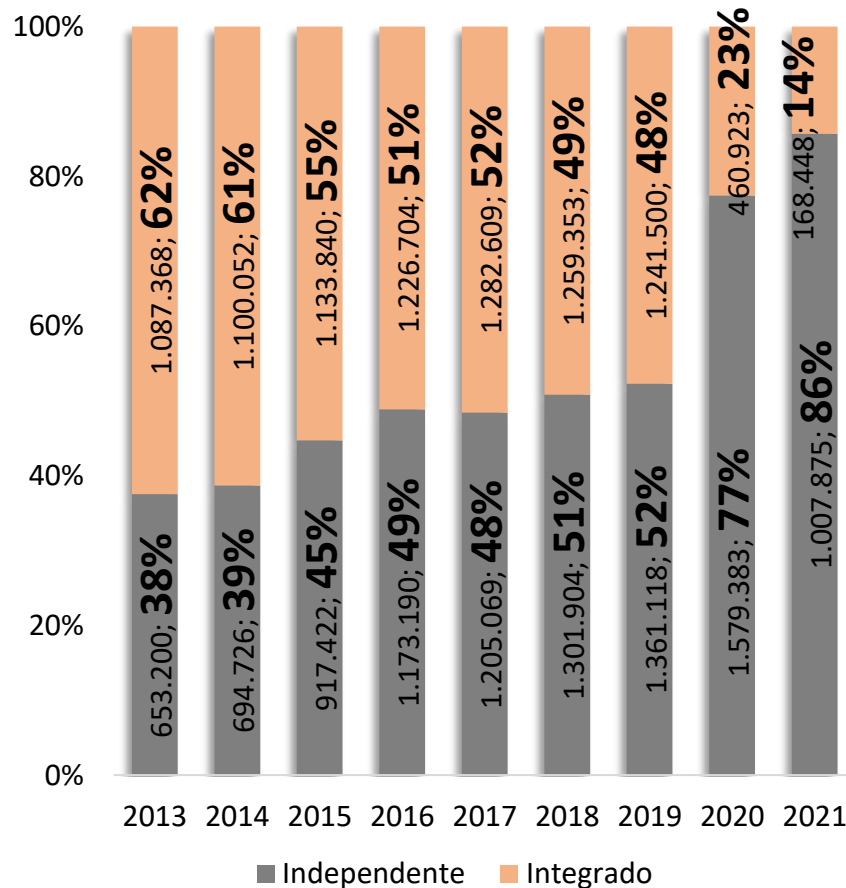

\* Atualizado até jul.21

Fonte: Indea-MT



## Produção de carne suína em Mato Grosso

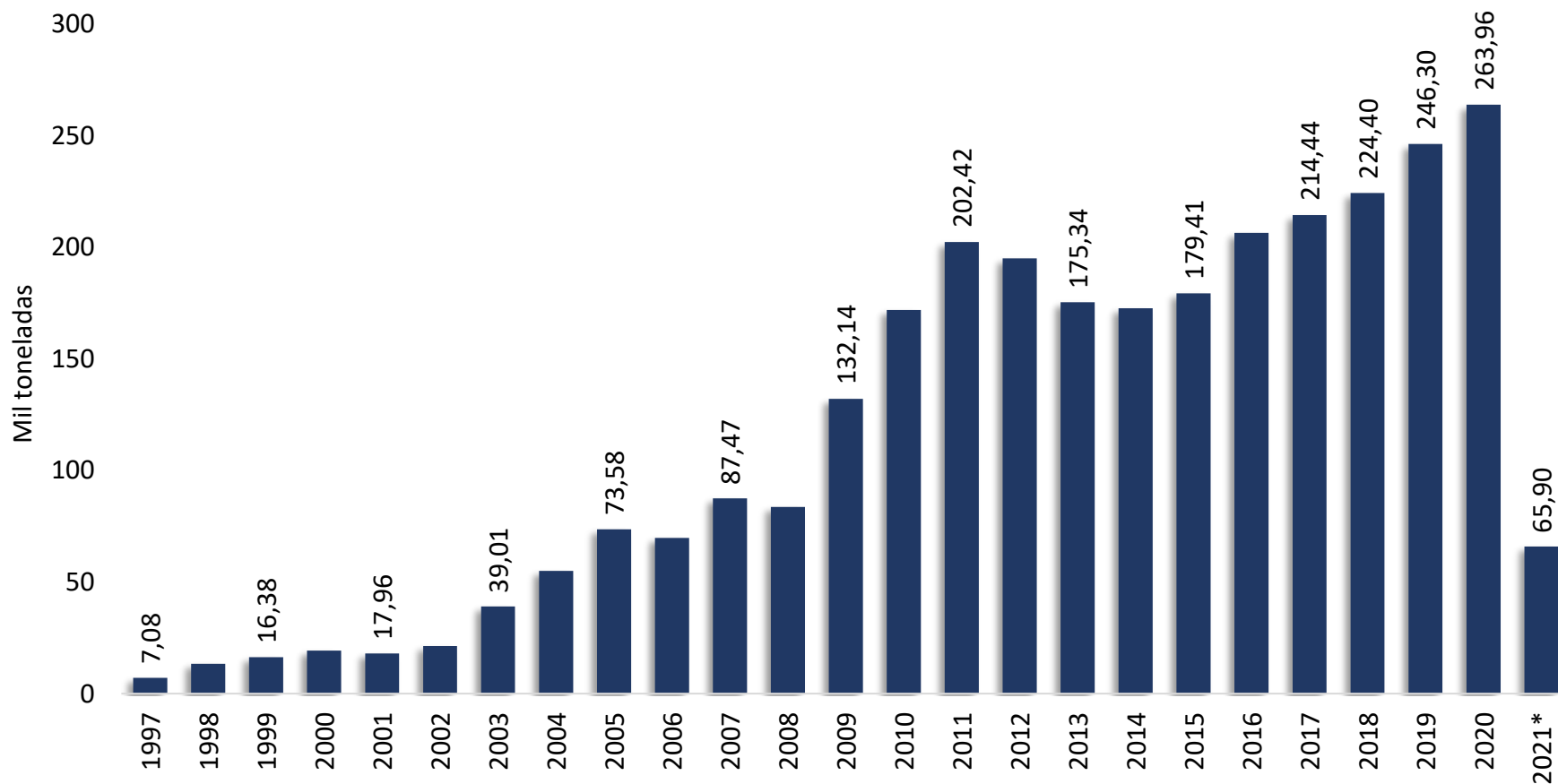

\*Dados acumulados até mar/21

Fonte: IBGE

## Engorda

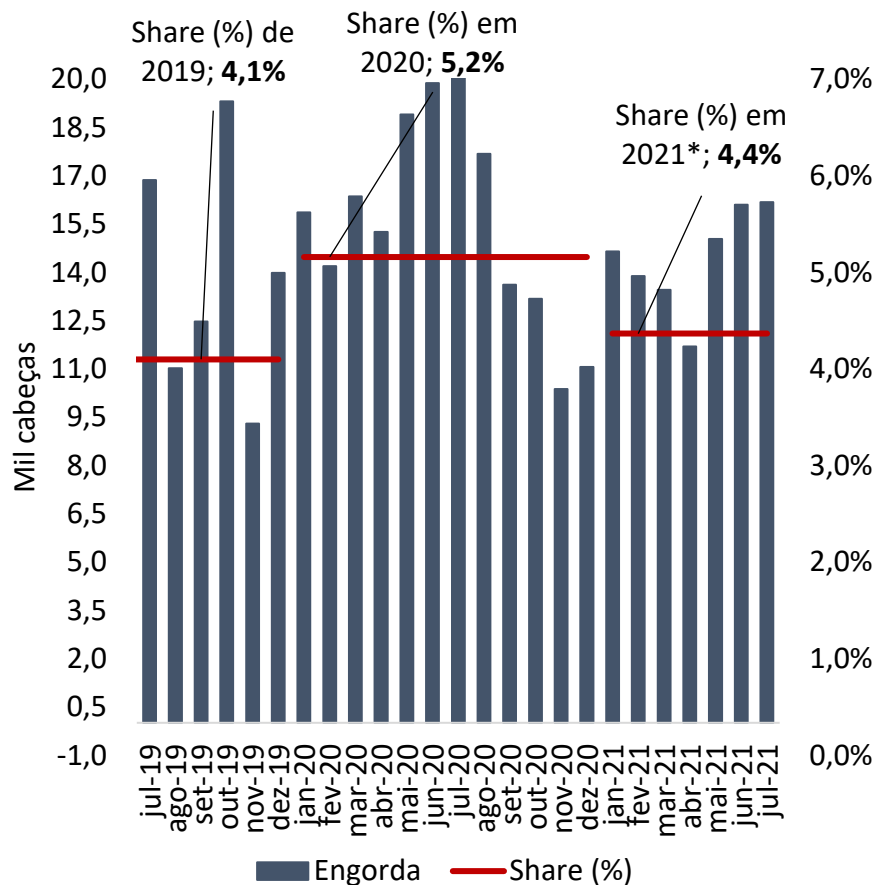

## Abate

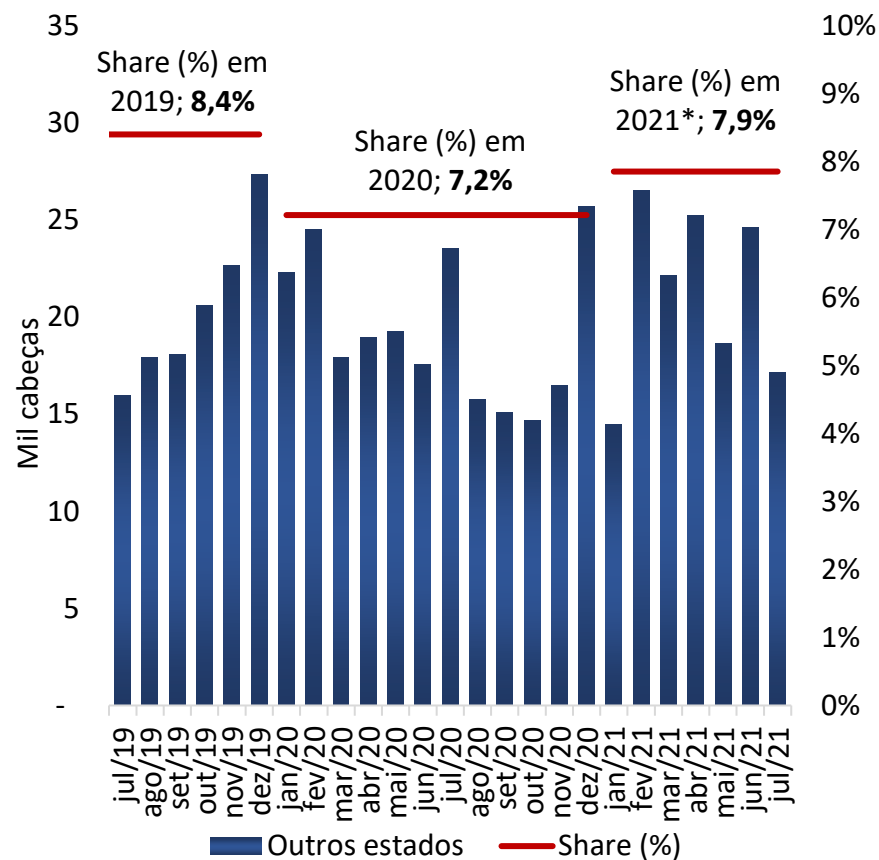

## Destino da produção de Mato Grosso em 2020

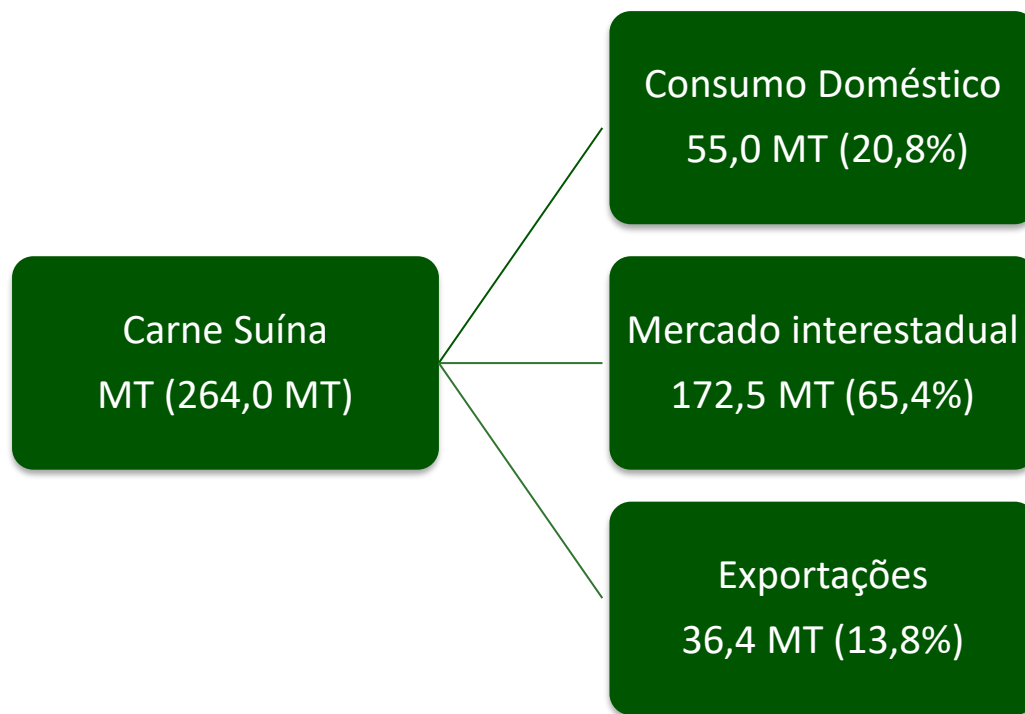

## Evolução do consumo per capita de carne suína em MT

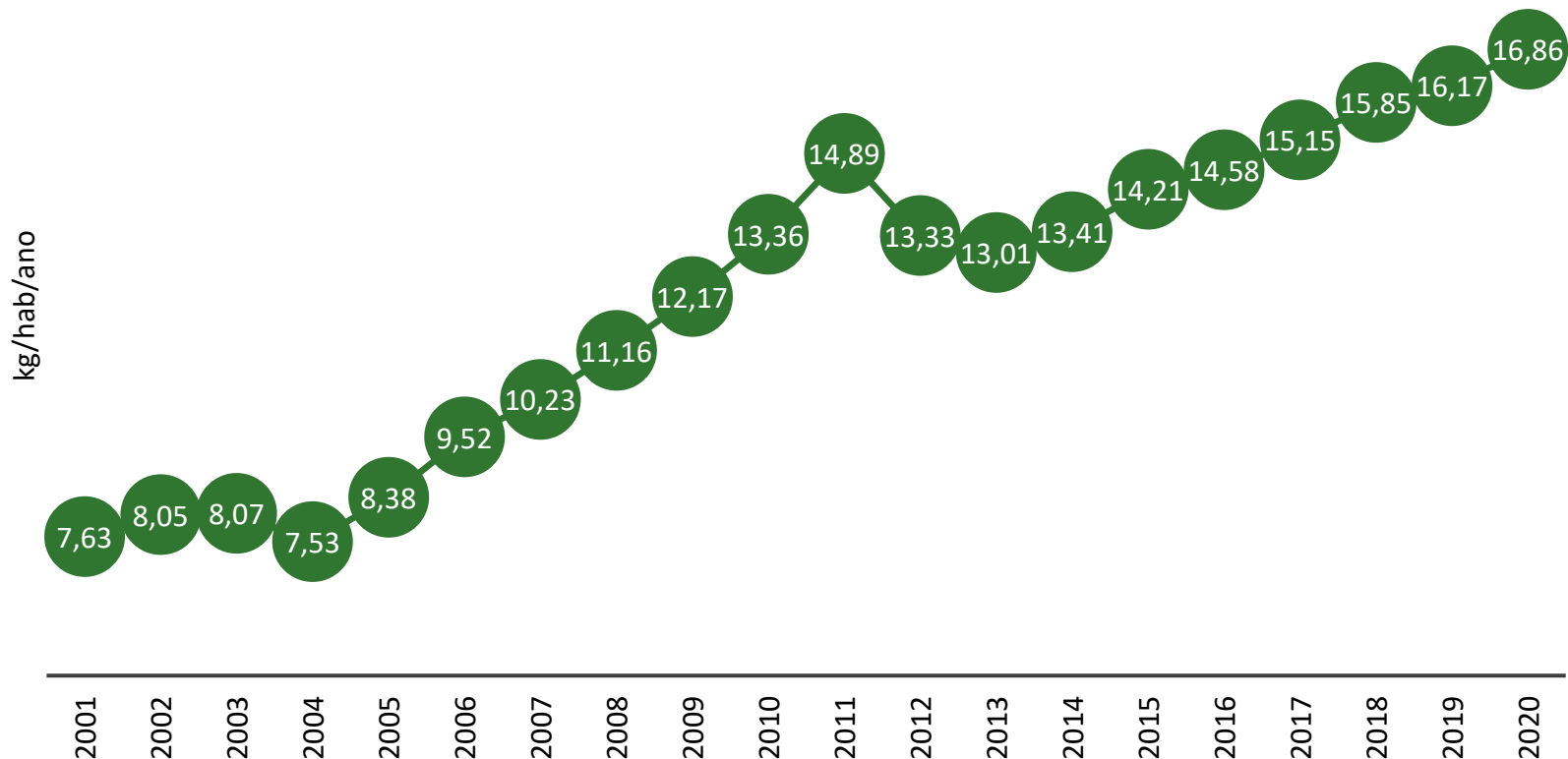

Nota: Considerou-se que a média de consumo per capita de carne suína em Mato Grosso seja igual ao do Brasil.

Fonte: IBGE/Mdic. Elaboração: Imea

## Exportações de carne de Mato Grosso

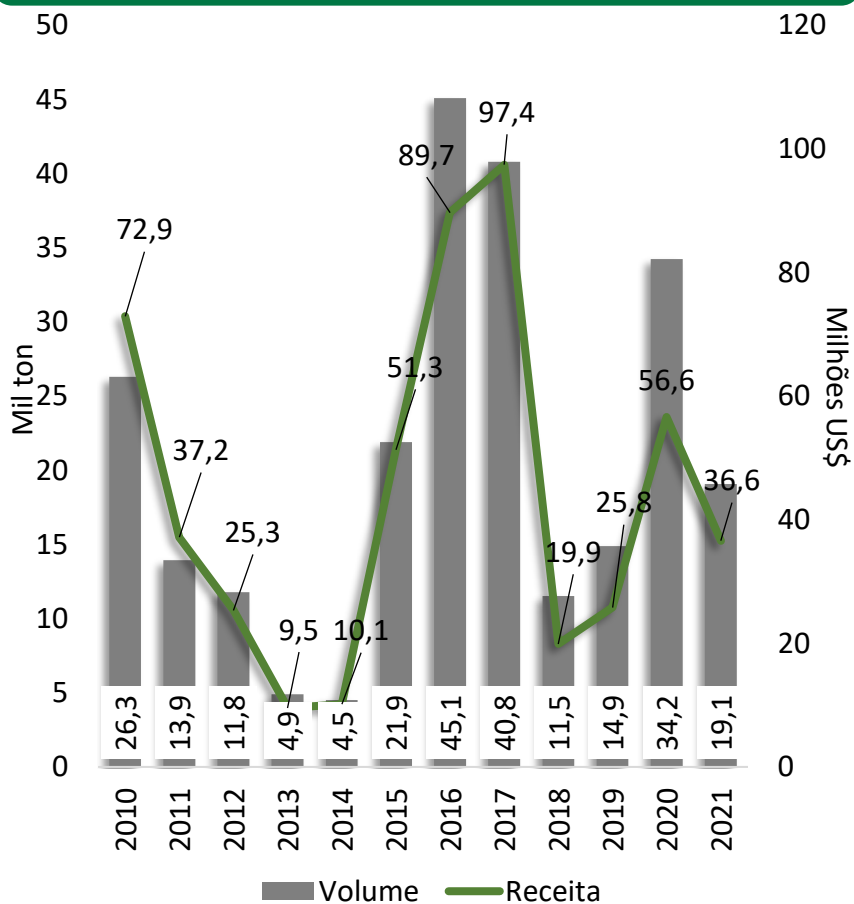

## Exportações brasileiras e share de Mato Grosso

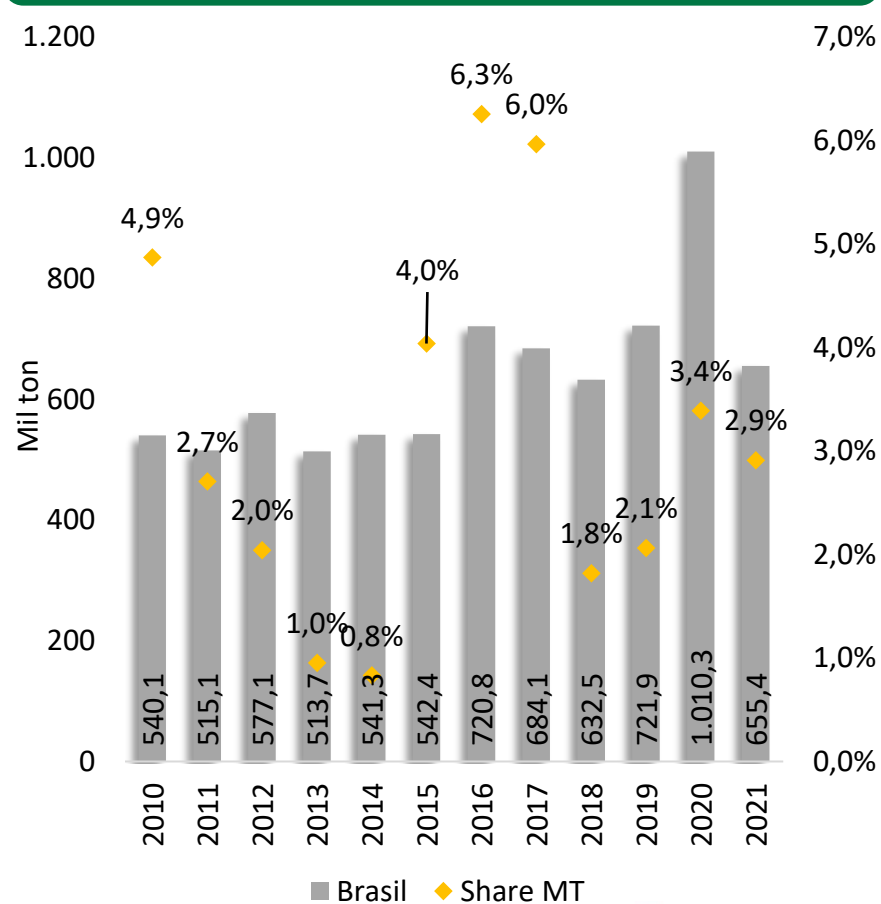

\* Acumulado até jul.21. Acesso em: 05.08.21

Fonte: Secex

## Exportações brasileiras por tipo de carne em 2021 (t)

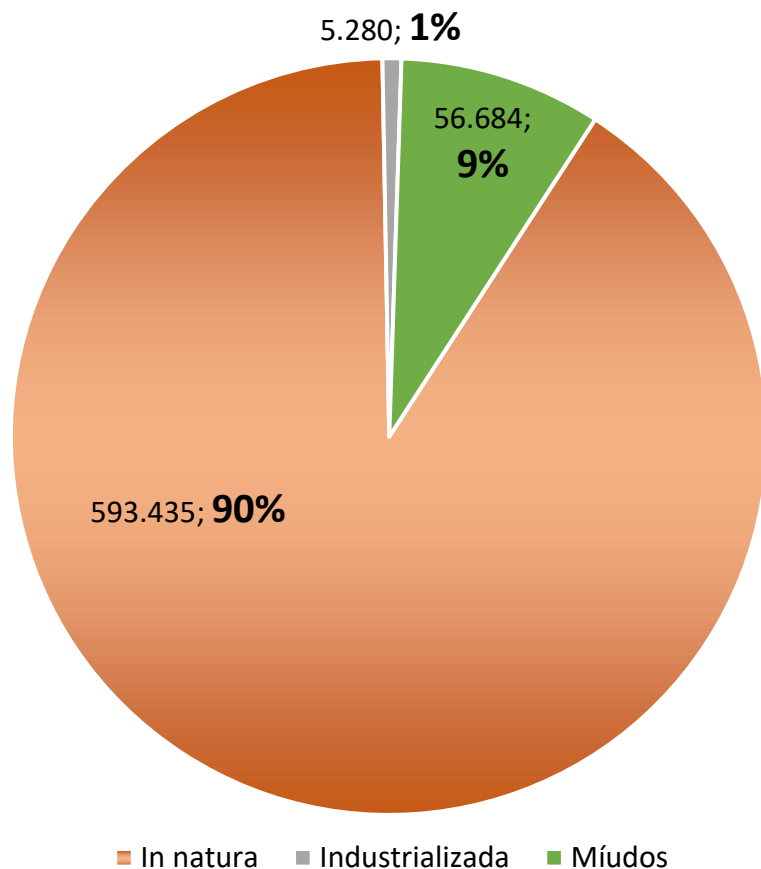

## Exportações mato-grossenses por tipo de carne em 2021 (t)

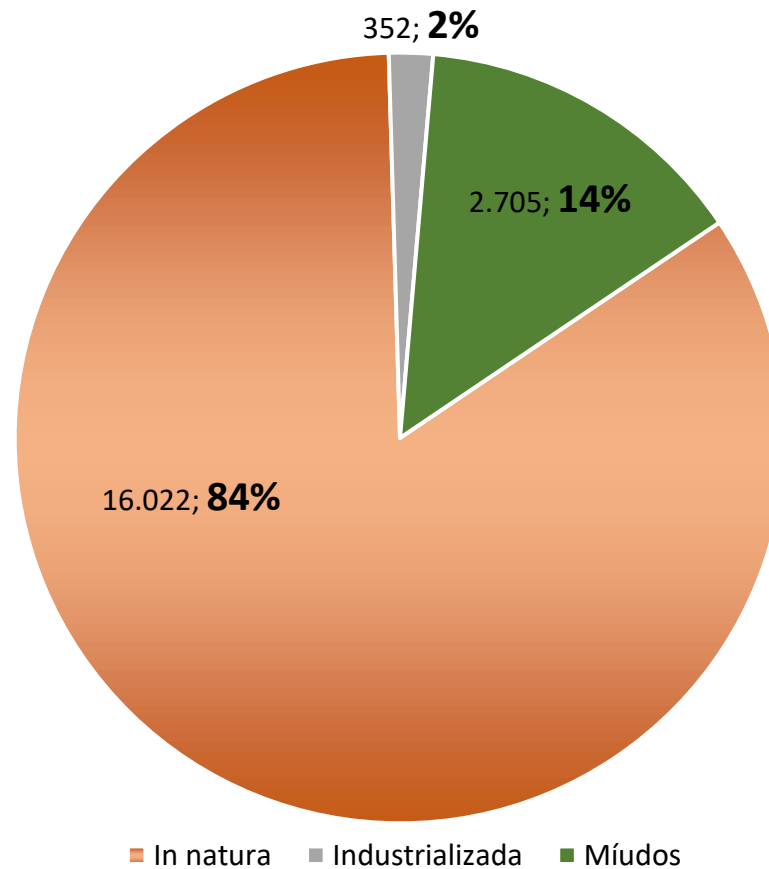

## Rota de escoamento das exportações **brasileiras** (milhões US\$)

PORTO DE SAÍDA	2018	2019	2020	2021*	Participação de cada porto		
					2019	2020	2021*
Total	1.612,05	1.549,71	2.254,03	1.584,37	100,00%	100,00%	100,00%
PORTO DE RIO GRANDE - RS	234,76	215,82	391,01	240,64	13,93%	17,35%	15,19%
ITAJAÍ (SC)	784,35	688,10	1.118,60	917,94	44,40%	49,63%	57,94%
PARANAGUÁ (PR)	137,08	279,00	339,83	161,63	18,00%	15,08%	10,20%
SÃO FRANCISCO DO SUL(SC)	206,34	55,74	81,98	40,52	3,60%	3,64%	2,56%
OUTROS PORTOS	249,53	311,06	322,61	223,64	20,07%	14,31%	14,12%

## Rota de escoamento das exportações **mato-grossenses** (milhões US\$)

PORTO DE SAÍDA	2018	2019	2020	2021*	Participação de cada porto		
					2019	2020	2021*
Total	19,88	26,30	56,62	36,71	100,00%	100,00%	100,00%
SAO BORJA - RS	0,21	0,65	0,45	0,61	2,47%	0,79%	1,65%
ITAJAÍ (SC)	9,69	13,54	20,06	15,64	51,46%	35,43%	42,60%
PARANAGUÁ (PR)	3,36	7,35	27,53	16,93	27,94%	48,62%	46,12%
SÃO FRANCISCO DO SUL(SC)	1,19	0,68	1,62	0,25	2,58%	2,86%	0,69%
OUTROS PORTOS	5,43	4,09	6,96	3,28	15,55%	12,30%	8,94%

## Exportações brasileiras em 2021 (mil t)

Destinos	2021												Total 2021	Média mensal			
	Jan	Fev	Mar	Abr	Mai	Jun	Jul	Ago	Set	Out	Nov	Dez		2021*	2020	Dif. %	
Rússia	0,00	0,00	0,00	0,05	0,05	0,05	0,40							0,57	0,08	0,00	1995,6%
China	40,60	53,49	76,26	66,20	69,19	72,70	64,71							443,15	63,31	55,73	13,6%
Angola	1,29	3,45	3,06	3,46	2,58	2,79	1,65							18,27	2,61	2,50	4,2%
Oriente Médio	0,38	0,72	0,48	0,75	0,63	0,88	1,41							5,24	0,75	1,01	-25,8%
União Européia	0,03	0,04	0,11	0,02	0,08	0,02	0,04							0,33	0,05	0,06	-19,9%
Outros	19,78	22,27	27,74	26,46	28,00	30,83	32,77							187,84	26,83	22,39	19,8%
<b>Total</b>	<b>62,08</b>	<b>79,96</b>	<b>107,65</b>	<b>96,94</b>	<b>100,53</b>	<b>107,27</b>	<b>100,97</b>							<b>655,40</b>	<b>93,63</b>	<b>81,70</b>	<b>14,6%</b>

## Exportações brasileiras em 2021 (milhões US\$)

Países	2021												Total 2021	Média mensal			
	Jan	Fev	Mar	Abr	Mai	Jun	Jul	Ago	Set	Out	Nov	Dez		2021*	2020	Dif. %	
Rússia	0,00	0,00	0,00	0,17	0,18	0,19	1,26							1,81	0,26	0,04	627,8%
China	95,40	128,64	189,58	163,69	178,90	190,58	161,17							1.107,96	158,28	128,21	23,5%
Angola	1,30	2,73	3,01	2,04	2,25	2,44	1,24							15,01	2,14	2,06	3,9%
Oriente Médio	0,94	1,81	1,17	1,90	1,60	2,28	3,94							13,65	1,95	2,74	-29,0%
União Européia	0,16	0,11	0,28	0,06	0,24	0,09	0,11							1,06	0,15	0,15	2,6%
Outros	47,65	51,09	65,78	62,87	68,31	72,78	76,56							445,04	63,58	48,44	31,3%
<b>Total</b>	<b>145,46</b>	<b>184,37</b>	<b>259,83</b>	<b>230,73</b>	<b>251,48</b>	<b>268,37</b>	<b>244,28</b>							<b>1.584,52</b>	<b>226,36</b>	<b>181,63</b>	<b>24,6%</b>



## Exportações mato-grossenses em 2021 (mil t)

Destinos	2021												Total 2021	Média mensal		
	Jan	Fev	Mar	Abr	Mai	Jun	Jul	Ago	Set	Out	Nov	Dez		2021*	2020	Dif. %
Rússia	0,00	0,00	0,00	0,00	0,00	0,00	0,00						0,00	0,00	0,00	0,00%
China	1,85	2,11	2,04	2,07	2,39	2,30	2,25						15,01	2,14	2,37	-9,6%
Angola	0,21	0,21	0,20	0,05	0,32	0,09	0,06						1,12	0,16	0,20	-19,1%
Oriente Médio	0,00	0,03	0,03	0,00	0,00	0,03	0,03						0,11	0,02	0,01	196,25%
União Europeia	0,00	0,02	0,00	0,00	0,00	0,00	0,00						0,02	0,00	0,01	-47,2%
Outros	0,08	0,14	0,30	0,38	0,65	0,75	0,51						2,81	0,40	0,33	21,5%
<b>Total</b>	<b>2,14</b>	<b>2,51</b>	<b>2,56</b>	<b>2,50</b>	<b>3,36</b>	<b>3,17</b>	<b>2,84</b>						<b>19,08</b>	<b>2,73</b>	<b>2,91</b>	<b>-6,4%</b>

## Exportações mato-grossenses em 2021 (milhões US\$)

Países	2021												Total 2021	Média mensal		
	Jan	Fev	Mar	Abr	Mai	Jun	Jul	Ago	Set	Out	Nov	Dez		2021*	2020	Dif. %
Rússia	0,00	0,00	0,00	0,33	0,00	0,00	0,00						0,33	0,05	0,04	9,9%
China	3,61	4,21	4,14	3,86	4,49	4,57	4,74						29,61	4,23	4,14	2,2%
Angola	0,14	0,11	0,21	0,03	0,24	0,10	0,03						0,86	0,12	0,22	-42,7%
Oriente Médio	0,00	0,04	0,08	0,00	0,00	0,07	0,07						0,26	0,04	0,01	244,9%
União Europeia	0,00	0,06	0,00	0,00	0,00	0,00	0,00						0,06	0,01	0,01	-0,19
Outros	0,13	0,24	0,64	0,82	1,45	1,57	0,94						5,79	0,83	0,67	24,4%
<b>Total</b>	<b>3,88</b>	<b>4,65</b>	<b>5,07</b>	<b>5,04</b>	<b>6,18</b>	<b>6,31</b>	<b>5,77</b>						<b>36,92</b>	<b>5,27</b>	<b>5,08</b>	<b>3,8%</b>

## Preço médio de exportação de carne suína in natura (R\$/kg)

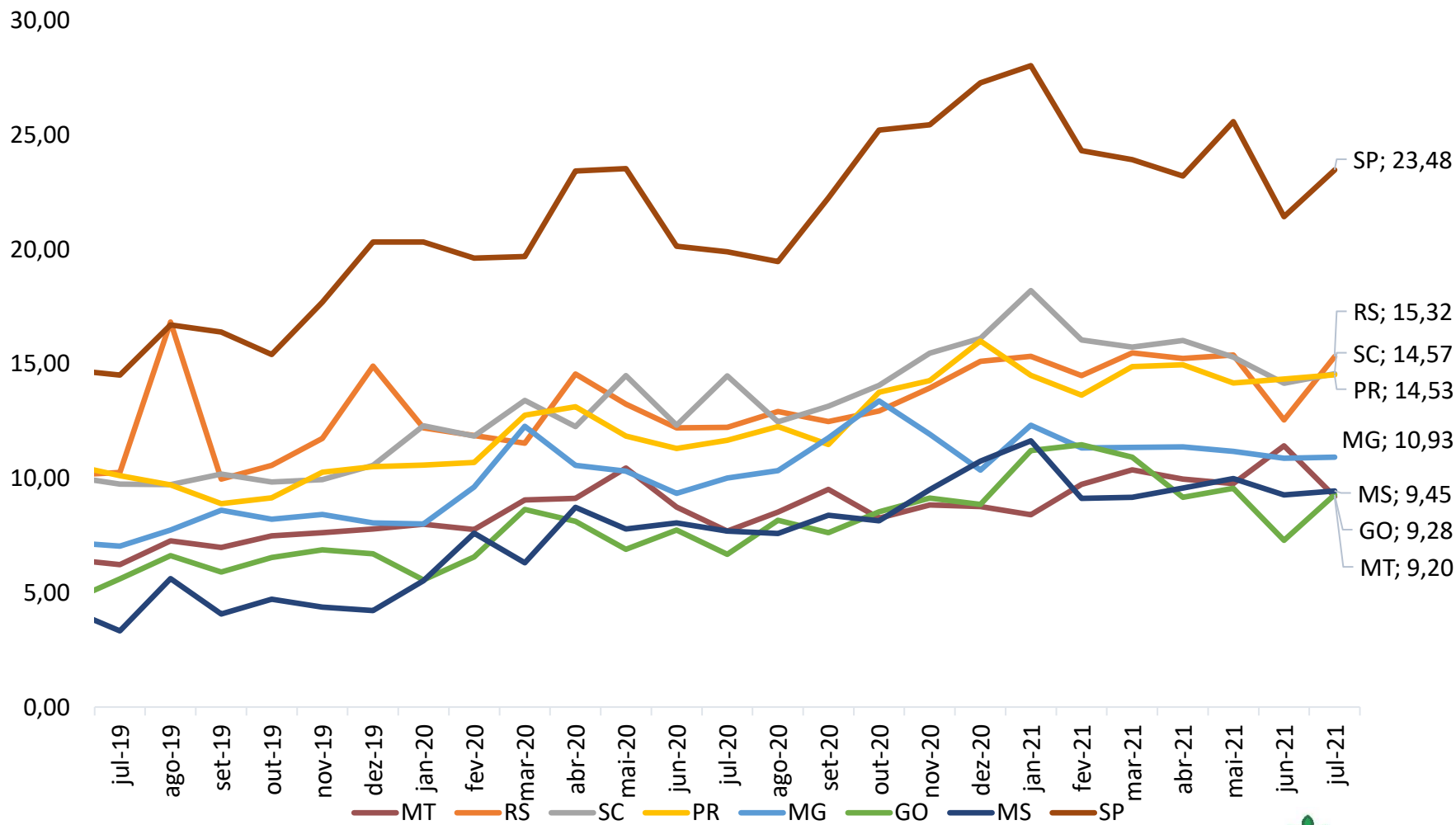

# Exportação por tipos de cortes

## Exportações brasileiras em volume

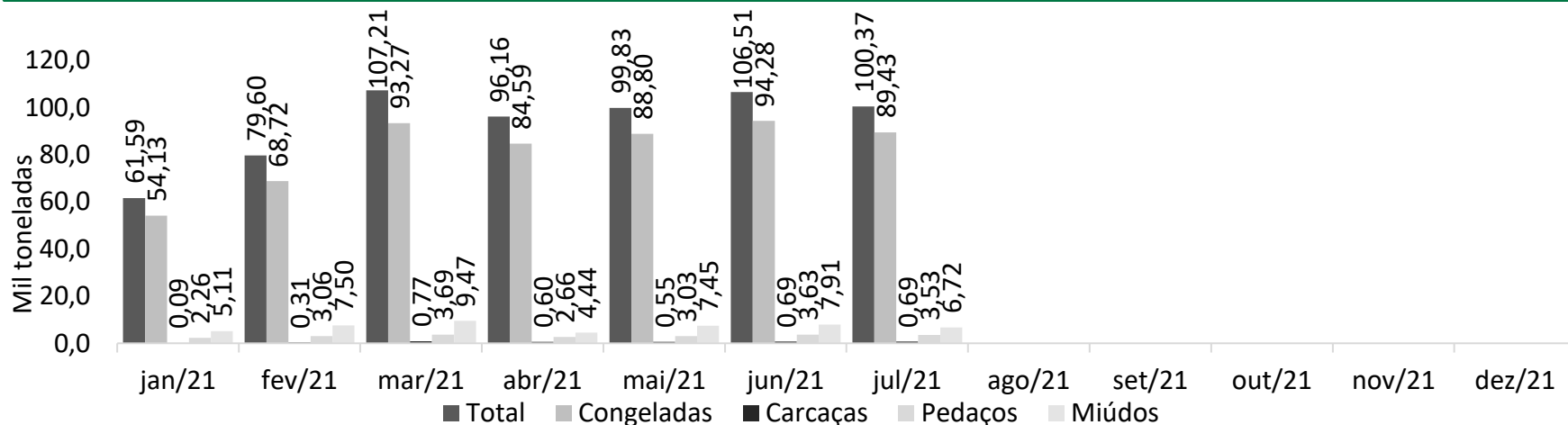

## Exportações mato-grossenses em volume

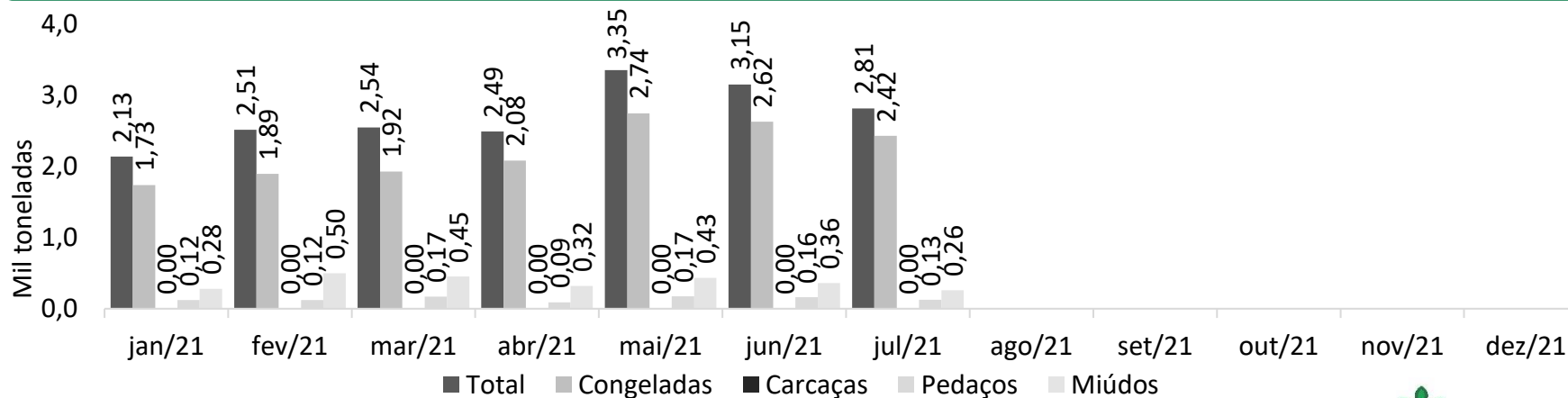



Associação dos Criadores de  
Suínos de Mato Grosso

# Preços da cadeia suinícola de Mato Grosso



## Preço do kg do suíno vivo em Mato Grosso

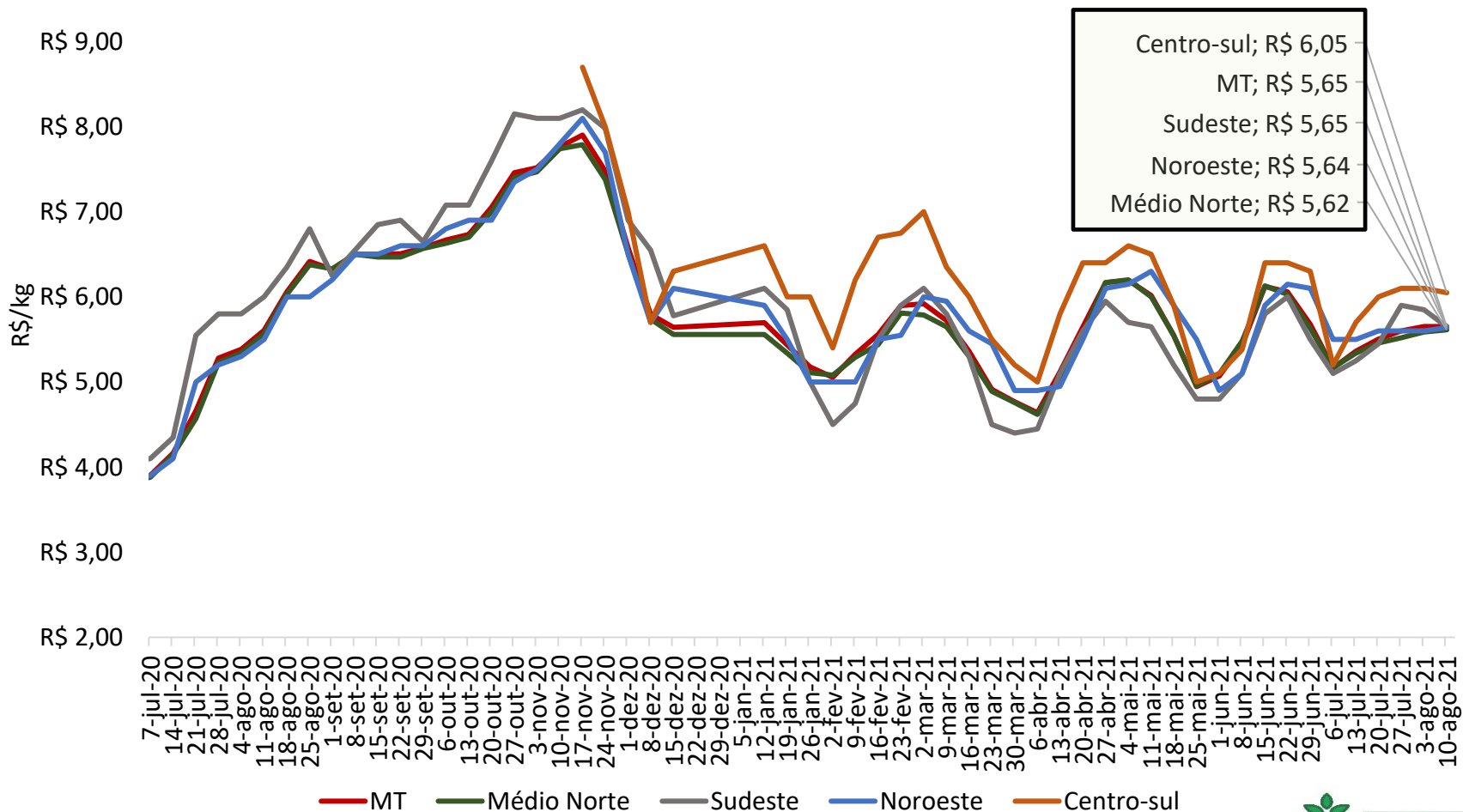

## Diferencial de base (MT-SP)

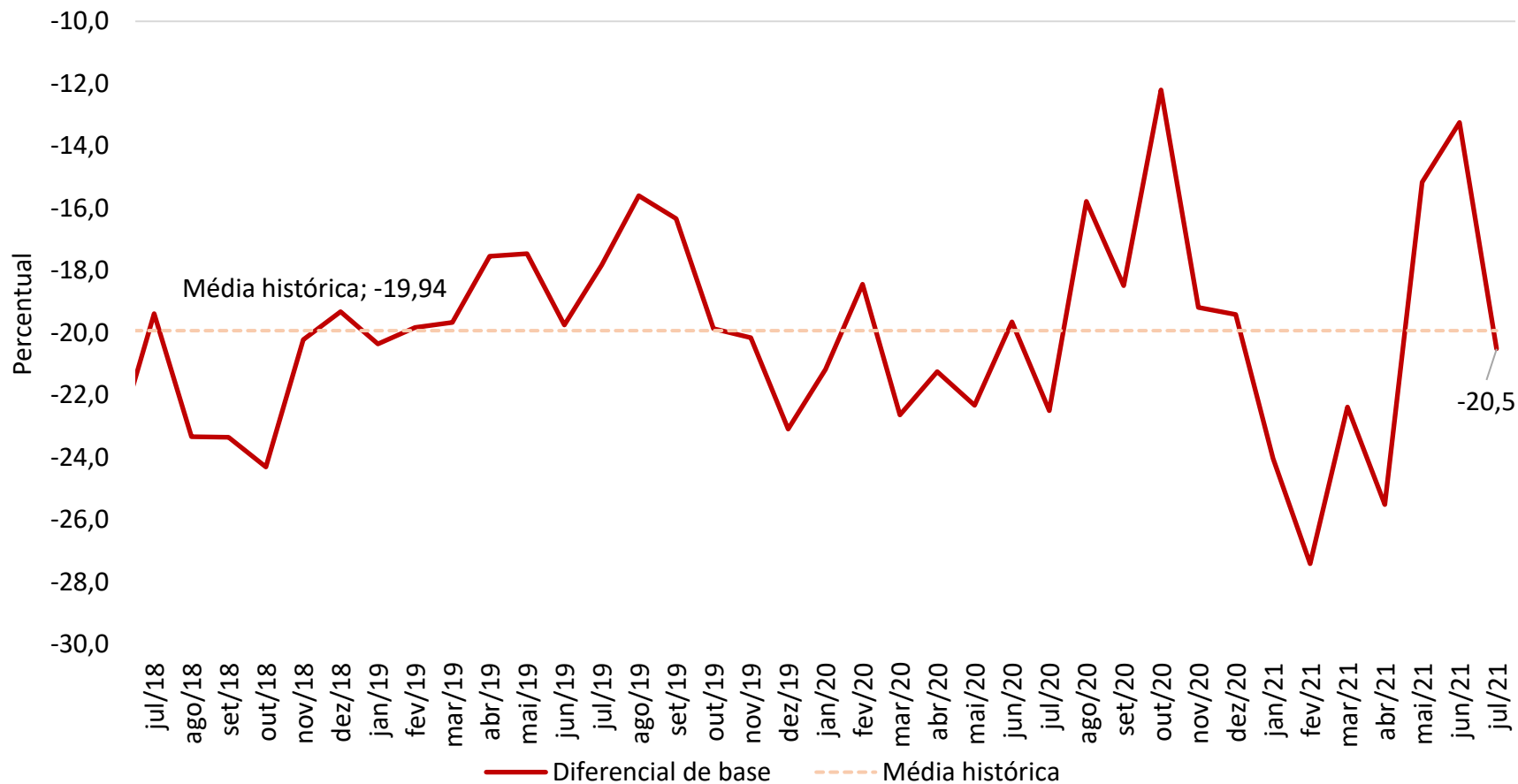

## Preço da carcaça comum em Mato Grosso

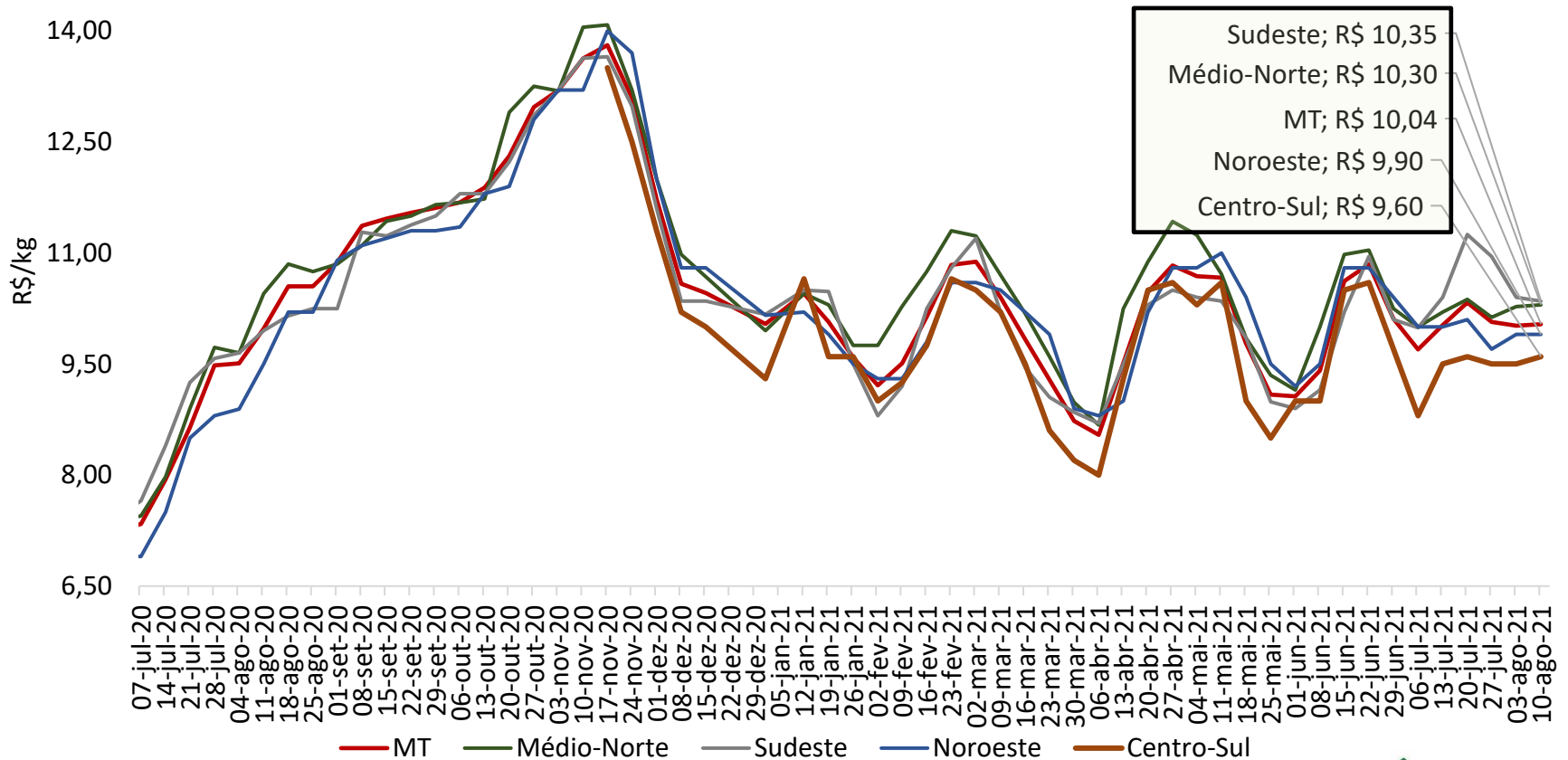

## Relação entre o preço do suíno vivo e a carcaça comum

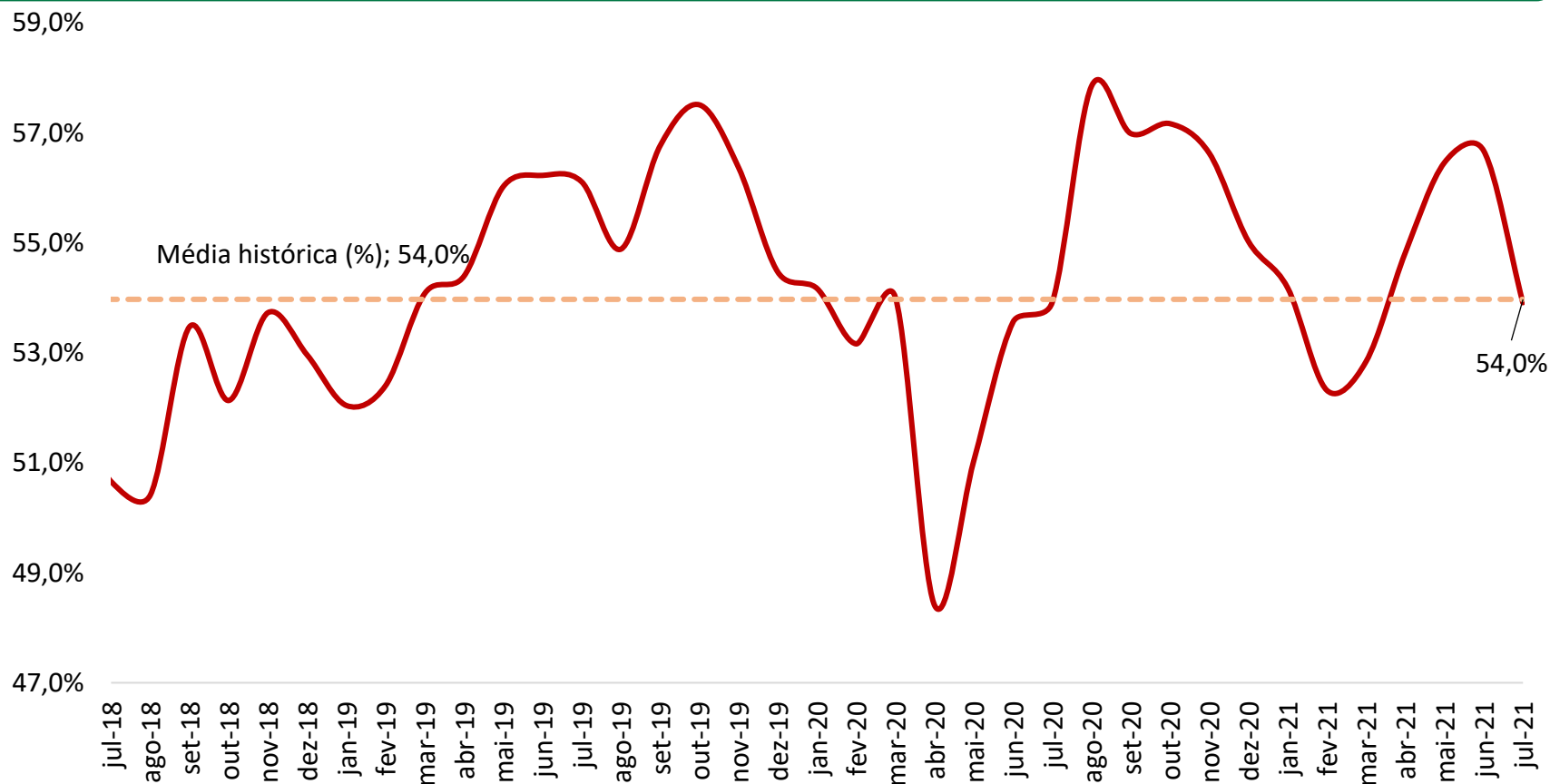



## Preço do leitão para engorda em Mato Grosso

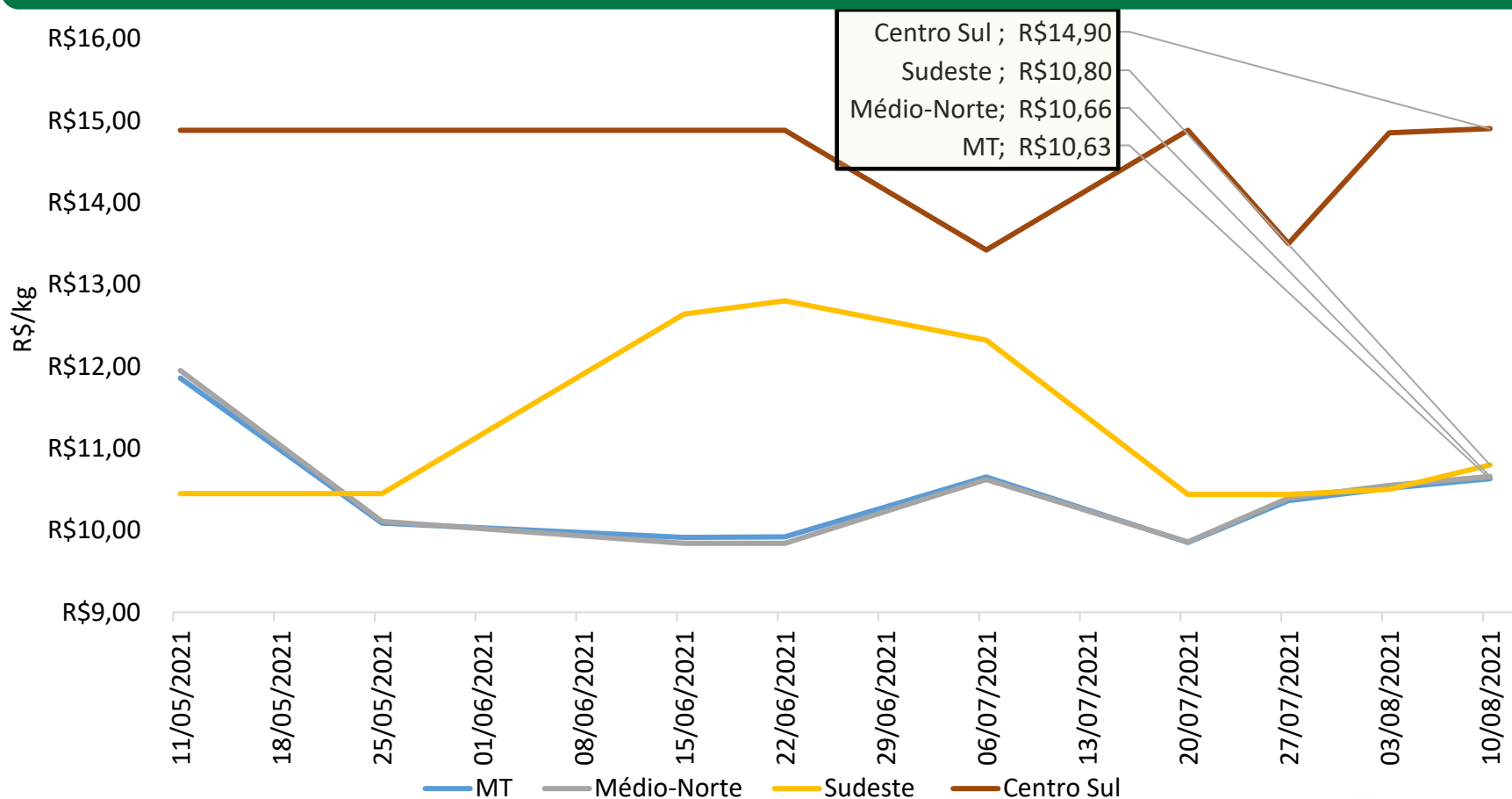

Nota: o levantamento de leitão iniciou em 11/05/2021.

Fonte: Imea

## Preço da matriz para descarte em Mato Grosso

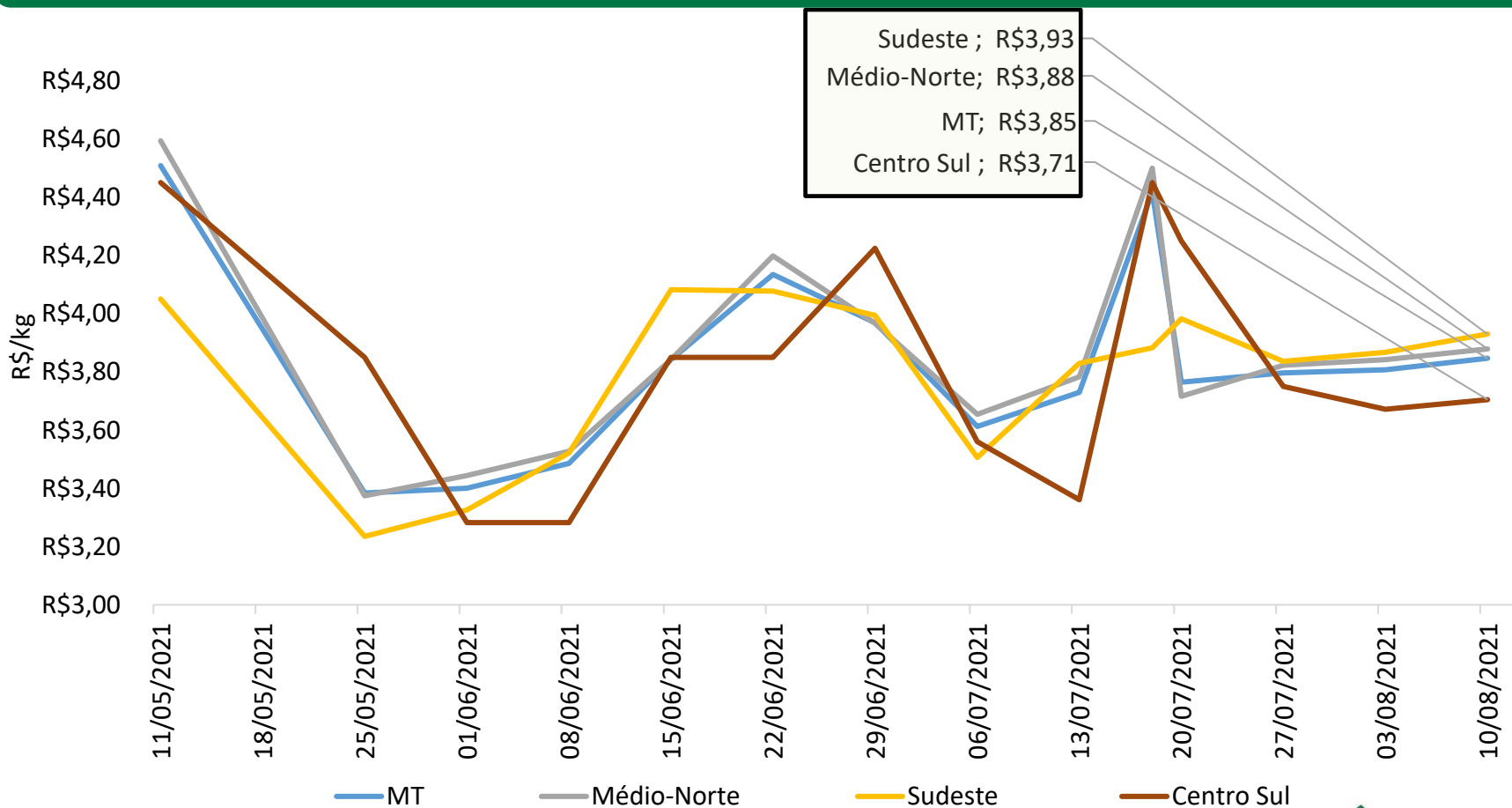

Nota: o levantamento de matrizes iniciou em 11/05/2021.

Fonte: Imea

## Preços dos cortes no varejo em Cuiabá (R\$/kg)

Cortes	2020						2021							Variação dos preços	
	Jul	Ago	Set	Out	Nov	Dez	Jan	Fev	Mar	Abr	Mai	Jun	Jul	Jul/21 - Jun/21	Jul/21 - Jul/21
Lombo	22,89	23,96	24,52	24,44	24,36	24,39	24,39	26,53	26,73	26,87	26,87	27,46	28,04	2,1%	22,5%
Pernil	15,34	16,62	17,05	16,73	17,31	17,30	16,29	17,25	18,45	18,71	18,56	18,93	18,63	-1,6%	21,4%
Costela	18,41	19,92	20,64	21,31	21,61	21,99	22,11	21,97	23,59	22,80	21,36	22,26	21,93	-1,5%	19,1%
Filé mignon	19,94	19,99	20,16	20,05	20,60	20,62	20,62	21,28	22,23	22,24	22,24	22,24	22,24	0,0%	11,5%
Carré	13,41	13,73	13,54	14,91	16,48	17,88	17,65	18,58	19,13	18,53	18,53	18,53	18,63	0,5%	39,0%
Paleta	15,21	15,05	15,23	15,74	14,89	14,97	14,97	15,27	16,08	16,15	16,15	16,15	16,15	0,0%	6,2%
<b>Média</b>	<b>17,53</b>	<b>18,21</b>	<b>18,52</b>	<b>18,86</b>	<b>19,21</b>	<b>19,53</b>	<b>19,34</b>	<b>20,15</b>	<b>21,03</b>	<b>20,88</b>	<b>20,62</b>	<b>20,93</b>	<b>20,94</b>	<b>0,0%</b>	<b>19,4%</b>

## Evolução dos preços da cadeia com base em jan/15

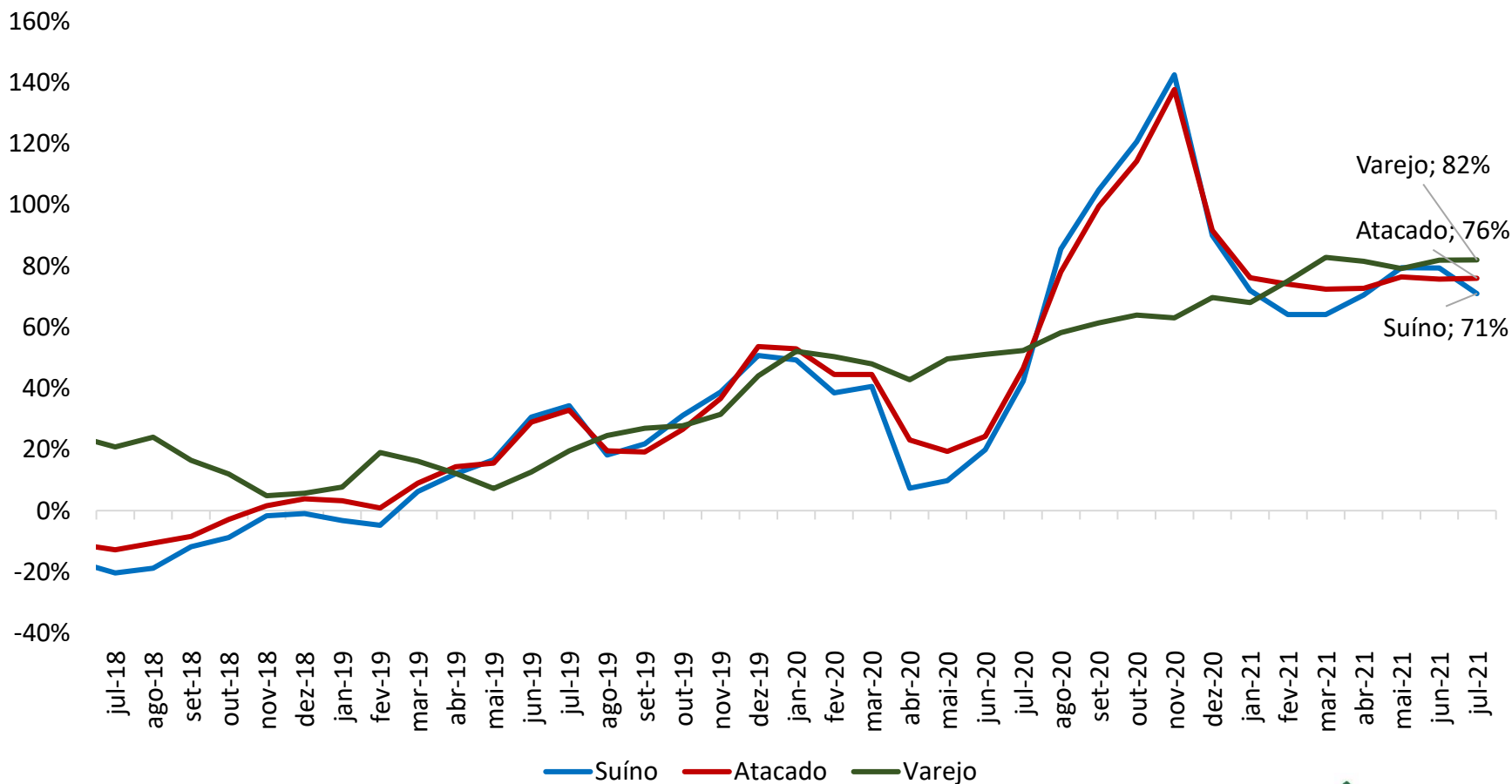

## Preço médio de exportação de carne suína in natura em MT (R\$/kg)

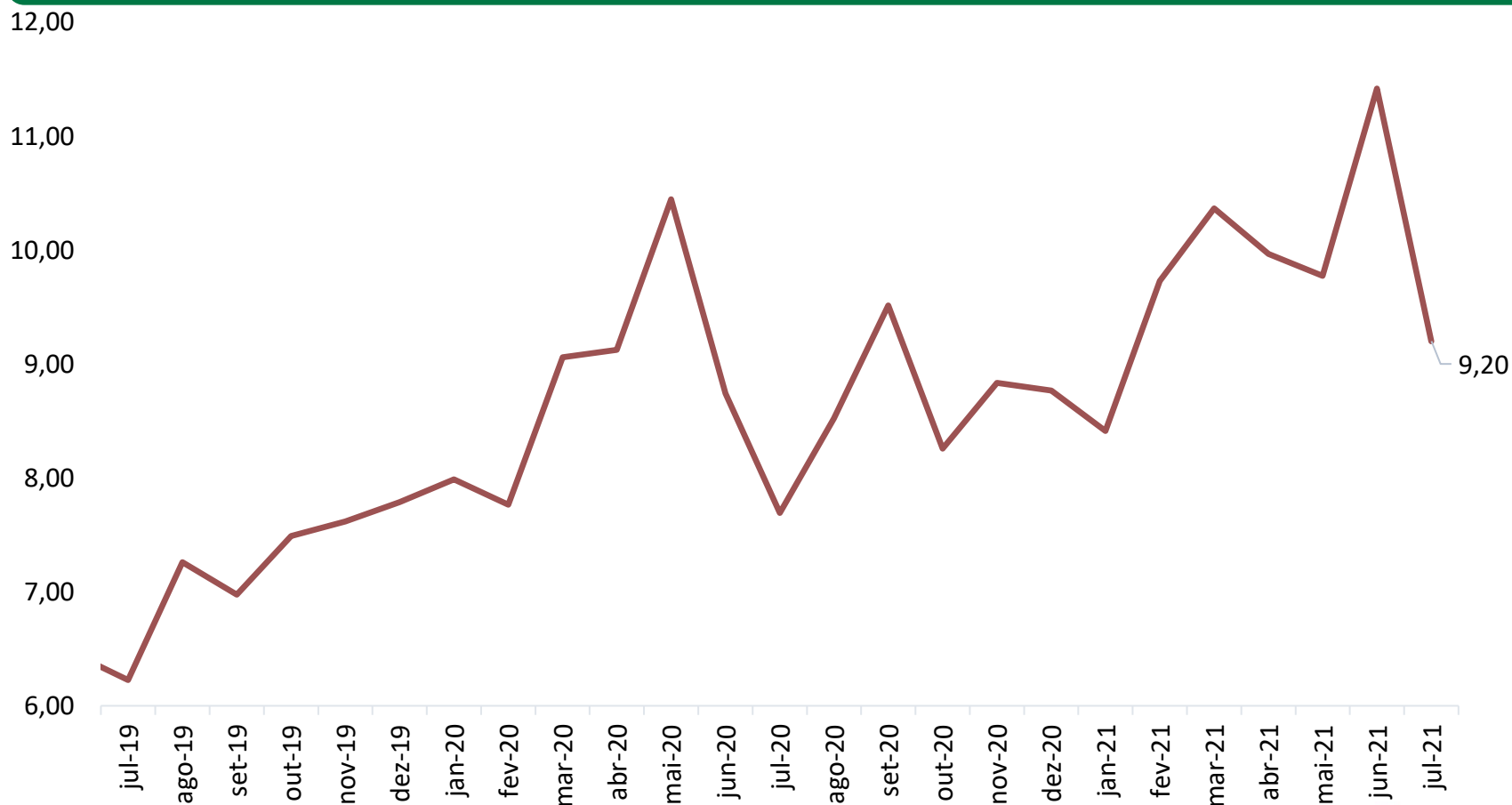

## Preço médio de exportação de carne suína industrializada em MT (R\$/kg)

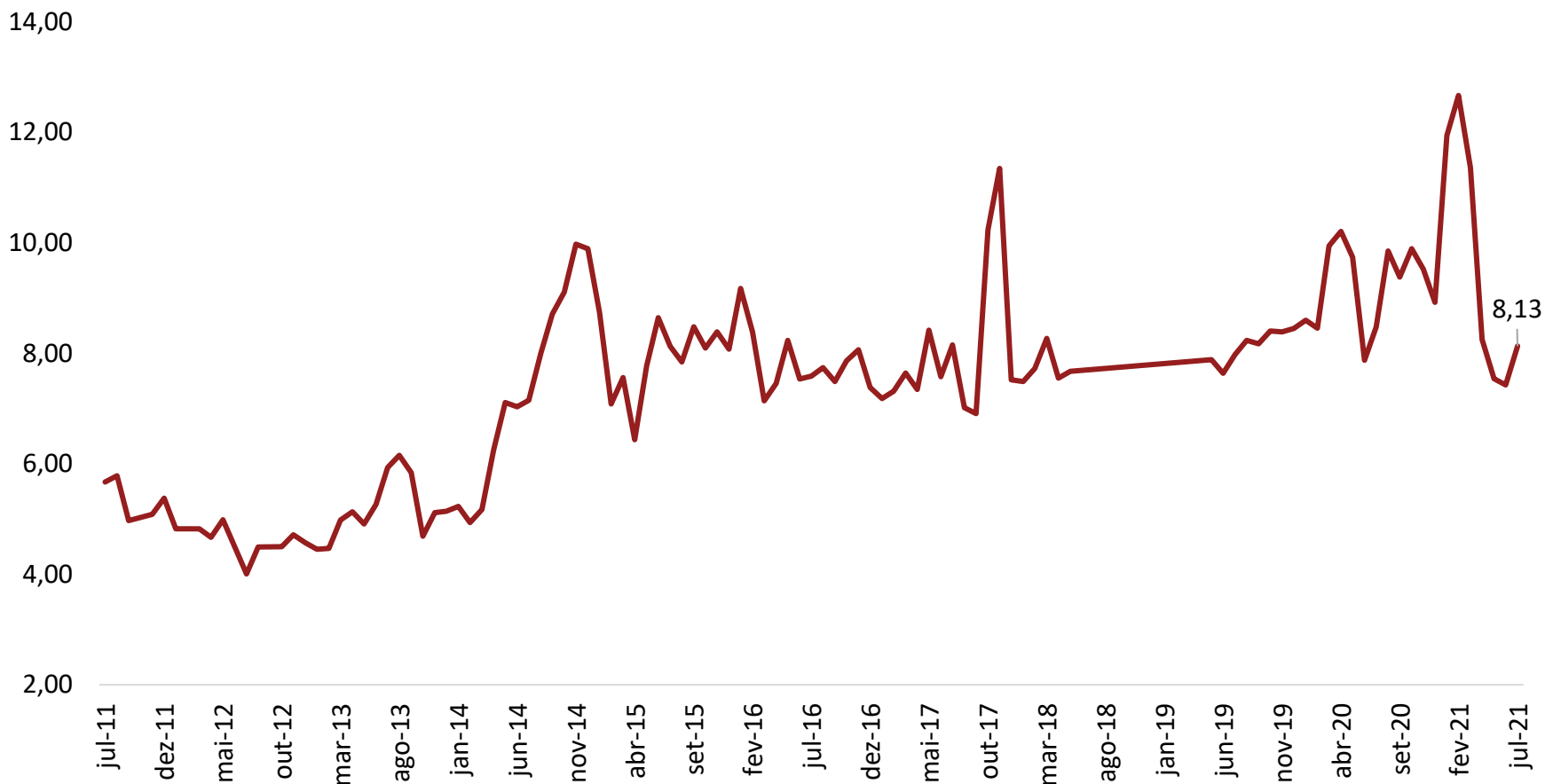

## Preço médio de exportação de carne suína in natura (R\$/kg)

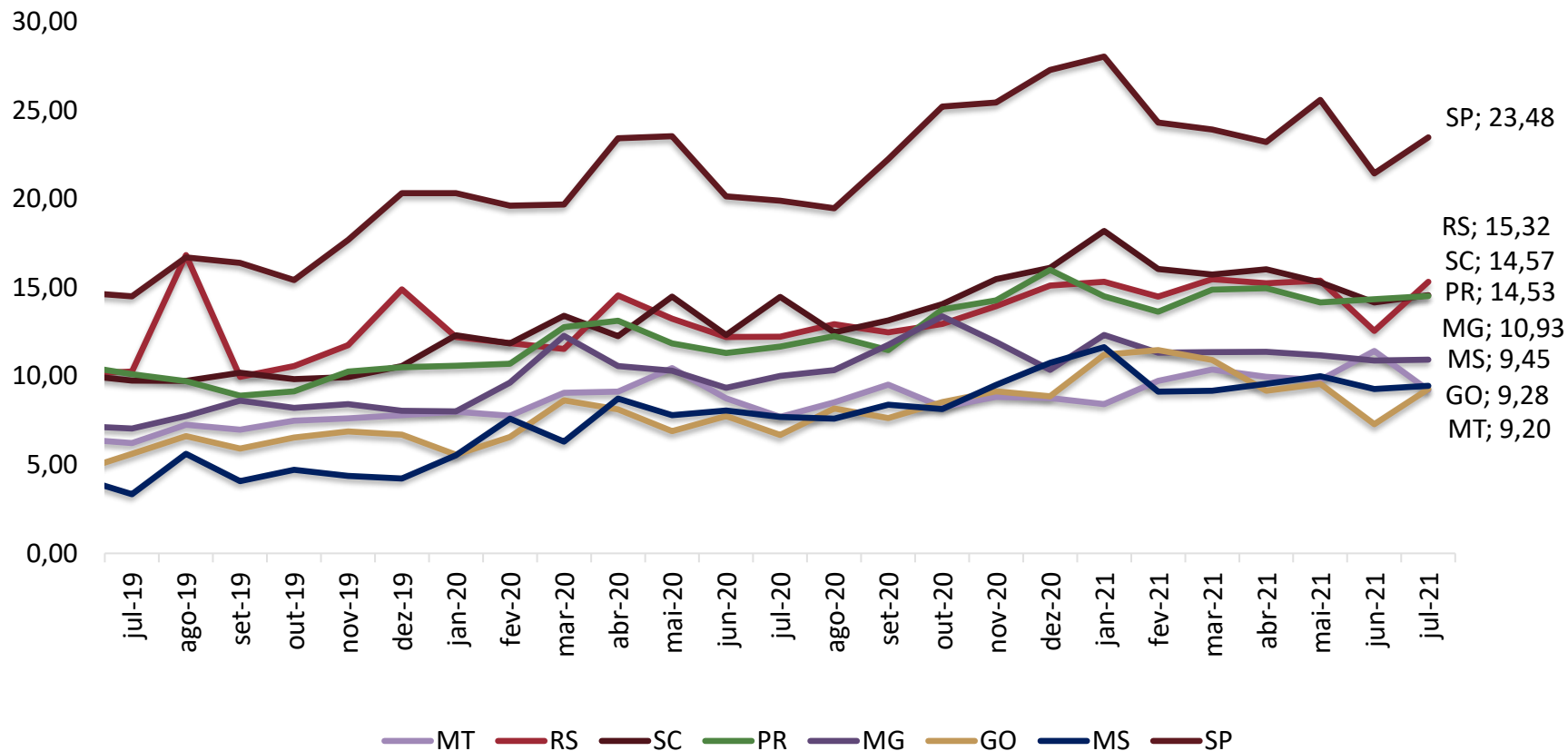



# Relação de troca por insumos





## Suíno x Farelo de soja

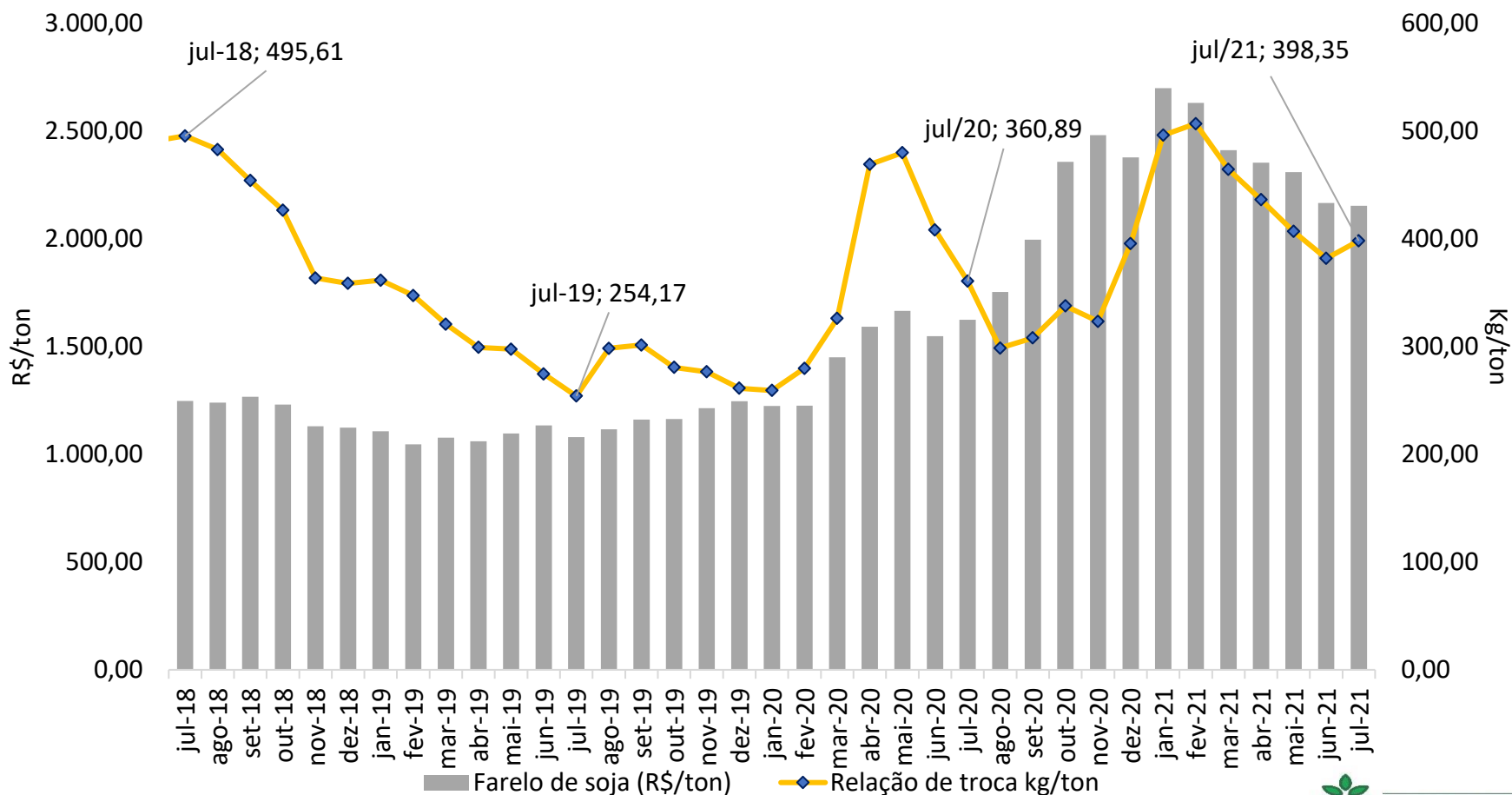

## Suíno x Milho

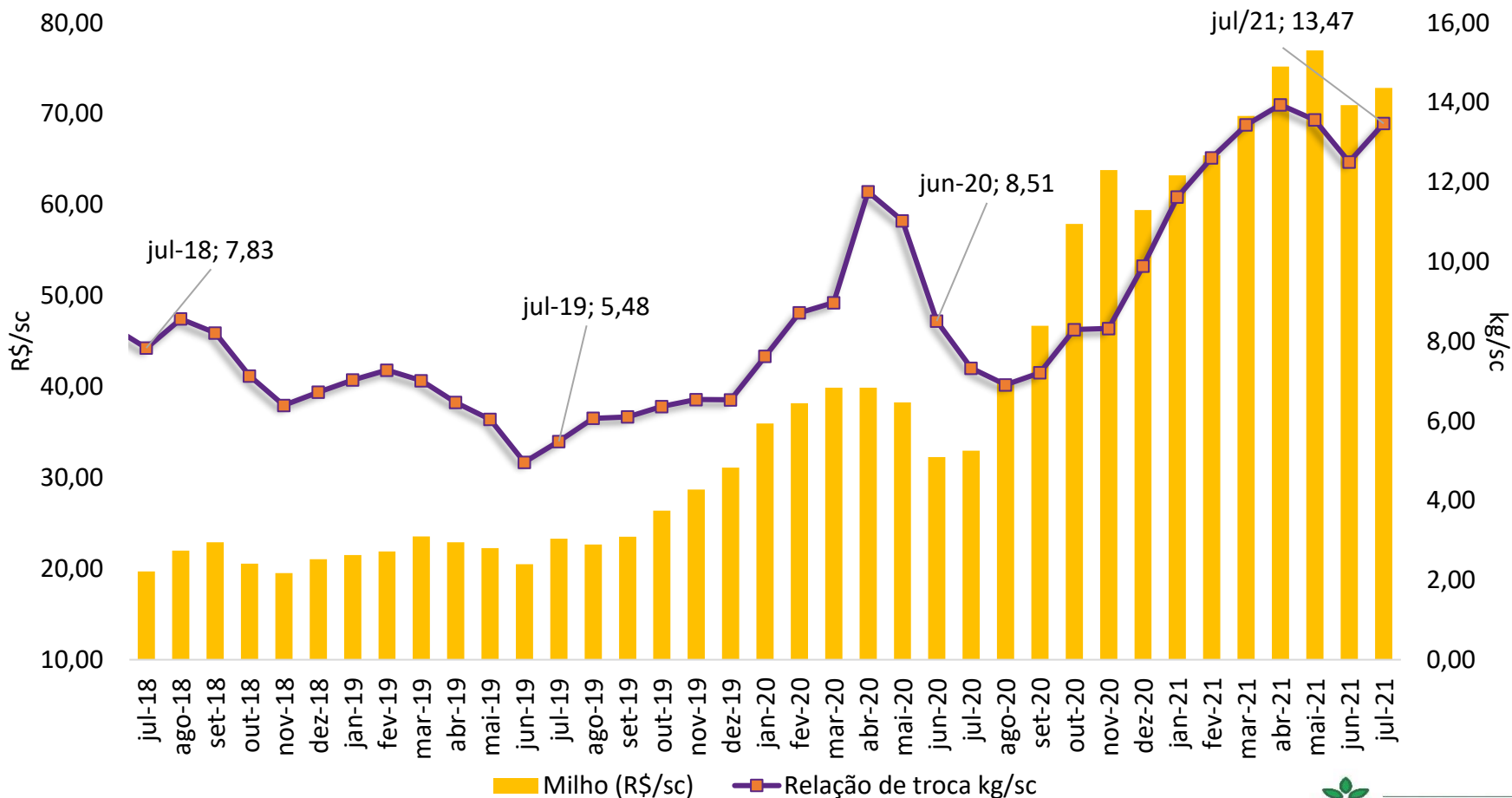

# Custo de produção de suínos

CICLO COMPLETO						
Ano	2018	2019	2020	2021	2021	1ºtri.21/2ºtri.21
Trimestre	Consolida	Consolida	Consolida	1ºtri	2ºtri	Junho
<b>A. CUSTEIO (1 + 2 ... + 5)</b>	<b>2,60</b>	<b>3,09</b>	<b>5,12</b>	<b>4,85</b>	<b>4,85</b>	<b>0,09%</b>
<b>1. Ração</b>	<b>2,18</b>	<b>2,62</b>	<b>4,59</b>	<b>4,40</b>	<b>4,41</b>	<b>0,26%</b>
Gestação e maternidade	0,31	0,37	0,61	0,68	0,64	-5,83%
Creche	0,42	0,47	0,74	0,86	0,79	-8,27%
Crescimento e terminação	1,45	1,78	3,23	2,85	2,97	4,31%
<b>2. Genética</b>	<b>0,09</b>	<b>0,15</b>	<b>0,20</b>	<b>0,12</b>	<b>0,12</b>	<b>3,77%</b>
Leitoas de reposição (- descarte mat)	0,07	0,12	0,18	0,09	0,09	4,93%
Sêmen	0,02	0,02	0,02	0,03	0,03	0,11%
<b>3. Mão de obra contratada</b>	<b>0,13</b>	<b>0,13</b>	<b>0,13</b>	<b>0,15</b>	<b>0,14</b>	<b>-1,17%</b>
Salários	0,12	0,12	0,12	0,13	0,13	-1,17%
Encargos sociais e trabalhistas	0,01	0,01	0,01	0,02	0,02	-1,17%
<b>4. Insumos veterinários</b>	<b>0,14</b>	<b>0,14</b>	<b>0,14</b>	<b>0,13</b>	<b>0,12</b>	<b>-7,74%</b>
Vacinas	0,05	0,05	0,05	0,06	0,05	-16,25%
Medicamentos	0,08	0,08	0,08	0,06	0,06	0,42%
Outros (detergentes e serviços vete)	0,01	0,01	0,01	0,01	0,01	-0,52%
<b>5. Energia e aquecimento</b>	<b>0,06</b>	<b>0,06</b>	<b>0,06</b>	<b>0,06</b>	<b>0,06</b>	<b>0,42%</b>
<b>B. OUTROS CUSTOS</b>	<b>0,10</b>	<b>0,13</b>	<b>0,16</b>	<b>0,09</b>	<b>0,09</b>	<b>0,19%</b>
Manutenção	0,04	0,04	0,04	0,08	0,08	0,17%
Despesas administrativas	0,01	0,01	0,01	0,01	0,01	-0,52%
Outros*	0,01	0,01	0,01	0,00	0,00	2,65%
<b>C. JUROS, IMPOSTOS E TAXAS</b>	<b>0,04</b>	<b>0,07</b>	<b>0,11</b>	<b>0,16</b>	<b>0,16</b>	<b>2,47%</b>
Juros	0,06	0,08	0,12	0,08	0,08	0,50%
Impostos e taxas	0,06	0,08	0,12	0,08	0,09	4,37%
<b>COE (A + B + C)</b>	<b>2,75</b>	<b>3,30</b>	<b>5,40</b>	<b>5,10</b>	<b>5,11</b>	<b>0,17%</b>
<b>D. DEPRECIÇÃO</b>	<b>0,17</b>	<b>0,17</b>	<b>0,17</b>	<b>0,32</b>	<b>0,32</b>	<b>0,62%</b>
Instalações	0,06	0,06	0,06	0,12	0,12	0,53%
Equipamentos	0,11	0,11	0,11	0,20	0,20	0,68%
<b>C. MÃO DE OBRA FAMILIAR</b>	<b>0,00</b>	<b>0,00</b>	<b>0,00</b>	<b>0,00</b>	<b>0,00</b>	<b>-</b>
Custo da mão de obra familiar	0,00	0,00	0,00	0,00	0,00	-
<b>COT (COE + C + D)</b>	<b>2,93</b>	<b>3,47</b>	<b>5,58</b>	<b>5,42</b>	<b>5,43</b>	<b>0,19%</b>
<b>E. Custo de oportunidade</b>	<b>0,13</b>	<b>0,13</b>	<b>0,14</b>	<b>0,22</b>	<b>0,22</b>	<b>0,59%</b>
Instalações	0,08	0,08	0,08	0,13	0,13	0,53%
Equipamentos	0,06	0,06	0,06	0,10	0,10	0,68%
Terra	0,00	0,00	0,00	0,00	0,00	-
<b>CUSTO TOTAL (COT + E)</b>	<b>3,06</b>	<b>3,60</b>	<b>5,71</b>	<b>5,64</b>	<b>5,65</b>	<b>0,21%</b>

## Comparativo trimestral

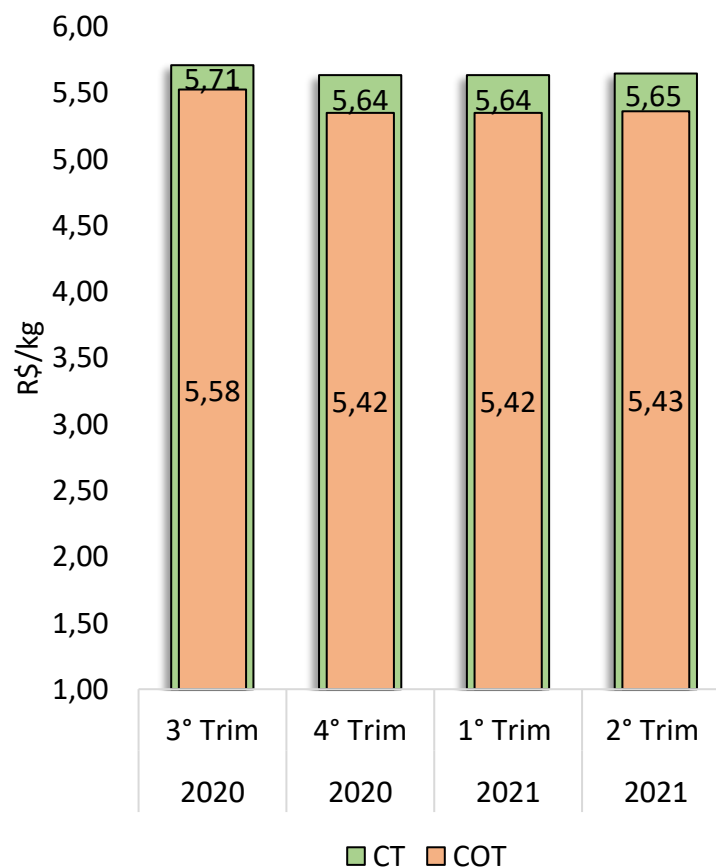

\*Inclui fretes (exceto da ração), seguro das instalações, licença ambiental, transporte e tratamento de dejetos.

\*\*Conversão alimentar (creche): 1,7 Conversão alimentar (terminação): 2,5 Desmamados fêmea ano: 28,3

\*\*\*Unidade da tabela: R\$/Kg de suíno vivo

Fonte: Imea.



Empregos gerados pela  
cadeia de suínos



## Histórico do estoque de empregos diretos na suinocultura em Mato Grosso

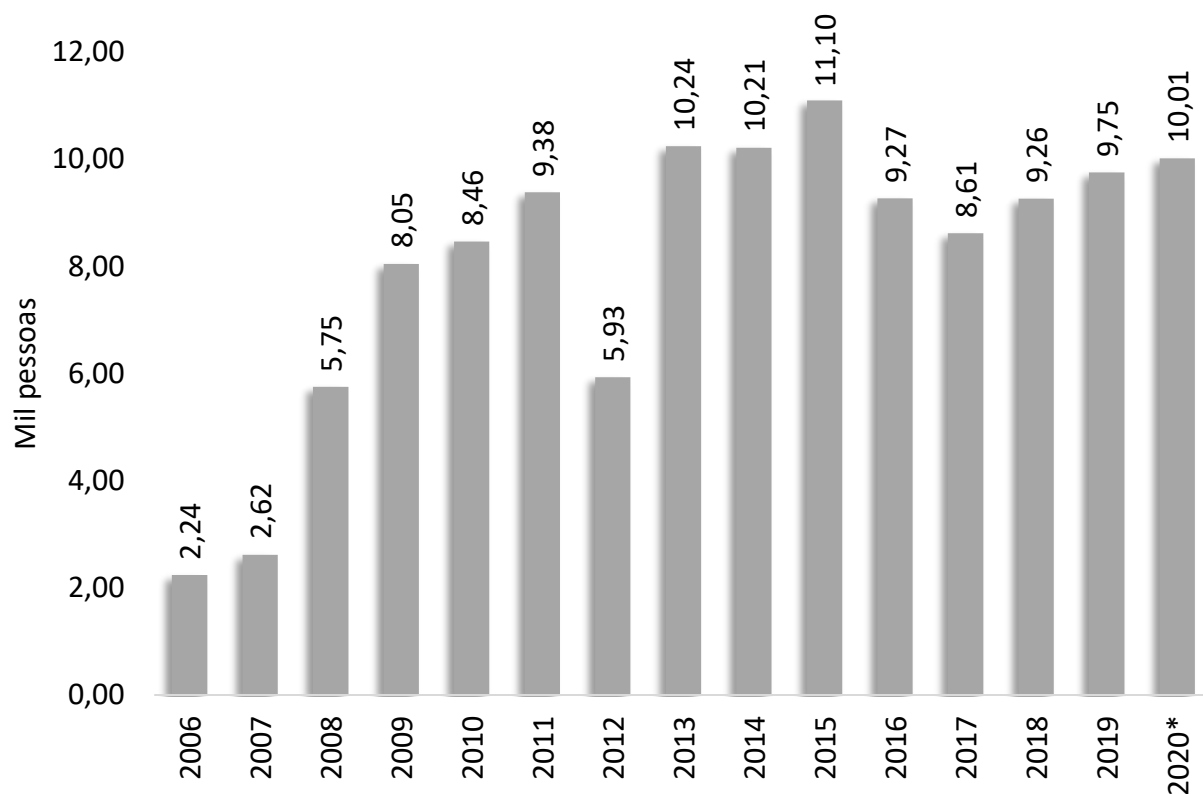

A média salarial dos trabalhadores envolvidos com a suinocultura em 2018 foi de R\$ 2.013,79.

Estima-se que o estoque de empregos diretos envolvidos com à suinocultura em agosto de 2020 é de 10,01 mil postos de trabalhos.

\*O estoque de empregos em 2020 foi estimado com base no saldo de admissões e demissões entre janeiro e outubro de 2020, somado ao estoque de empregos de 2019.

Fonte: MTE – RAIS/CAGED



Instituto Mato-grossense de Economia Agropecuária

imea@imea.com.br  
+55 (65) 2123-2657

 /imea

 /imea

 /imea

www.imea.com.br