

RELATÓRIO SEMANAL



Elaboração: Imea

MERCADO DE SUÍNOS

	Fonte	Praças	Coleta	Unidade	Anterior	Atual	Varição
Carcaça Especial	Jox	SP	Semanal	R\$/kg	11,58	11,18	-3,45%
Carcaça Especial	Cepea	SP	Semanal	R\$/kg	11,86	11,62	-2,02%
Carcaça Especial	Safras e mercado	SP	Semanal	R\$/kg	11,77	11,50	-2,29%
Média das carcaças	03 institutos	SP	Semanal	R\$/kg	11,74	11,43	-2,58%
Sugestão de preço DENTRO do Estado	55% da média	SP	Semanal	R\$/kg	6,46	6,29	-2,58%
Sugestão de preço FORA do Estado	57% da média	SP	Semanal	R\$/kg	6,69	6,52	-2,58%
Carcaça	Imea	MT	Semanal	R\$/kg	10,83	10,69	-1,34%
Suíno Vivo (Preço pago ao produtor)	Imea	MT	Semanal	R\$/kg	6,17	6,19	0,38%
Diferencial de Base das Carcaças	Imea e Cepea	MT - SP	Semanal	%	-8,68	-8,05	0,64 p.p

Nesta semana, o abate de suínos referente ao mês de abr.21 foram divulgados pelo Indea. Diante disso, os dados apresentaram queda de 8,27% no comparativo com mar.21, totalizando 262,82 mil animais abatidos em Mato Grosso. Além disso, o número de animais enviados para o abate em outros estados aumentou em 13,70%, em decorrência da demanda que se aqueceu na segunda quinzena do mês de abril. No que tange as cotações de mercado, o quilo do animal vivo seguiu em alta no estado e, nesta semana foi cotado a R\$ 6,19/kg. Já no setor atacadista, o ambiente de negócios seguiu acirrado, com atuação cautelosa dos frigoríficos, que aguardam o avanço da demanda. Com isso, as cotações para a carcaça casada apresentaram decréscimo de 1,34% para a praça mato-grossense e de 2,58% para São Paulo, segundo a média dos três institutos.

MERCADO DE BOVINOS

	Fonte	Praças	Coleta	Unidade	Anterior	Atual	Varição
Boi gordo à vista	Imea	MT	Semanal	R\$/@	299,23	296,83	-0,80%
Carcaça Casada	Imea	MT	Semanal	R\$/kg	19,75	20,34	2,99%
Carcaça Casada	Cepea	SP	Semanal	R\$/kg	19,23	19,20	-0,16%
Carcaça Casada	Jox	SP	Semanal	R\$/kg	-	-	-
Carcaça Casada	Safras e mercado	SP	Semanal	R\$/kg	-	-	-
Média das carcaças	03 institutos	SP	Semanal	R\$/kg	19,23	19,20	0,16%
Diferencial de Base das Carcaças	Imea e Cepea	MT - SP	Semanal	%	2,70	5,94	3,23 p.p

Diferente do que foi observado no abate de suínos e aves, para o mercado da bovinocultura de corte, o abate divulgado pelo Indea apresentou alta de 2,31% ante a mar.21, totalizando 354,36 mil cabeças abatidas em Mato Grosso. Esse cenário foi reflexo do acréscimo de 5,43% no abate de bovinos machos no mês de abril. Com relação as cotações de mercado, a arroba do boi gordo a vista foi cotada a R\$ 296,83, decréscimo de 0,80% no comparativo com a semana anterior. No setor atacadista a carcaça casada apresentou aumento de 2,99% na praça mato-grossense, enquanto na praça paulista houve uma queda de 0,16%, no mesmo comparativo. Sendo assim, foram cotadas a R\$ 20,34/kg e R\$ 19,20/kg, respectivamente.

MERCADO DE AVES

	Fonte	Praças	Coleta	Unidade	Anterior	Atual	Varição
Frango congelado	Cepea	SP	Semanal	R\$/kg	6,36	6,77	6,38%
Frango resfriado	Cepea	SP	Semanal	R\$/kg	6,56	6,87	4,77%
Frango congelado	Jox	SP	Semanal	R\$/kg	6,28	6,43	2,39%
Frango resfriado	Jox	SP	Semanal	R\$/kg	7,33	7,51	2,46%
Frango congelado	Safras e mercado	SP	Semanal	R\$/kg	-	-	-
Frango resfriado	Safras e mercado	SP	Semanal	R\$/kg	-	-	-

Nesta semana, o consumo da carne de frango continuou correspondendo às expectativas para o setor. Com isso, tanto o preço do frango congelado como o resfriado apresentaram alta nas cotações, segundo os dados levantados pelo Cepea e pela Jox Assessoria. Além disso, de acordo com os dados de abate divulgados pelo Imda, em abr.21 houve recuo de 10,15% no comparativo com mar.21, o que totalizou 17,67 mil cabeças abatidas em Mato Grosso. É válido ressaltar que apenas a região noroeste apresentou aumento na quantidade abatida, 11,11%, enquanto todas as outras recuaram, sendo a centro-sul com a queda mais expressiva, -40,66%.

COMPARATIVOS

Gráfico 1. Média dos preços do suíno vivo pago ao produtor nas macrorregiões de Mato Grosso (R\$/kg)

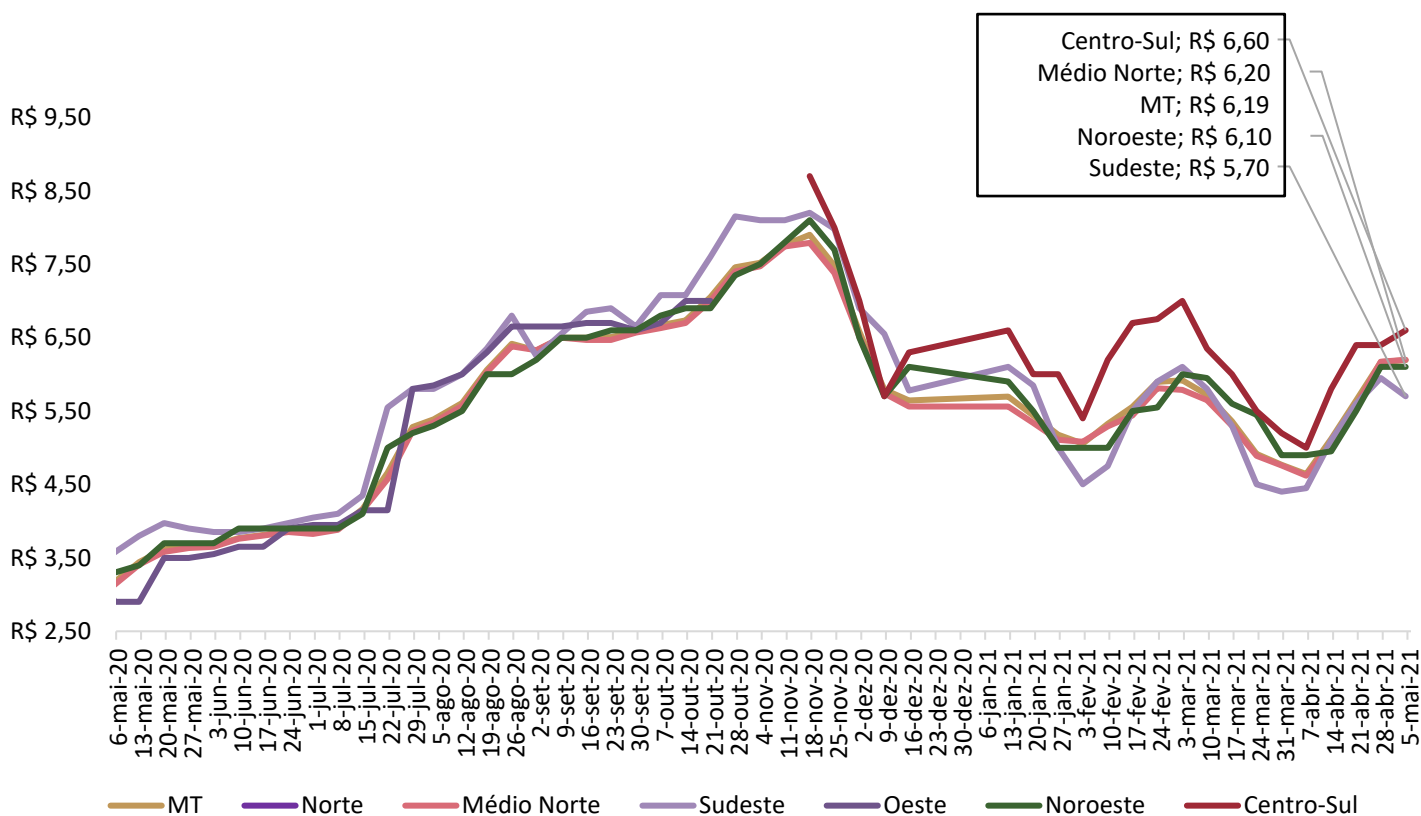

Nota: O levantamento de preço na região Centro-Sul iniciou em 17/11/2020

Fonte: Imda

COMPARATIVOS

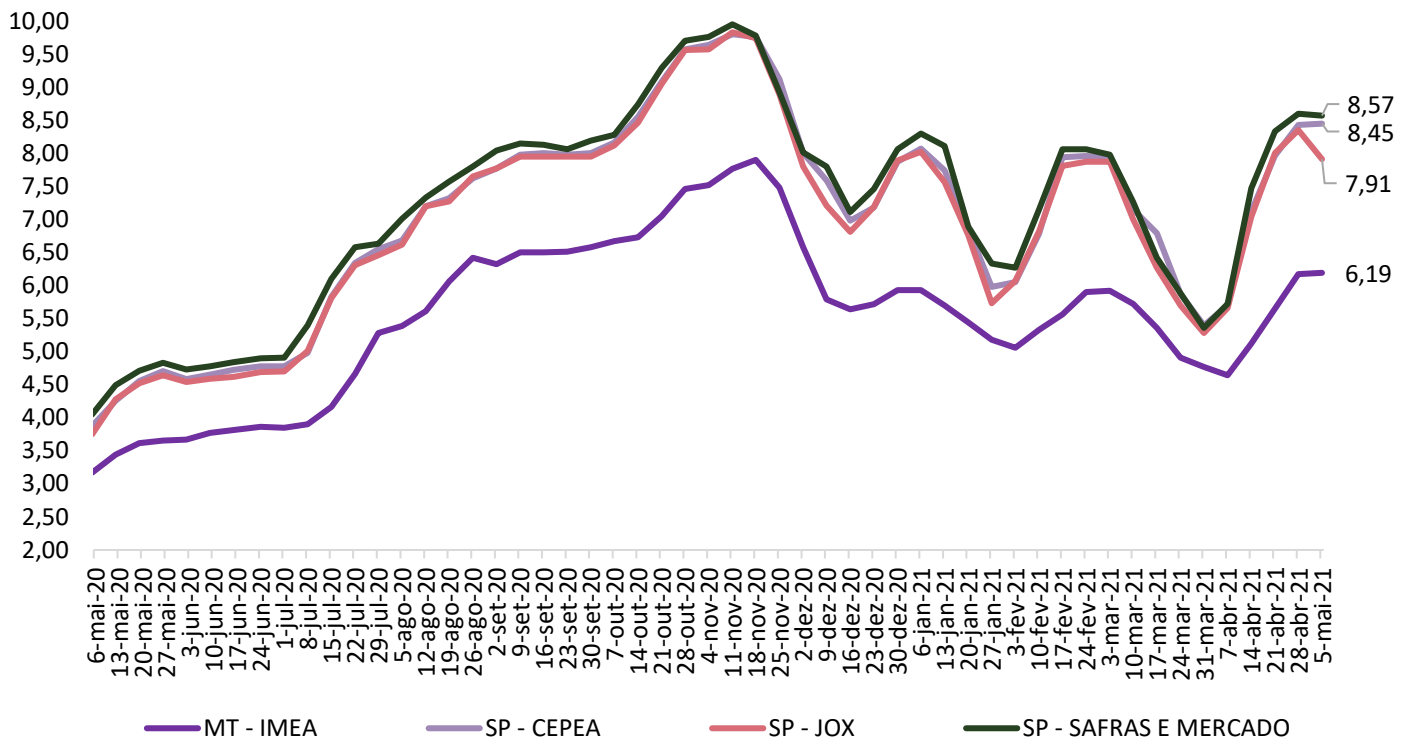
Gráfico 2. Média dos preços do suíno vivo pago ao produtor em Mato Grosso e São Paulo (R\$/kg)

Fonte: Imea, Safras e mercado, Cepea e Jox

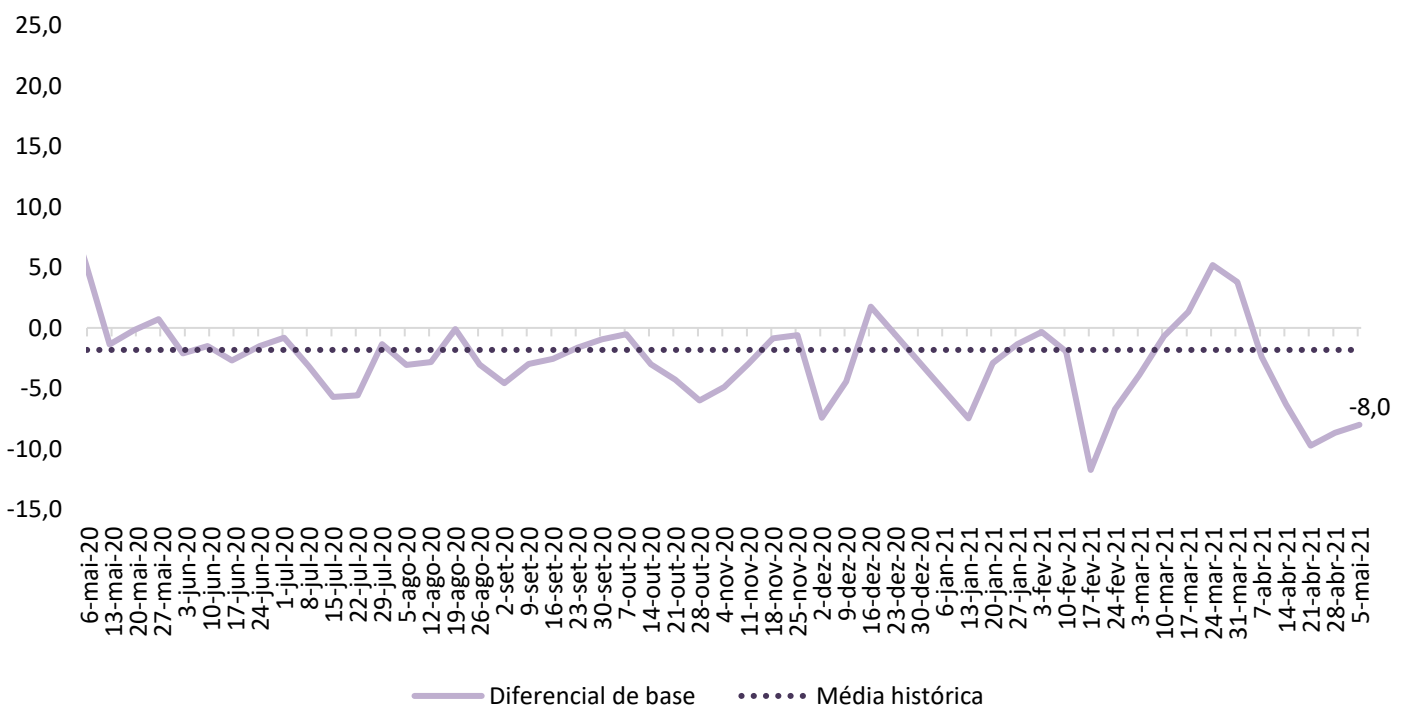
Gráfico 3. Diferencial de base entre as carcaças de Mato Grosso e São Paulo (%)

Fonte: Imea e Cepea

COMPARATIVOS

Gráfico 4. Média dos preços da carcaça do suíno (R\$/kg)

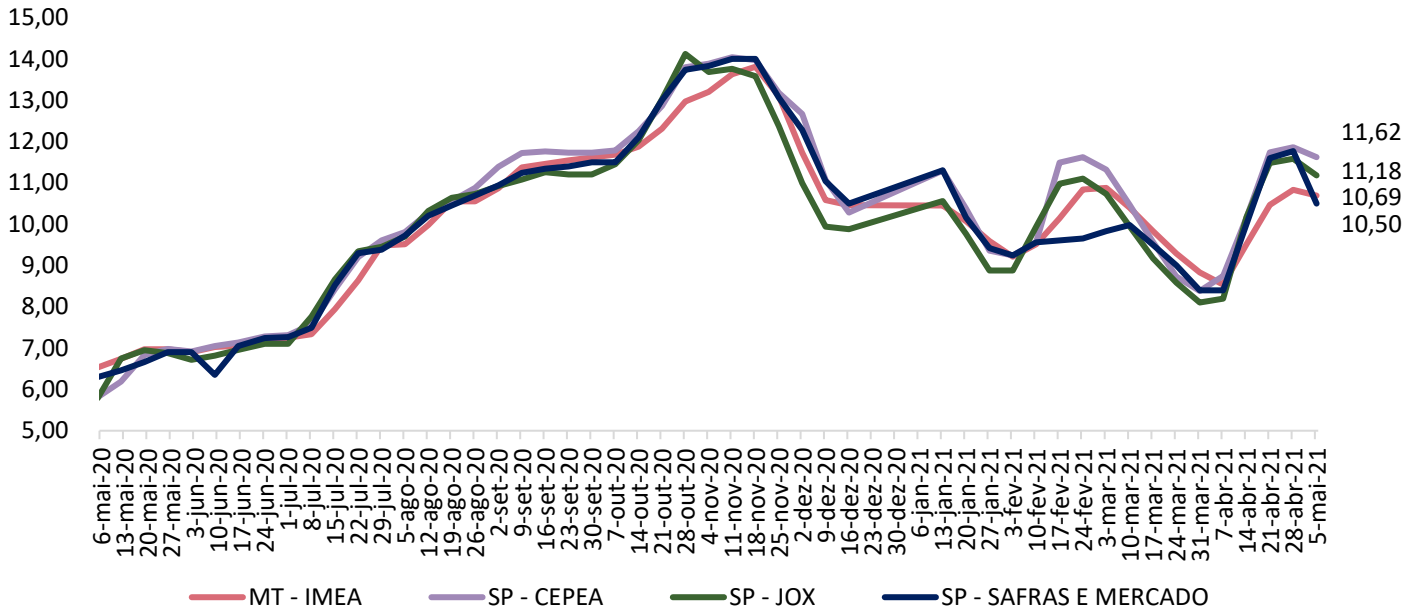

Fonte: Imea, Safras e mercado, Cepea e Jox

Gráfico 5. Preços dos cortes de suíno no varejo em Mato Grosso (R\$/kg)

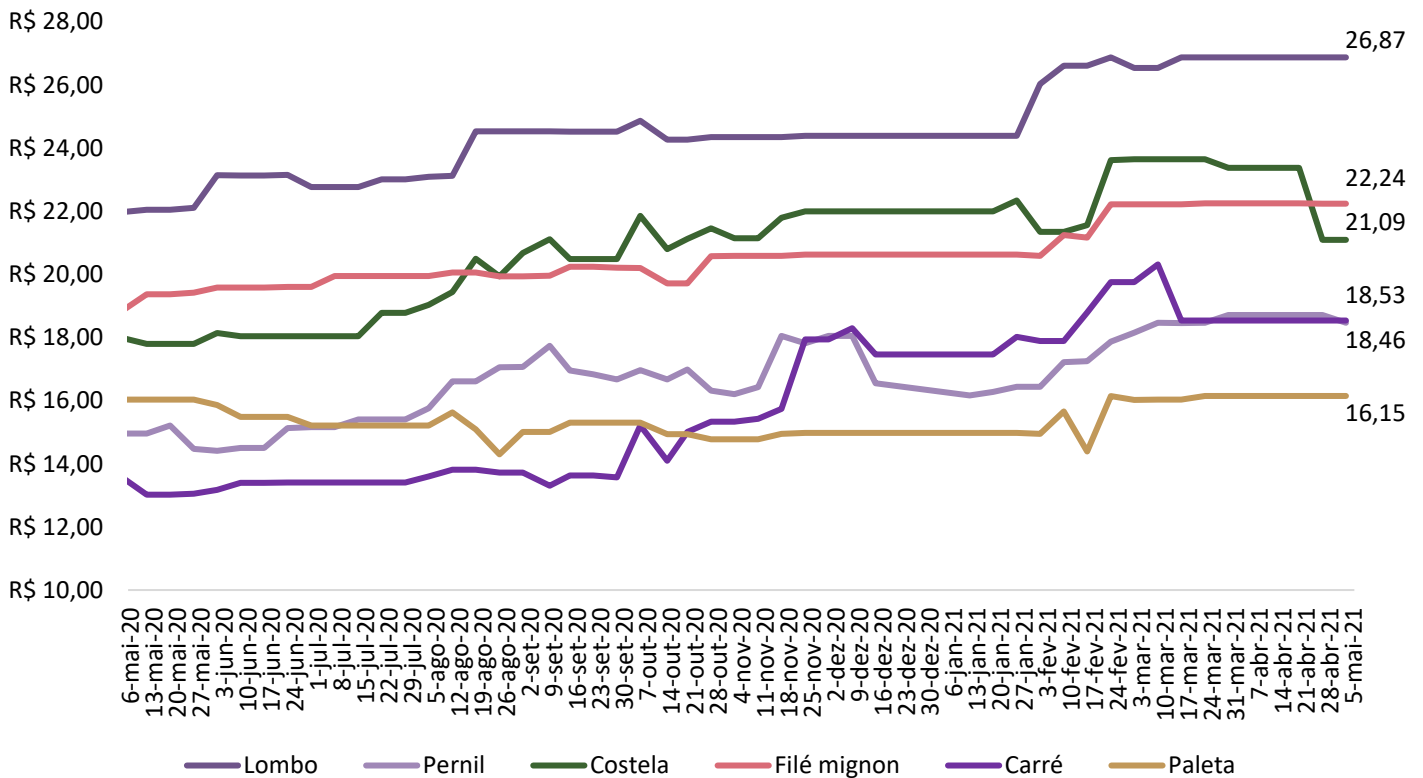

Fonte: Imea

COMPARATIVOS

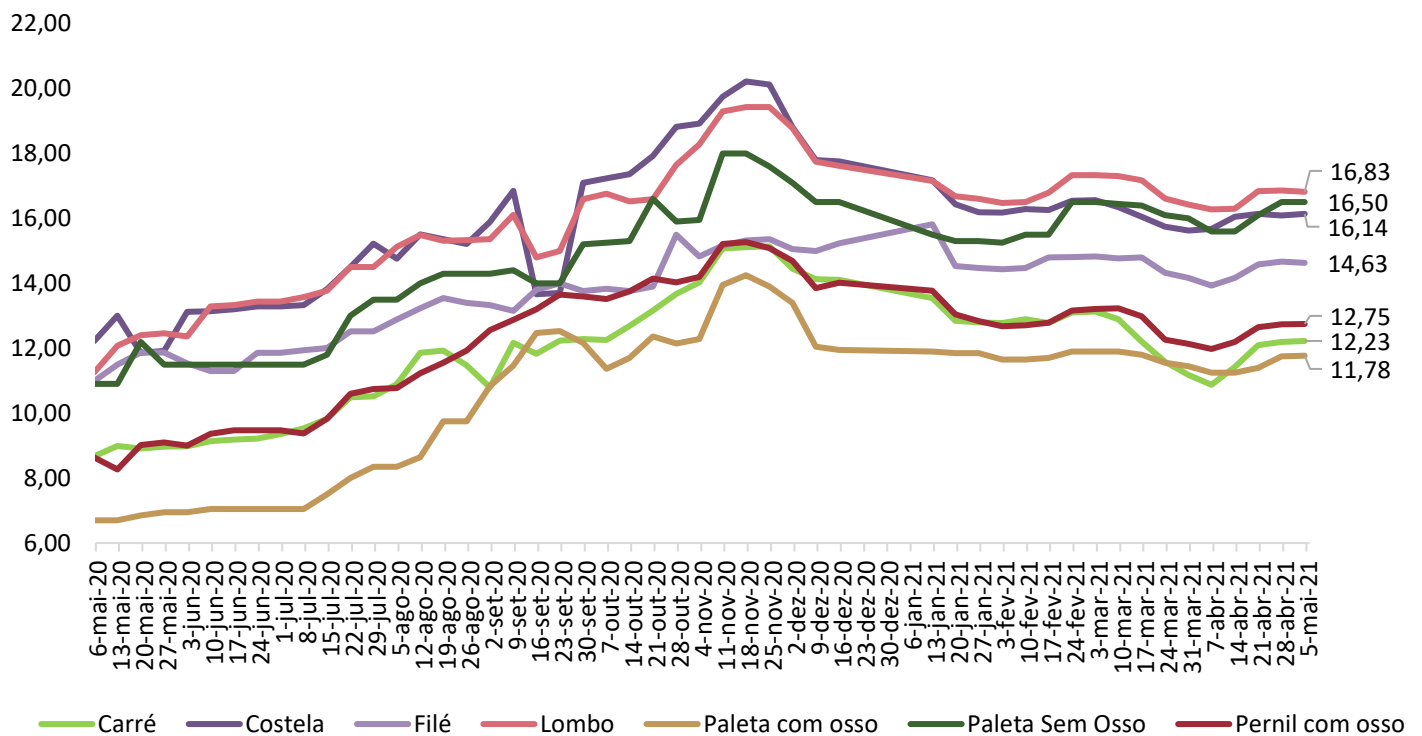
Gráfico 6. Preços dos cortes de suíno no atacado em Mato Grosso (R\$/kg)

Fonte: Imea

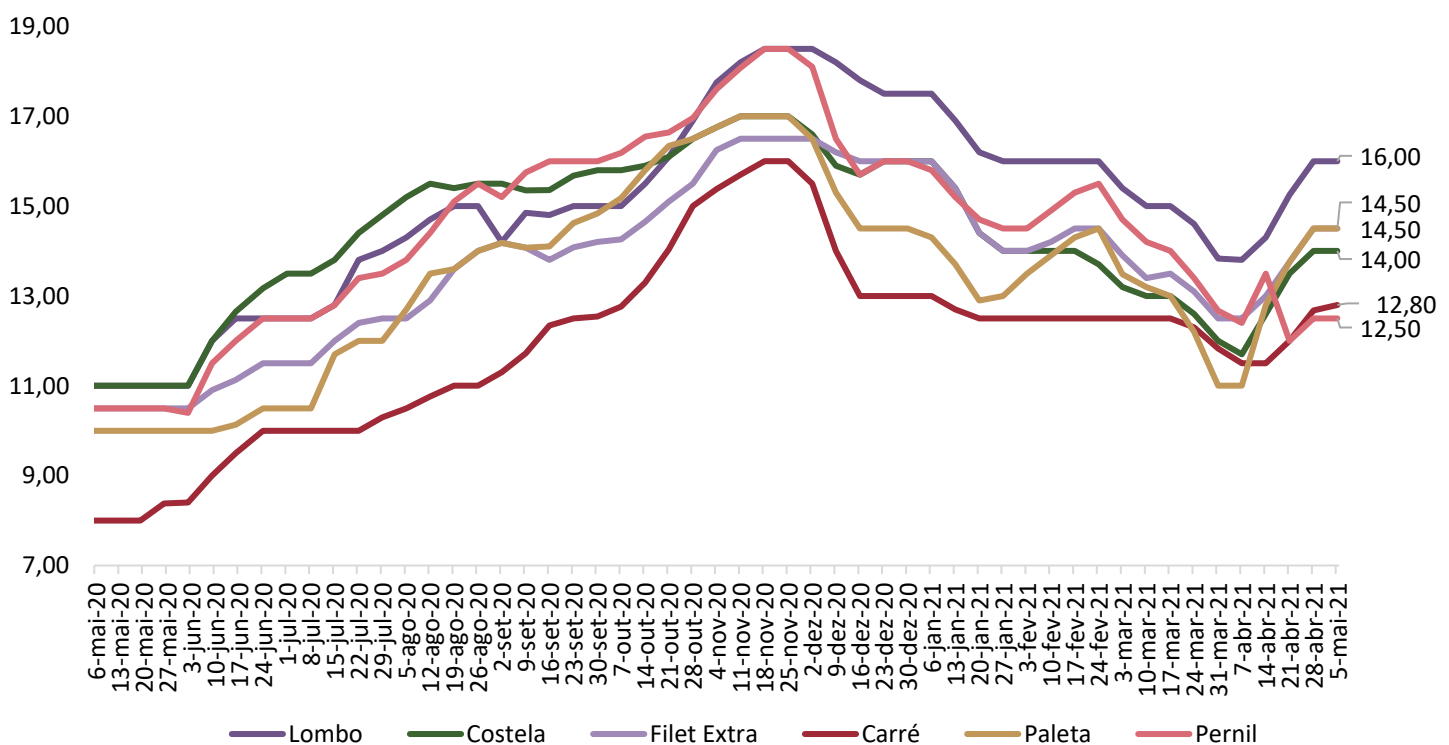
Gráfico 7. Preços dos cortes no atacado em São Paulo (R\$/kg)

Fonte: Intercarnes

COMPARATIVOS

Gráfico 8. Exportações brasileiras de carne suína (volume)

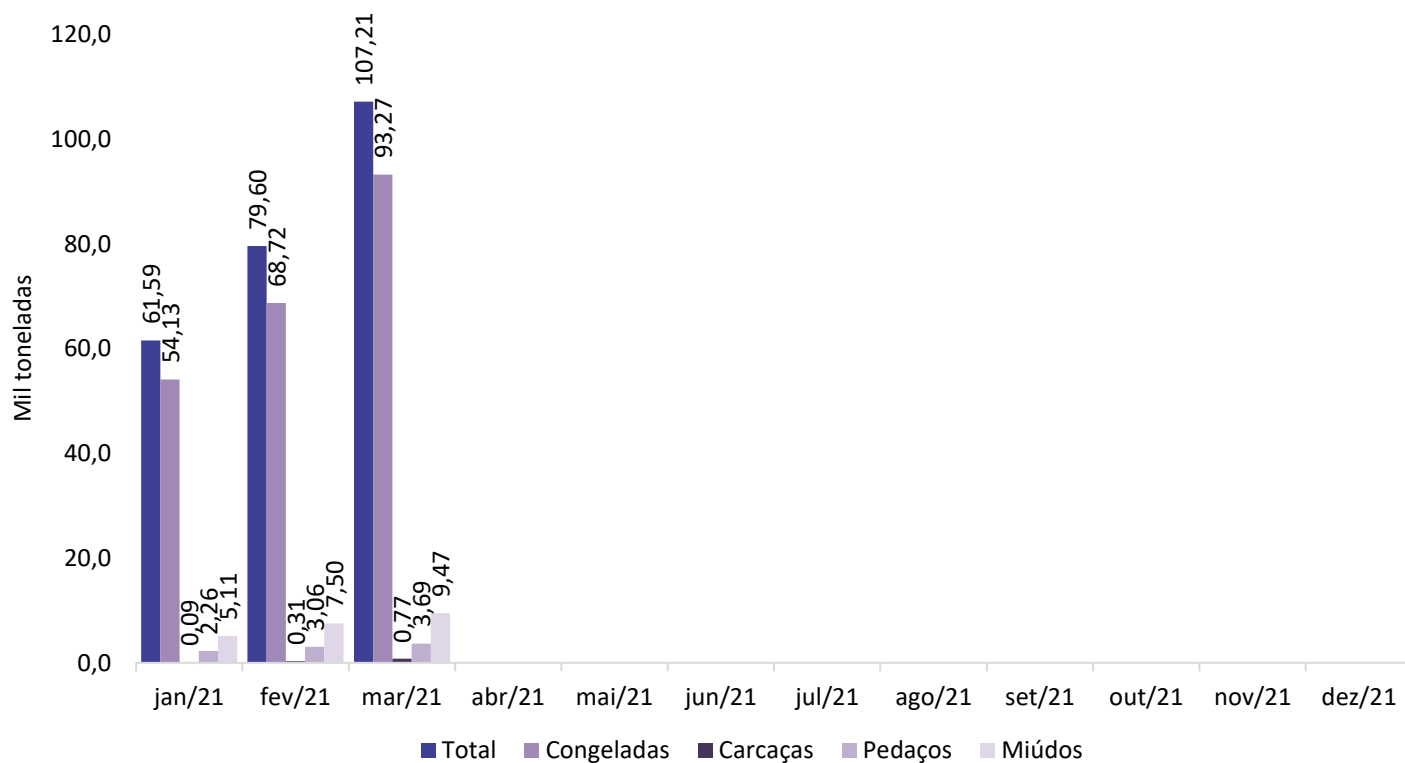

Fonte: Safras e Mercado

Gráfico 9. Exportações mato-grossenses de carne suína (volume)

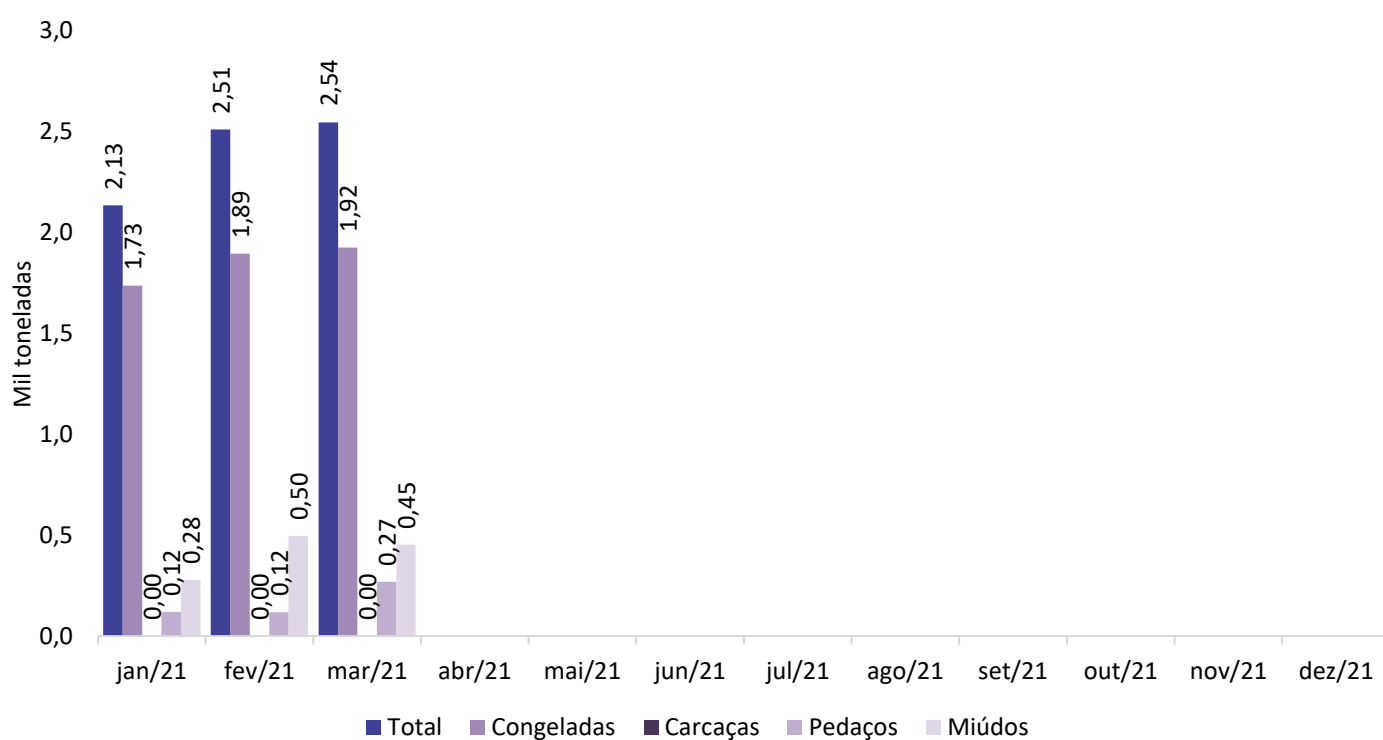

Fonte: Safras e Mercado