

RELATÓRIO SEMANAL



Elaboração: Imea

MERCADO DE SUÍNOS

	Fonte	Praças	Coleta	Unidade	Anterior	Atual	Varição
Carcaça Especial	Jox	SP	Semanal	R\$/kg	8,85	8,88	0,34%
Carcaça Especial	Cepea	SP	Semanal	R\$/kg	9,36	9,21	-1,60%
Carcaça Especial	Safras e mercado	SP	Semanal	R\$/kg	9,57	9,20	-3,87%
Média das carcaças	03 institutos	SP	Semanal	R\$/kg	9,26	9,10	-1,76%
Sugestão de preço DENTRO do Estado	55% da média	SP	Semanal	R\$/kg	5,09	5,00	-1,76%
Sugestão de preço FORA do Estado	57% da média	SP	Semanal	R\$/kg	5,28	5,19	-1,76%
Carcaça	Imea	MT	Semanal	R\$/kg	9,59	9,21	-3,96%
Suíno Vivo (Preço pago ao produtor)	Imea	MT	Semanal	R\$/kg	5,18	5,06	-2,32%
Diferencial de Base das Carcaças	Imea e Cepea	MT - SP	Semanal	%	2,46	0,00	-1,00 p.p

A expectativa nessa primeira quinzena do mês é de melhoria no consumo da proteína. Porém, até o momento a demanda não reagiu como esperado e, com o baixo escoamento da carne, as indústrias seguiram estocadas e pressionaram as cotações do suíno na hora de realizar negócios. Sendo assim, nesta semana o preço do suíno vivo pago ao produtor em Mato Grosso apresentou decréscimo de 2,32% no comparativo semanal e ficou cotado a uma média de R\$ 5,06/kg. Com relação às cotações da carcaça, segundo os dados do Cepea – referente a praça paulista – e do Imea, os preços ficaram no mesmo valor, de R\$ 9,21/kg, zerando o diferencial de base para a semana. Já no levantamento realizado pelo Safras e Mercado, a cotação da carcaça apresentou decréscimo mais acentuado, de 3,87% no comparativo semanal, por conta da elevada oferta de animais.

MERCADO DE BOVINOS

	Fonte	Praças	Coleta	Unidade	Anterior	Atual	Varição
Boi gordo à vista	Imea	MT	Semanal	R\$/@	275,05	279,11	1,48%
Carcaça Casada	Imea	MT	Semanal	R\$/kg	18,42	18,60	0,98%
Carcaça Casada	Cepea	SP	Semanal	R\$/kg	18,50	18,50	0,00%
Carcaça Casada	Jox	SP	Semanal	R\$/kg	-	-	-
Carcaça Casada	Safras e mercado	SP	Semanal	R\$/kg	-	-	-
Média das carcaças	03 institutos	SP	Semanal	R\$/kg	18,50	18,50	0,00%
Diferencial de Base das Carcaças	Imea e Cepea	MT - SP	Semanal	%	-0,43	0,54	-2,25 p.p

Diante da menor oferta de animais aptos para abate, o mercado da bovinocultura de corte seguiu com cotações elevadas nesta primeira semana de fevereiro. A arroba do boi gordo à vista apresentou acréscimo de 1,48% ante a semana anterior e foi cotada a R\$ 279,11 em Mato Grosso. Já no setor atacadista, a carcaça casada apresentou aumento menos expressivo na praça mato-grossense (+0,98%) e, permaneceu estável na praça paulista, resultando nas cotações médias de R\$ 18,60/kg e 18,50/kg, respectivamente. Este cenário foi decorrente das poucas movimentações na venda da carne por conta do recuo no consumo interno e externo. Além disso, a escala de abate apresentou queda de 9,84% no comparativo semanal e ficou na média dos 3,91 dias.

MERCADO DE AVES

	Fonte	Praças	Coleta	Unidade	Anterior	Atual	Varição
Frango congelado	Cepea	SP	Semanal	R\$/kg	5,95	5,95	0,00%
Frango resfriado	Cepea	SP	Semanal	R\$/kg	6,12	6,06	-0,98%
Frango congelado	Jox	SP	Semanal	R\$/kg	5,38	5,53	2,79%
Frango resfriado	Jox	SP	Semanal	R\$/kg	6,37	6,54	2,67%
Frango congelado	Safras e mercado	SP	Semanal	R\$/kg	-	-	-
Frango resfriado	Safras e mercado	SP	Semanal	R\$/kg	-	-	-

Nesta semana, o levantamento realizado pelo instituto Jox Assessoria resultou em aumento de 2,79% para o frango congelado e de 2,67% para o frango resfriado, ante a semana passada. A perspectiva é de melhora no escoamento da proteína nessa primeira quinzena do mês, fazendo com que o varejo busque por novos lotes da carne para repor seus estoques nas gondolas. No entanto, segundo o levantamento realizado pelo Cepea, houve estabilidade no preço do frango congelado e queda de 0,98% para o frango resfriado. Esse cenário foi justificado pelo fato de que as indústrias ainda estarem estocadas, pressionando assim as cotações do mercado.

COMPARATIVOS

Gráfico 1. Média dos preços do suíno vivo pago ao produtor nas macrorregiões de Mato Grosso (R\$/kg)

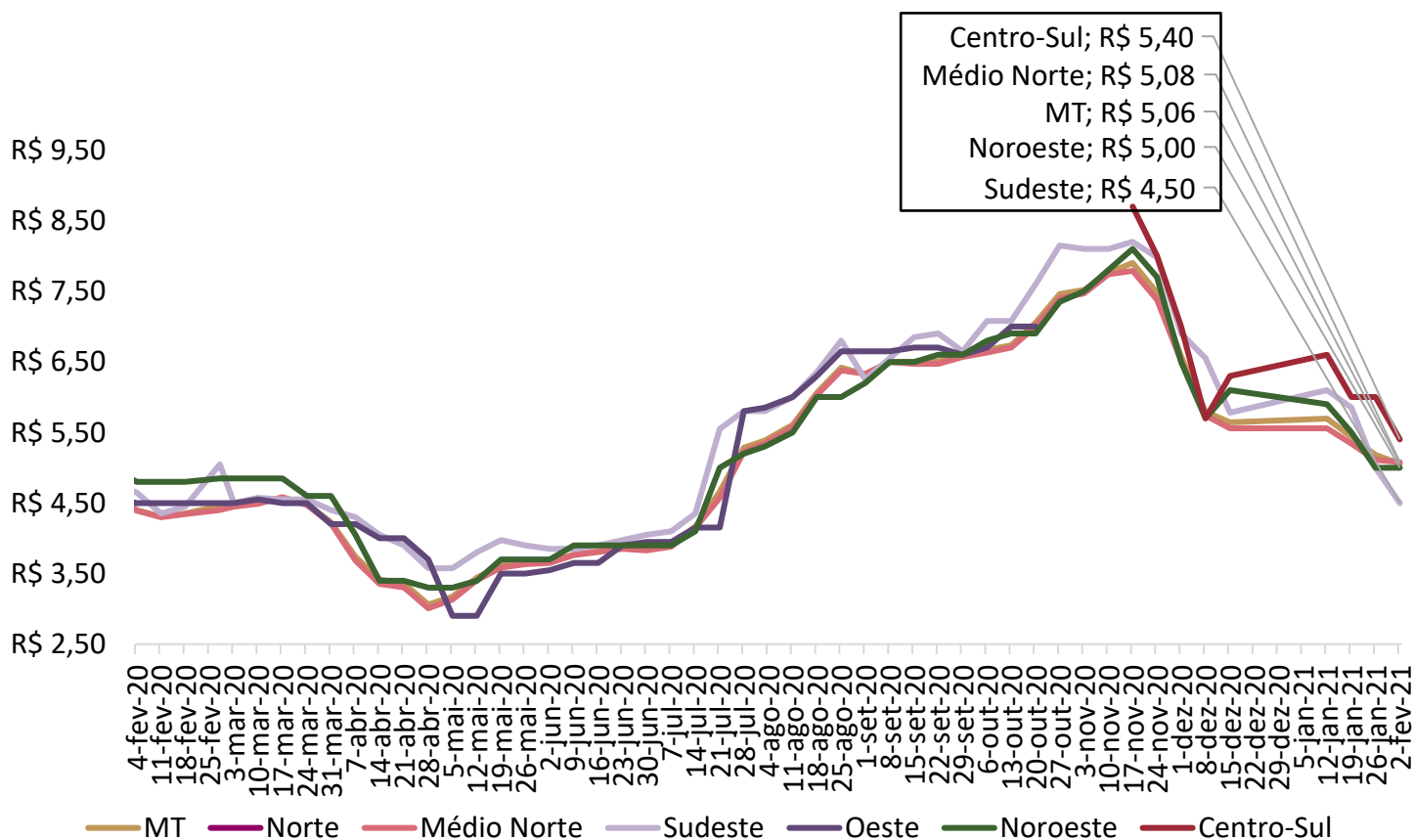

Nota: O levantamento de preço na região Centro-Sul iniciou em 17/11/2020

Fonte: Imea

COMPARATIVOS

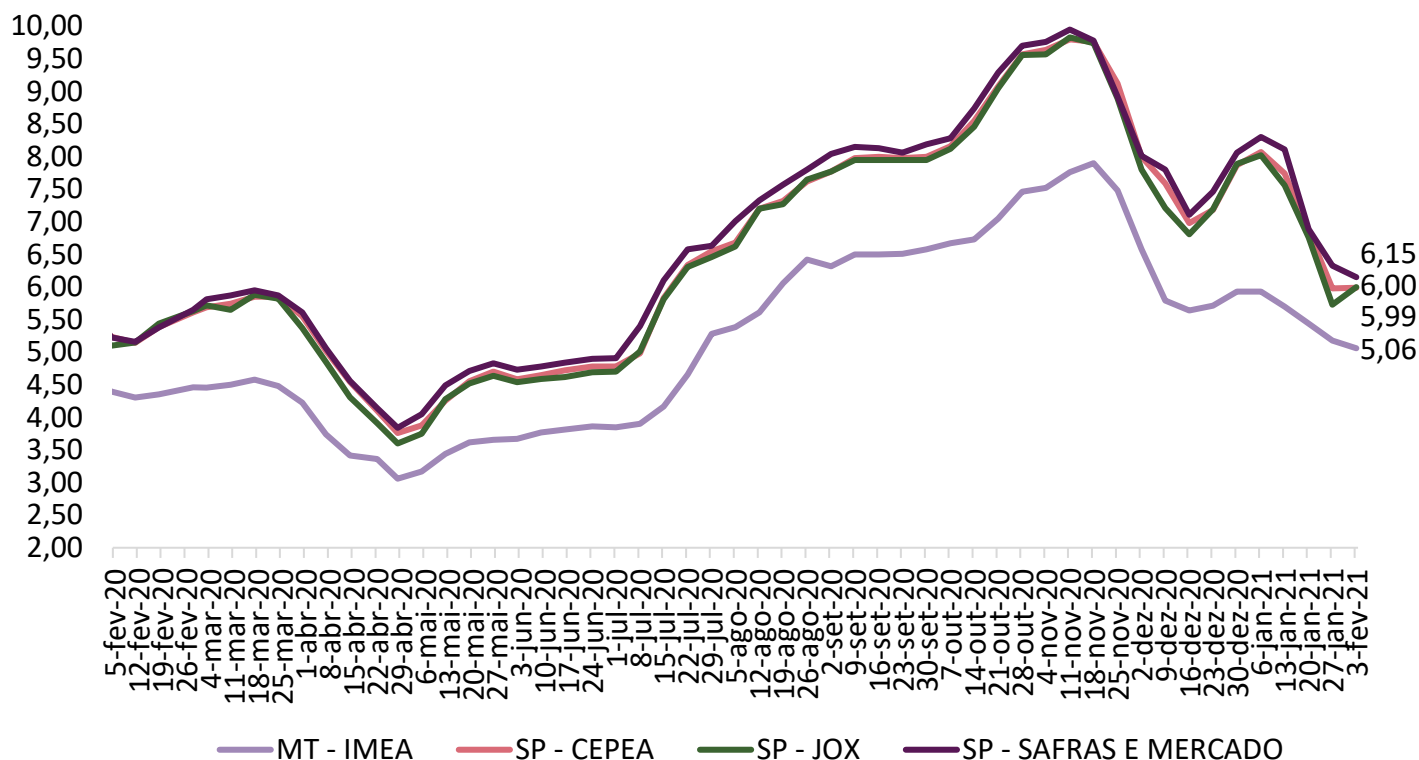
Gráfico 2. Média dos preços do suíno vivo pago ao produtor em Mato Grosso e São Paulo (R\$/kg)

Fonte: Imea, Safras e mercado, Cepea e Jox

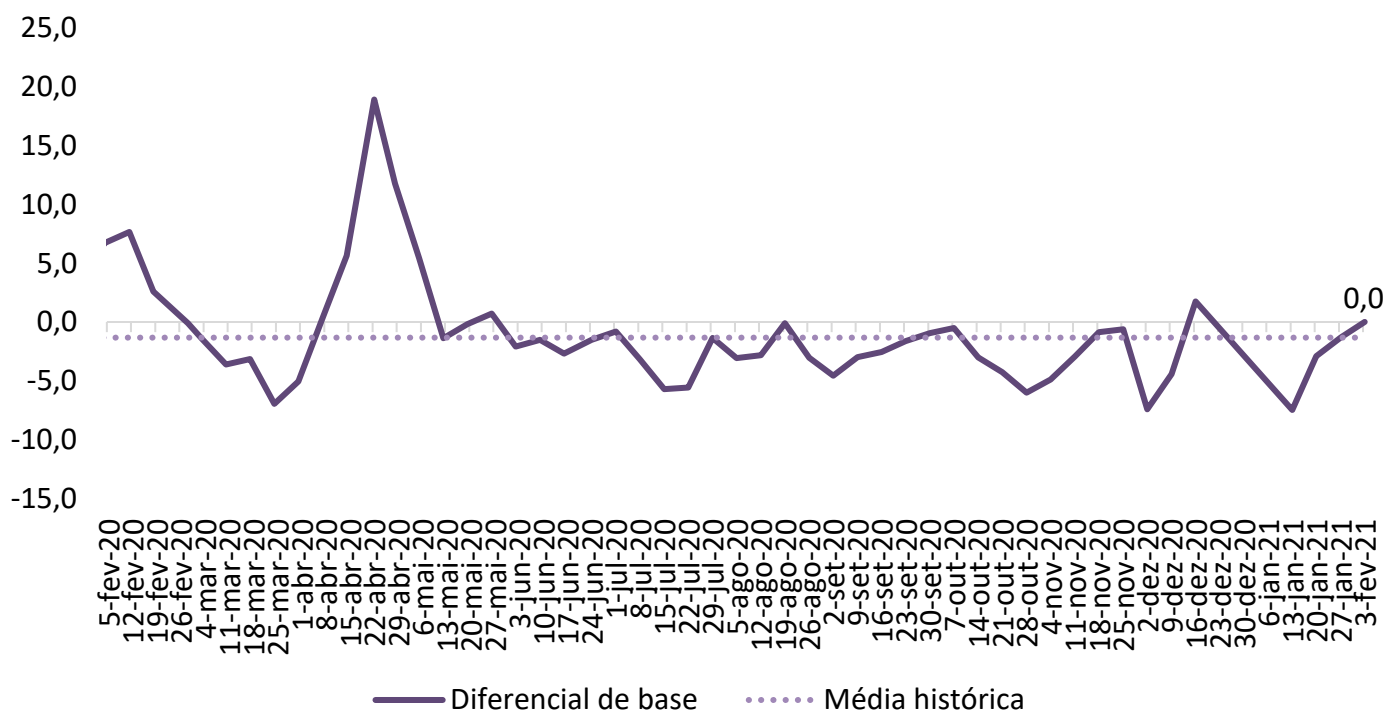
Gráfico 3. Diferencial de base entre as carcaças de Mato Grosso e São Paulo (%)

Fonte: Imea e Cepea

COMPARATIVOS

Gráfico 4. Média dos preços da carcaça do suíno (R\$/kg)

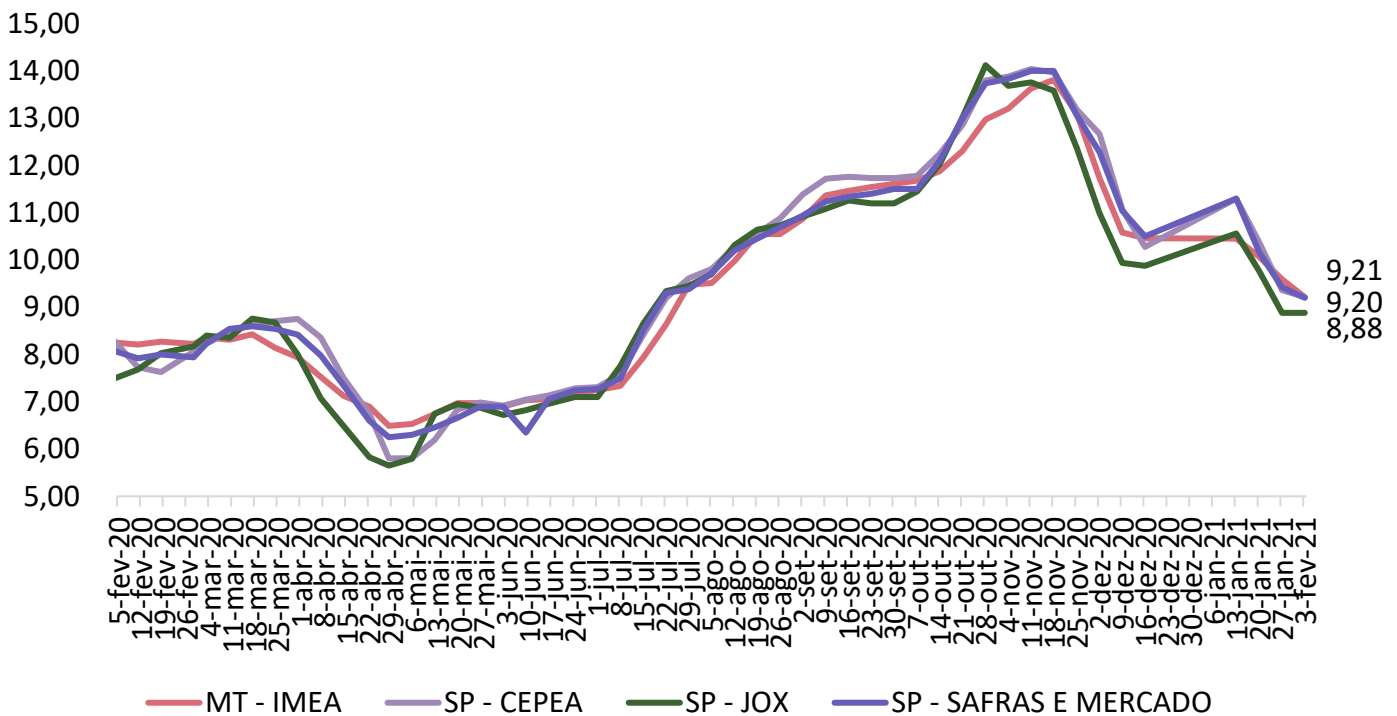

Fonte: Imea, Safras e mercado, Cepea e Jox

Gráfico 5. Preços dos cortes de suíno no varejo em Mato Grosso (R\$/kg)

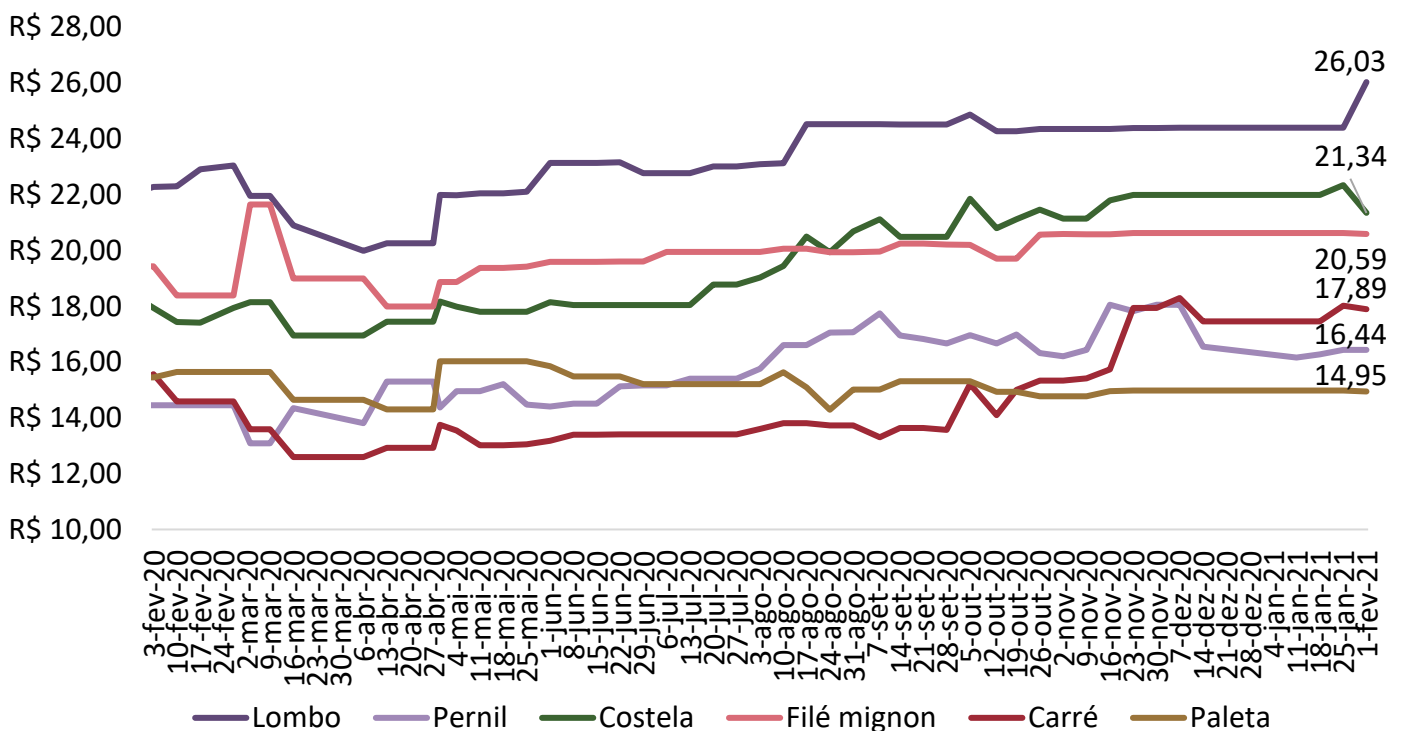

Fonte: Imea

COMPARATIVOS

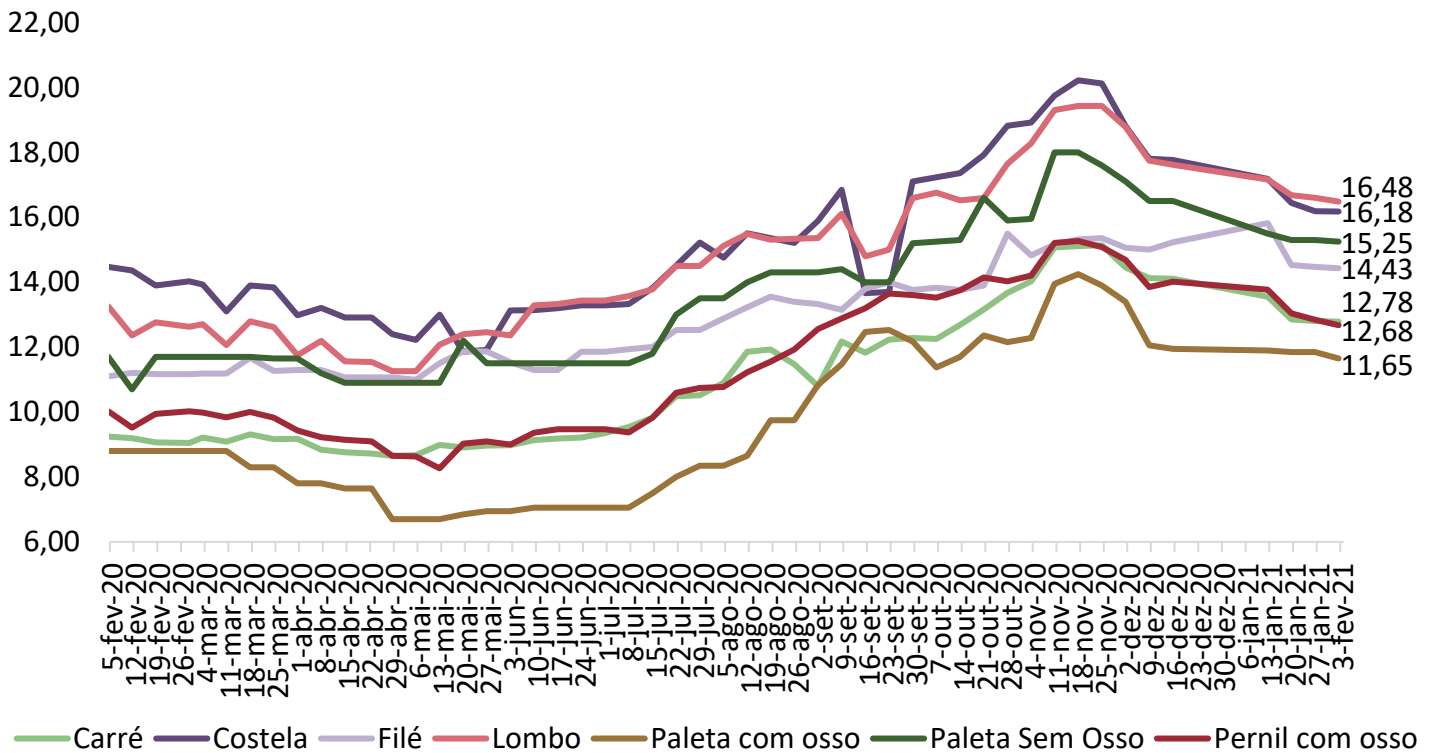
Gráfico 6. Preços dos cortes de suíno no atacado em Mato Grosso (R\$/kg)

Fonte: Imea

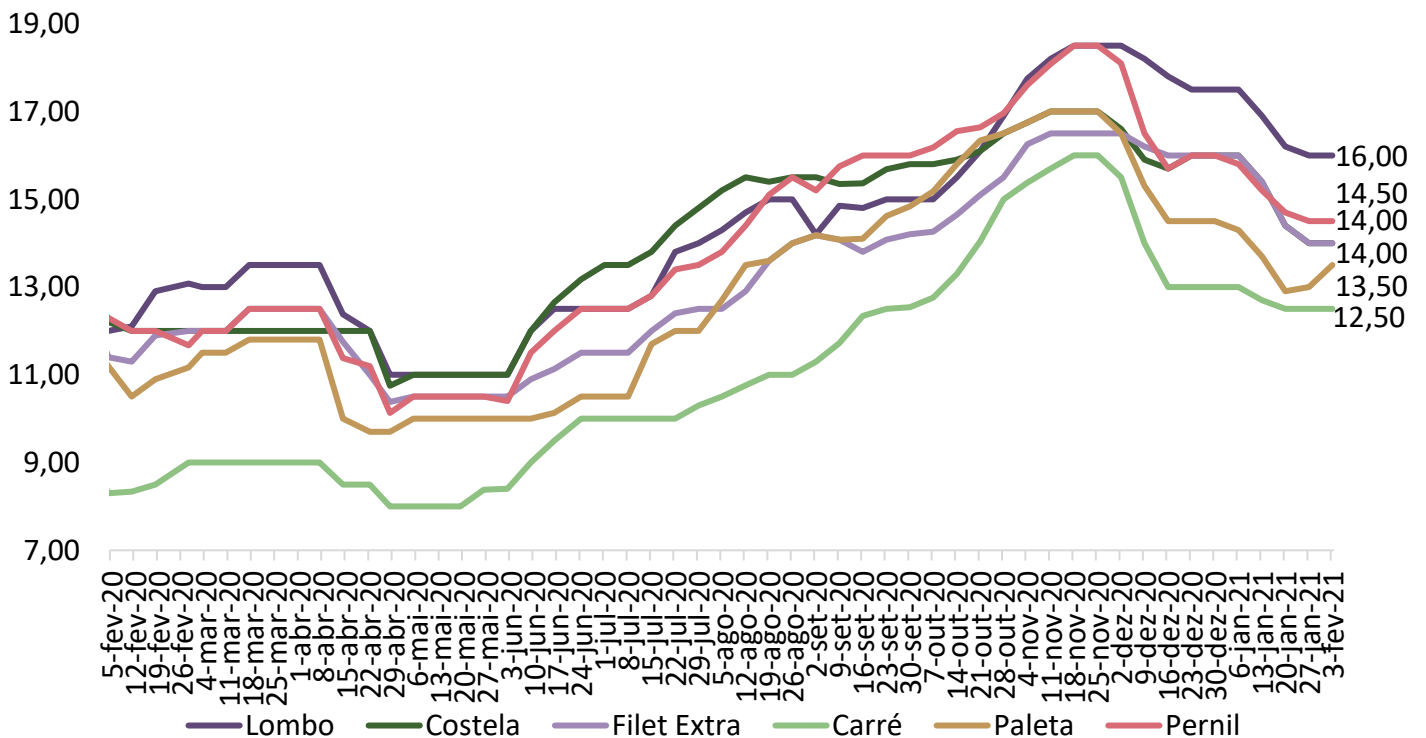
Gráfico 7. Preços dos cortes no atacado em São Paulo (R\$/kg)

Fonte: Intercarnes

COMPARATIVOS

Gráfico 8. Exportações brasileiras de carne suína (volume)

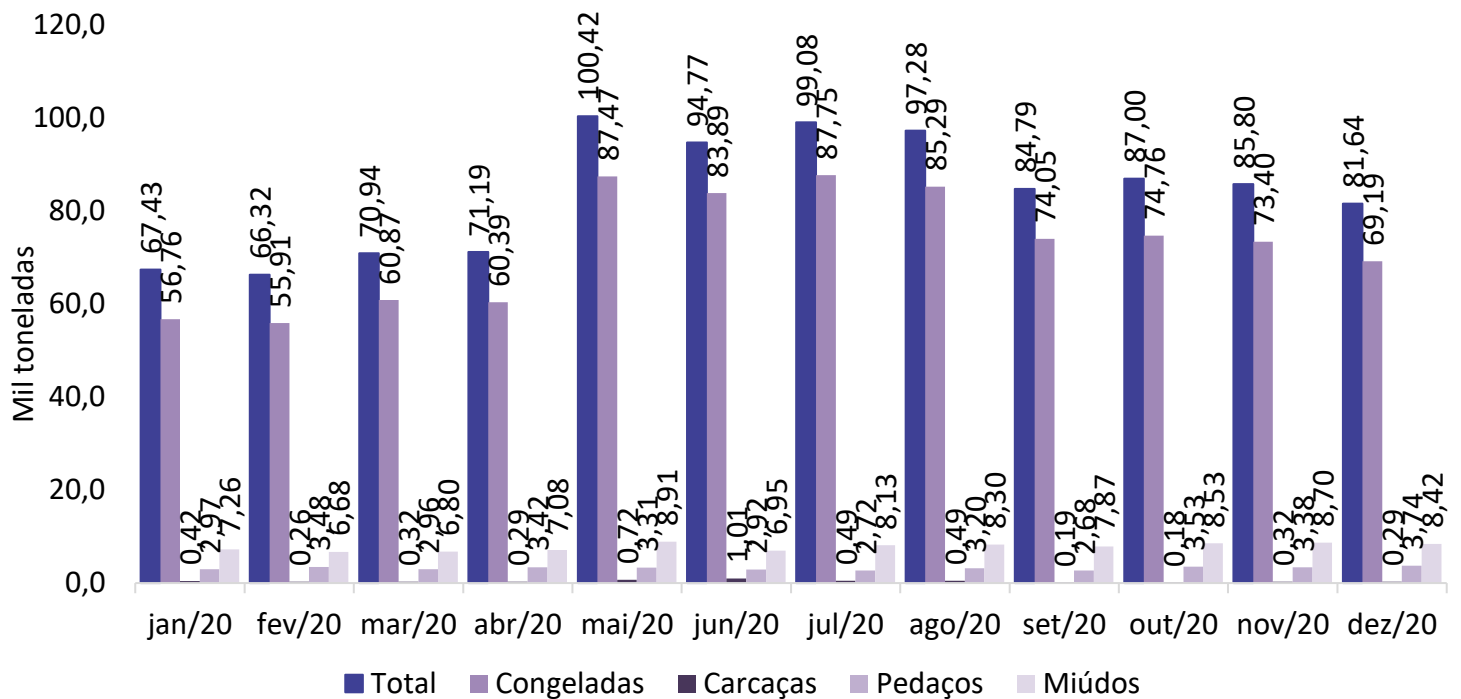

Fonte: Safras e Mercado

Gráfico 9. Exportações mato-grossenses de carne suína (volume)

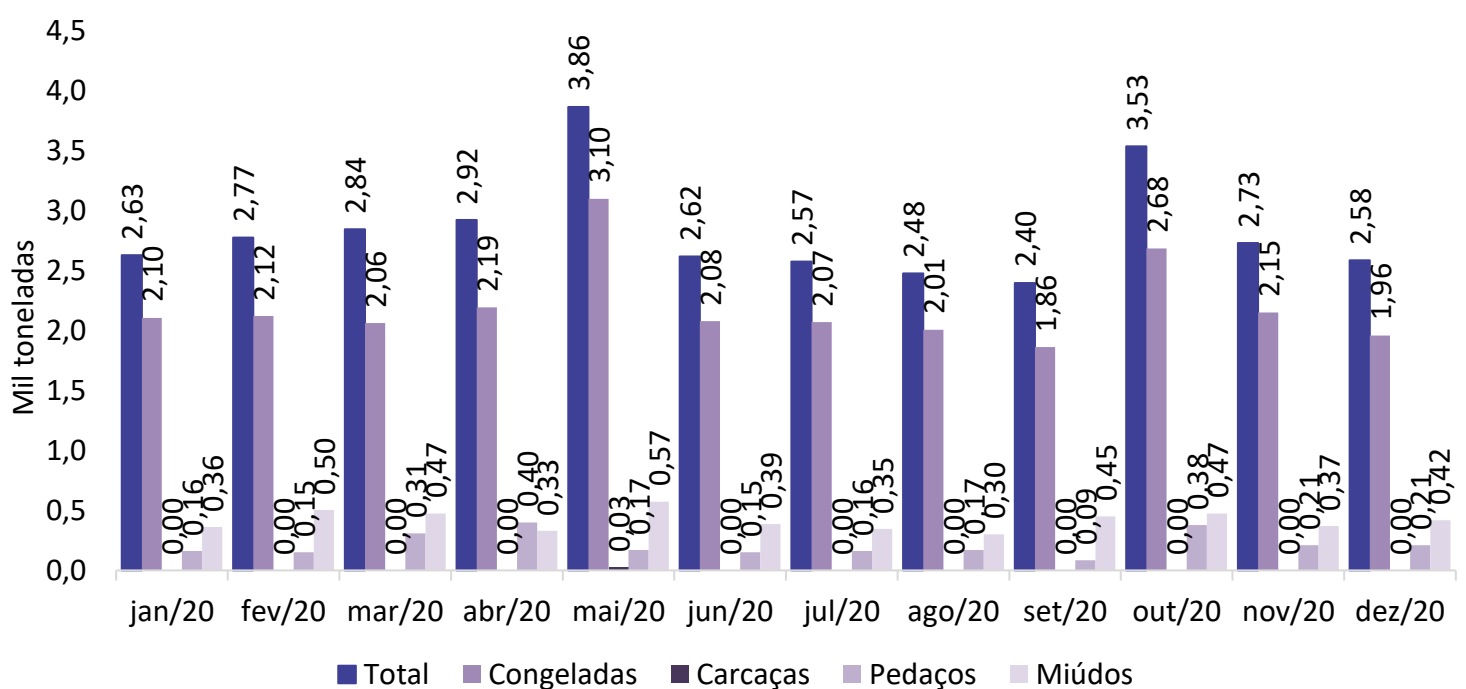

Fonte: Safras e Mercado