

RELATÓRIO SEMANAL



Elaboração: Imea

MERCADO DE SUÍNOS

	Fonte	Praças	Coleta	Unidade	Anterior	Atual	Varição
Carcaça Especial	Jox	SP	Semanal	R\$/kg	12,63	11,23	-11,08%
Carcaça Especial	Cepea	SP	Semanal	R\$/kg	13,26	12,78	-3,62%
Carcaça Especial	Safras e mercado	SP	Semanal	R\$/kg	13,20	12,43	-5,83%
Média das carcaças	03 institutos	SP	Semanal	R\$/kg	13,03	12,15	-6,78%
Sugestão de preço DENTRO do Estado	55% da média	SP	Semanal	R\$/kg	7,17	6,68	-6,78%
Sugestão de preço FORA do Estado	57% da média	SP	Semanal	R\$/kg	7,43	6,92	-6,78%
Carcaça	Imea	MT	Semanal	R\$/kg	13,10	11,73	-10,46%
Suíno Vivo (Preço pago ao produtor)	Imea	MT	Semanal	R\$/kg	7,48	6,58	-12,03%
Diferencial de Base das Carcaças	Imea e Cepea	MT - SP	Semanal	%	-1,21	-8,22	5,81 p.p

Em meio a transição de um mês para o outro, o mercado de suínos apresentou queda nas suas cotações dentro e fora da porteira dado o menor consumo interno e externo da proteína. Para se ter uma ideia, em Mato Grosso o recuo foi de -12,03% para o quilo do suíno vivo pago ao produtor, enquanto a carcaça apresentou queda de 10,43% ante a semana passada. Já no estado paulista, a média dos três institutos apontam para queda de 6,78% neste mesmo comparativo. Além disso, foram disponibilizados pelo Imea os dados de abate referentes ao mês de nov.20. Com isso, Mato Grosso apresentou um incremento de 1,93% no volume total de suínos, o que corresponde a 267,52 mil cabeças abatidas no estado. Além disso, no acumulado de jan.20 a nov.20, houve um incremento de 1,99% ante o mesmo período do ano anterior, totalizando aproximadamente 3,00 milhões de animais.

MERCADO DE BOVINOS

	Fonte	Praças	Coleta	Unidade	Anterior	Atual	Varição
Boi gordo à vista	Imea	MT	Semanal	R\$/@	261,42	257,91	-1,34%
Carcaça Casada	Imea	MT	Semanal	R\$/kg	18,23	18,10	-0,71%
Carcaça Casada	Cepea	SP	Semanal	R\$/kg	18,13	17,80	-1,82%
Carcaça Casada	Jox	SP	Semanal	R\$/kg	-	-	-
Carcaça Casada	Safras e mercado	SP	Semanal	R\$/kg	-	-	-
Média das carcaças	03 institutos	SP	Semanal	R\$/kg	18,13	17,80	-1,82%
Diferencial de Base das Carcaças	Imea e Cepea	MT - SP	Semanal	%	0,55	1,69	2,06 p.p

O Imea disponibilizou os dados do abate de bovinos para o mês de nov.20. Neste viés, foi possível observar um recuo mensal de 15,99% no volume total de animais abatidos em Mato Grosso, o que corresponde a 393,40 mil cabeças. Além disso, no acumulado de jan.20 a nov.20, o volume total foi de 4,85 milhões de animais, quantidade 8,06% inferior ao comparar com o mesmo período do ano anterior. Fatores relacionados à menor oferta de fêmeas ao longo do ano e do menor volume de animais confinados influenciaram para este cenário. Com relação ao mercado interno, houve queda de 1,34% no preço médio da arroba do boi gordo em Mato Grosso, que ficou cotado a R\$ 257,91. Este cenário, por sua vez, está ligado aos estoques nas indústrias devido ao baixo consumo.

MERCADO DE AVES

	Fonte	Praças	Coleta	Unidade	Anterior	Atual	Varição
Frango congelado	Cepea	SP	Semanal	R\$/kg	6,22	6,22	0,00%
Frango resfriado	Cepea	SP	Semanal	R\$/kg	6,37	6,33	-0,63%
Frango congelado	Jox	SP	Semanal	R\$/kg	5,70	5,70	0,00%
Frango resfriado	Jox	SP	Semanal	R\$/kg	6,54	6,49	-0,76%
Frango congelado	Safras e mercado	SP	Semanal	R\$/kg	-	-	-
Frango resfriado	Safras e mercado	SP	Semanal	R\$/kg	-	-	-

Nesta semana, o mercado da avicultura de corte apresentou poucas variações nas precificações do frango em ambos os institutos de levantamento de São Paulo. Para se ter ideia, o frango congelado permaneceu estável ante a semana anterior, enquanto o frango resfriado recuou apenas 0,63% no Cepea e 0,76% no instituto Jox. Além disso, segundo os dados divulgados pelo Indea, em nov.20 o abate de aves reduziu 5,55% ante o mês anterior e totalizou 16,88 milhões de cabeças abatidas no estado. No entanto, o abate de animais para outros estados apresentou alta de 23,43%, o que correspondeu a 576,49 mil animais enviados.

COMPARATIVOS

Gráfico 1. Média dos preços do suíno vivo pago ao produtor nas macrorregiões de Mato Grosso (R\$/kg)

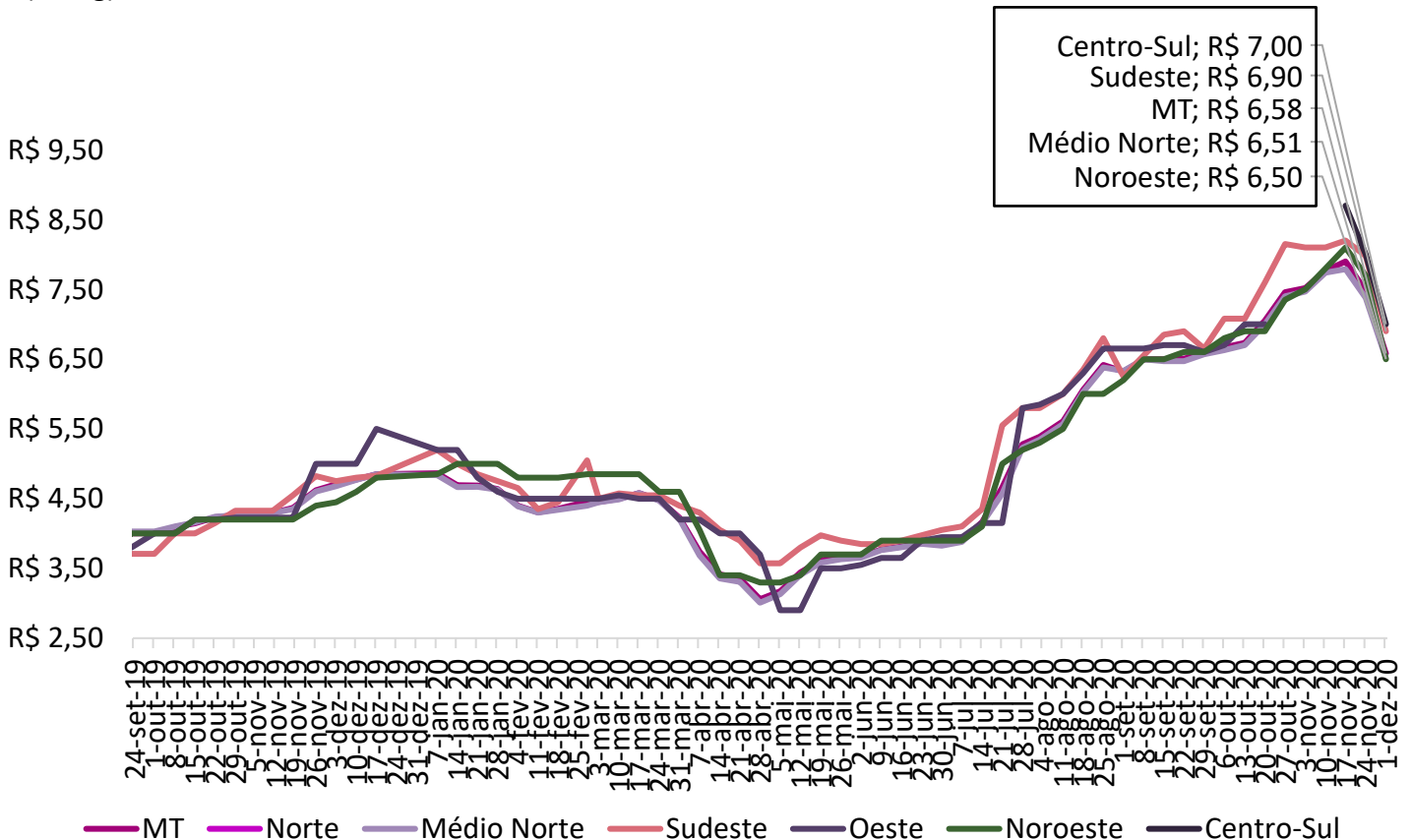

Nota: O levantamento de preço na região Centro-Sul iniciou em 17/11/2020

Fonte: Imea

COMPARATIVOS

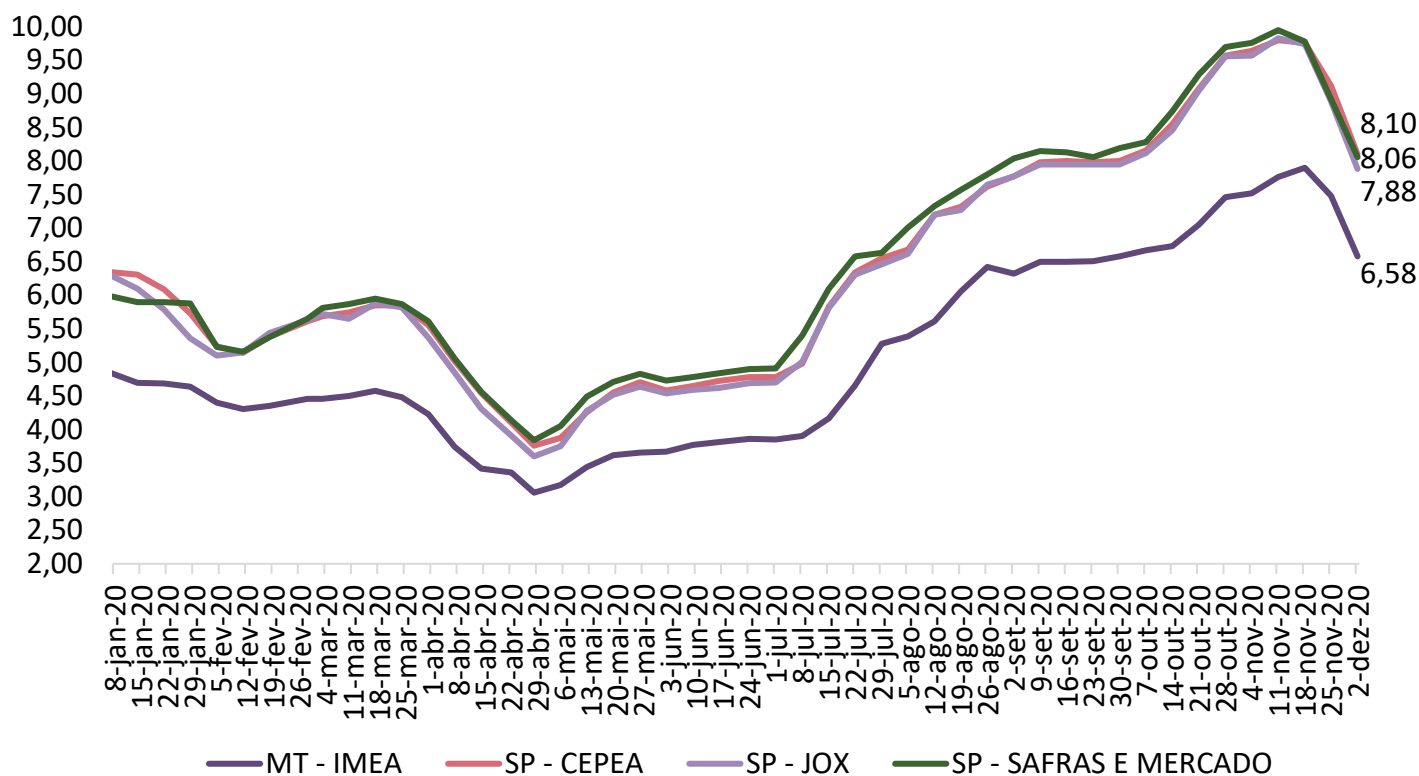
Gráfico 2. Média dos preços do suíno vivo pago ao produtor em Mato Grosso e São Paulo (R\$/kg)

Fonte: Imea, Safras e mercado, Cepea e Jox

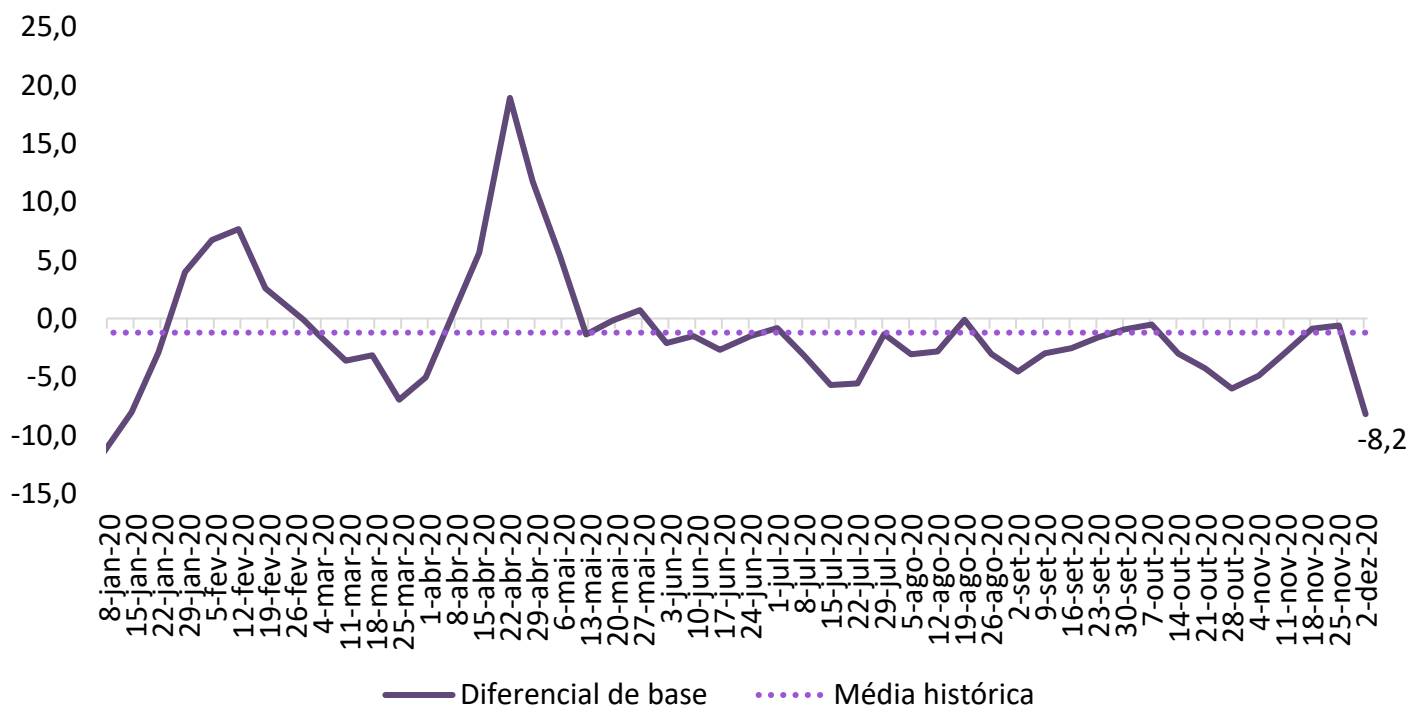
Gráfico 3. Diferencial de base entre as carcaças de Mato Grosso e São Paulo (%)

Fonte: Imea e Cepea

COMPARATIVOS

Gráfico 4. Média dos preços da carcaça do suíno (R\$/kg)

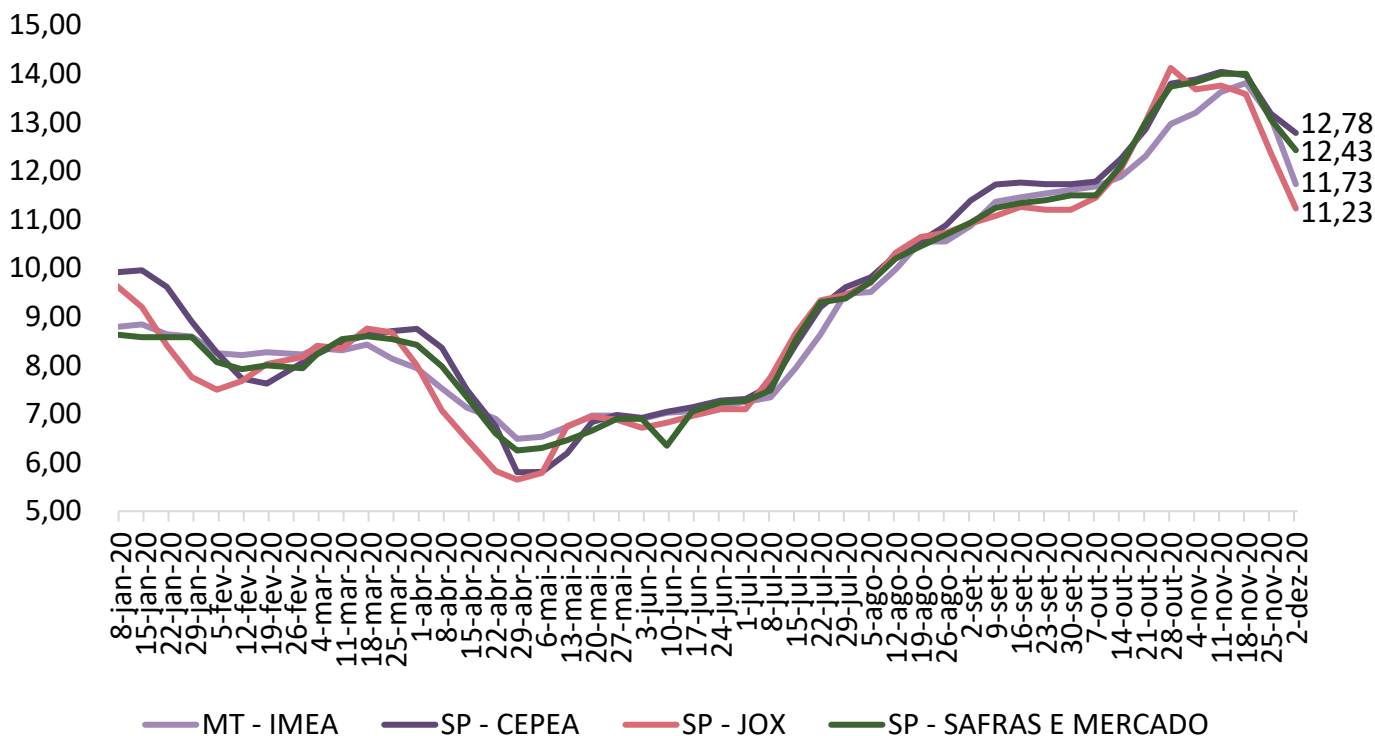

Fonte: Imea, Safras e mercado, Cepea e Jox

Gráfico 5. Preços dos cortes de suíno no varejo em Mato Grosso (R\$/kg)

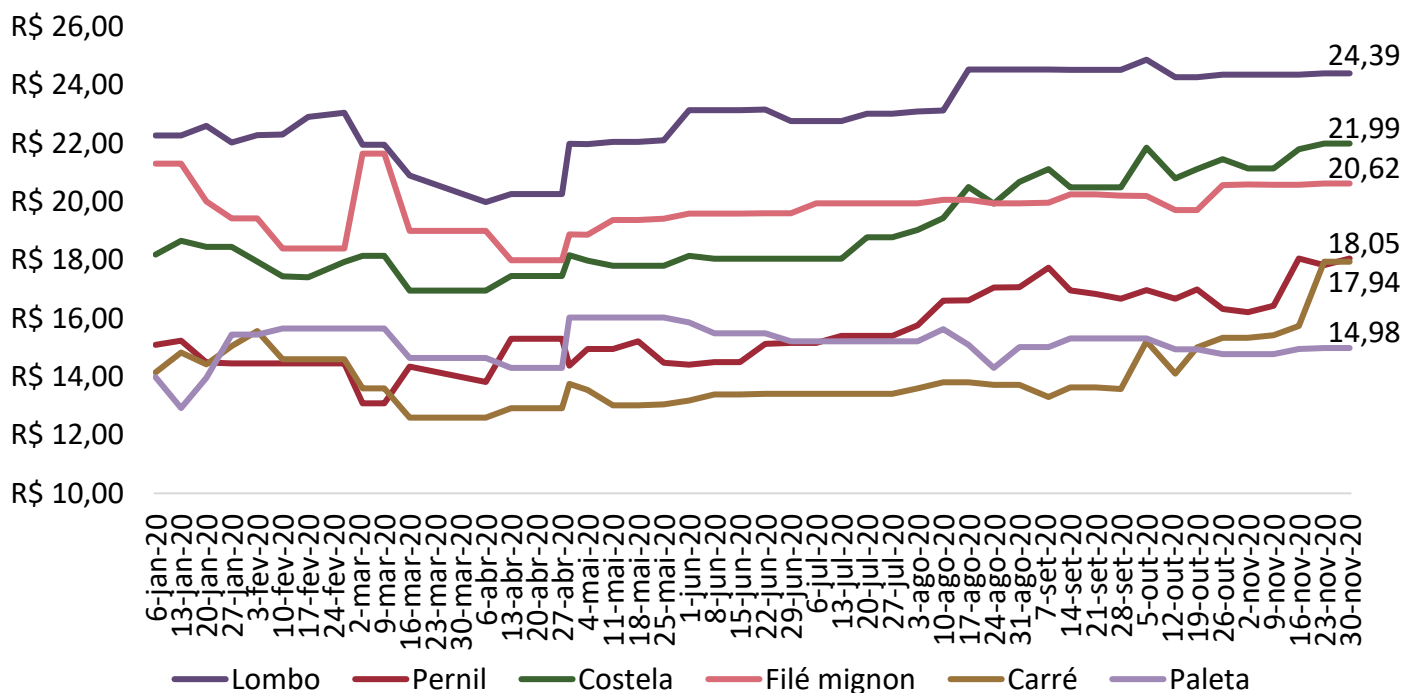

Fonte: Imea

COMPARATIVOS

Gráfico 8. Exportações brasileiras de carne suína (volume)

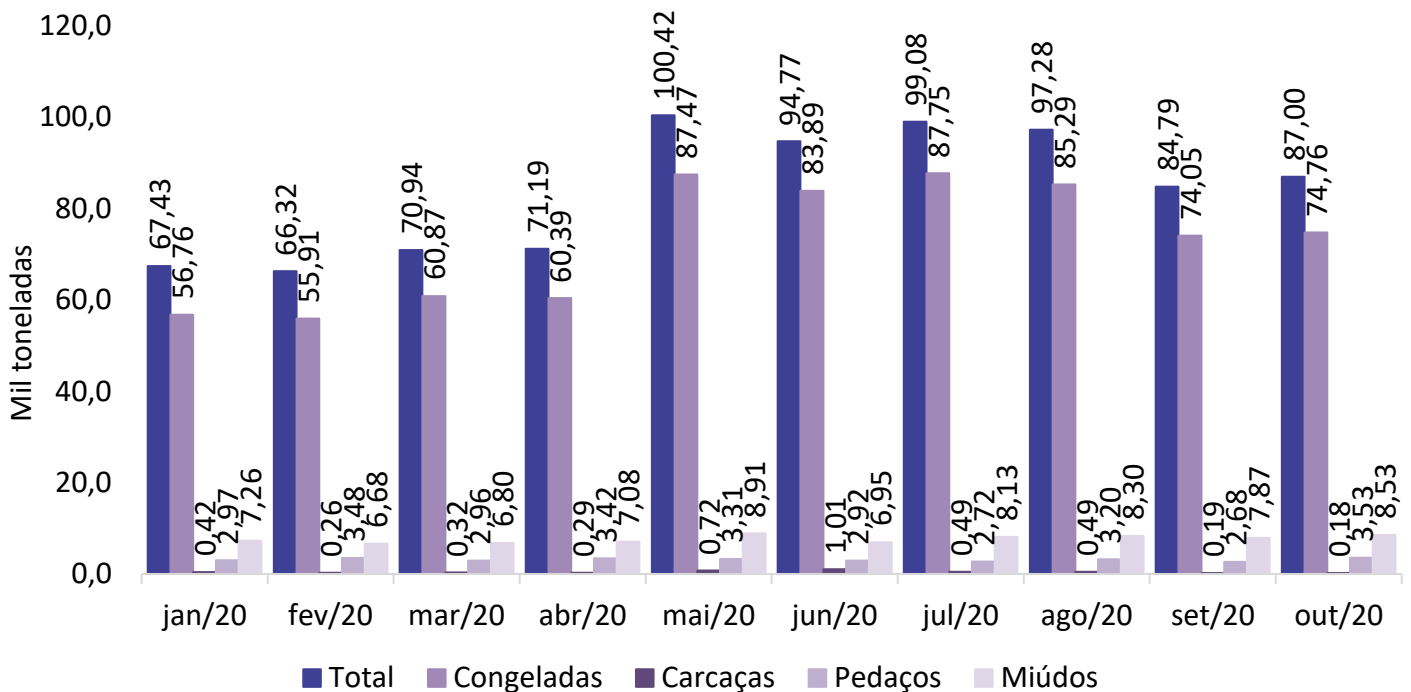

Fonte: Safras e Mercado

Gráfico 9. Exportações mato-grossenses de carne suína (volume)

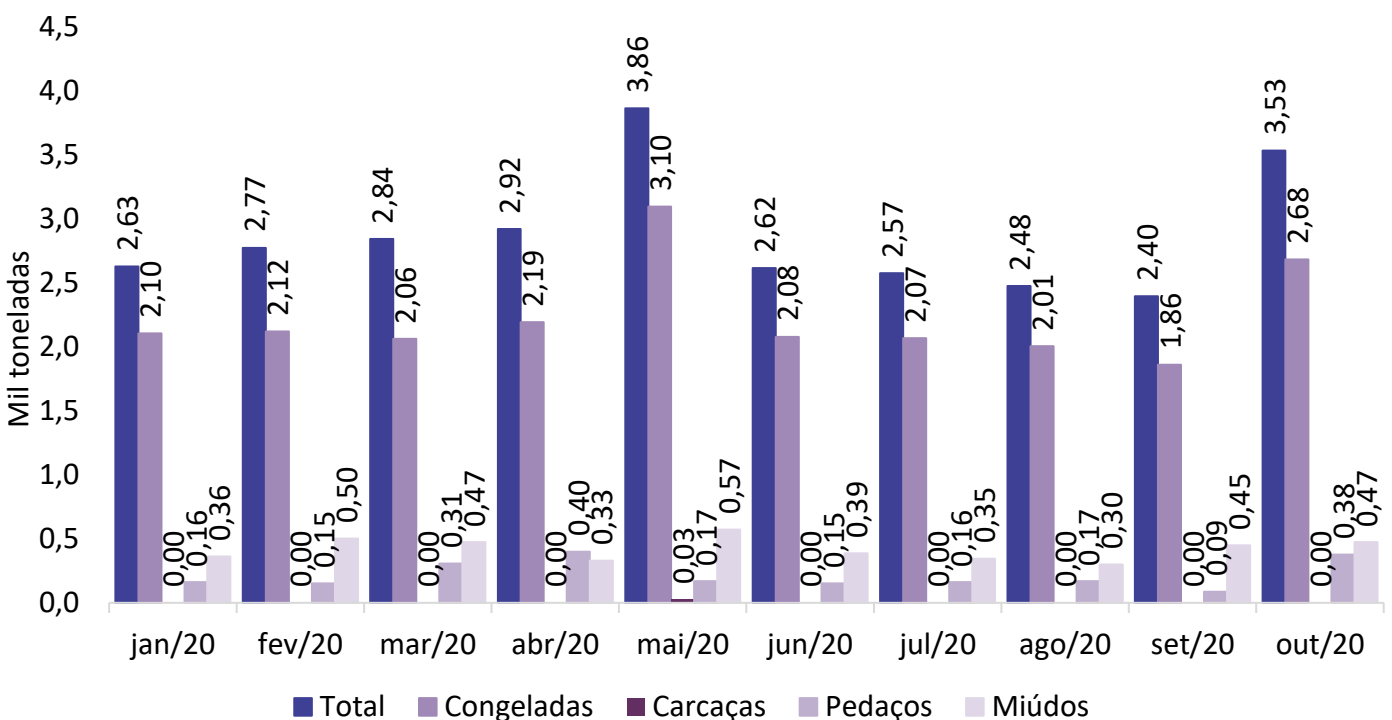

Fonte: Safras e Mercado