



Associação dos Criadores de  
Suínos de Mato Grosso

# RELATÓRIO SEMANAL

04 de agosto | 2022



Elaboração



**SÉRIE DE PREÇOS SEMANAIS DA BOLSA DE SUÍNOS EM MT**

	Coleta	Unidade	Data início	Data fim	Preço
Suíno vivo	Semanal	R\$/kg	11-jul	16-jul	6,10
Suíno vivo	Semanal	R\$/kg	18-jul	23-jul	6,10
Suíno vivo	Semanal	R\$/kg	25-jul	30-jul	5,90
Suíno vivo	Semanal	R\$/kg	1-ago	6-ago	6,00

**SÉRIE DE PREÇOS SEMANAIS DA BOLSA DE SUÍNOS EM MT**

	Coleta	Unidade	Data início	Data fim	Preço
Carcaça	Semanal	R\$/kg	11-jul	16-jul	10,00
Carcaça	Semanal	R\$/kg	18-jul	23-jul	10,00
Carcaça	Semanal	R\$/kg	25-jul	30-jul	9,80
Carcaça	Semanal	R\$/kg	1-ago	6-ago	9,90

**PREÇO DA BOLSA DE SUÍNOS EM OUTROS ESTADOS**

	Coleta	Unidade	01-ago a 06-ago	08-ago a 13-ago*	Varição
Preço bolsa - MT	Semanal	R\$/kg	6,00	-	1,69%
Preço bolsa - SP	Semanal	R\$/kg	7,47	7,47	0,00%
Preço bolsa - MG	Semanal	R\$/kg	7,00	7,70	10,00%

\*Preços a serem negociados no período descrito.

Com expectativa de recuperação no poder de compra do consumidor devido a semana de pagamento, a bolsa de suínos de MT fechou com média de R\$ 6,00/kg para o suíno vivo e de R\$ 9,90/kg para a carcaça comum, elevação de 1,69% e 1,02% ante a semana anterior, respectivamente. Para as negociações da próxima semana, o preço base da bolsa MT será divulgada em 04/08/22 às 16:00 horas. Além disso, a bolsa de SP apresentou estabilidade em relação a semana anterior e fechou a média do suíno vivo em R\$ 7,47/kg. Em contra partida, a bolsa de MG, apresentou alta de 10,00%, fechando esta semana com o preço do suíno vivo em R\$ 7,70/kg.



# MERCADO DE SUÍNOS

	FONTE	PRAÇAS	COLETA	UNIDADE	ANTERIOR	ATUAL	VARIAÇÃO
Carcaça Especial	Jox	SP	Semanal	R\$/kg	9,38	9,48	1,07%
Carcaça Especial	Cepea	SP	Semanal	R\$/kg	9,91	9,81	-1,01%
Carcaça Especial	Safras e mercado	SP	Semanal	R\$/kg	9,60	9,58	-0,21%
Média das carcaças	03 institutos	SP	Semanal	R\$/kg	9,63	9,62	-0,07%

## SUGESTÃO DE PREÇO\*

Preço DENTRO do Estado	60% da média	SP	Semanal	R\$/kg	5,78	5,77	-0,07%
Preço FORA do Estado	62% da média	SP	Semanal	R\$/kg	5,97	5,97	-0,07%
Preço FORA do Estado (ICMS)	62% da média	SP	Semanal	R\$/kg	6,69	6,68	-0,07%

## MERCADO EM MATO GROSSO

Carcaça	Imea	MT	Semanal	R\$/kg	9,98	9,91	-0,70%
Suíno Vivo (Preço pago ao produtor)	Imea	MT	Semanal	R\$/kg	5,68	5,75	1,23%
Diferencial de Base das Carcaças	Imea e Cepea	MT - SP	Semanal	%	0,74	1,05	0,31 p.p.

**\*OBSERVAÇÃO:** os preços de sugestão estão abaixo dos valores praticados no mercado em MT por conta da efetividade na atuação da bolsa de suínos no estado.

Nesta primeira semana de agosto, o mercado de suíno vivo em MT registrou alta de 1,23% no comparativo semanal e fechou a média em R\$ 5,75/kg. Já a carcaça comum, na contramão das expectativas da bolsa de MT, registrou queda de 0,70% no mesmo comparativo e apresentou preço médio de R\$ 9,91/kg. Este cenário é reflexo da elevação nos estoques dos frigoríficos, principalmente nos itens de desossa, o que pressionou as cotações da carcaça e dos cortes para a praça mato-grossense. Ademais, em São Paulo, no agregado dos três institutos (CEPEA, JOX e Safras e mercado), as negociações de carcaça na praça paulista seguiram a mesma tendência de MT e recuou 0,11% ante a semana anterior e, assim, fechou a média em R\$ 9,62/kg.



# MERCADO DE BOVINOS

	FONTE	PRAÇAS	COLETA	UNIDADE	ANTERIOR	ATUAL	VARIAÇÃO
Boi gordo à vista	Imea	MT	Semanal	R\$/@	282,28	280,18	-0,74%
Carça Casada	Imea	MT	Semanal	R\$/kg	19,40	19,28	-0,64%
Carça Casada	Intercarnes	SP	Semanal	R\$/kg	18,65	19,50	4,56%
Diferencial de Base das Carças	Imea e Cepea	MT - SP	Semanal	%	4,02	-1,15	-5,18 p.p.

Nesta semana, o mercado de bovinos registrou leve desvalorização devido a maior oferta de animais terminados à pasto e do 1º ciclo de confinamento. Dessa forma, o preço da arroba do boi gordo reduziu 0,74% e, assim, a média de MT fechou em R\$ 280,18/@. Esse cenário também impactou as cotações da carça casada que apresentou queda de 0,64% no mesmo comparativo e fechou a média em R\$19,28/kg na praça mato-grossense. Em contrapartida ao mercado mato-grossense, a praça paulista registrou alta de 4,56% no preço da carça casada e fechou a média em R\$ 19,50/kg.



# MERCADO DE AVES

	FONTE	PRAÇAS	COLETA	UNIDADE	ANTERIOR	ATUAL	VARIAÇÃO
Frango congelado	Cepea	SP	Semanal	R\$/kg	7,99	7,98	-0,17%
Frango resfriado	Cepea	SP	Semanal	R\$/kg	8,00	8,01	0,04%
Frango congelado	Jox	SP	Semanal	R\$/kg	7,34	7,43	1,23%
Frango resfriado	Jox	SP	Semanal	R\$/kg	7,44	7,53	1,21%
Frango congelado	Intercarnes	SP	Semanal	R\$/kg	7,40	7,50	1,35%
Frango resfriado	Intercarnes	SP	Semanal	R\$/kg	7,40	7,50	1,35%

Os volumes comercializados de frango abatido em São Paulo seguem firmes nesta primeira semana de agosto, reflexo da demanda do início do mês e as expectativas de fortalecimento do consumo. Assim, a média agregada dos três institutos (Cepea, Jox, Intercarnes) apresentou acréscimo de 0,78% para o frango congelado e de 0,85% para o frango resfriado, ambos em relação a semana anterior, e fecharam a média SP em R\$ 7,64/kg e R\$ 7,68/kg, respectivamente.



# COMPARATIVOS

04 de agosto | 2022



Elaboração



Gráfico 1 - Média dos preços do suíno vivo pago ao produtor nas macrorregiões de Mato Grosso (R\$/kg):

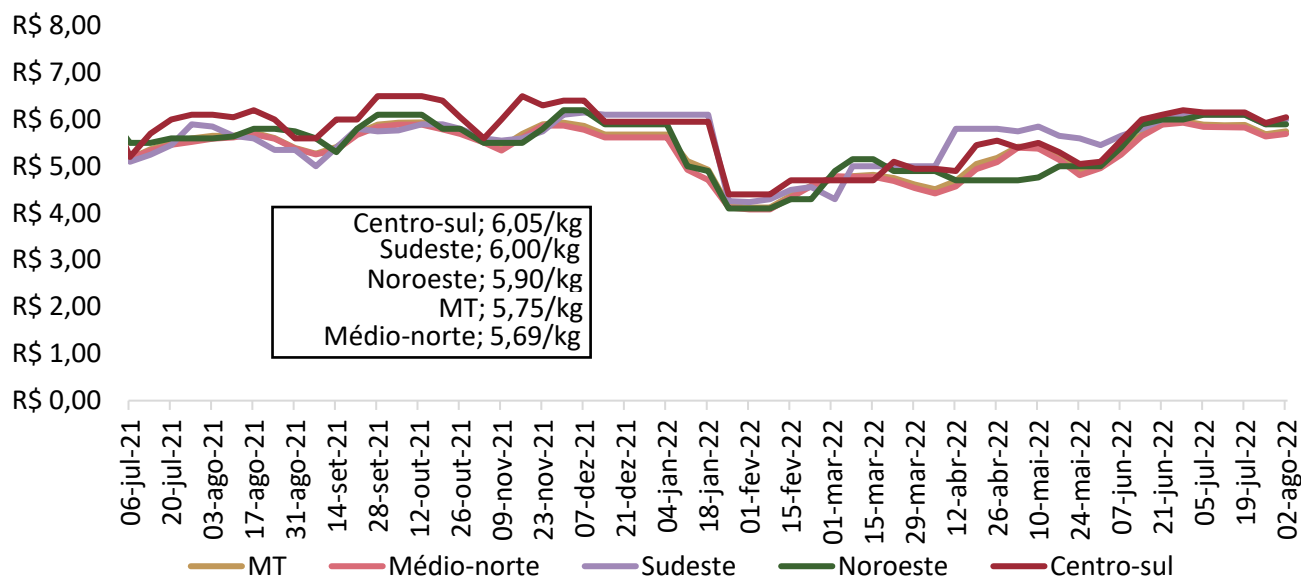

Nota: O levantamento de preço na região Centro-Sul iniciou em 17/11/2020

Fonte: Imea

Gráfico 2 - Média ponderada dos preços da matriz para descarte pago ao produtor em Mato Grosso (R\$/kg):

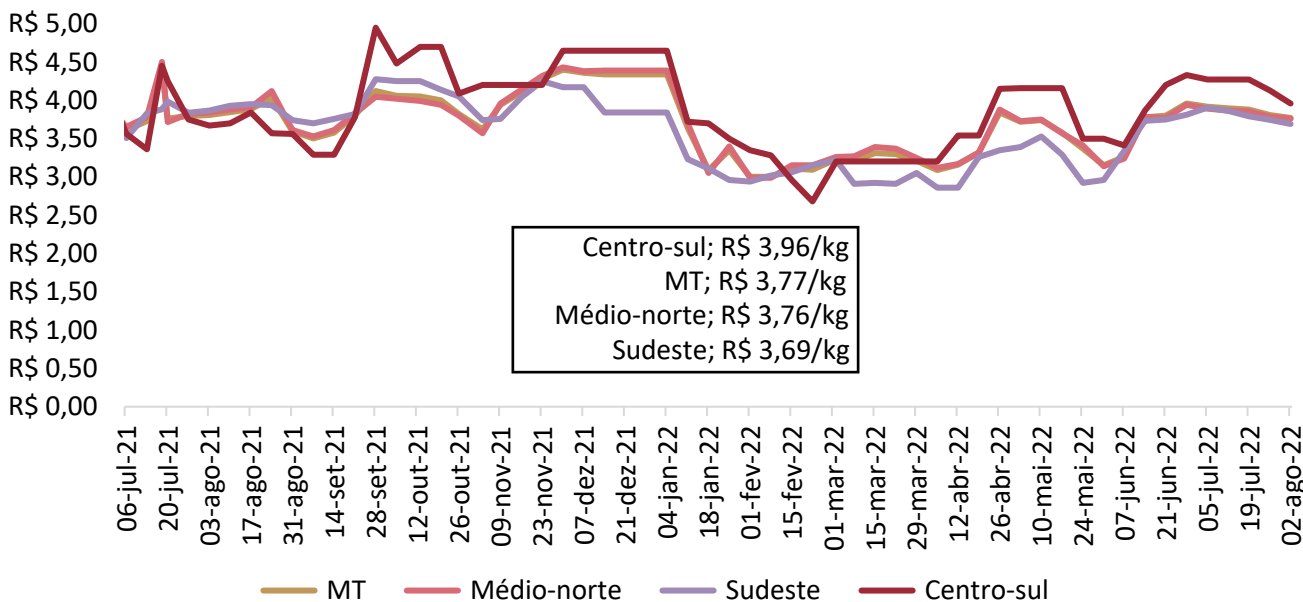

Nota: O levantamento de de matrizes iniciou em 11/05/2021

Fonte: Imea

Gráfico 3 - Média ponderada dos preços do leitão vivo pago ao produtor em Mato Grosso (R\$/kg):

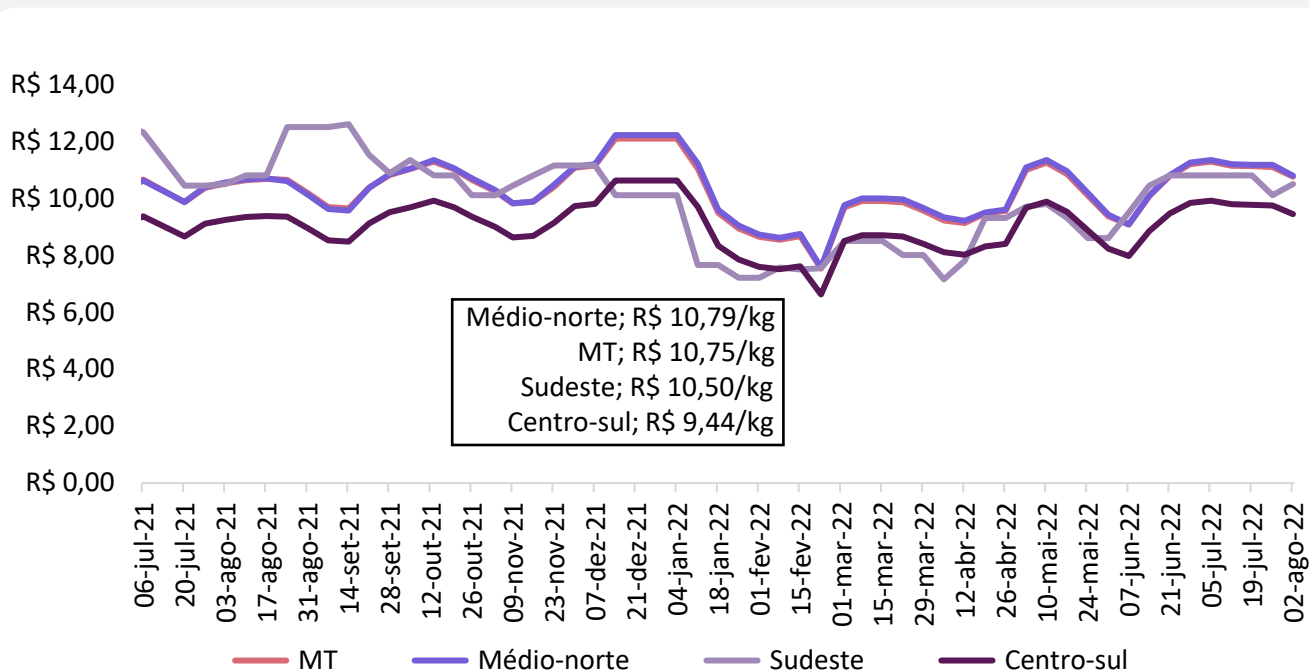

Nota: O levantamento de leitão iniciou em 11/05/2021

Fonte: Imea

Gráfico 4 - Média dos preços do suíno vivo negociados nas bolsas de Minas Gerais, São Paulo e Mato Grosso (R\$/kg):

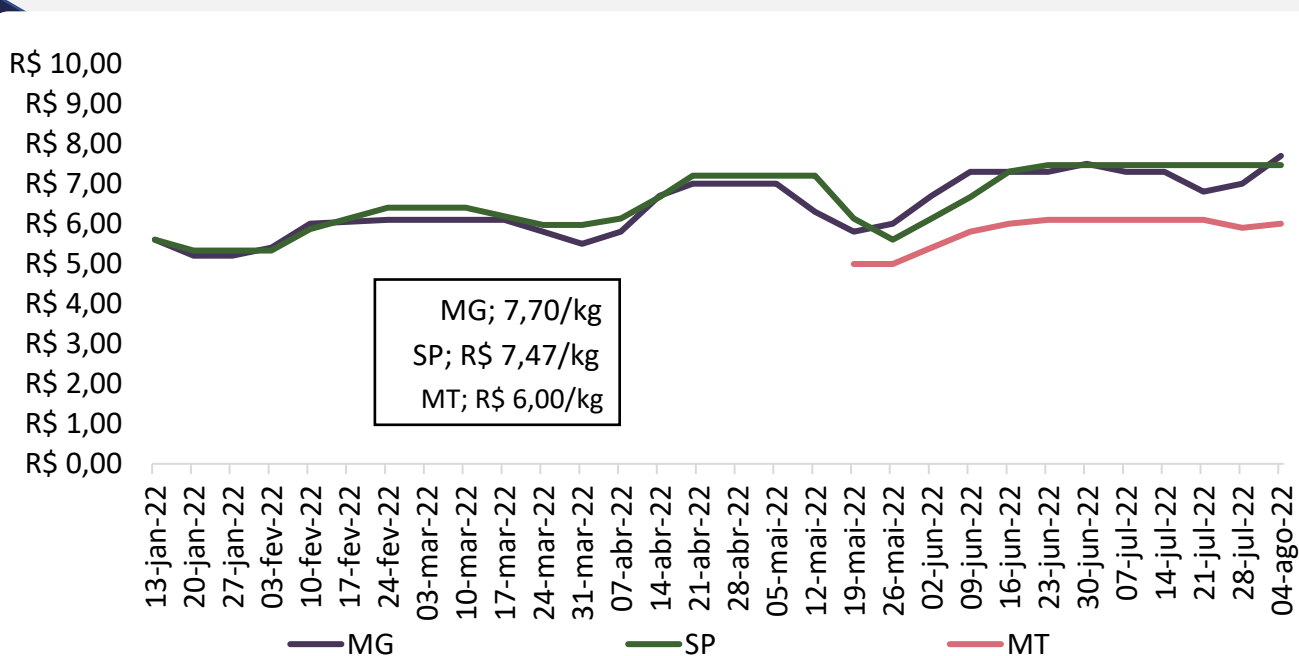

Nota: preços acordados na data da reunião da bolsa de suínos. 30/06/22.

Fonte: Acrismat, ASEMG e APCS.



Gráfico 5 - Média dos preços do suíno vivo pago ao produtor em Mato Grosso e Minas Gerais (R\$/kg):

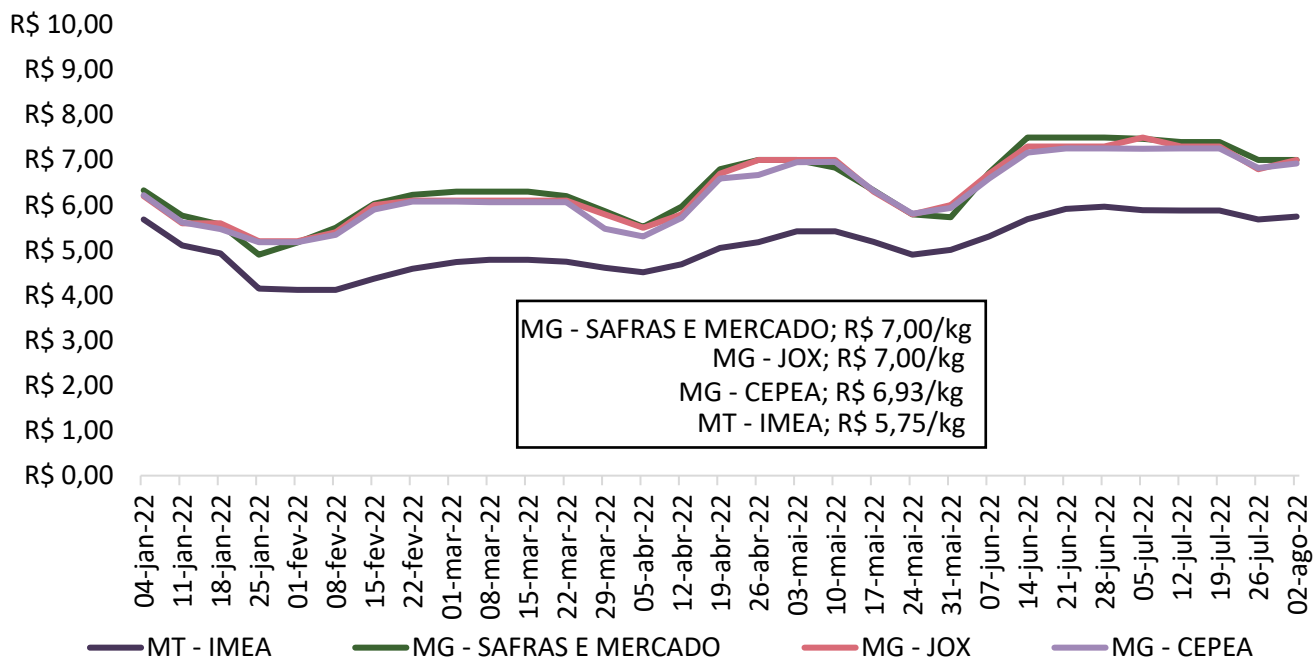

Fonte: Imea, Safras e mercado, Cepea e Jox

Gráfico 6 - Média dos preços do suíno vivo pago ao produtor em Mato Grosso e São Paulo (R\$/kg):

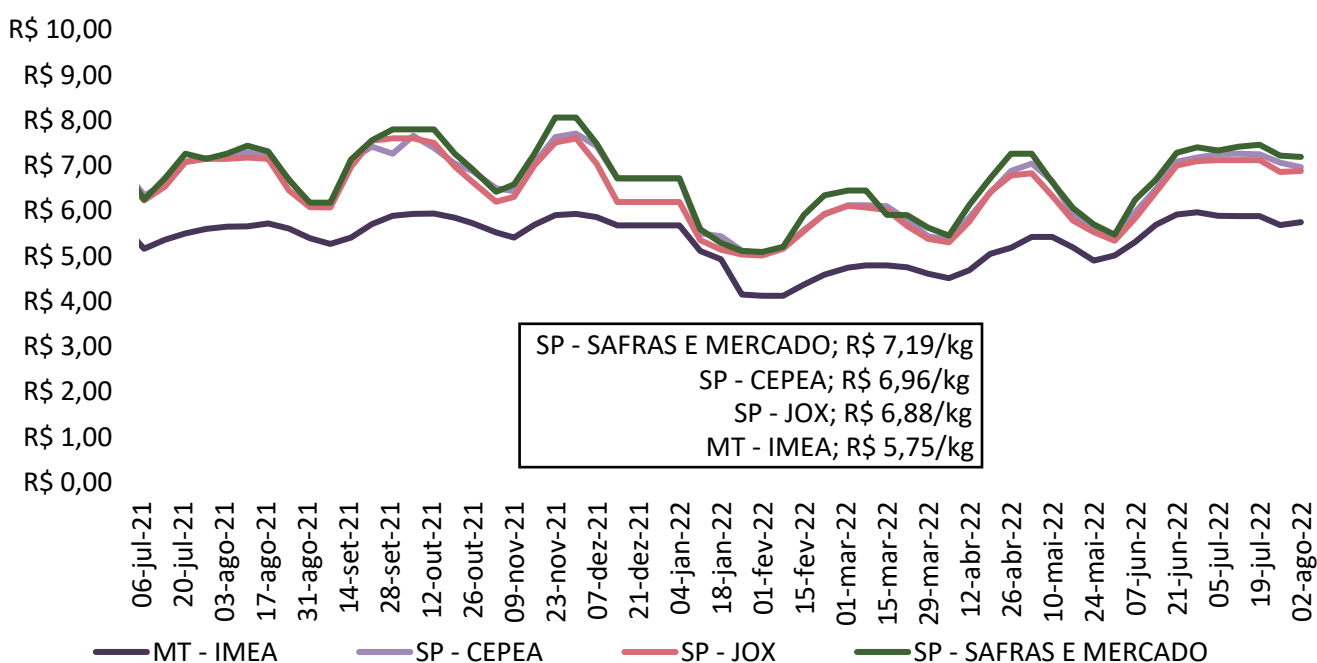

Fonte: Imea, Safras e mercado, Cepea e Jox

Gráfico 7 - Diferencial de base entre as carcaças de Mato Grosso e São Paulo (%):

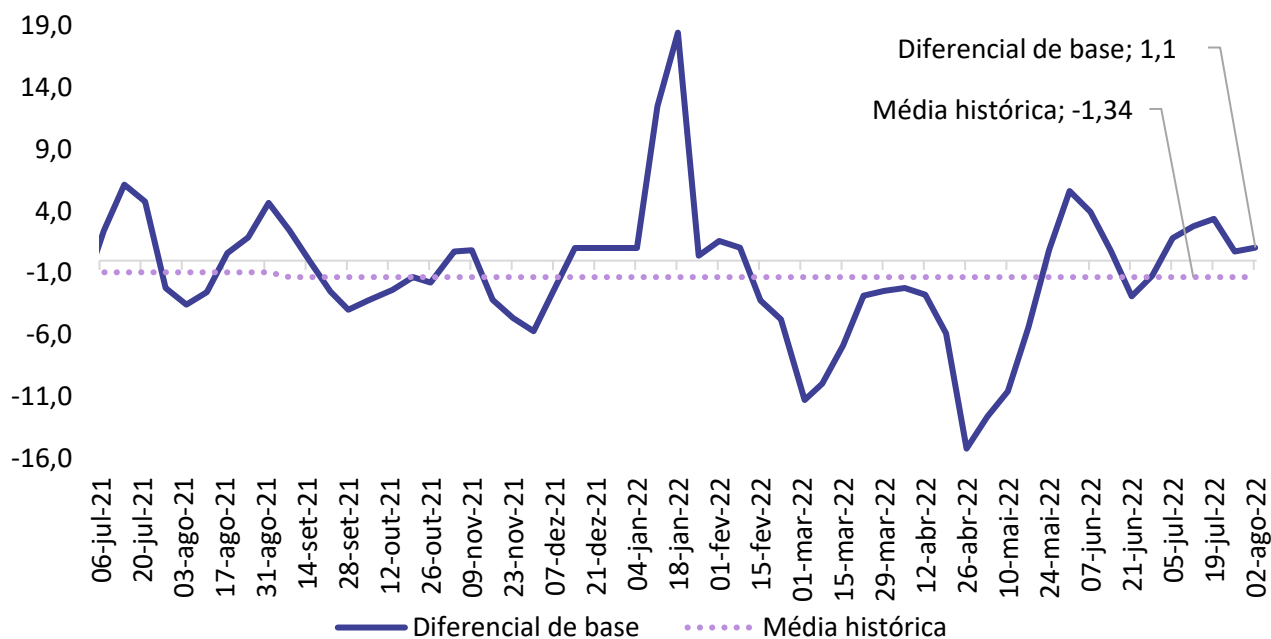

Fonte: Imea e Cepea

Gráfico 8 - Média dos preços da carcaça do suíno (R\$/kg):

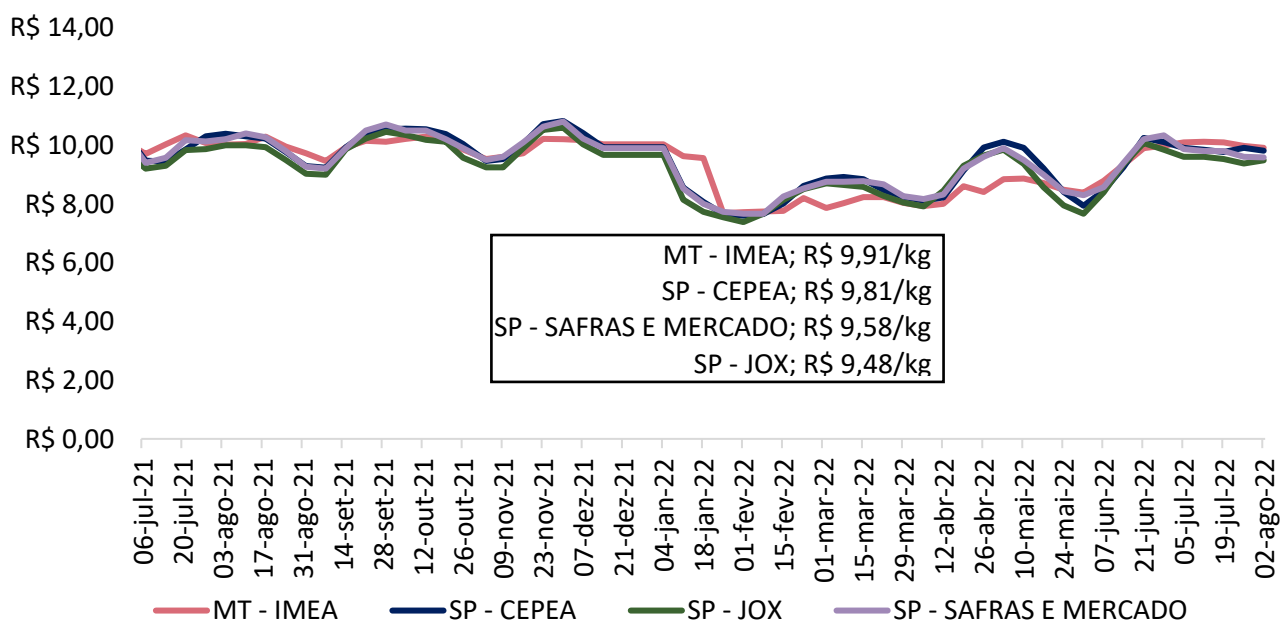

Fonte: Imea, Safras e mercado, Cepea e Jox

Gráfico 9 - Preços dos cortes de suíno no varejo em Mato Grosso (R\$/kg):

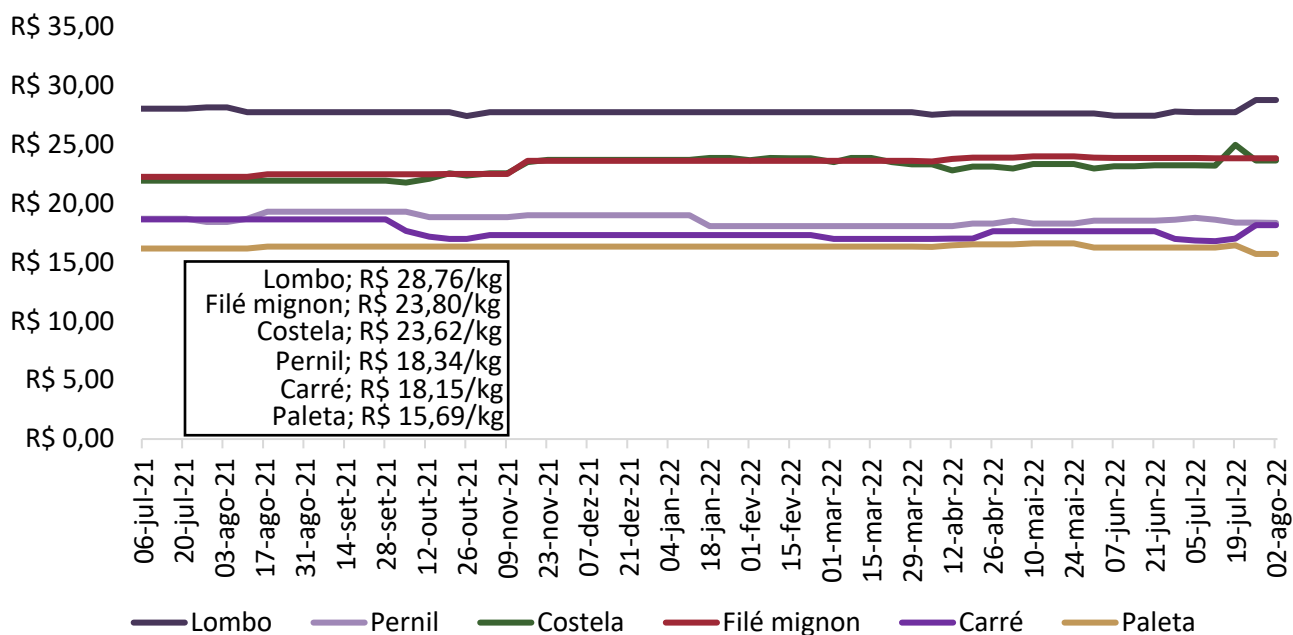

Fonte: Imea

Gráfico 10 - Preços dos cortes de suíno no atacado em Mato Grosso (R\$/kg):

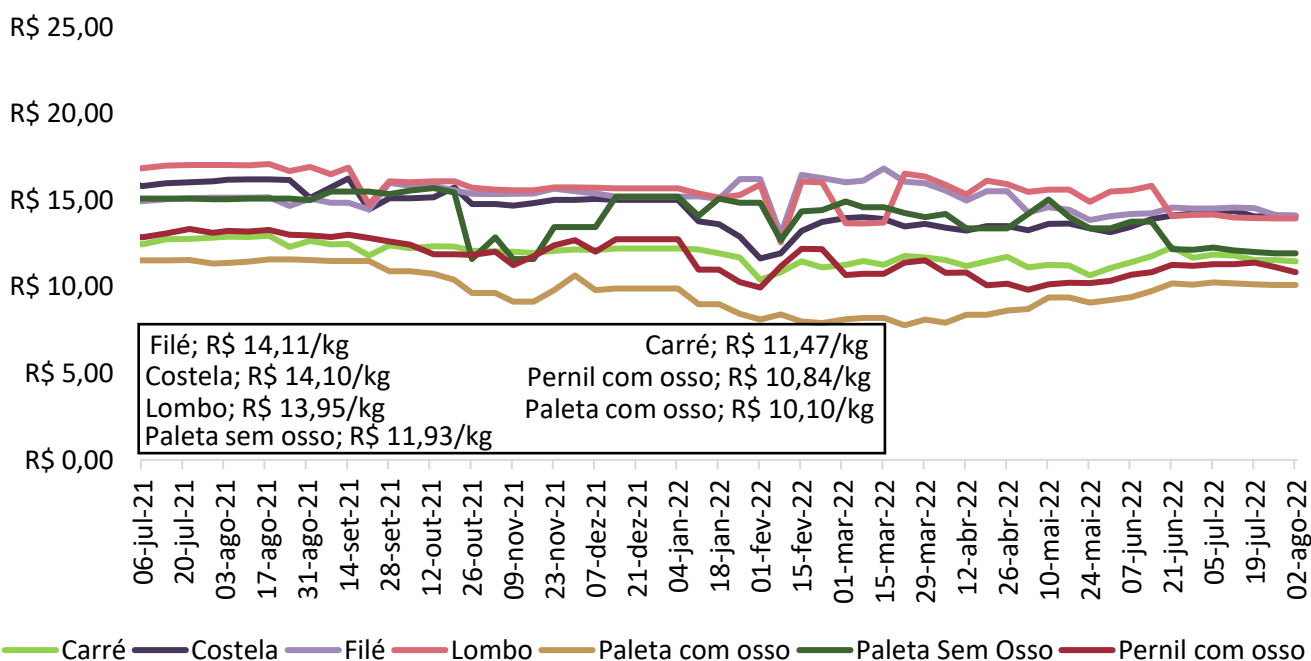

Fonte: Imea

Gráfico 11 - Preços dos cortes de suínos no atacado em São Paulo (R\$/kg):



Gráfico 12 - Relação de troca suíno vivo/varejo e suíno vivo/indústria:



Gráfico 13 - Relação de troca suíno vivo/milho (kg/sc):

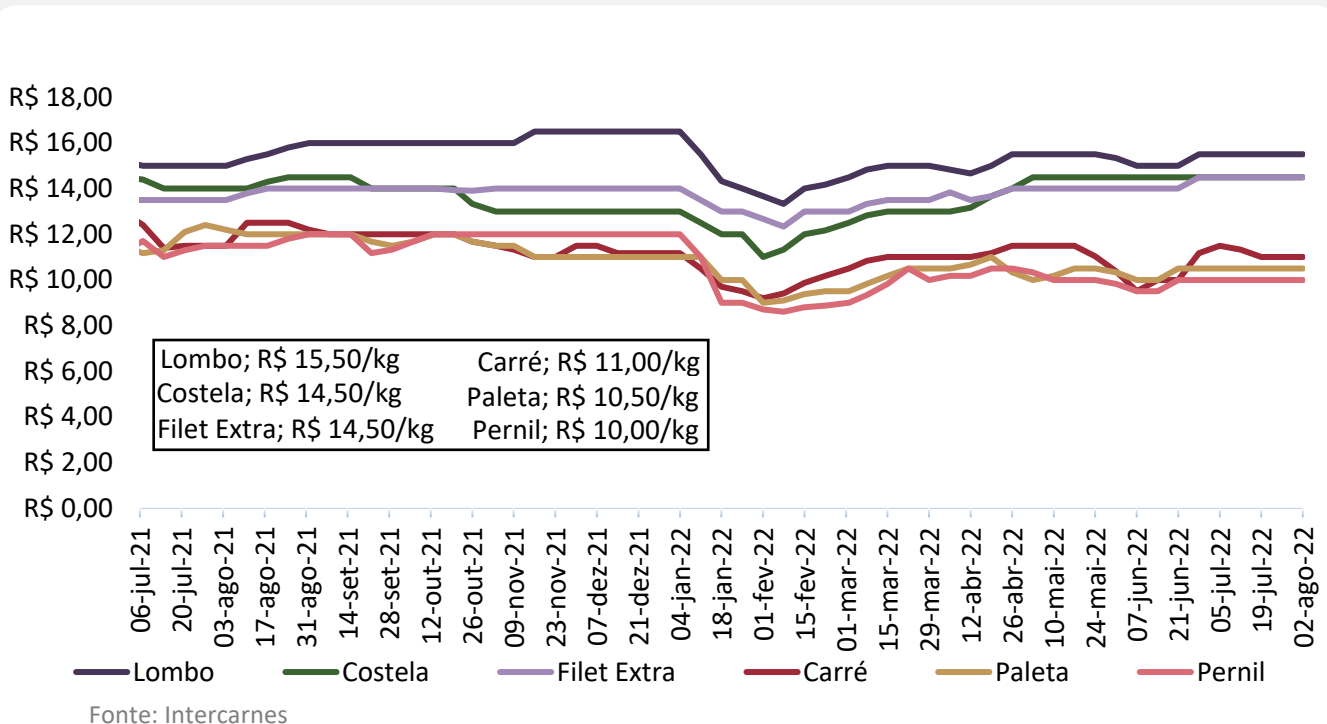

Fonte: Imea

Gráfico 14 - Relação de troca suíno vivo/farelo de soja (kg/ton):

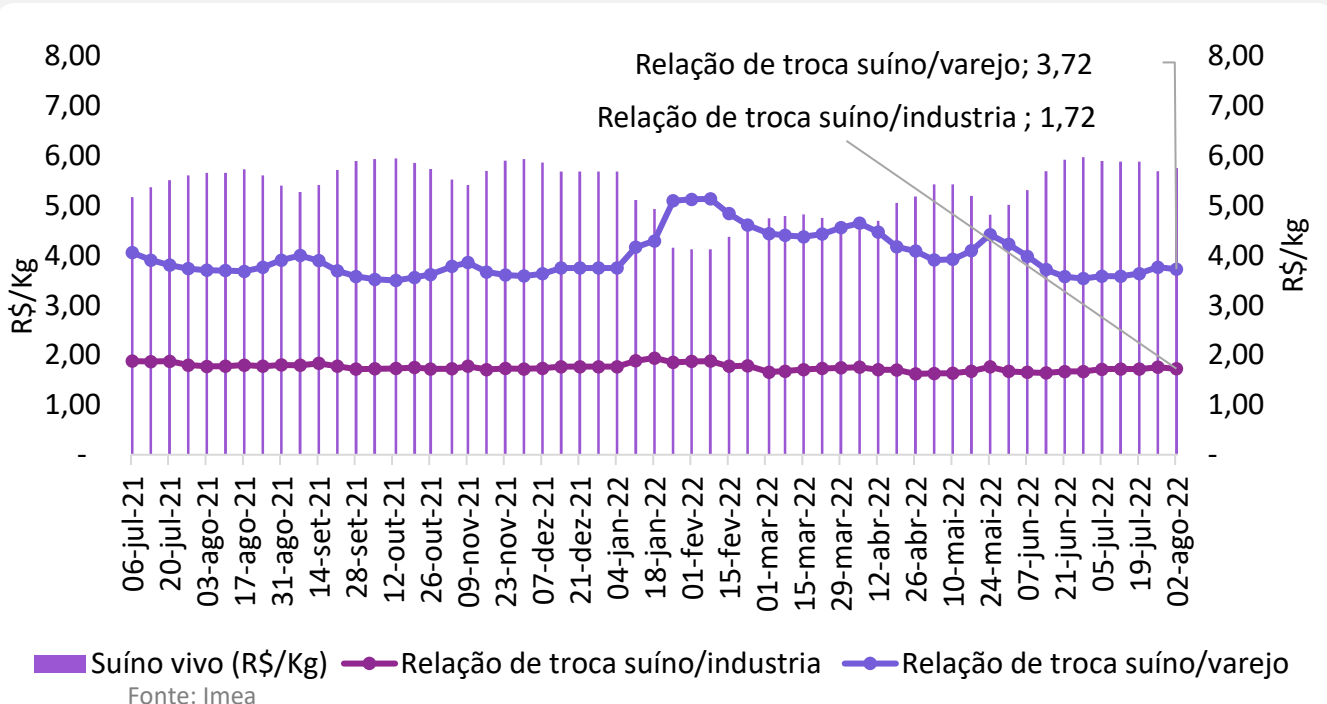
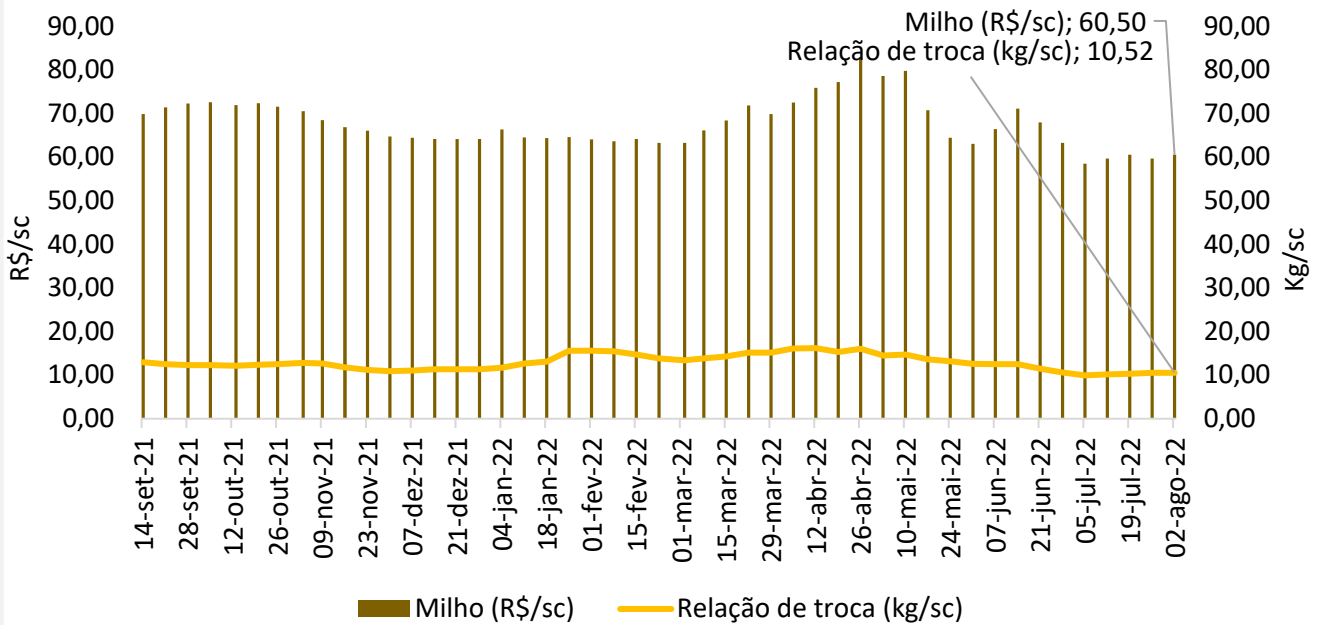
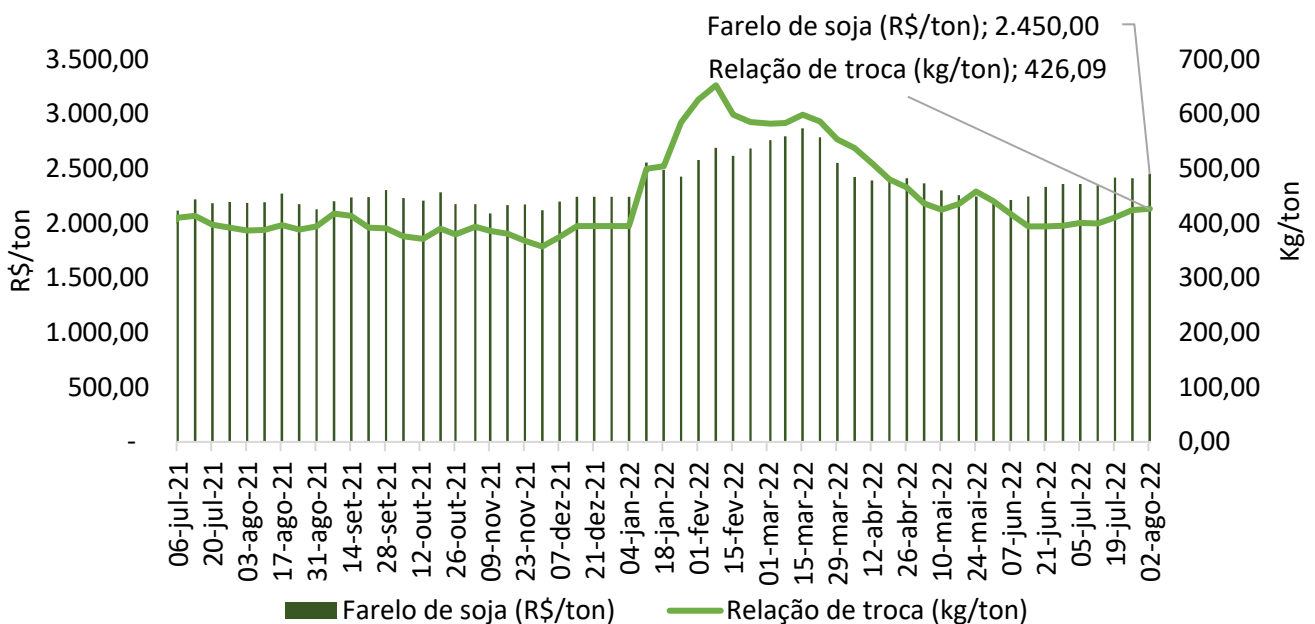

Fonte: Imea

Gráfico 15 - Relação de troca suíno vivo/dólar (kg/US\$):

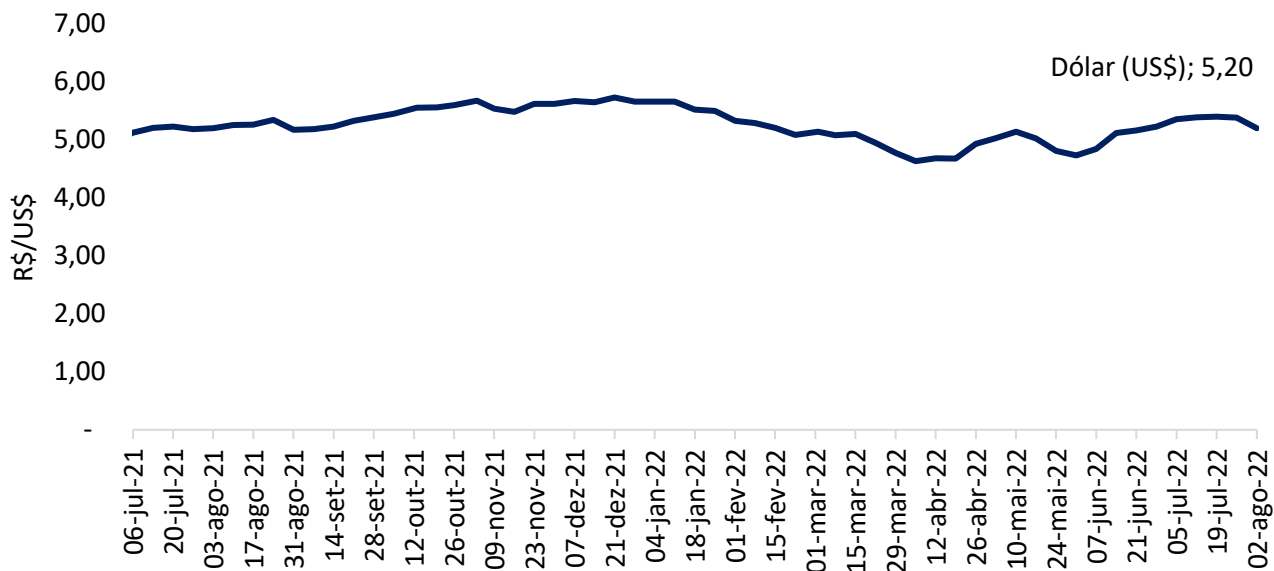

Fonte: Banco Central.

Gráfico 16 - Preço médio de exportação de carne suína *in natura* (R\$/kg):



Gráfico 17 - Preço médio de exportação de carne suína em miúdos (R\$/kg):



Gráfico 18 - Exportações brasileiras de carne suína (volume):

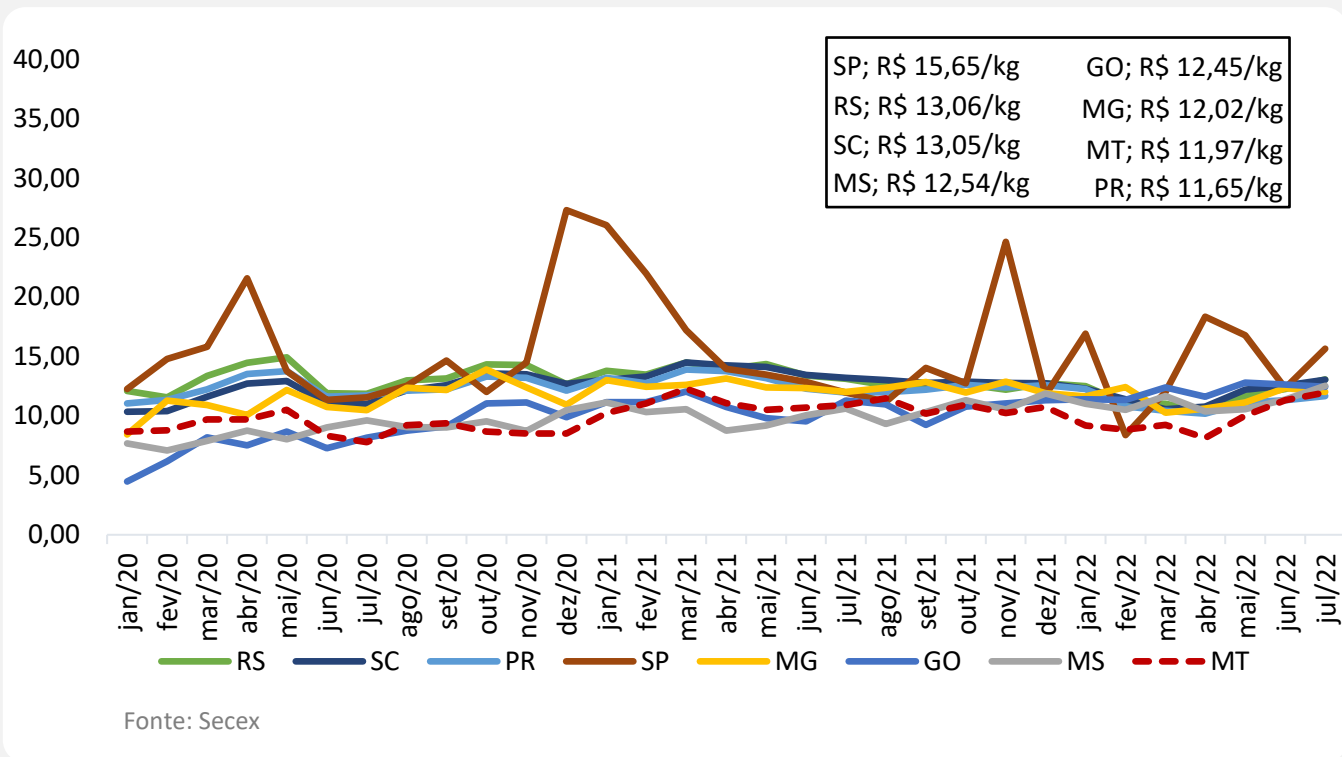

Gráfico 19 - Exportações mato-grossenses de carne suína (volume):

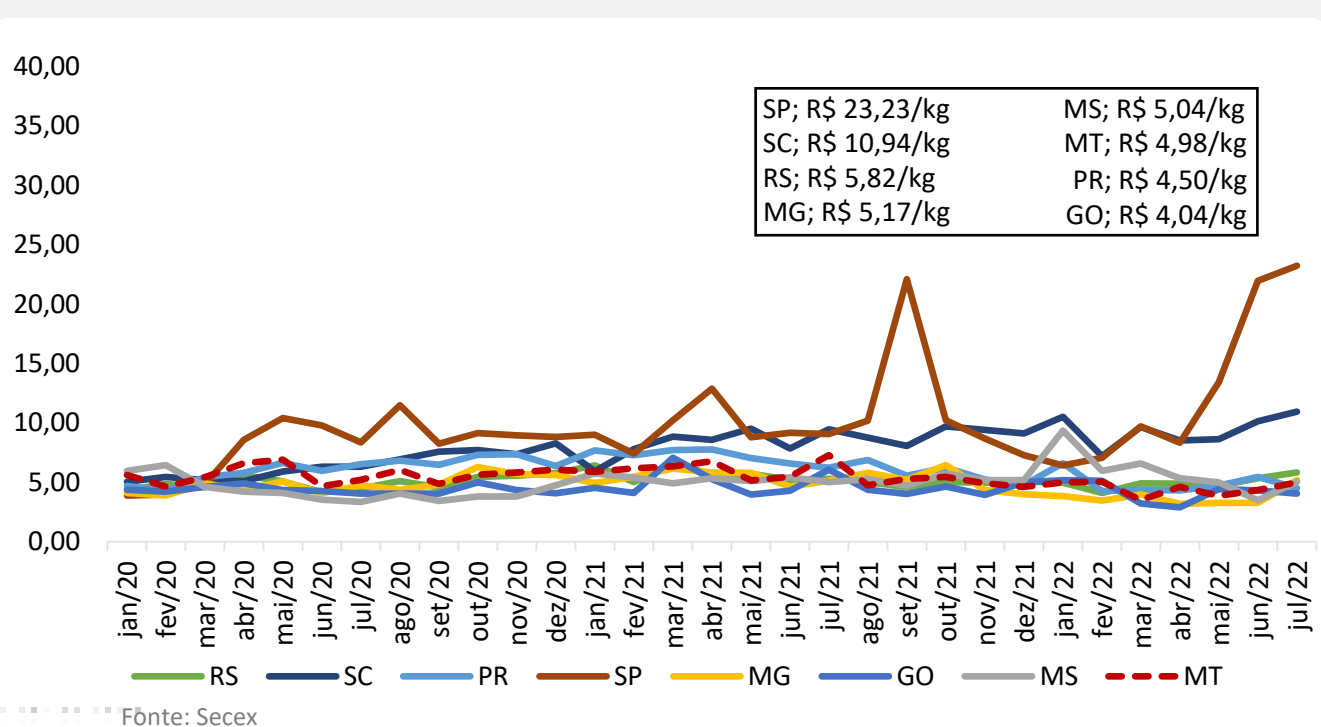
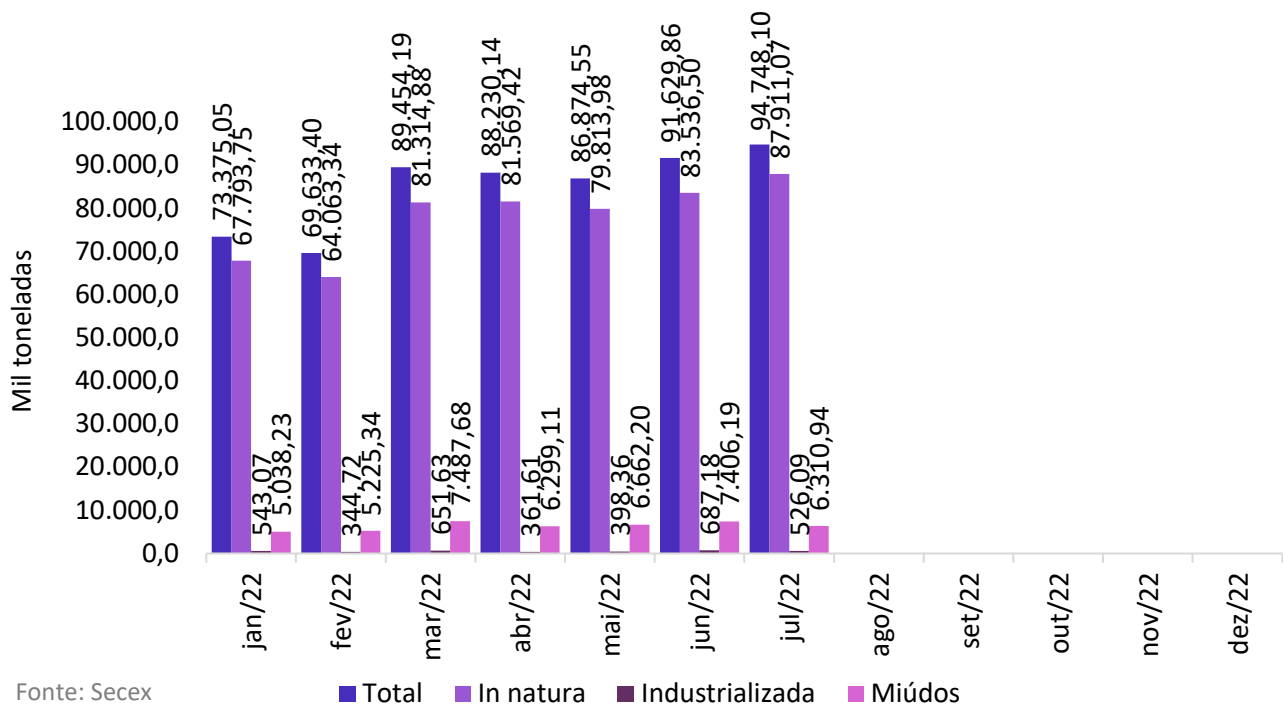