

# RELATÓRIO SEMANAL



Elaboração: Imea

## MERCADO DE SUÍNOS

	Fonte	Praças	Coleta	Unidade	Anterior	Atual	Varição
Carcaça Especial	Jox	SP	Semanal	R\$/kg	8,37	8,37	0,00%
Carcaça Especial	Cepea	SP	Semanal	R\$/kg	8,71	8,50	-2,44%
Carcaça Especial	Safras e mercado	SP	Semanal	R\$/kg	8,70	8,70	0,00%
Média das carcaças	03 institutos	SP	Semanal	R\$/kg	8,59	8,52	-0,83%
<b>Sugestão de preço DENTRO do Estado</b>	<b>55% da média</b>	<b>SP</b>	<b>Semanal</b>	<b>R\$/kg</b>	<b>4,73</b>	<b>4,69</b>	<b>-0,83%</b>
<b>Sugestão de preço FORA do Estado</b>	<b>57% da média</b>	<b>SP</b>	<b>Semanal</b>	<b>R\$/kg</b>	<b>4,90</b>	<b>4,86</b>	<b>-0,83%</b>
Carcaça	Imea	MT	Semanal	R\$/kg	9,09	9,06	-0,28%
Suíno Vivo (Preço pago ao produtor)	Imea	MT	Semanal	R\$/kg	4,94	5,07	2,53%
Diferencial de Base das Carcaças	Imea e Cepea	MT - SP	Semanal	%	4,27	6,59	2,32 p.p

O mercado mato-grossense de suínos apresentou movimentos de alta para o quilo do animal vivo nesta semana. Apesar do reajuste o cenário segue inalterado, meio a um ambiente de negócios lentos, com frigoríficos aguardando a retomada da demanda na ponta da cadeia e do melhor escoamento da proteína. Dentro das granjas, o quilo do suíno vivo fechou a R\$ 5,07/kg resultando no aumento de 2,53% no comparativo semanal. No setor atacadista, a média da carcaça casada foi precificada a R\$ 9,06/kg em Mato Grosso, leve queda de 0,28% no mesmo comparativo. Em São Paulo, nos institutos Jox Assessoria e Safras e Mercados a carcaça especial permaneceu estável nesta semana como aponta a tabela acima, em contrapartida no levantamento realizado pelo Cepea houve um decréscimo de 2,44% ante a semana anterior, resultando na cotação média de R\$ 8,50/kg.

## MERCADO DE BOVINOS

	Fonte	Praças	Coleta	Unidade	Anterior	Atual	Varição
Boi gordo à vista	Imea	MT	Semanal	R\$/@	297,46	299,54	0,70%
Carcaça Casada	Imea	MT	Semanal	R\$/kg	19,36	19,62	1,34%
Carcaça Casada	Cepea	SP	Semanal	R\$/kg	18,50	18,50	0,00%
Carcaça Casada	Jox	SP	Semanal	R\$/kg	-	-	-
Carcaça Casada	Safras e mercado	SP	Semanal	R\$/kg	-	-	-
Média das carcaças	03 institutos	SP	Semanal	R\$/kg	18,50	18,50	0,00%
Diferencial de Base das Carcaças	Imea e Cepea	MT - SP	Semanal	%	4,65	6,05	1,41 p.p

Nesta semana, a bovinocultura de corte seguiu com os preços em tendência de alta. Dentro da porteira, por exemplo, a arroba do boi gordo apresentou acréscimo de 0,70% no comparativo com a semana anterior, e ficou cotada a R\$ 299,54/@, em Mato Grosso. No mercado atacadista, a carcaça casada apresentou variação positiva de 1,34% na praça mato-grossense, sendo precificada a R\$ 19,62/kg. Já para a praça de São Paulo, segundo o levantamento realizado pelo Cepea, o preço da carcaça casada apresentou estabilidade nesta semana, fechando na média de R\$ 18,50/kg. Tal cenário se deve ao período de virada de mês, onde é comum o consumo interno aumentar mediante a entrada dos salários.

## MERCADO DE AVES

	Fonte	Praças	Coleta	Unidade	Anterior	Atual	Varição
Frango congelado	Cepea	SP	Semanal	R\$/kg	6,86	6,91	0,79%
Frango resfriado	Cepea	SP	Semanal	R\$/kg	7,01	7,05	0,53%
Frango congelado	Jox	SP	Semanal	R\$/kg	6,10	6,18	1,31%
Frango resfriado	Jox	SP	Semanal	R\$/kg	7,21	7,30	1,25%
Frango congelado	Safras e mercado	SP	Semanal	R\$/kg	-	-	-
Frango resfriado	Safras e mercado	SP	Semanal	R\$/kg	-	-	-

O mercado da avicultura de corte apresentou alta nessa semana, com aumento na procura por parte das indústrias para abastecer seus estoques. Diante disso, as cotações variaram de forma positiva para ambas as categorias na praça de São Paulo, na perspectiva que a demanda na ponta da cadeia se intensifique neste início de junho. O levantamento realizado pelo instituto Jox Assessoria apresentou variações mais significativas, 1,31% para o frango congelado e 1,25% para o frango resfriado, resultando nas cotações médias de R\$ 6,18/kg e R\$ 7,30/kg, respectivamente, ante a semana anterior.

## COMPARATIVOS

**Gráfico 1.** Média dos preços do suíno vivo pago ao produtor nas macrorregiões de Mato Grosso (R\$/kg)

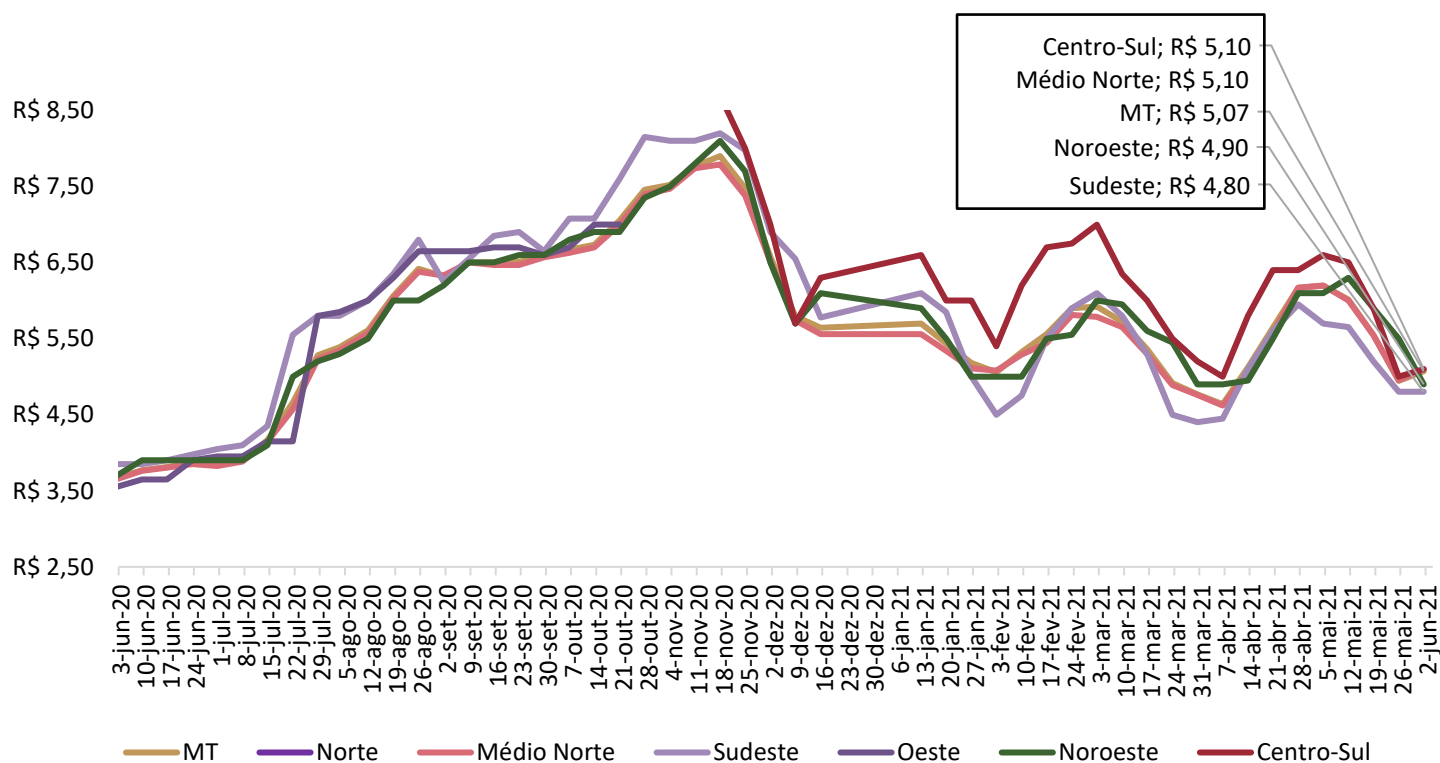

Nota: O levantamento de preço na região Centro-Sul iniciou em 17/11/2020

Fonte: Imea

## COMPARATIVOS

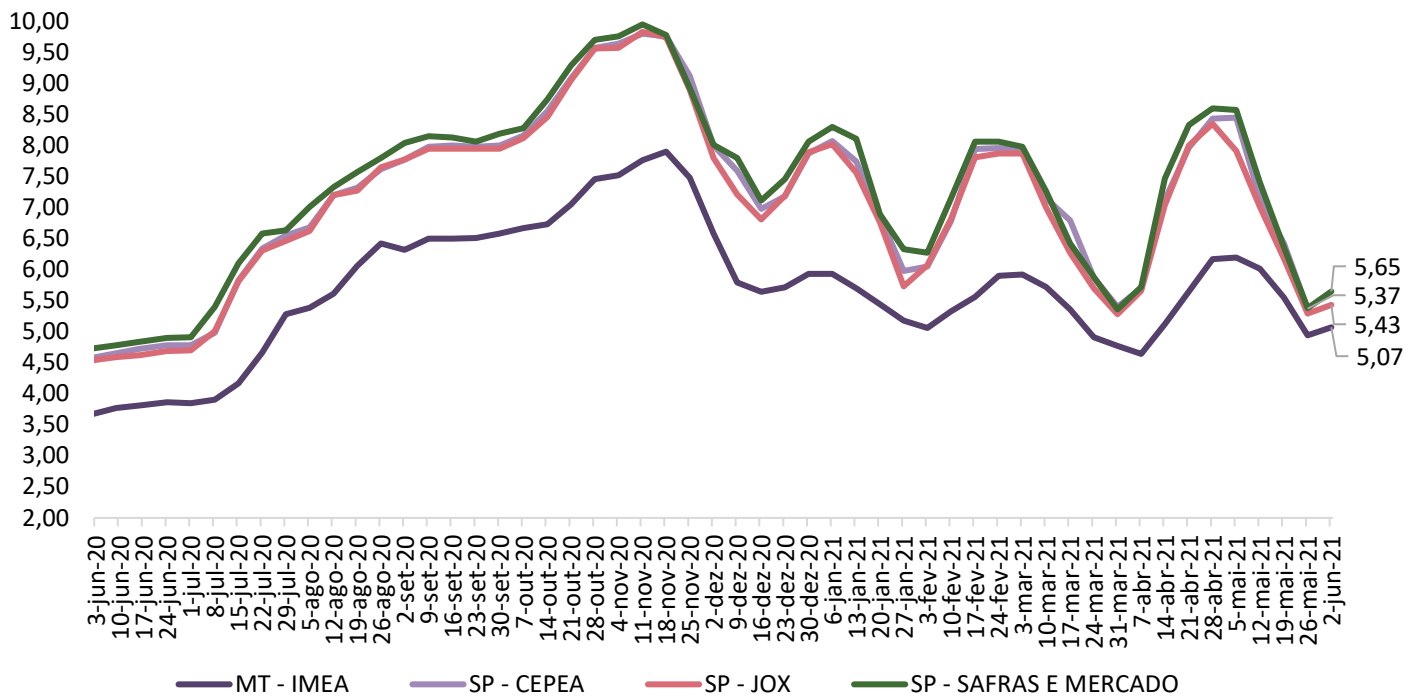
**Gráfico 2.** Média dos preços do suíno vivo pago ao produtor em Mato Grosso e São Paulo (R\$/kg)

Fonte: Imea, Safras e mercado, Cepea e Jox

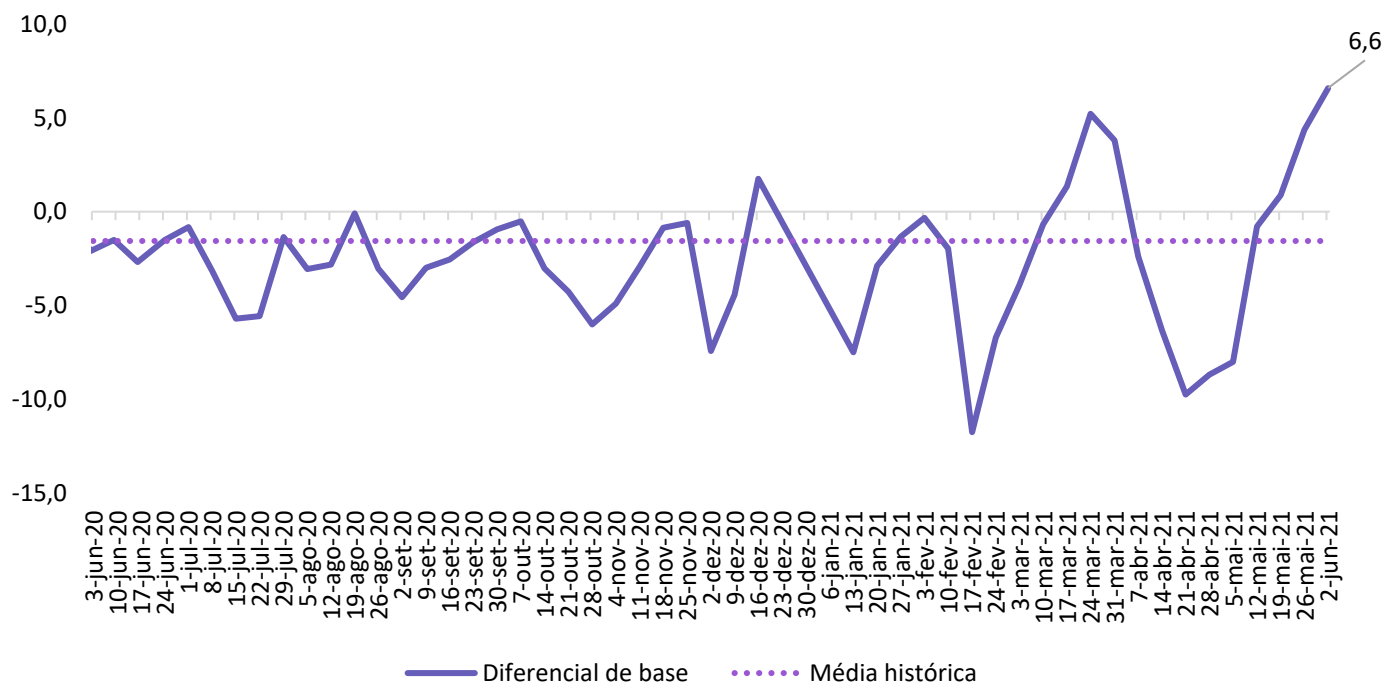
**Gráfico 3.** Diferencial de base entre as carcaças de Mato Grosso e São Paulo (%)

Fonte: Imea e Cepea

## COMPARATIVOS

Gráfico 4. Média dos preços da carcaça do suíno (R\$/kg)

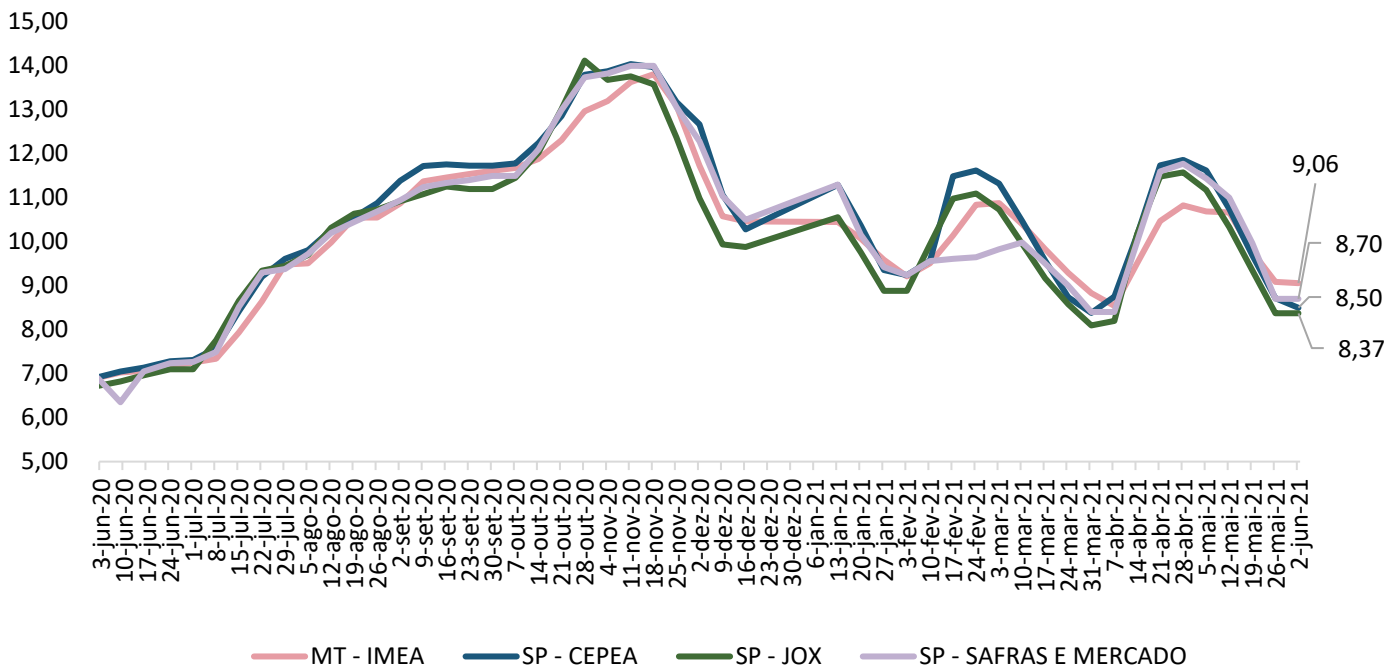

Fonte: Imea, Safras e mercado, Cepea e Jox

Gráfico 5. Preços dos cortes de suíno no varejo em Mato Grosso (R\$/kg)

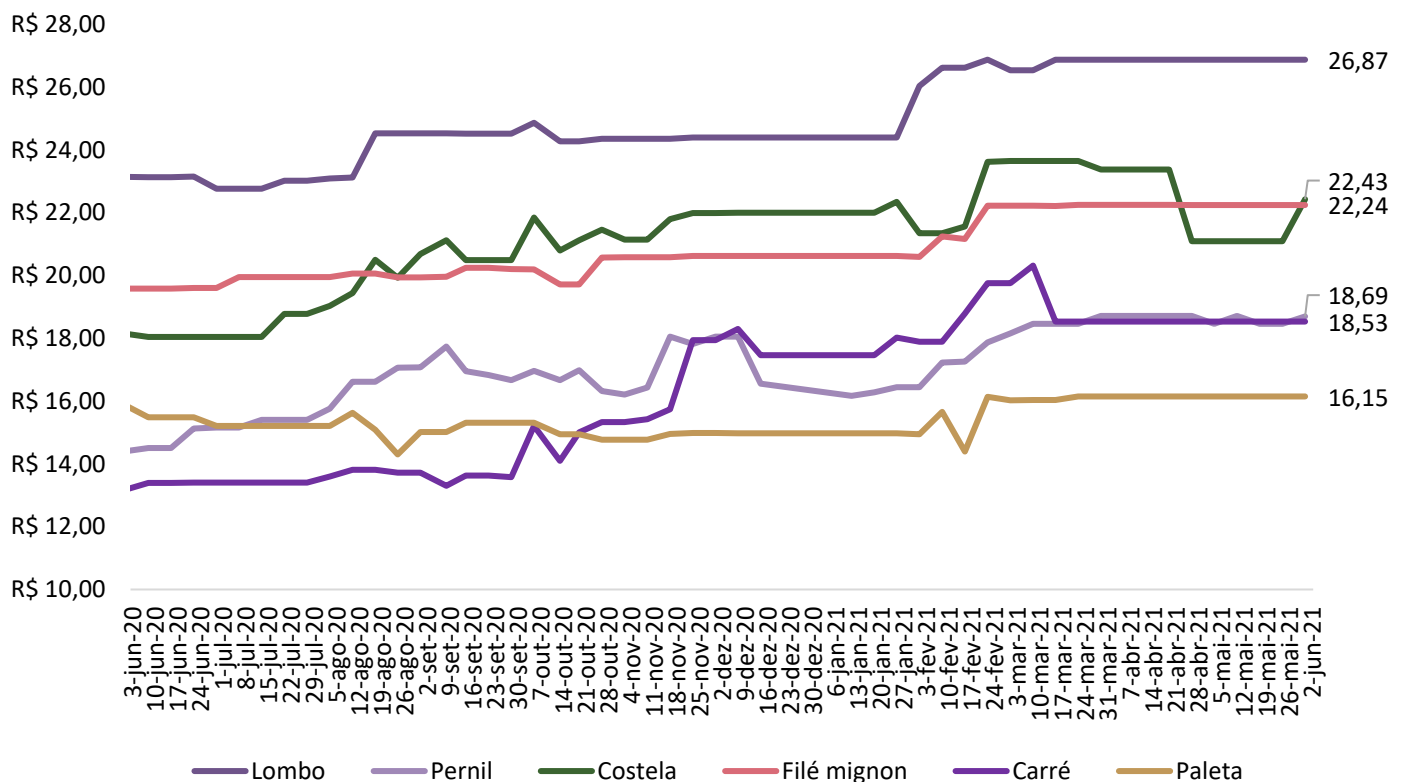

Fonte: Imea

## COMPARATIVOS

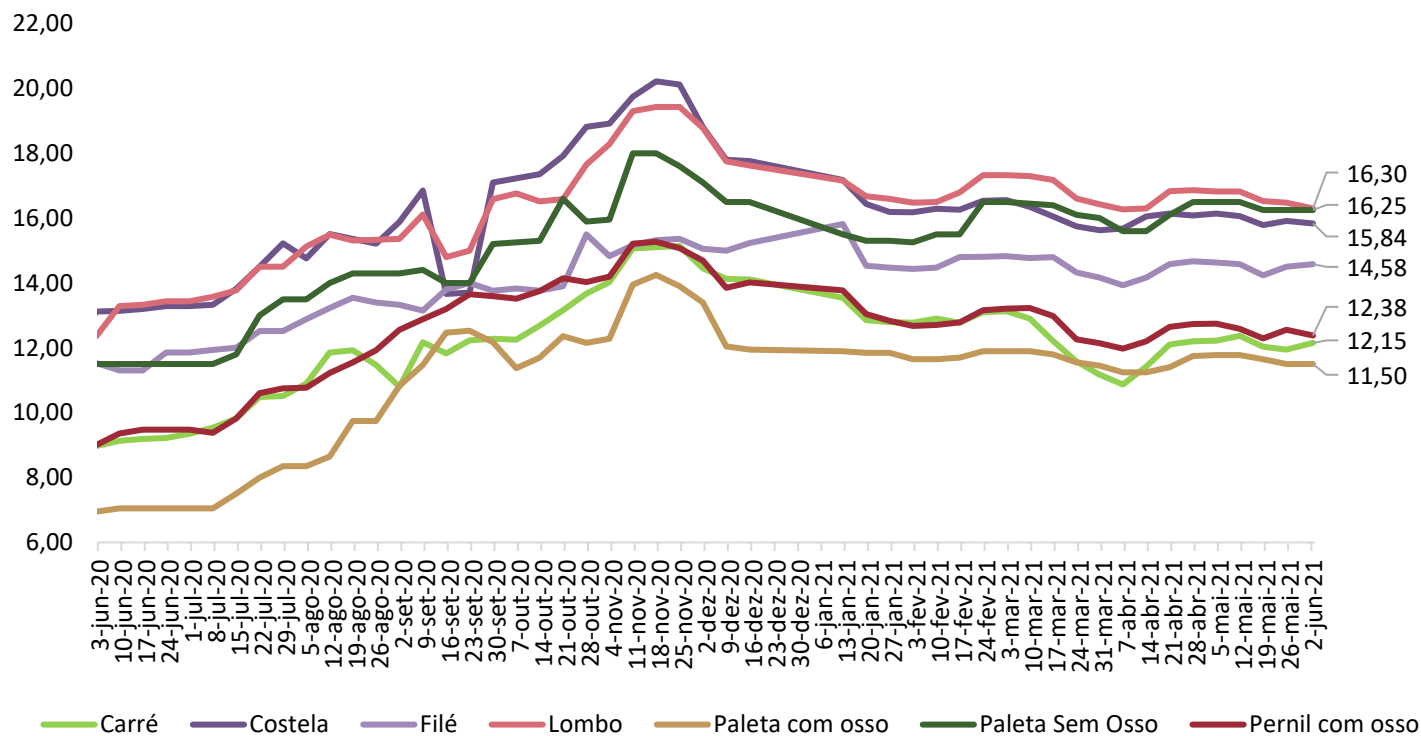
**Gráfico 6.** Preços dos cortes de suíno no atacado em Mato Grosso (R\$/kg)

Fonte: Imea

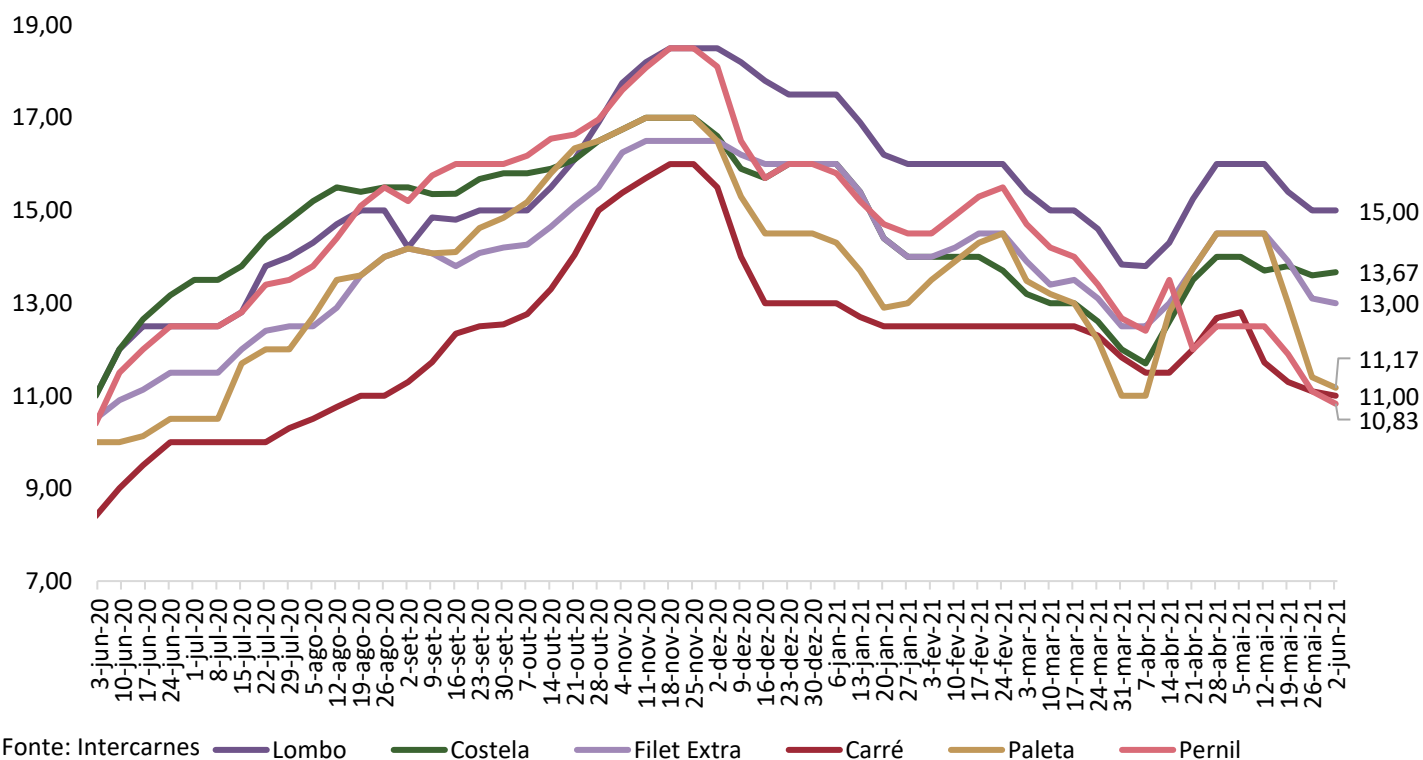
**Gráfico 7.** Preços dos cortes de suíno no atacado em São Paulo (R\$/kg)

## COMPARATIVOS

Gráfico 8. Exportações brasileiras de carne suína (volume)

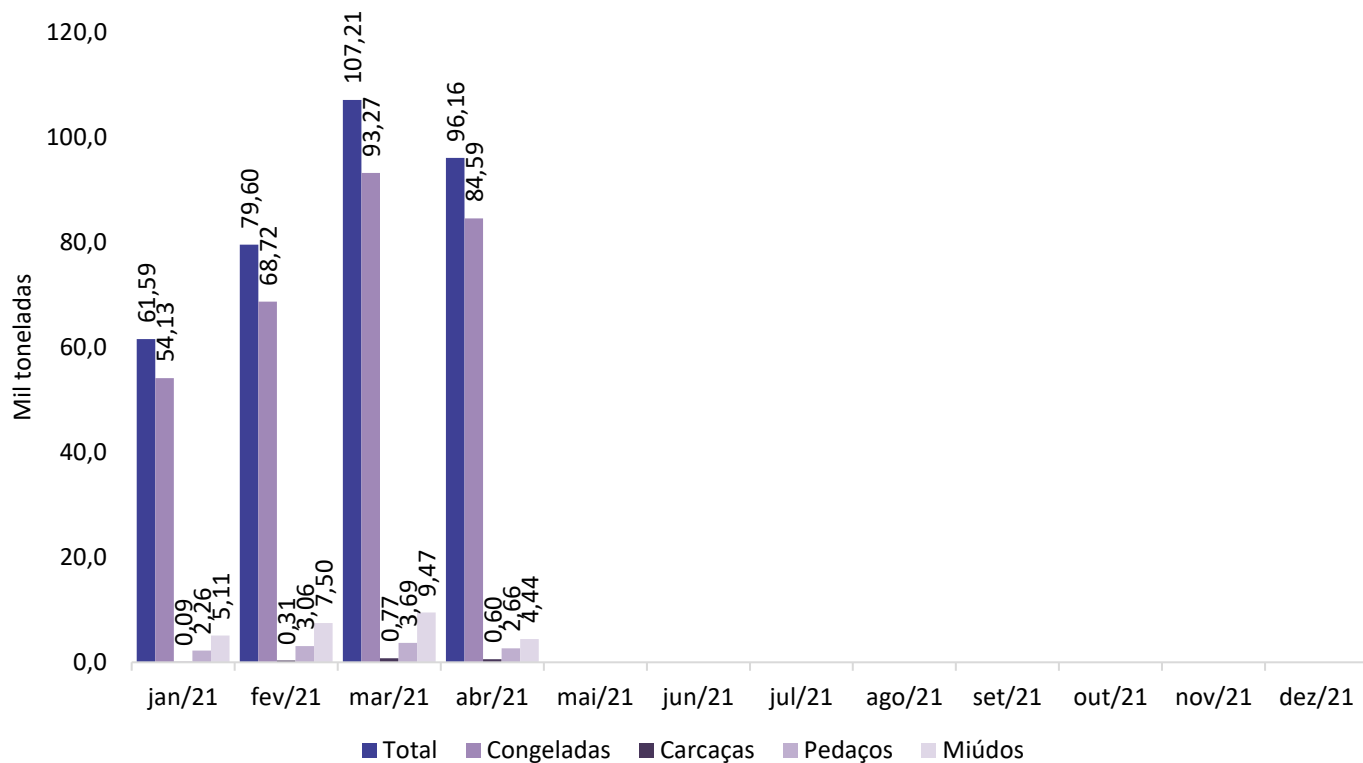

Fonte: Safras e Mercado

Gráfico 9. Exportações mato-grossenses de carne suína (volume)

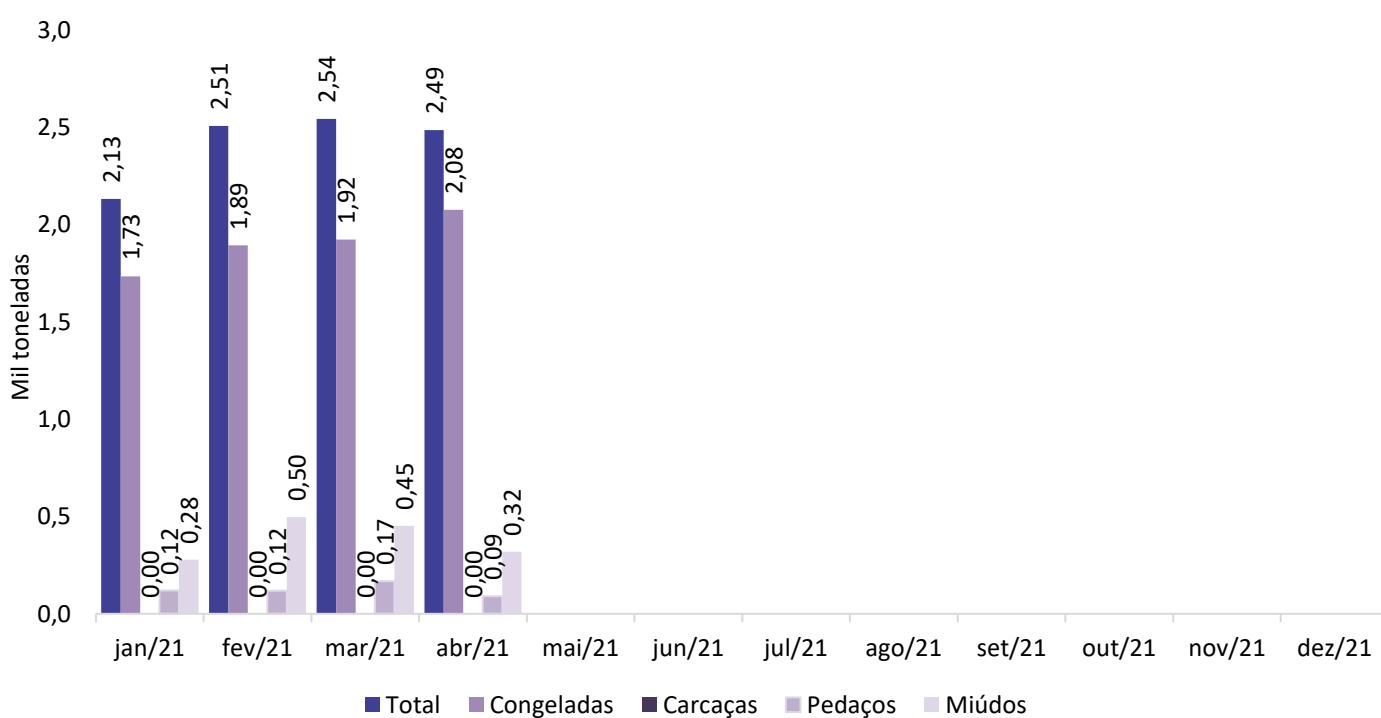

Fonte: Safras e Mercado