

RELATÓRIO SEMANAL



Elaboração: Imea

MERCADO DE SUÍNOS

	Fonte	Praças	Coleta	Unidade	Anterior	Atual	Variação
Carcaça Especial	Jox	SP	Semanal	R\$/kg	11,20	10,87	-2,95%
Carcaça Especial	Cepea	SP	Semanal	R\$/kg	11,66	11,37	-2,49%
Carcaça Especial	Safras e mercado	SP	Semanal	R\$/kg	9,65	9,72	0,73%
Média das carcaças	03 institutos	SP	Semanal	R\$/kg	10,84	10,65	-1,69%
Sugestão de preço DENTRO do Estado	55% da média	SP	Semanal	R\$/kg	5,96	5,86	-1,69%
Sugestão de preço FORA do Estado	57% da média	SP	Semanal	R\$/kg	6,18	6,07	-1,69%
Carcaça	Imea	MT	Semanal	R\$/kg	10,84	10,88	0,37%
Suíno Vivo (Preço pago ao produtor)	Imea	MT	Semanal	R\$/kg	5,90	5,92	0,34%
Diferencial de Base das Carcaças	Imea e Cepea	MT - SP	Semanal	%	-7,03	-4,31	2,72 p.p

Nessa primeira semana do mês, em Mato Grosso, a procura pelos cortes no atacado aumentou para repor os estoques da proteína nas gondolas, uma vez que a demanda interna cresceu na segunda quinzena do mês de fev.21. Para a carcaça, o acréscimo foi de 0,37%, puxado pelo reajuste apresentado no valor pago ao quilo do animal vivo, que fechou com aumento de 0,34% ante a semana anterior, obtendo uma média de R\$ 5,92/kg. Já no mercado paulista, nesse mesmo período, o quilo da carcaça comercializado apresentou alta de 0,73% no instituto Safras e Mercados. No levantamento realizado pela Jox Assessoria e pelo Cepea, a carcaça exibiu um decréscimo de 2,95% e 2,49%, respectivamente. Para o mês de mar.21, a expectativa é que no decorrer dos primeiros quinze dias a demanda continue aquecida, em virtude do maior poder de compra do consumidor final.

MERCADO DE BOVINOS

	Fonte	Praças	Coleta	Unidade	Anterior	Atual	Variação
Boi gordo à vista	Imea	MT	Semanal	R\$/@	287,96	289,25	0,45%
Carcaça Casada	Imea	MT	Semanal	R\$/kg	18,10	18,60	2,76%
Carcaça Casada	Cepea	SP	Semanal	R\$/kg	18,00	18,00	0,00%
Carcaça Casada	Jox	SP	Semanal	R\$/kg	-	-	-
Carcaça Casada	Safras e mercado	SP	Semanal	R\$/kg	-	-	-
Média das carcaças	03 institutos	SP	Semanal	R\$/kg	18,00	18,00	0,00%
Diferencial de Base das Carcaças	Imea e Cepea	MT - SP	Semanal	%	0,56	3,33	2,78 p.p

Em Mato Grosso, o preço da arroba do boi gordo a vista foi cotada a R\$ 289,25 esta semana e registrou leve incremento de 0,45% no comparativo semanal. Dentro da porteira, a baixa oferta de animais aptos para abate vem dificultando cada vez mais as indústrias a compor suas escalas de abate, que apresentaram decréscimo de 4,45% nesta semana e atuaram na média de 4,04 dias. Para a carcaça casada, o aumento foi mais expressivo na praça mato-grossense, registrando um acréscimo de 2,76% ante a semana passada e foi cotada a uma média de R\$ 18,60/kg, de acordo com o Imea. Enquanto isso, em São Paulo a cotação apresentou estabilidade e foi precipitada a R\$ 18,00/kg, segundo os dados do Cepea.

MERCADO DE AVES

	Fonte	Praças	Coleta	Unidade	Anterior	Atual	Varição
Frango congelado	Cepea	SP	Semanal	R\$/kg	6,02	6,25	3,82%
Frango resfriado	Cepea	SP	Semanal	R\$/kg	6,05	6,27	3,64%
Frango congelado	Jox	SP	Semanal	R\$/kg	5,37	5,40	0,56%
Frango resfriado	Jox	SP	Semanal	R\$/kg	6,55	6,60	0,76%
Frango congelado	Safras e mercado	SP	Semanal	R\$/kg	-	-	-
Frango resfriado	Safras e mercado	SP	Semanal	R\$/kg	-	-	-

Na praça paulista, as cotações do frango abatido apresentaram variações positivas nesta primeira semana de mar.21. Para se ter uma ideia, segundo os dados do Cepea, o acréscimo foi de 3,82% para o frango congelado e 3,64% para o frango resfriado. Enquanto no instituto Jox Assessoria o aumento foi menos intenso, de 0,56% e 0,76%, respectivamente. Isso porque, diante do maior poder de compra da população, a expectativa é de uma demanda mais aquecida nessa primeira quinzena do mês. Dessa forma, os frigoríficos começam a fazer reajustes nas tabelas de precificações e a repor os estoques da proteína.

COMPARATIVOS

Gráfico 1. Média dos preços do suíno vivo pago ao produtor nas macrorregiões de Mato Grosso (R\$/kg)

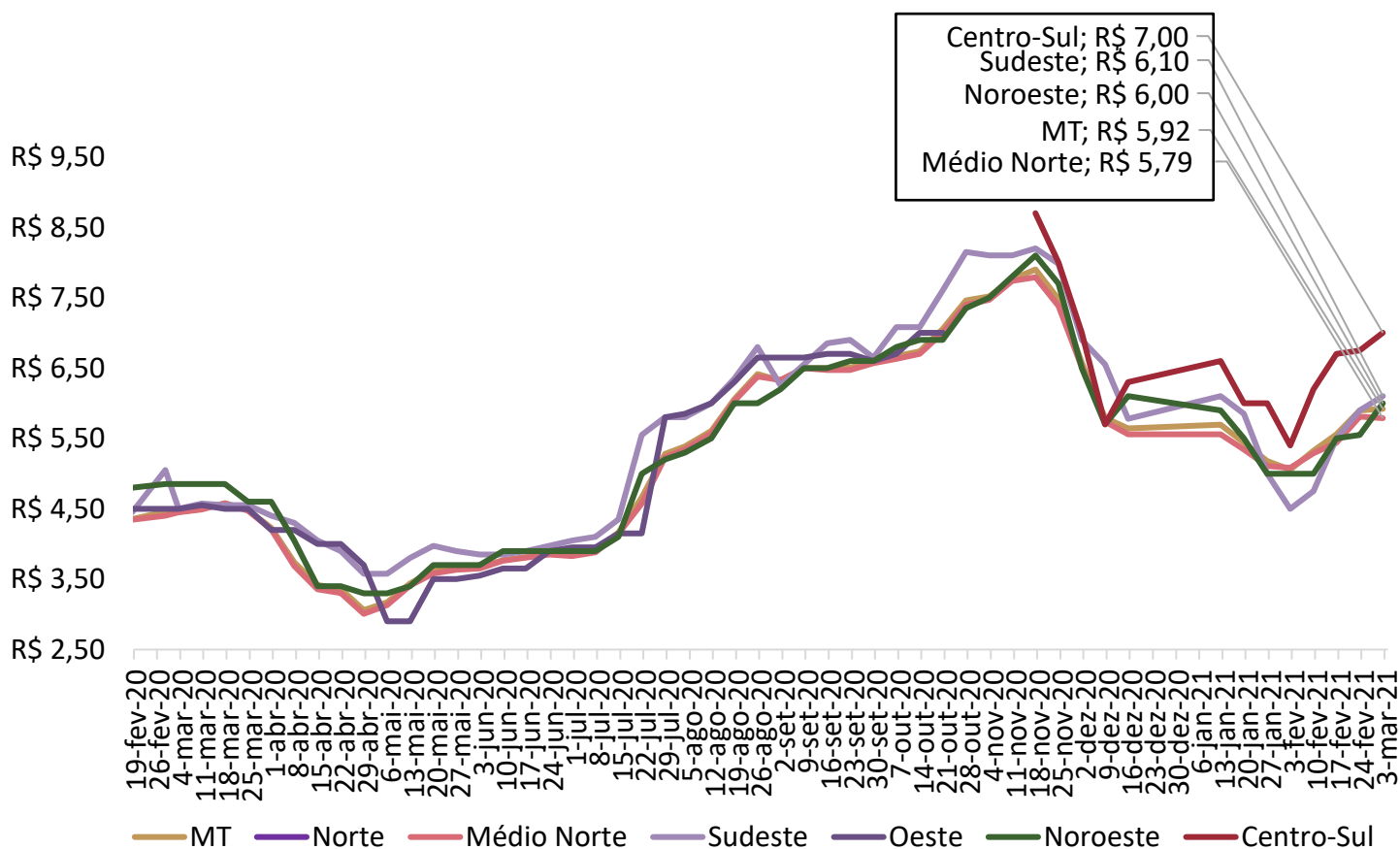

Nota: O levantamento de preço na região Centro-Sul iniciou em 17/11/2020

Fonte: Imea

COMPARATIVOS

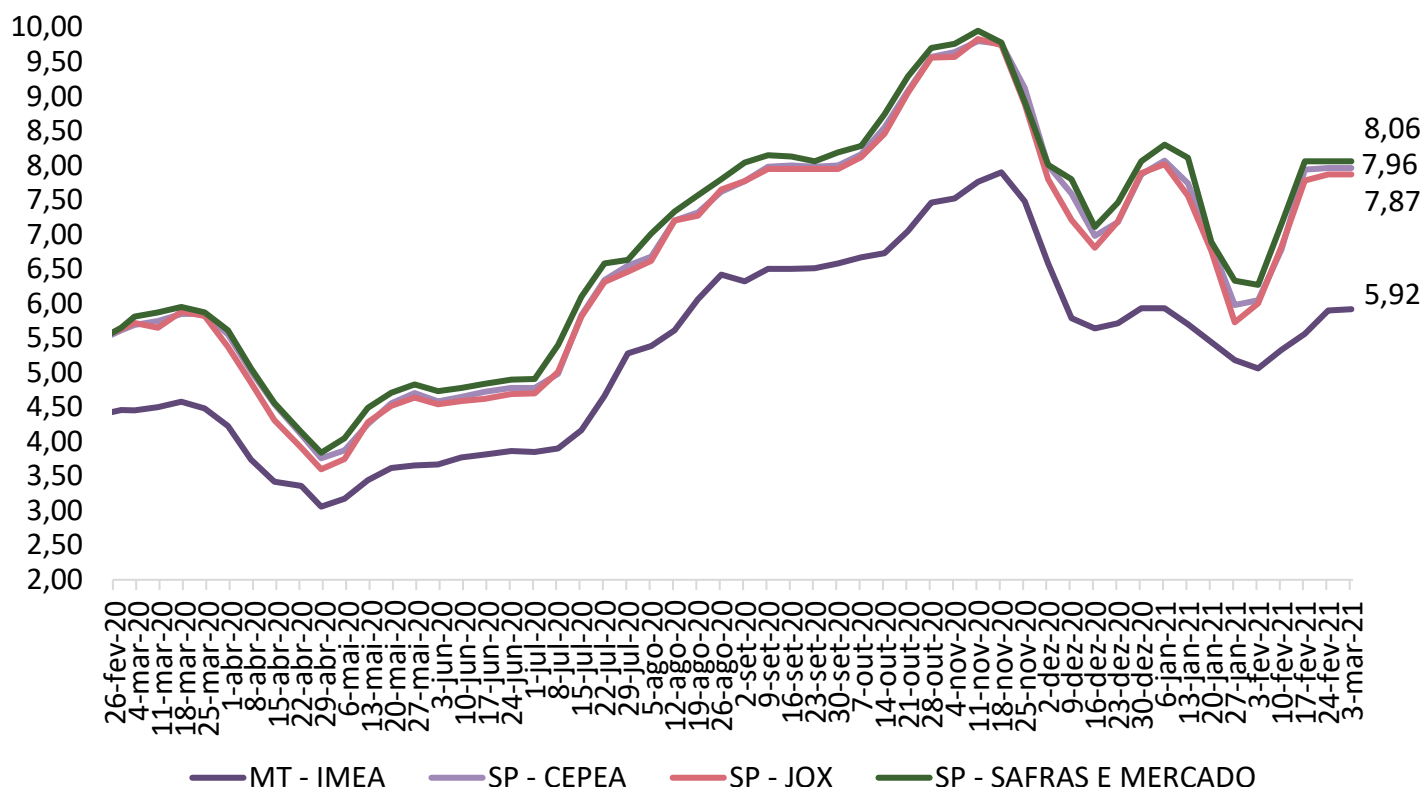
Gráfico 2. Média dos preços do suíno vivo pago ao produtor em Mato Grosso e São Paulo (R\$/kg)

Fonte: Imea, Safras e mercado, Cepea e Jox

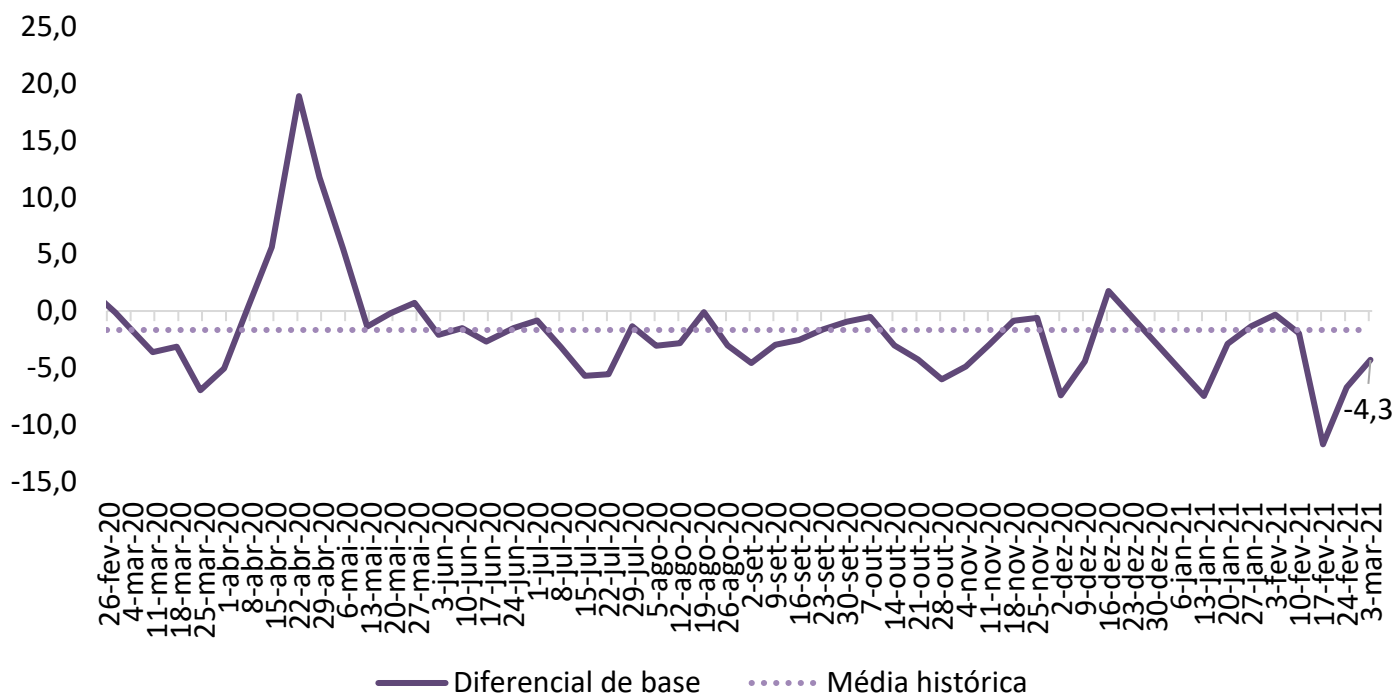
Gráfico 3. Diferencial de base entre as carcaças de Mato Grosso e São Paulo (%)

Fonte: Imea e Cepea

COMPARATIVOS

Gráfico 4. Média dos preços da carcaça do suíno (R\$/kg)

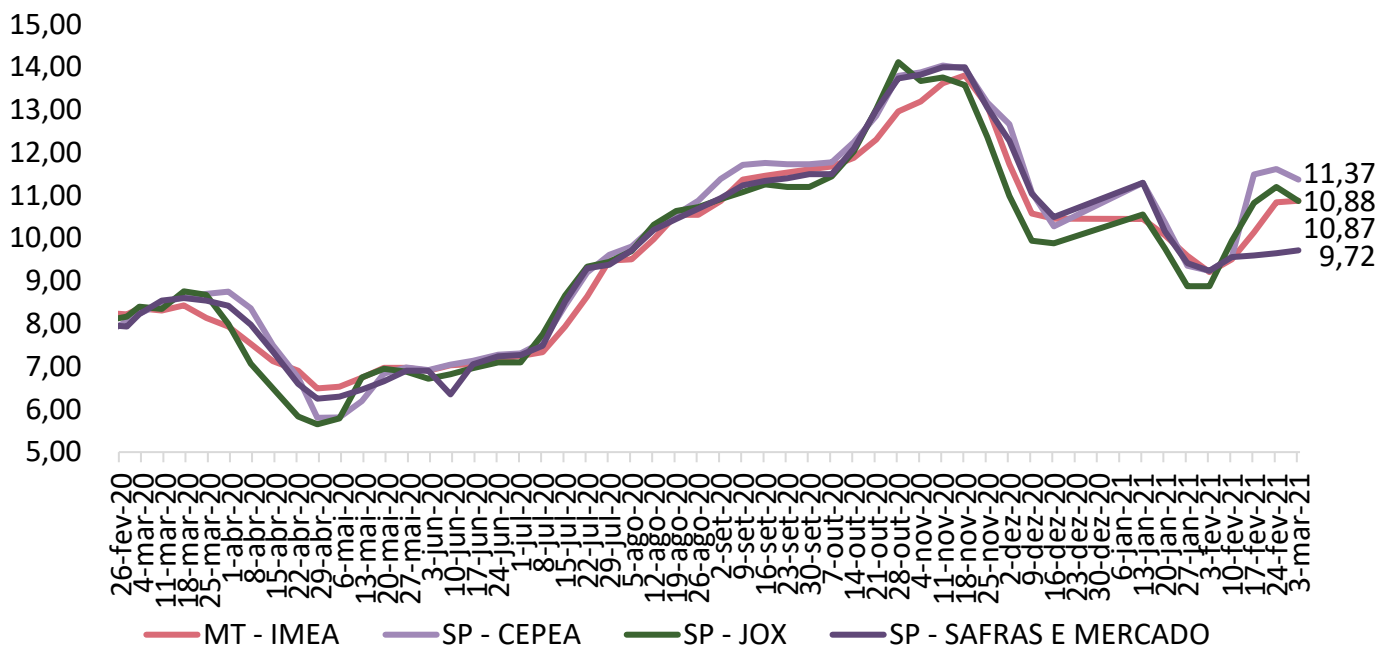

Fonte: Imea, Safras e mercado, Cepea e Jox

Gráfico 5. Preços dos cortes de suíno no varejo em Mato Grosso (R\$/kg)

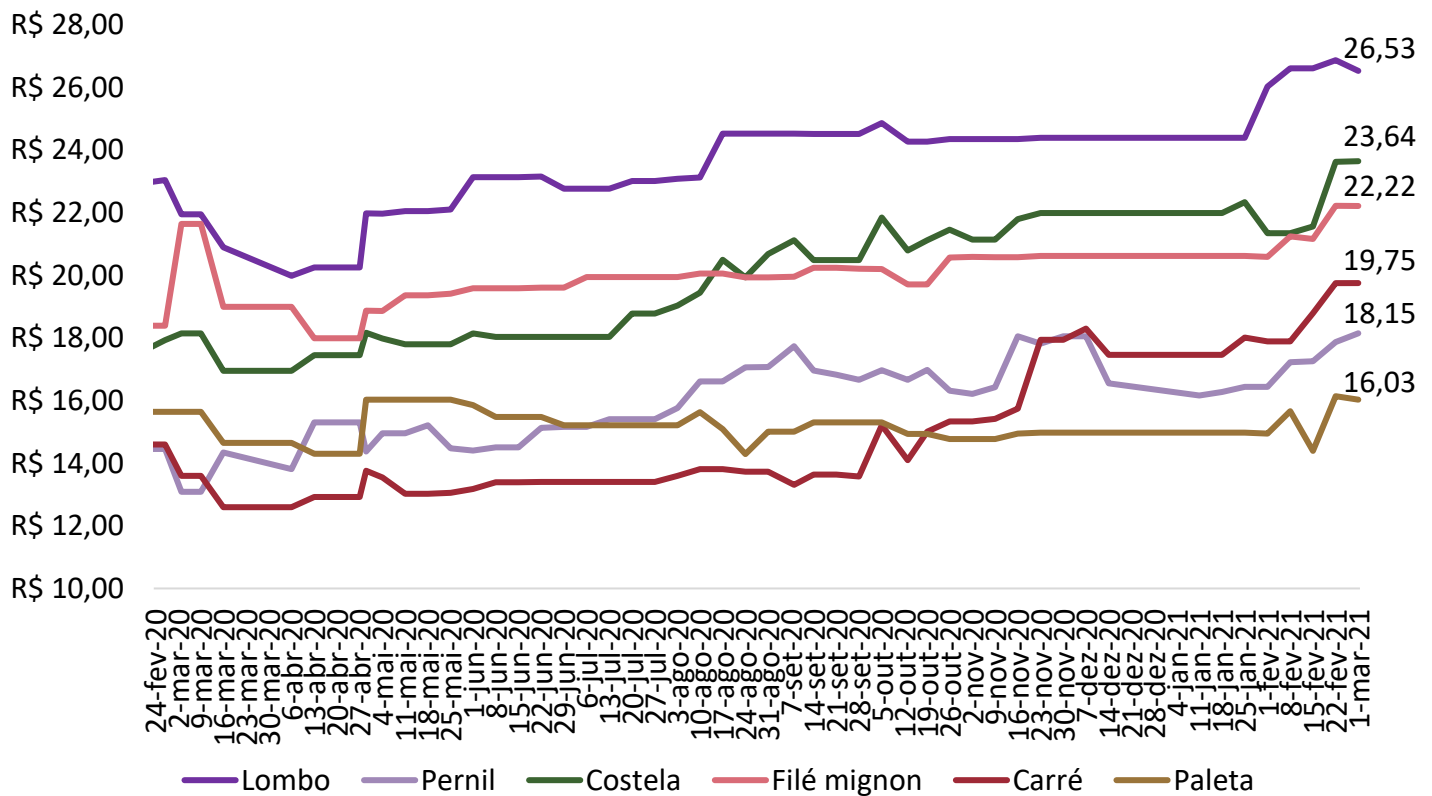

Fonte: Imea

COMPARATIVOS

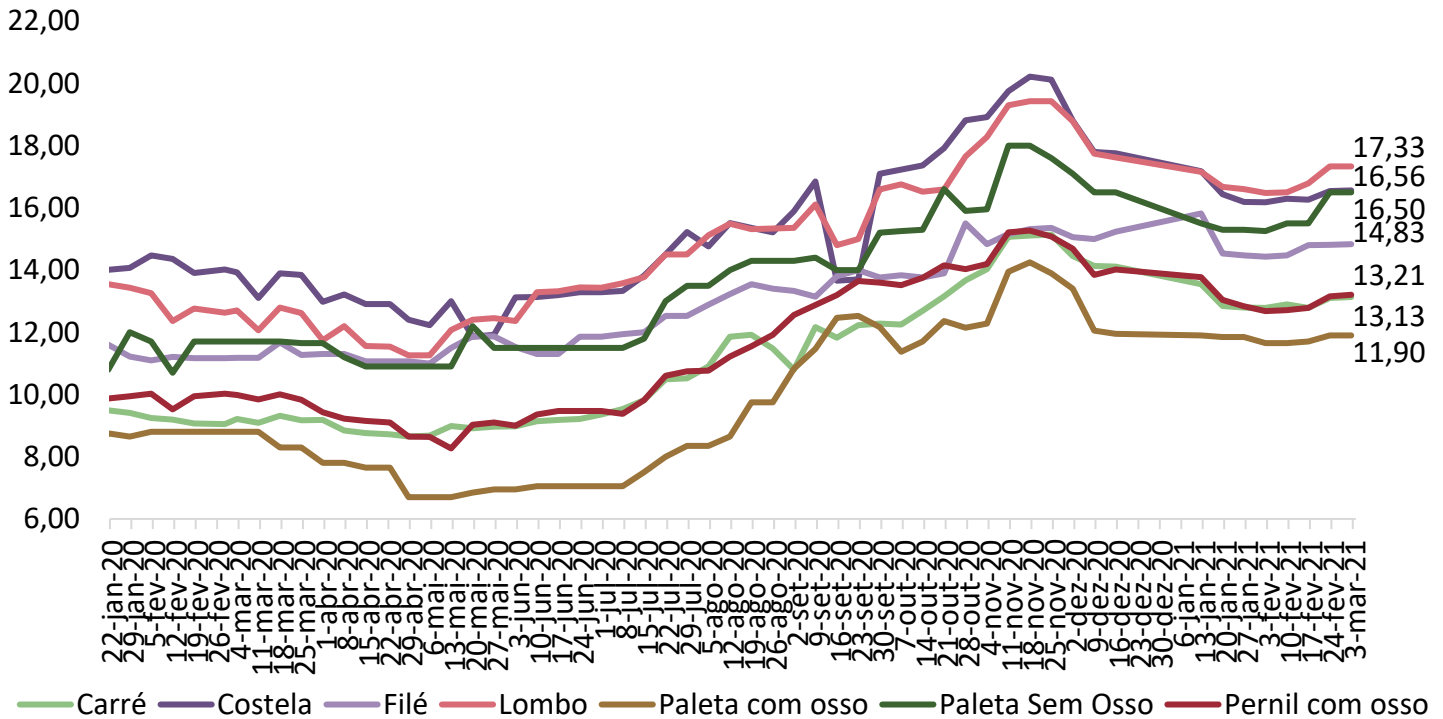
Gráfico 6. Preços dos cortes de suíno no atacado em Mato Grosso (R\$/kg)

Fonte: Imea

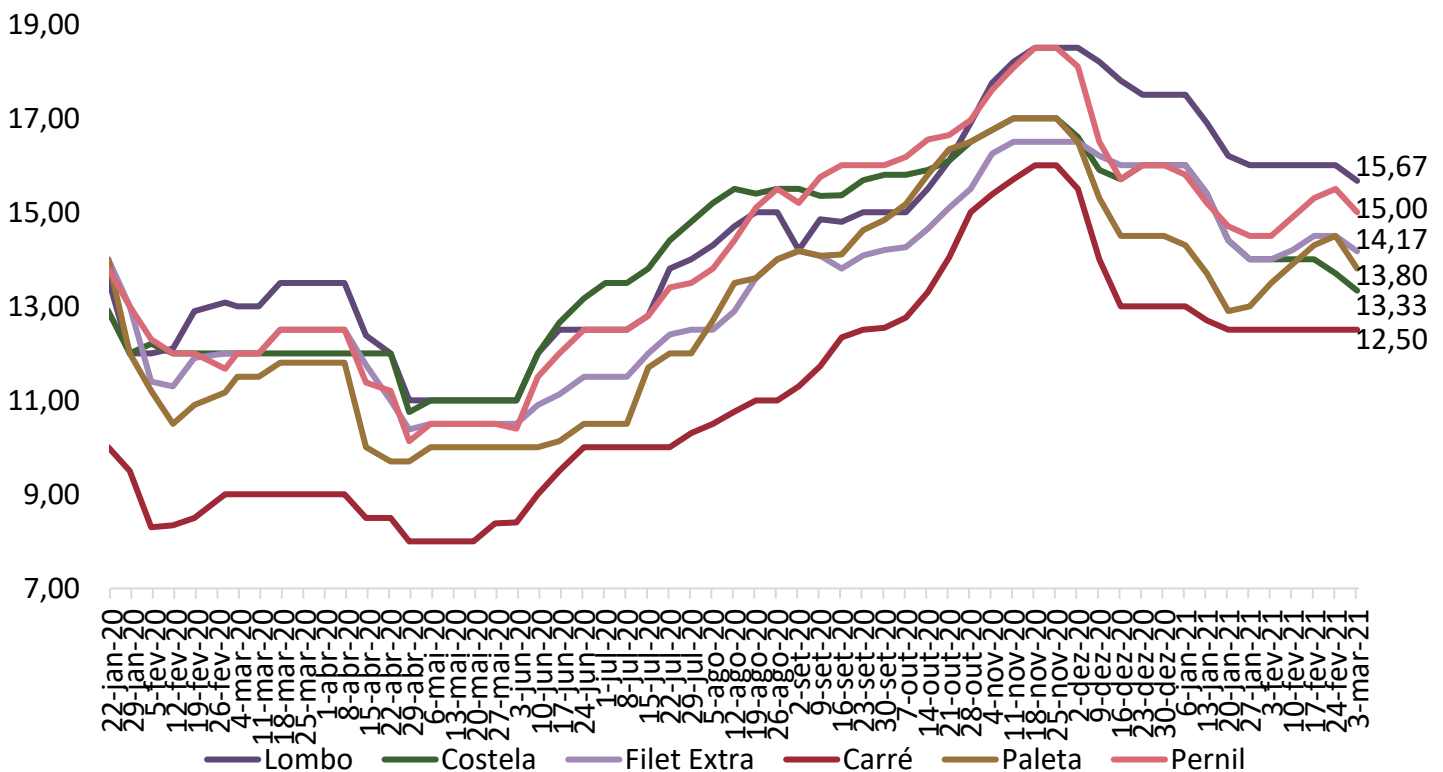
Gráfico 7. Preços dos cortes no atacado em São Paulo (R\$/kg)

Fonte: Intercarnes

COMPARATIVOS

Gráfico 8. Exportações brasileiras de carne suína (volume)

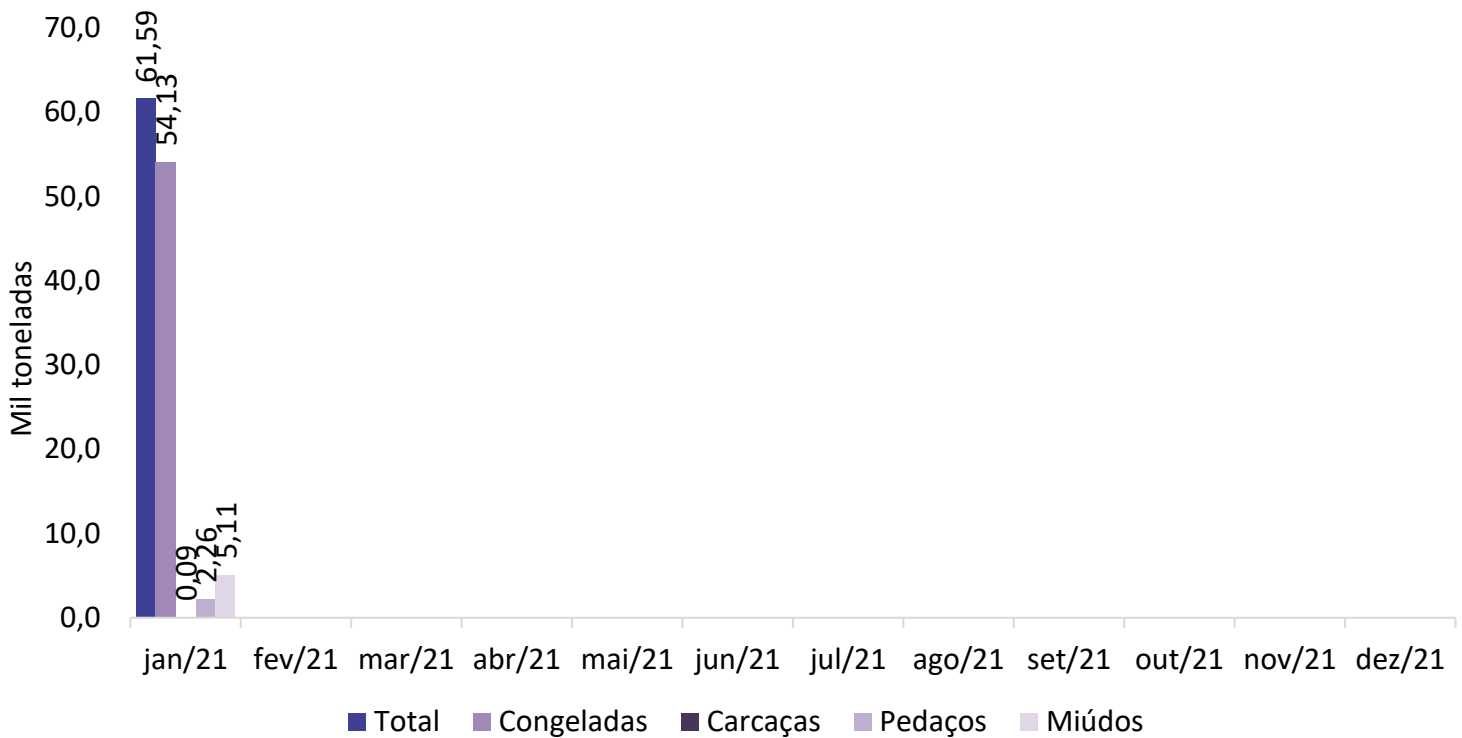

Fonte: Safras e Mercado

Gráfico 9. Exportações mato-grossenses de carne suína (volume)

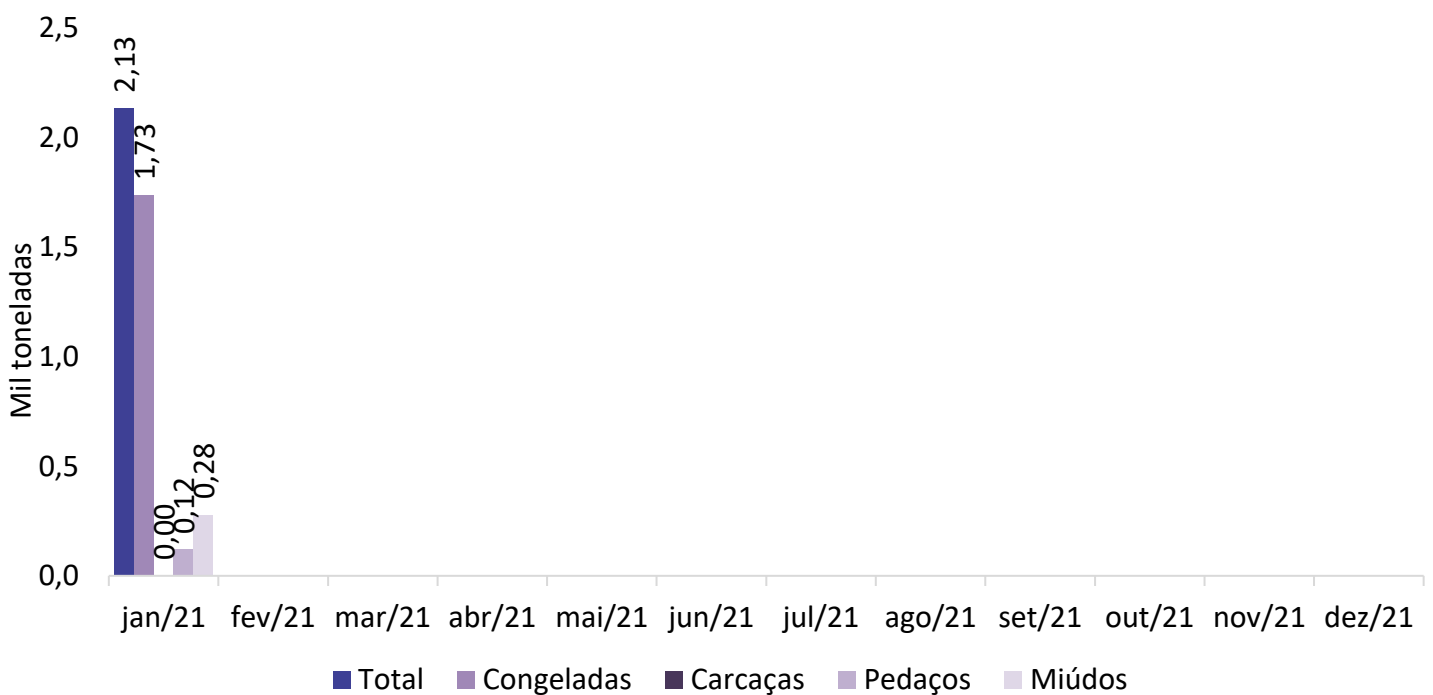

Fonte: Safras e Mercado