

RELATÓRIO SEMANAL



Elaboração: Imea

MERCADO DE SUÍNOS

	Fonte	Praças	Coleta	Unidade	Anterior	Atual	Varição
Carça Especial	Jox	SP	Semanal	R\$/kg	7,55	7,38	-2,25%
Carça Especial	Cepea	SP	Semanal	R\$/kg	7,66	7,60	-0,78%
Carça Especial	Safras e mercado	SP	Semanal	R\$/kg	7,73	7,67	-0,78%
Média das carças	03 institutos	SP	Semanal	R\$/kg	7,65	7,55	-1,26%
Sugestão de Preço							
Preço DENTRO do Estado	60% da média	SP	Semanal	R\$/kg	4,59	4,53	-1,26%
Preço FORA do Estado	62% da média	SP	Semanal	R\$/kg	4,74	4,68	-1,26%
Preço FORA do Estado com ICMS	62% da média	SP	Semanal	R\$/kg	5,31	5,24	-1,26%
Mercado em Mato Grosso							
Carça	Imea	MT	Semanal	R\$/kg	7,69	7,72	0,39%
Suíno Vivo (Preço pago ao produtor)	Imea	MT	Semanal	R\$/kg	4,15	4,12	-0,72%
Diferencial de Base das Carças	Imea e Cepea	MT - SP	Semanal	%	0,39	1,58	1,19 p.p

Nota: Para o preço com ICMS foi considerado o valor da alíquota cheia em MT, 12,0%.

Em Mato Grosso, o mercado suíno apresentou nova desvalorização no campo, com o animal vivo sendo cotado a R\$ 4,12/kg nessa semana, recuo de 0,72% ante a semana anterior. A maior oferta de animais no estado segue sendo o principal balizador do movimento de queda nos preços dentro da porteira. Já na indústria, os preços foram reajustados positivamente para essa semana, visto a entrada de salários na economia na primeira quinzena de fev.22 e a tendência de aumento na demanda nesse período. Conforme o levantamento feito pelo Imea, a carça comum apresentou um acréscimo de 0,39% em relação à semana passada, cotada na média de R\$ 7,72/kg no estado.

MERCADO DE BOVINOS

	Fonte	Praças	Coleta	Unidade	Anterior	Atual	Varição
Boi gordo à vista	Imea	MT	Semanal	R\$/@	311,25	306,41	-1,56%
Carça Casada	Imea	MT	Semanal	R\$/kg	19,93	20,13	1,00%
Carça Casada	Cepea	SP	Semanal	R\$/kg	19,50	19,50	0,00%
Carça Casada	Jox	SP	Semanal	R\$/kg	-	-	-
Carça Casada	Safras e mercado	SP	Semanal	R\$/kg	-	-	-
Média das carças	03 institutos	SP	Semanal	R\$/kg	19,50	19,50	0,00%
Diferencial de Base das Carças	Imea e Cepea	MT - SP	Semanal	%	2,21	3,23	1,03 p.p

Nessa semana, o preço médio da arroba do boi gordo em Mato Grosso recuou 1,56% em relação à semana passada, com a cotação média fixada em R\$ 306,41/@ no estado. Ainda com estoques (reflexo de uma demanda doméstica estagnada durante o mês de jan.22), os frigoríficos de MT reduziram as aquisições de animais nos últimos dias, o que refletiu na desvalorização observada no campo. No mesmo comparativo semanal, os reajustes foram positivos no mercado atacadista, com a carça casada sendo negociada na média de R\$ 20,13/kg em Mato Grosso (+1,00%). O aumento na indústria foi motivada pelo aumento do poder de compra do consumidor final nesse período de início do mês, o que pode impulsionar a demanda doméstica da proteína.

MERCADO DE AVES

	Fonte	Praças	Coleta	Unidade	Anterior	Atual	Varição
Frango congelado	Cepea	SP	Semanal	R\$/kg	6,05	5,84	-3,41%
Frango resfriado	Cepea	SP	Semanal	R\$/kg	5,90	5,81	-1,46%
Frango congelado	Jox	SP	Semanal	R\$/kg	5,31	5,22	-1,69%
Frango resfriado	Jox	SP	Semanal	R\$/kg	7,49	7,41	-1,07%
Frango congelado	Safras e mercado	SP	Semanal	R\$/kg	-	-	-
Frango resfriado	Safras e mercado	SP	Semanal	R\$/kg	-	-	-

No mercado de aves paulista, o cenário foi desvalorização nos preços do frango congelado e resfriado nessa semana. Conforme levantamento do Cepea, em comparação a semana passada, o frango congelado e resfriado apresentaram recuos de 3,41% e 1,46%, respectivamente, cotados a um preço médio de R\$ 5,84/kg e R\$ 5,81/kg, nessa mesma ordem. A Jox Assessoria registrou um preço médio de R\$ 5,22/kg para o frango congelado (-1,69%) e R\$ 7,41/kg para o frango resfriado (-1,07%). O desequilíbrio entre oferta e demanda é o principal influenciador da desvalorização da proteína aviária em SP. A expectativa é de uma melhora no escoamento nesse período mês, visto a entrada de salários e aumento da capitalização do consumidor final.

COMPARATIVOS

Gráfico 1. Média ponderada dos preços do suíno vivo pago ao produtor nas macrorregiões de Mato Grosso (R\$/kg)

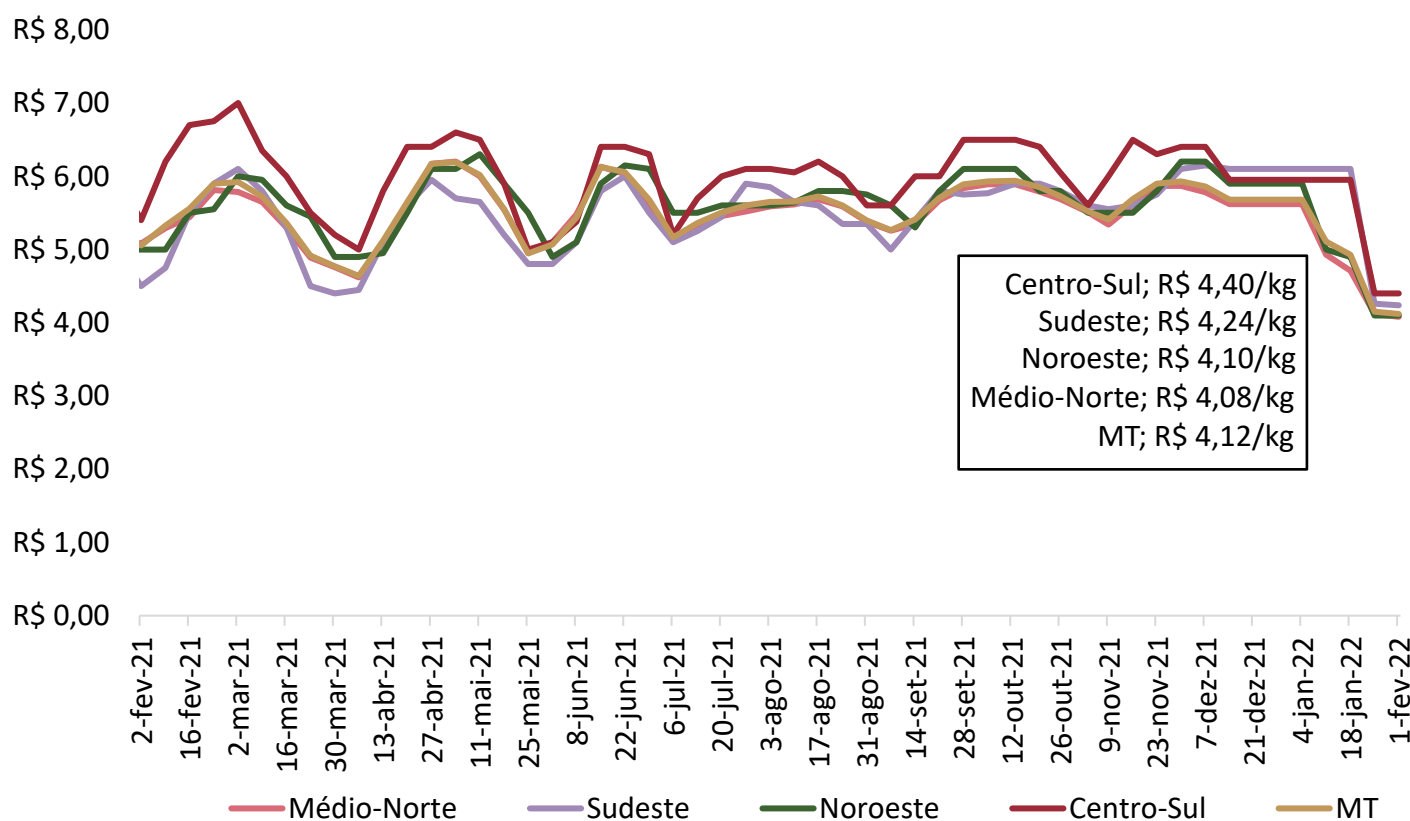

Nota: O levantamento de preço na região centro-sul iniciou em 17/11/2020

Fonte: Imea

COMPARATIVOS

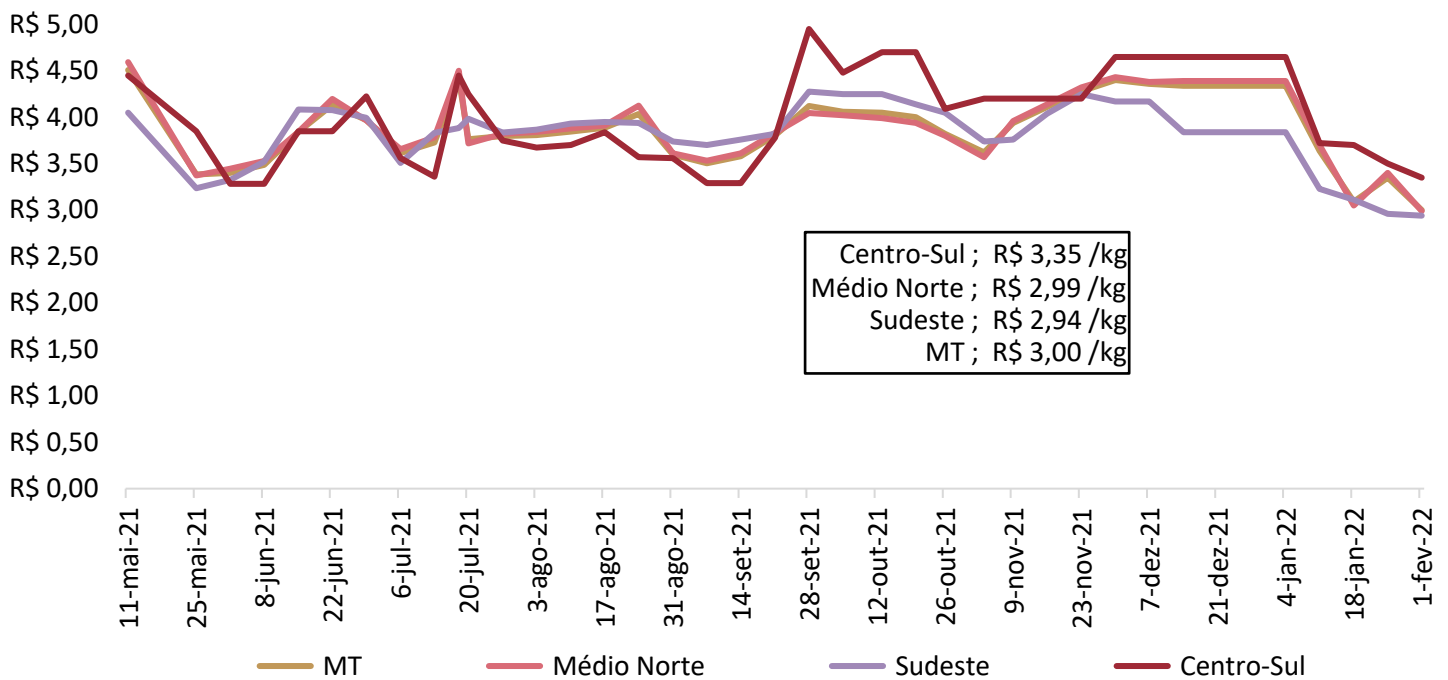
Gráfico 2. Média ponderada dos preços da matriz para descarte pago ao produtor em Mato Grosso (R\$/kg)

Nota: O levantamento de matrizes iniciou em 11/05/2021

Fonte: Imea.

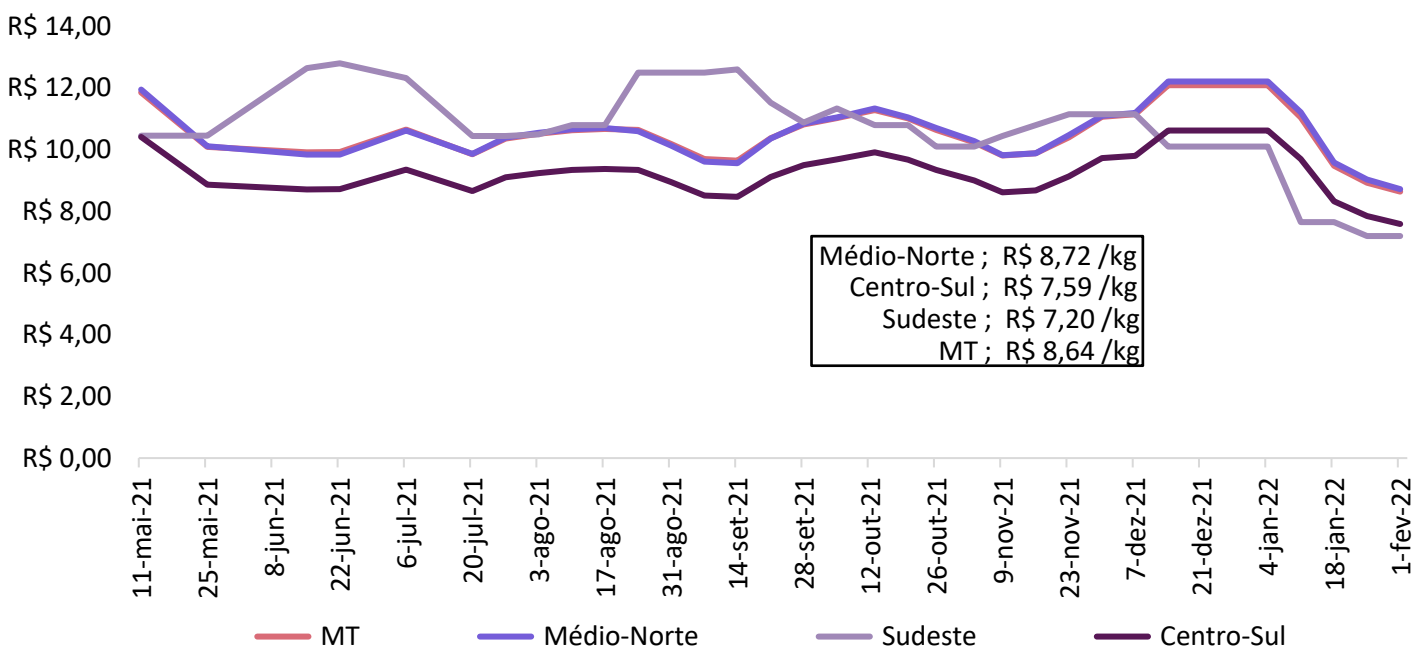
Gráfico 3. Média ponderada dos preços do leitão vivo pago ao produtor em Mato Grosso (R\$/kg)

Nota: O levantamento de leitão iniciou em 11/05/2021

Fonte: Imea.

COMPARATIVOS

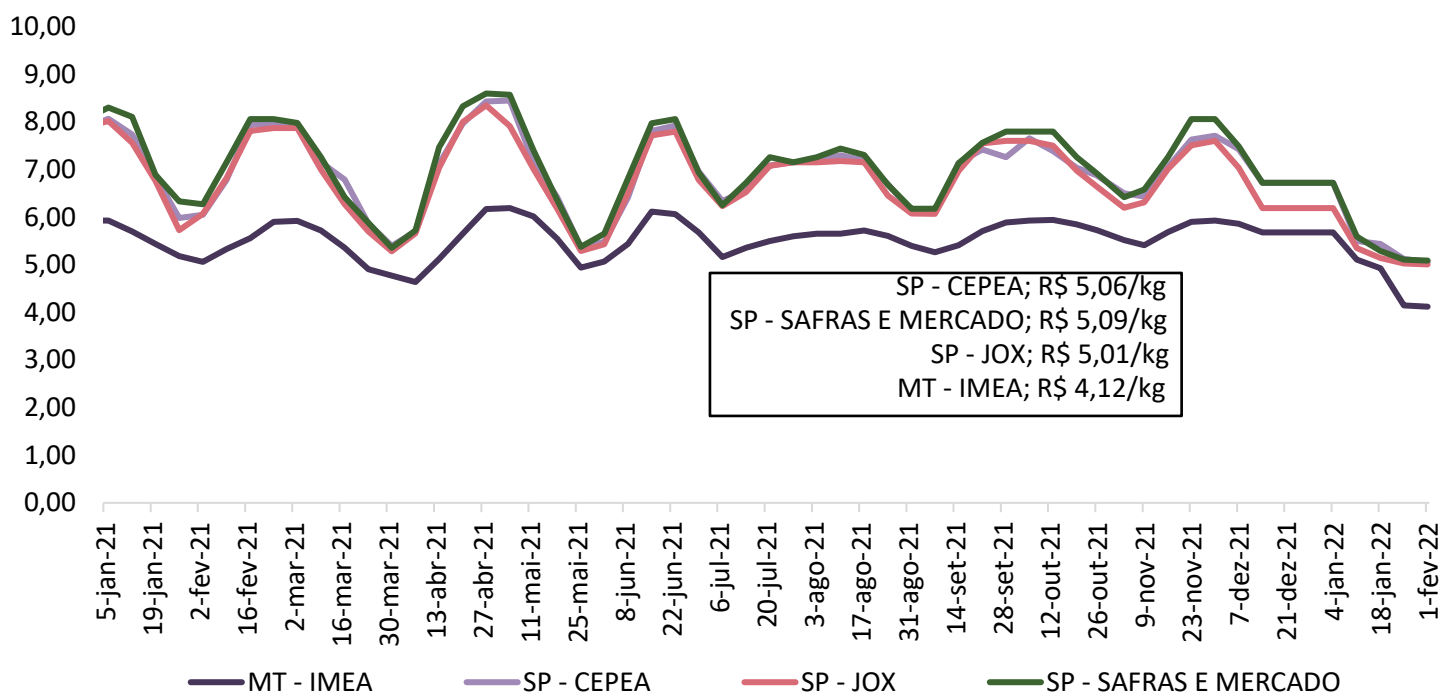
Gráfico 4. Média dos preços do suíno vivo pago ao produtor em Mato Grosso e São Paulo (R\$/kg)

Fonte: Imea, Safras e mercado, Cepea e Jox

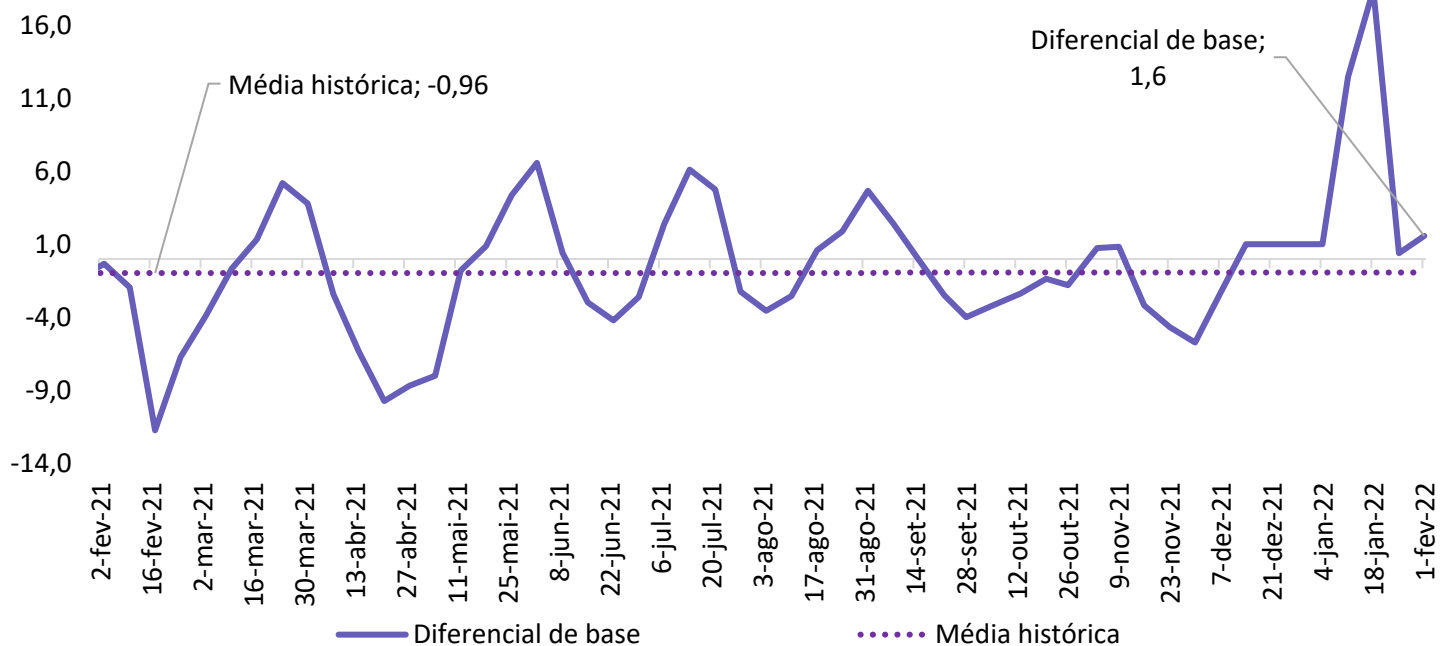
Gráfico 5. Diferencial de base entre as carcaças de Mato Grosso e São Paulo (%)

Fonte: Imea e Cepea

COMPARATIVOS

Gráfico 6. Média dos preços da carcaça do suíno (R\$/kg)

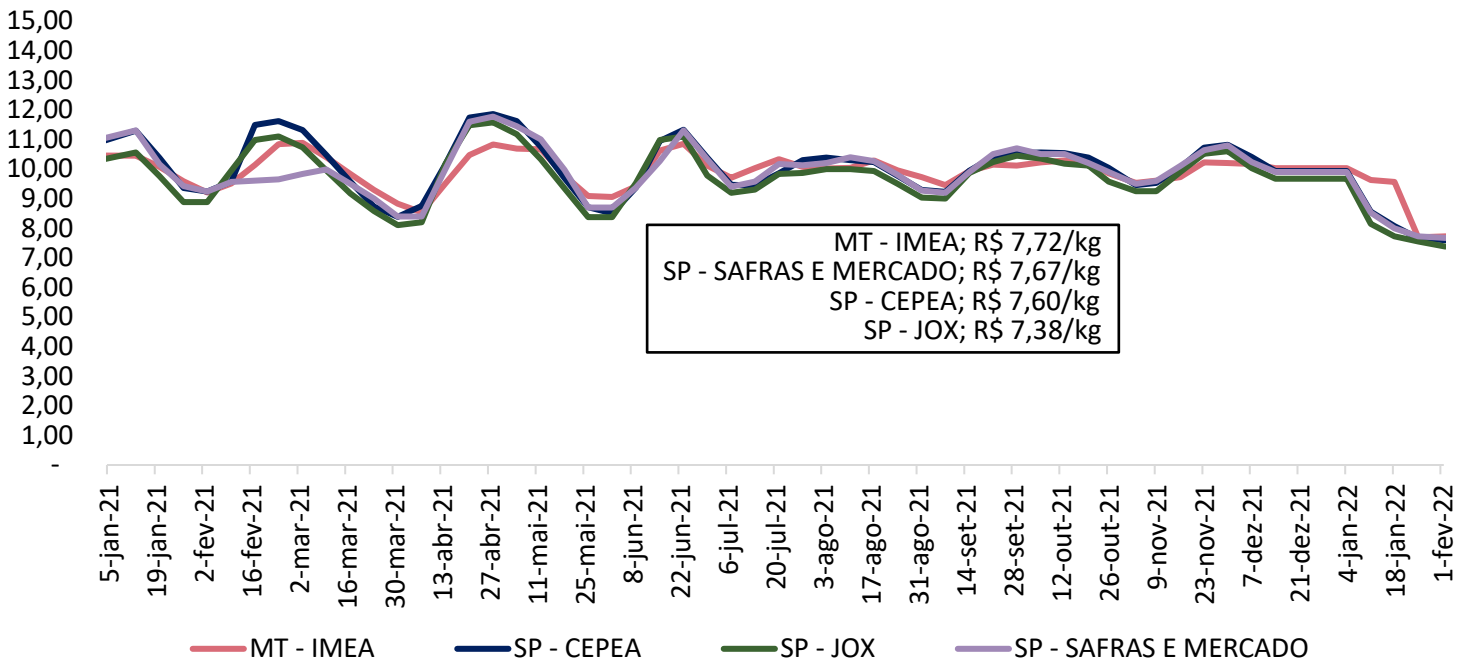

Fonte: Imea, Safras e mercado, Cepea e Jox

Gráfico 7. Preços dos cortes de suíno no varejo em Mato Grosso (R\$/kg)

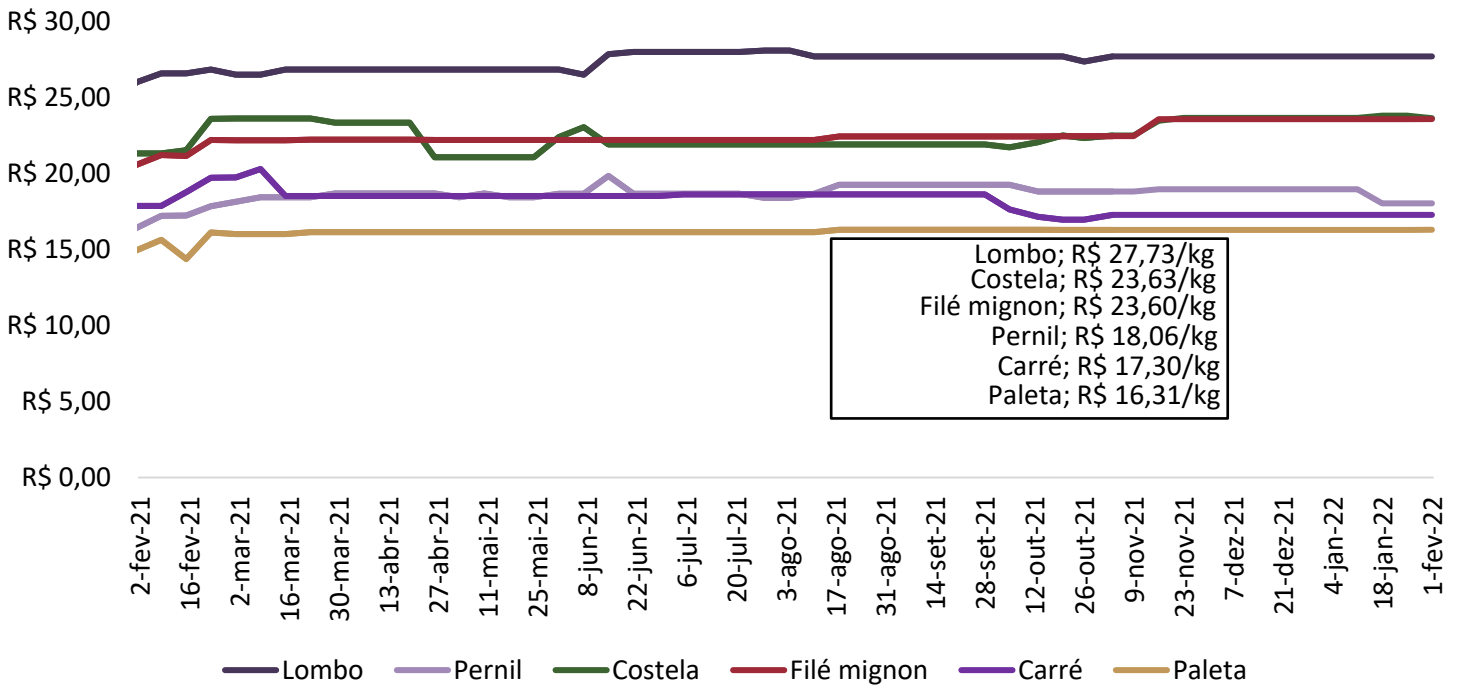

Fonte: Imea

COMPARATIVOS

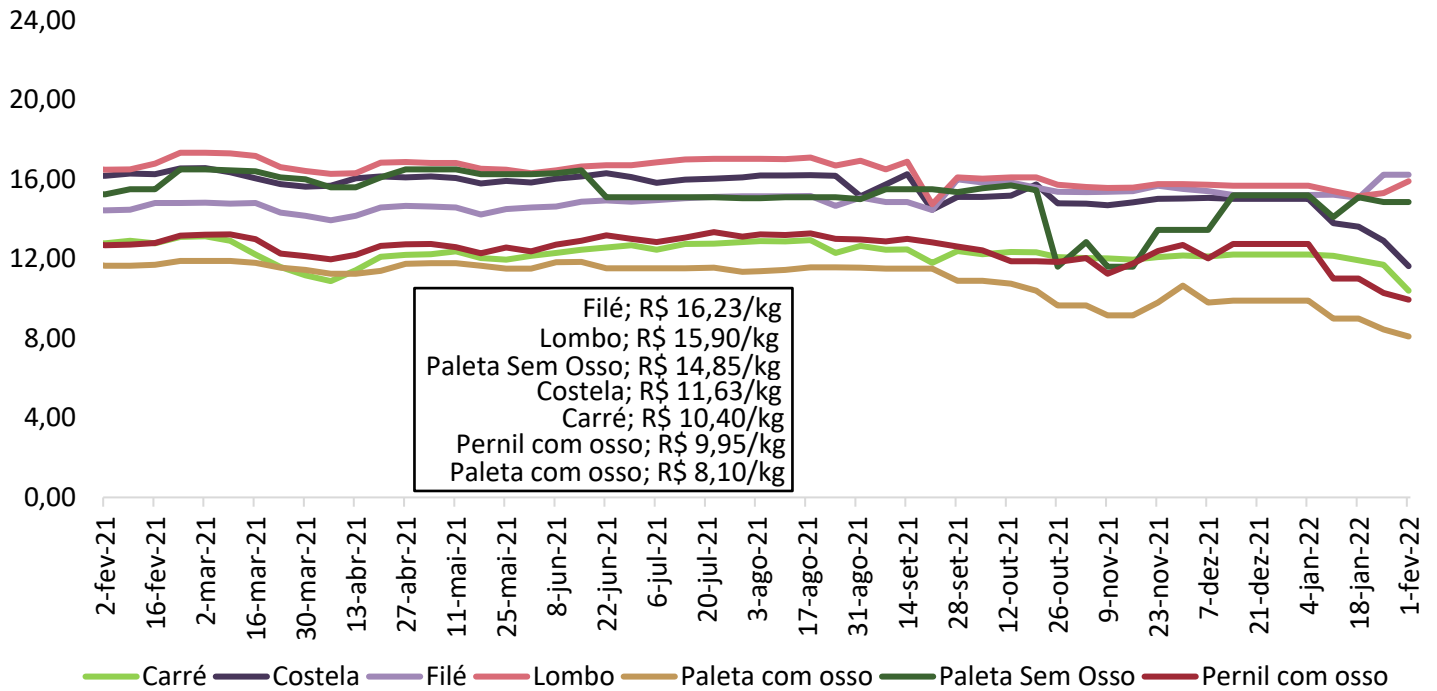
Gráfico 8. Preços dos cortes de suíno no atacado em Mato Grosso (R\$/kg)

Fonte: Imea

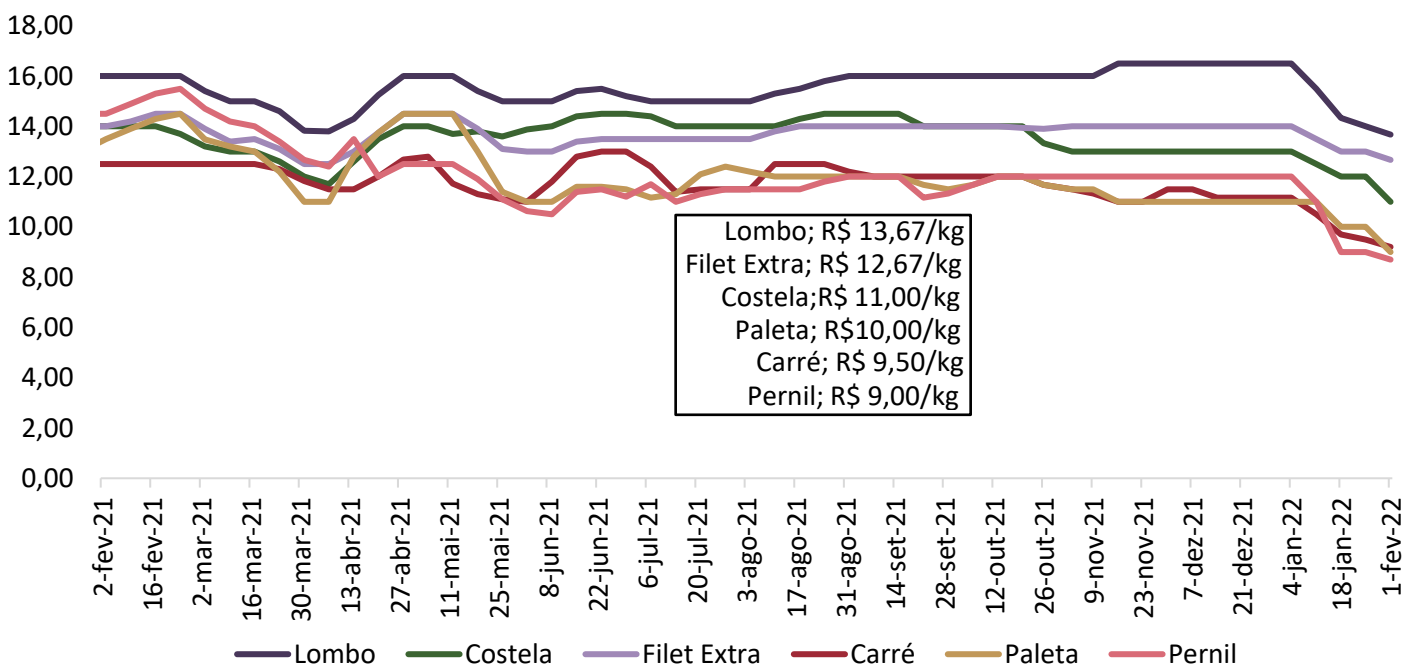
Gráfico 9. Preços dos cortes no atacado em São Paulo (R\$/kg)

Fonte: Intercarnes

COMPARATIVOS

Gráfico 10. Relação de troca suíno vivo/varejo e suíno vivo/indústria

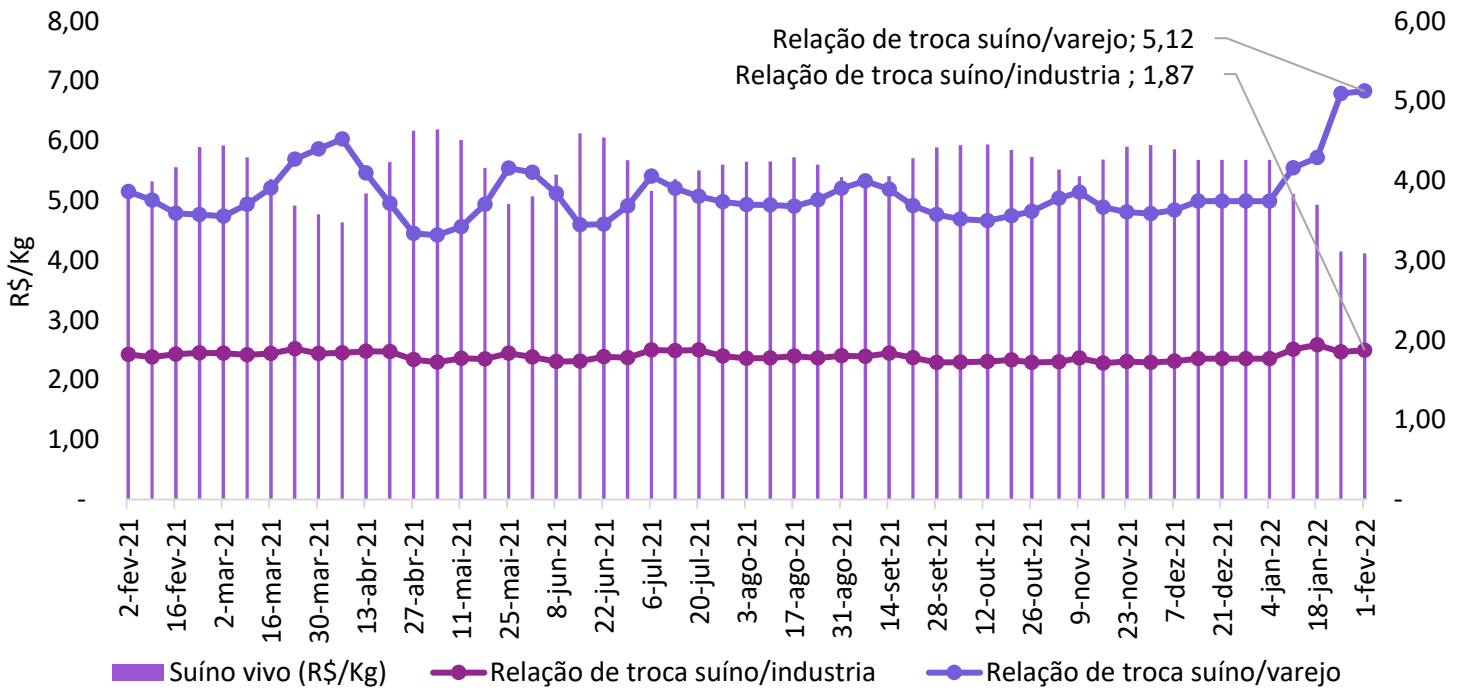

Fonte: Imea

Gráfico 11. Preço médio de exportação de carne suína em pedaços (R\$/kg)

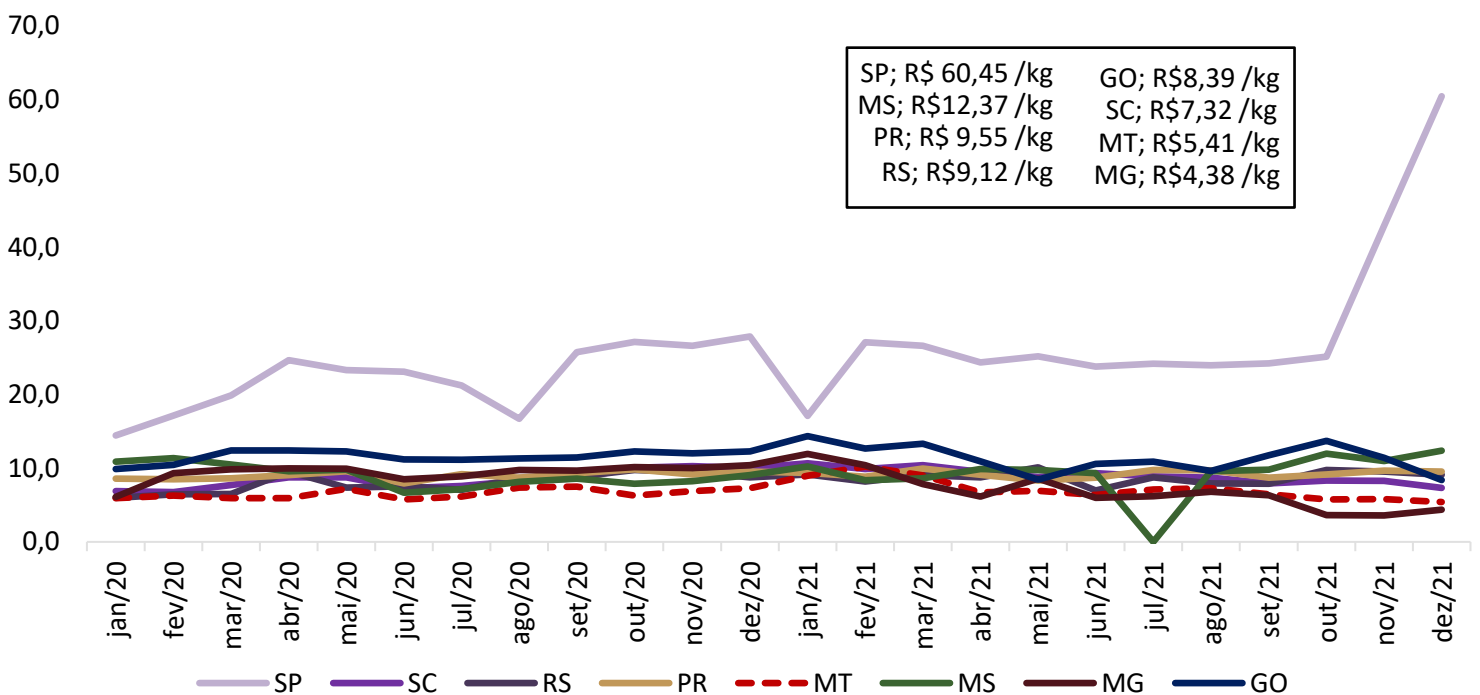

Fonte: Safras e Mercado

COMPARATIVOS

Gráfico 12. Preço médio de exportação de carne suína congelada (R\$/kg)

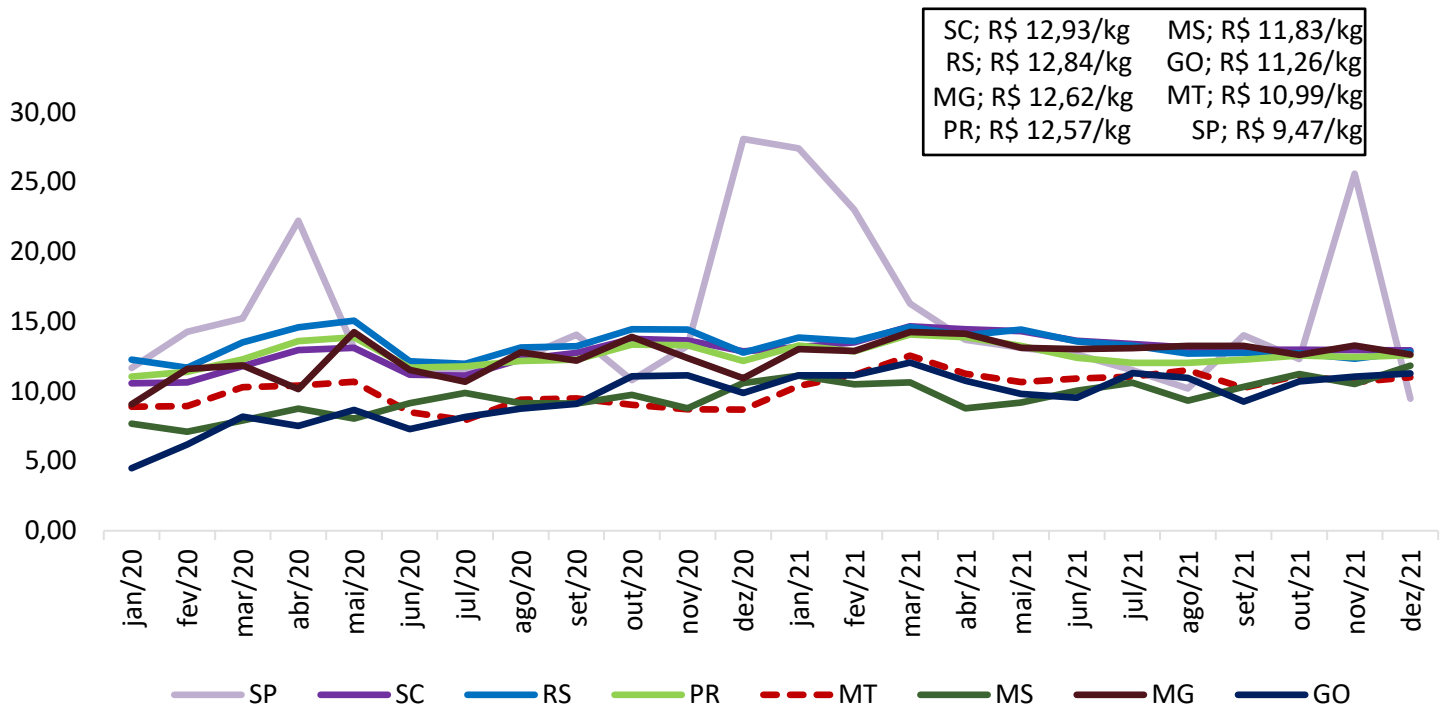

Fonte: Safras e Mercado

Gráfico 13. Preço médio de exportação de carne suína em miúdos (R\$/kg)

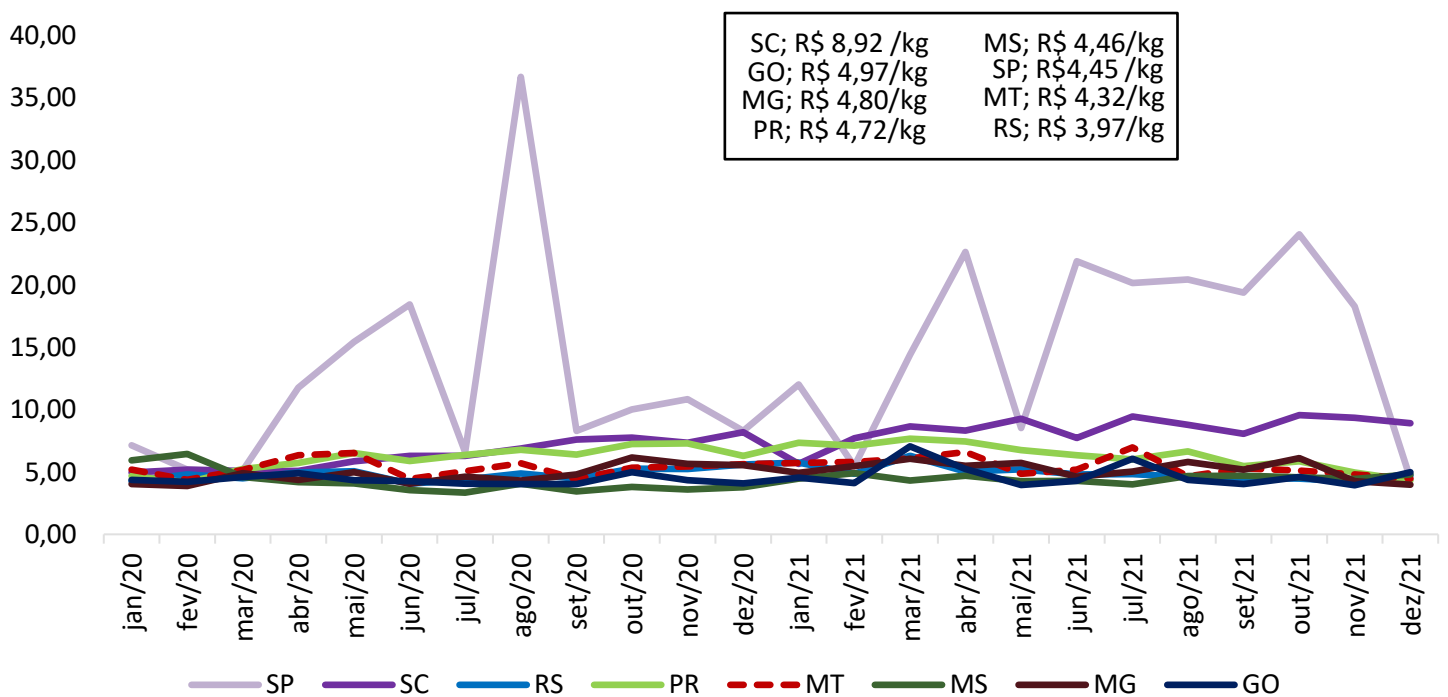

Fonte: Safras e Mercado

COMPARATIVOS

Gráfico 14. Exportações brasileiras de carne suína (volume)

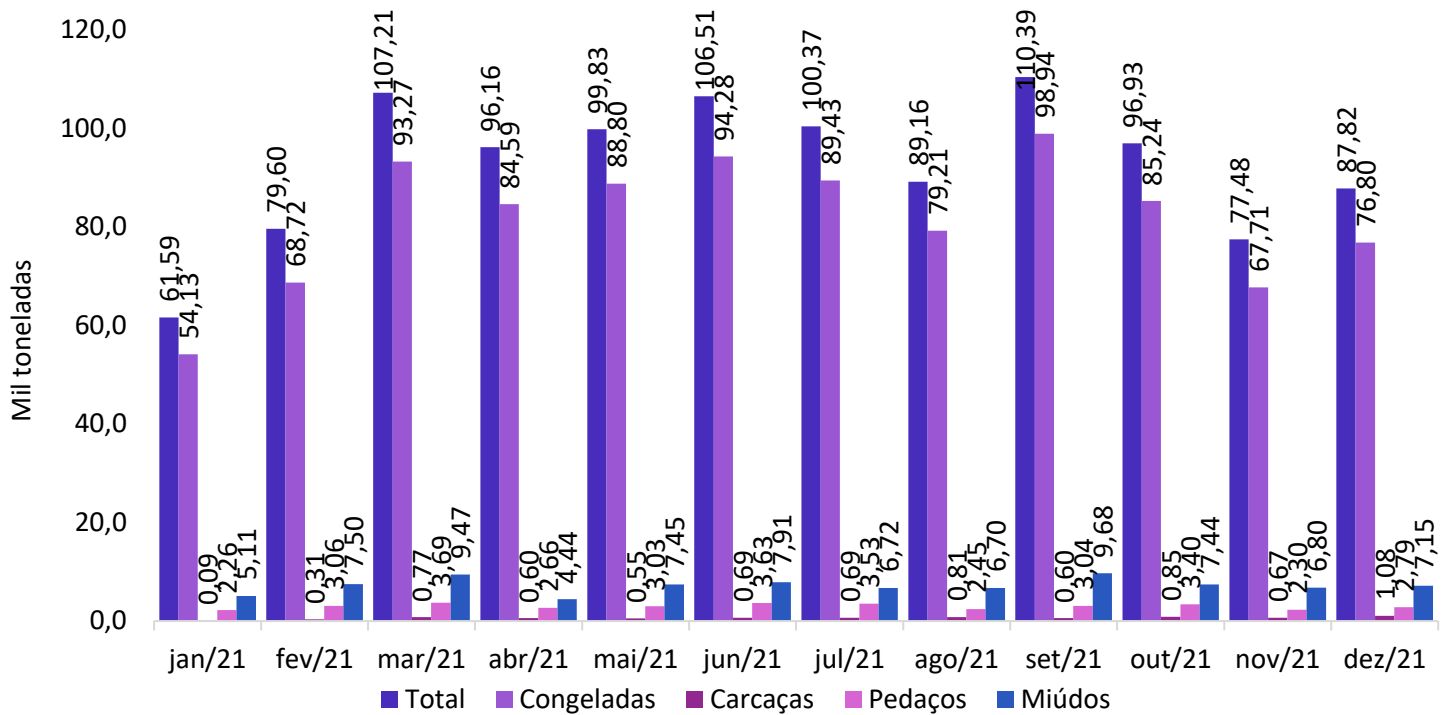

Fonte: Safras e Mercado

Gráfico 15. Exportações mato-grossenses de carne suína (volume)

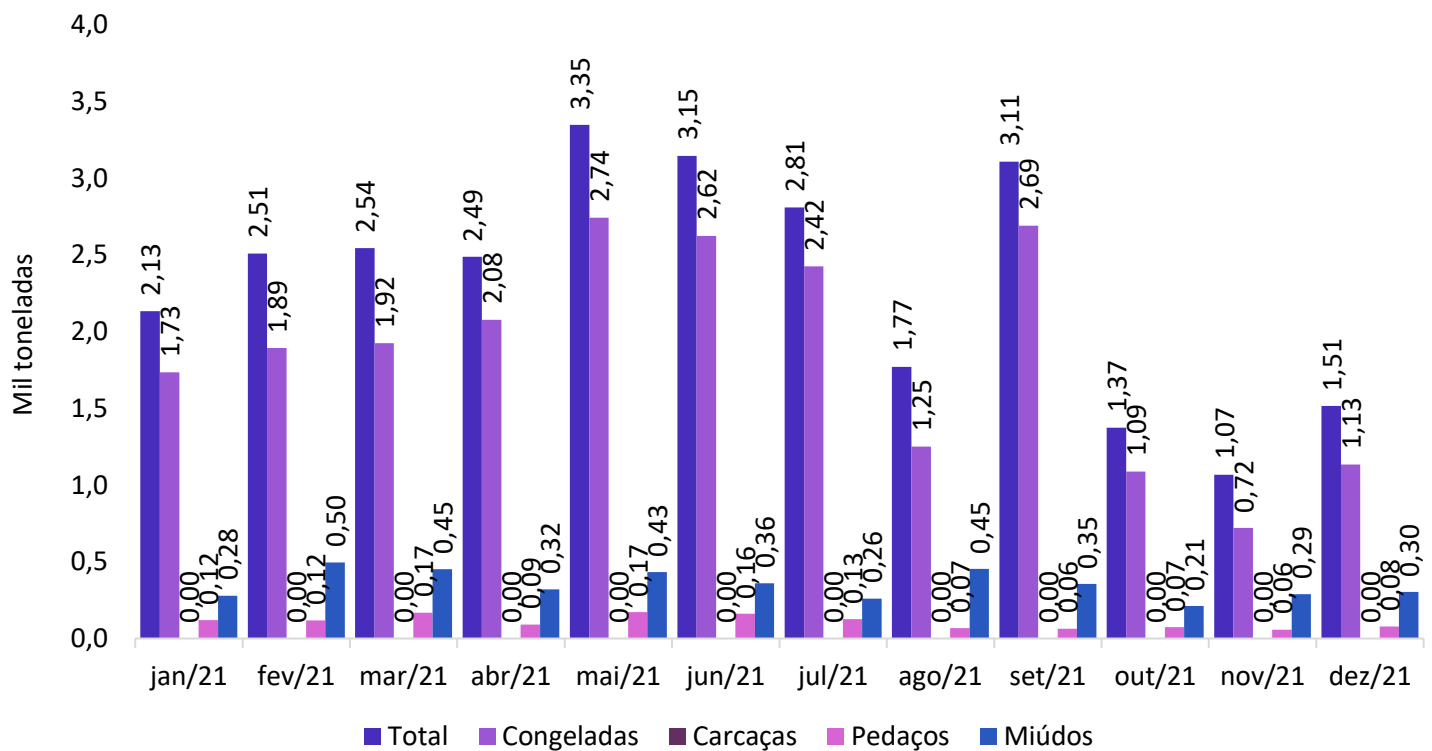

Fonte: Safras e Mercado