



# INSTITUTO MATO-GROSSENSE DE ECONOMIA AGROPECUÁRIA



INDICADORES



RELATÓRIOS  
DE MERCADO



ESTUDOS  
CUSTOMIZADOS



METODOLOGIA

[www.imea.com.br](http://www.imea.com.br)



# Relatório Quinzenal do Mercado de Suínos

14/04/2022



Associação dos Criadores de  
Suínos de Mato Grosso

Instituto Mato-grossense de Economia Agropecuária





# Mercado suinícola em Mato Grosso



## Rebanho de matrizes (IBGE)

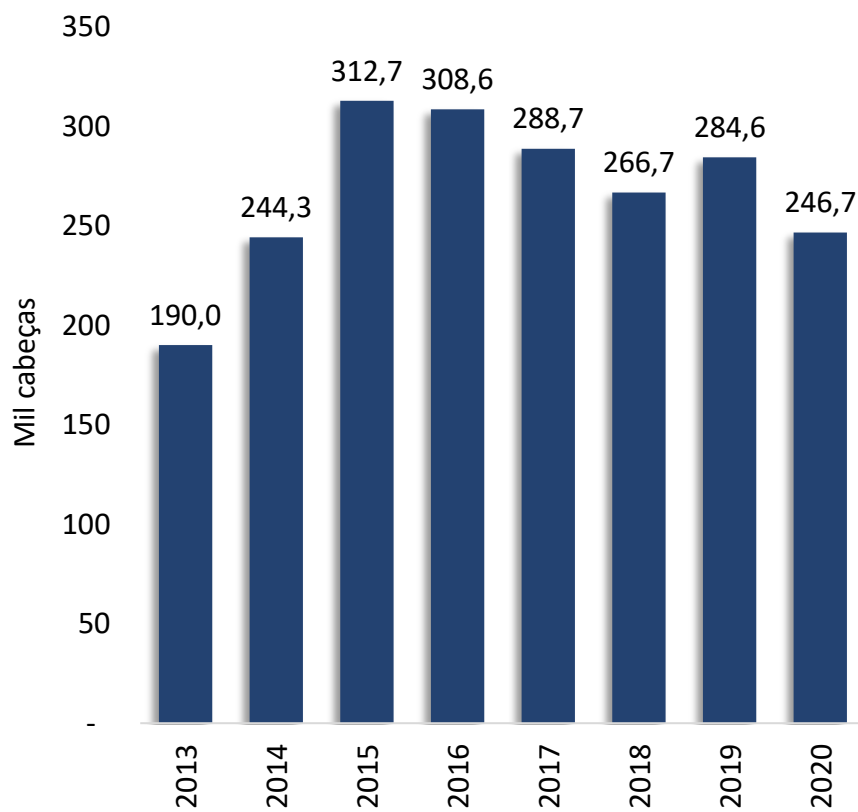

## Previsão de propriedades e rebanhos de suínos para 2022\* (Acrismat)

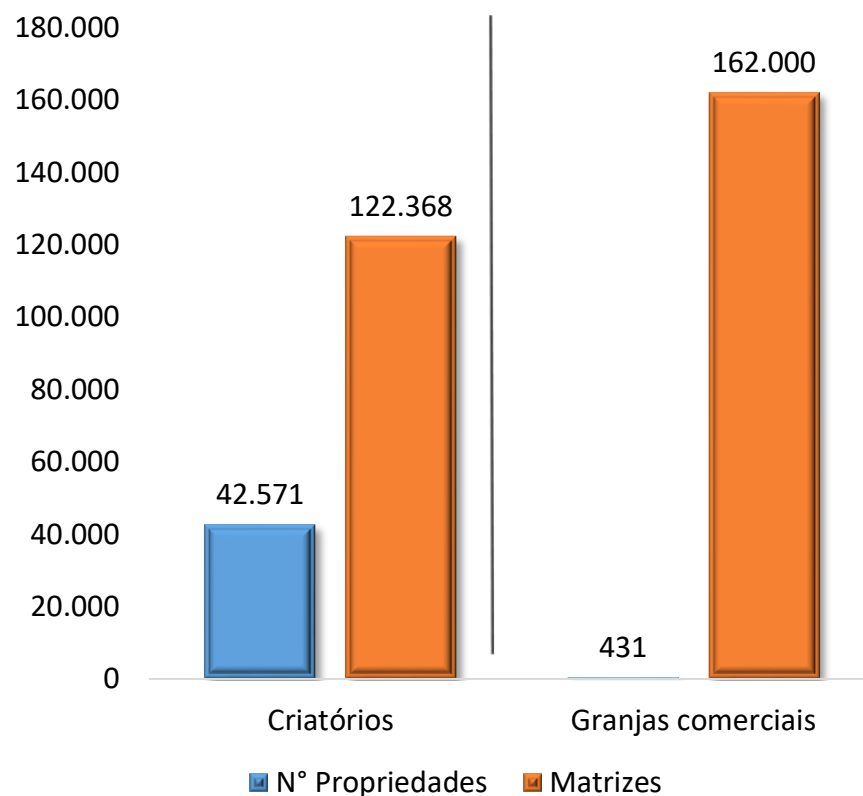

## Rebanho de suínos (IBGE)

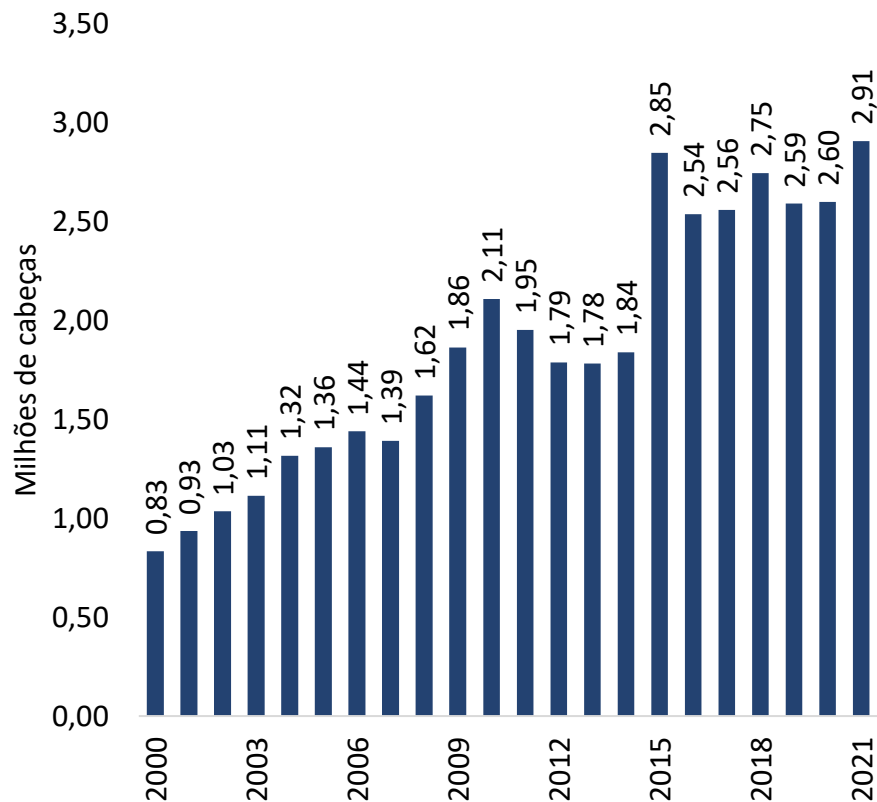

## Rebanho de suínos (Indea-MT)

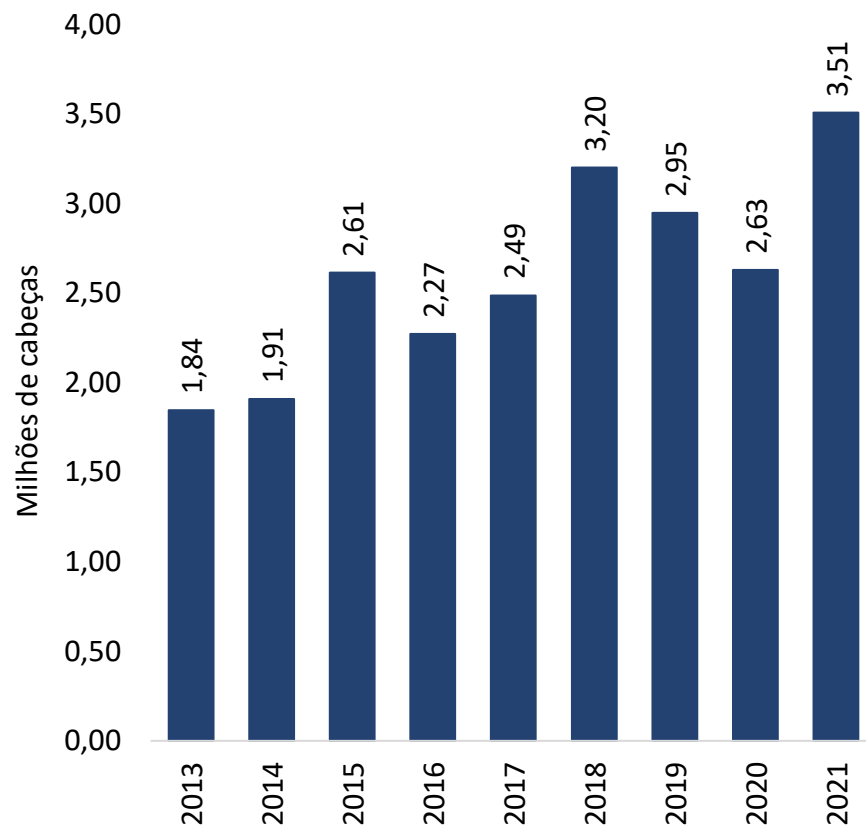

## Abate de suínos (IBGE)

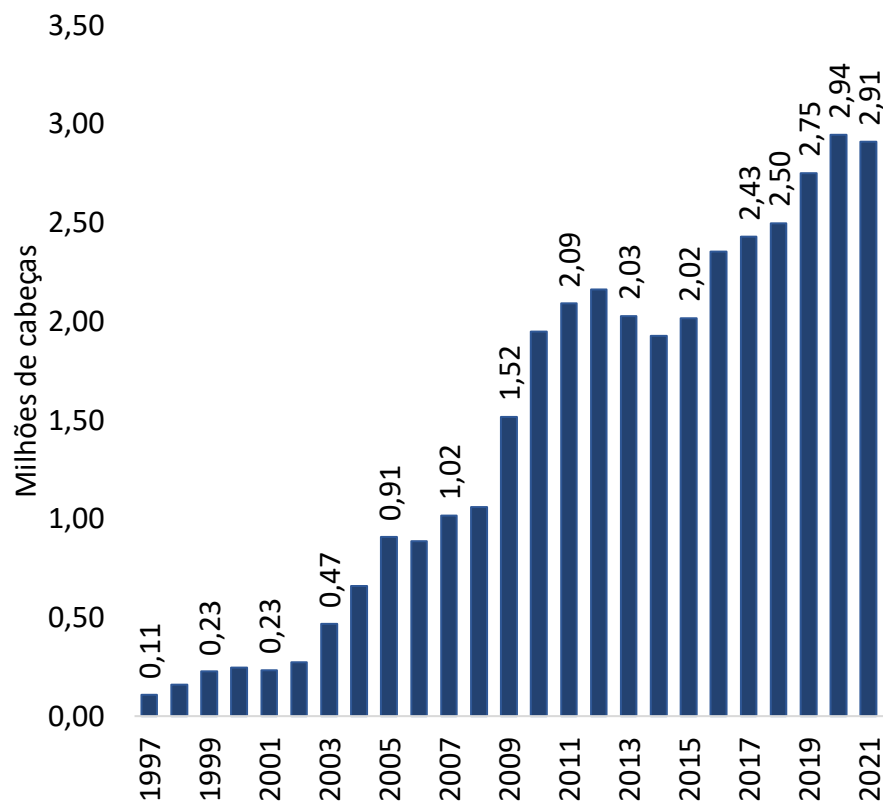

## Abate de suínos (Indea-MT)

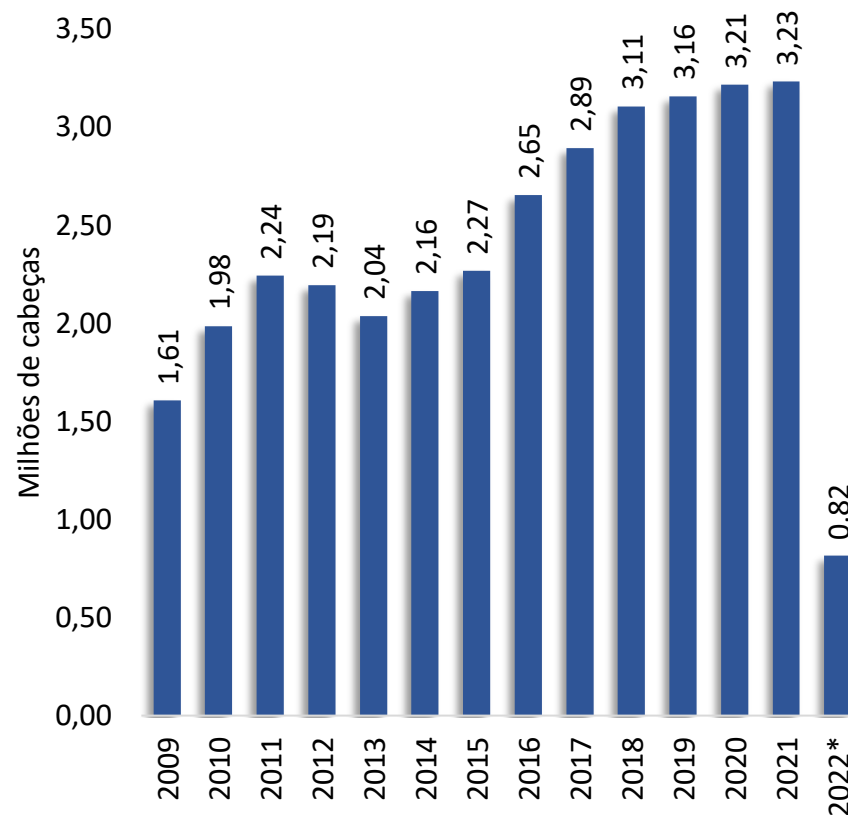

\*Dados acumulados até mar.22.

Fonte: IBGE/Indea-MT.

## Comparativo de abate de suínos entre 2021 e 2022 em Mato Grosso

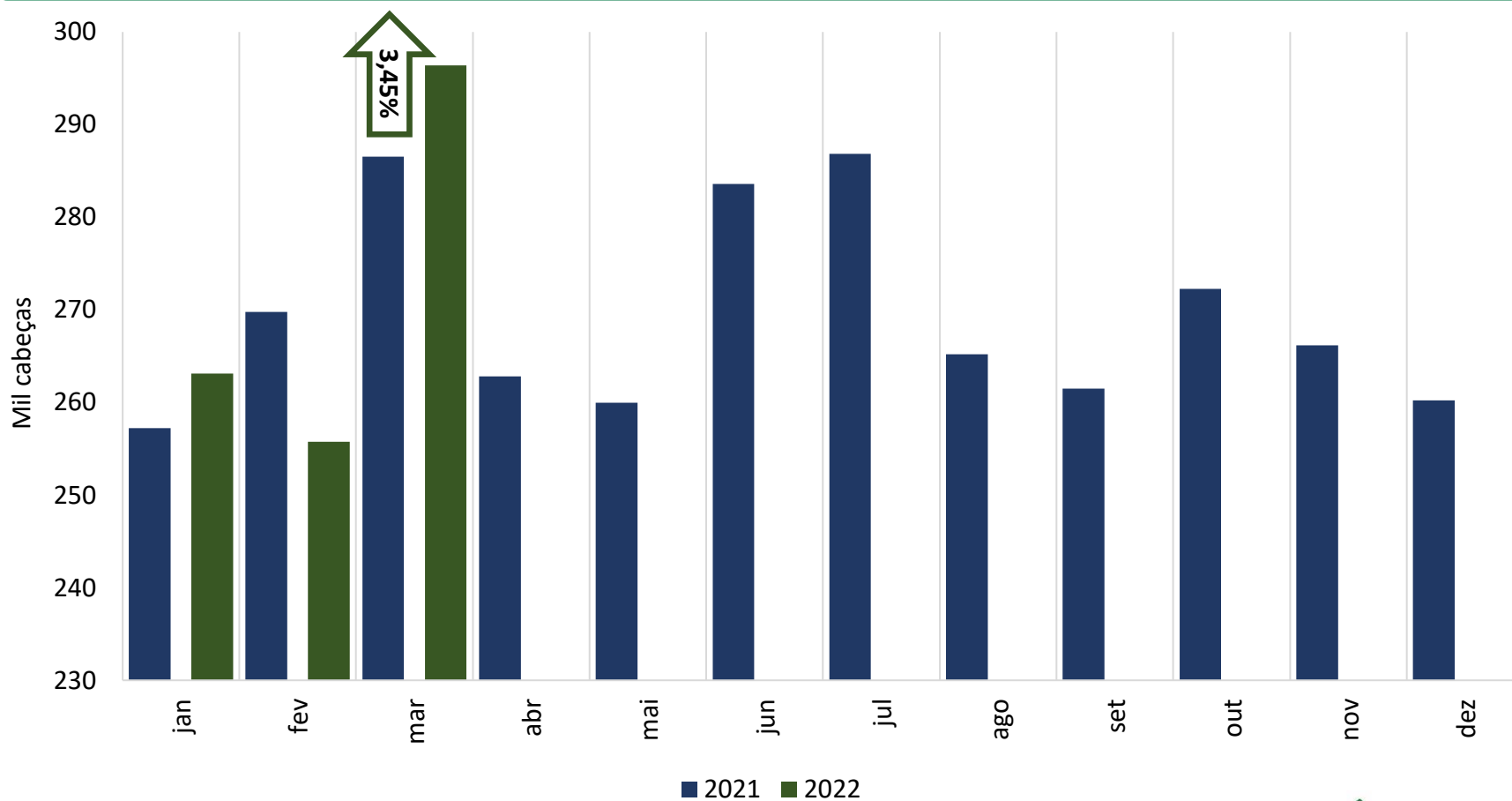

## Abate por região em 2022<sup>1</sup> (cabeças)

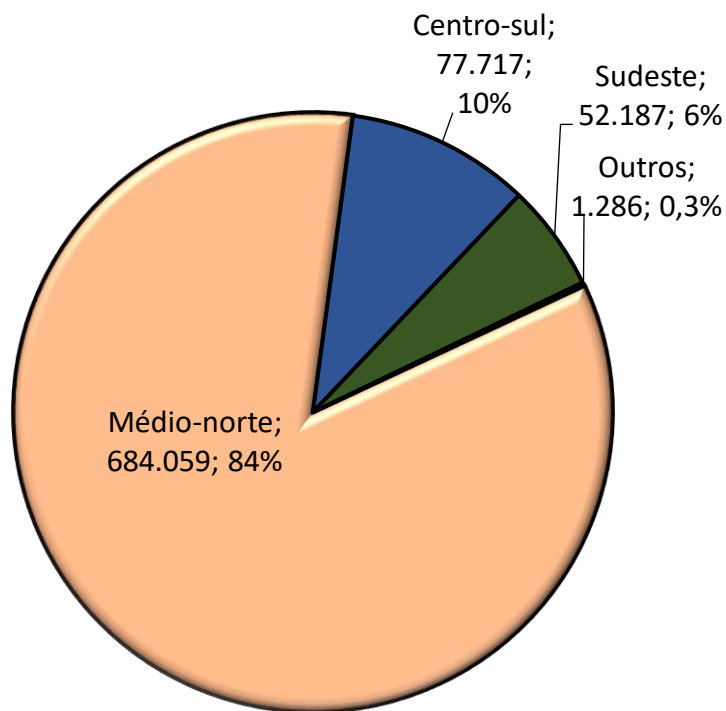

■ Médio-norte 
 ■ Centro-sul 
 ■ Sudeste 
 ■ Outros

## Abate estratificado por regime de atividade

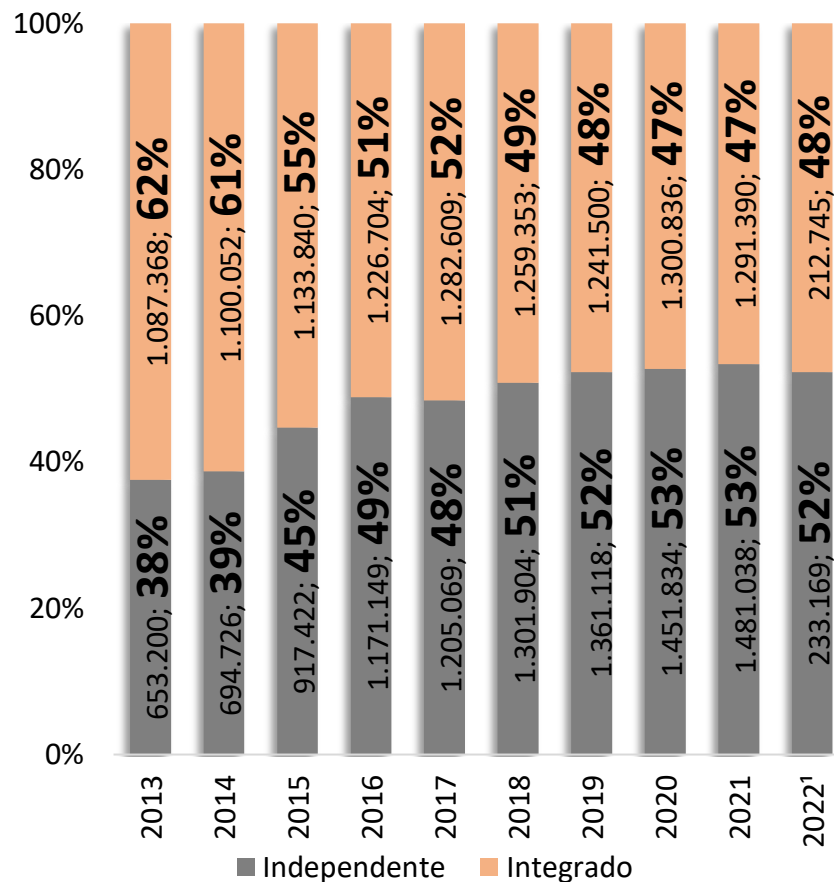

<sup>1</sup>Dados até mar.22.

Fonte: Indea.



## Produção de carne suína em Mato Grosso

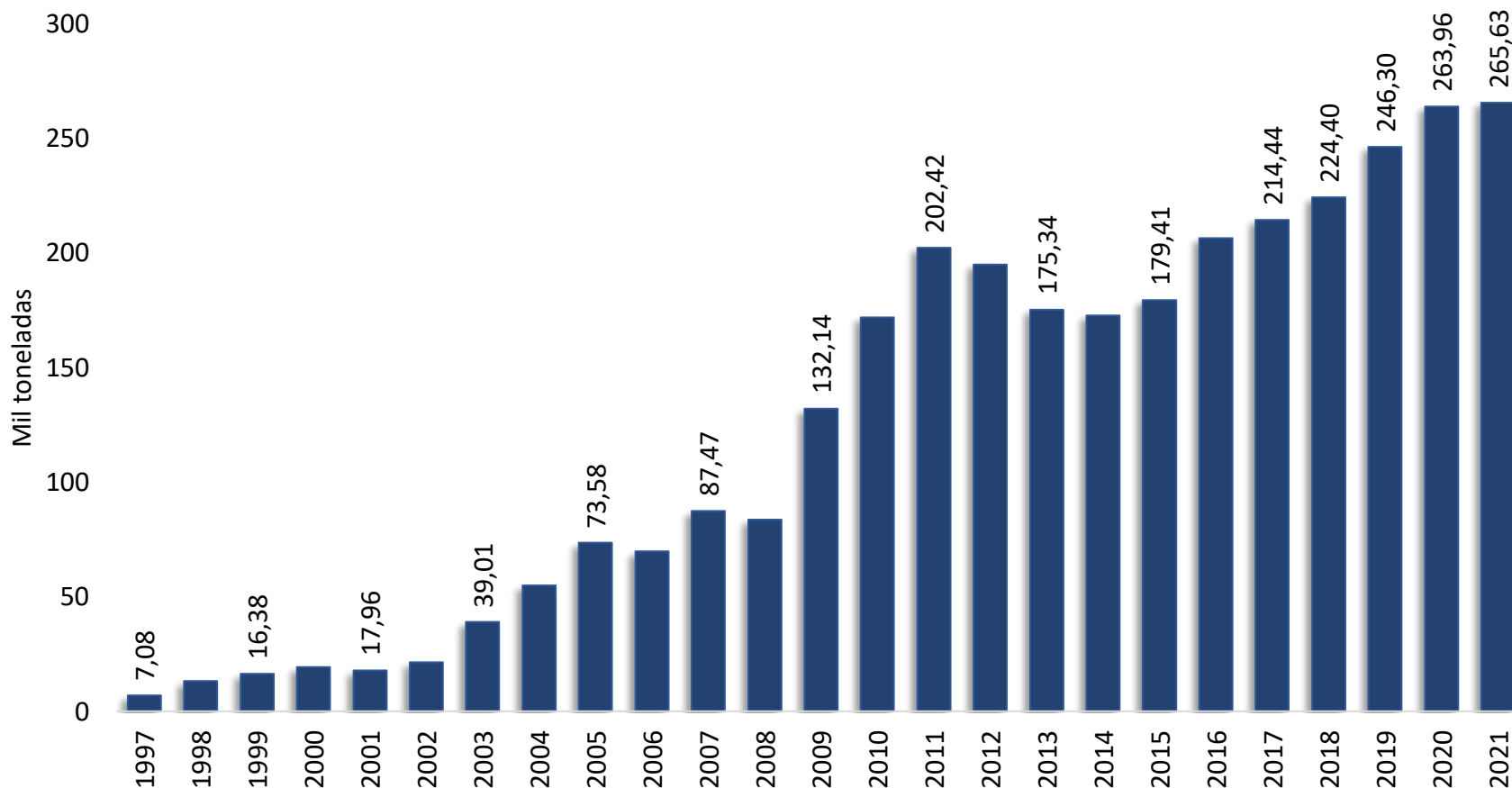

# Animais encaminhados para outros estados

## Engorda

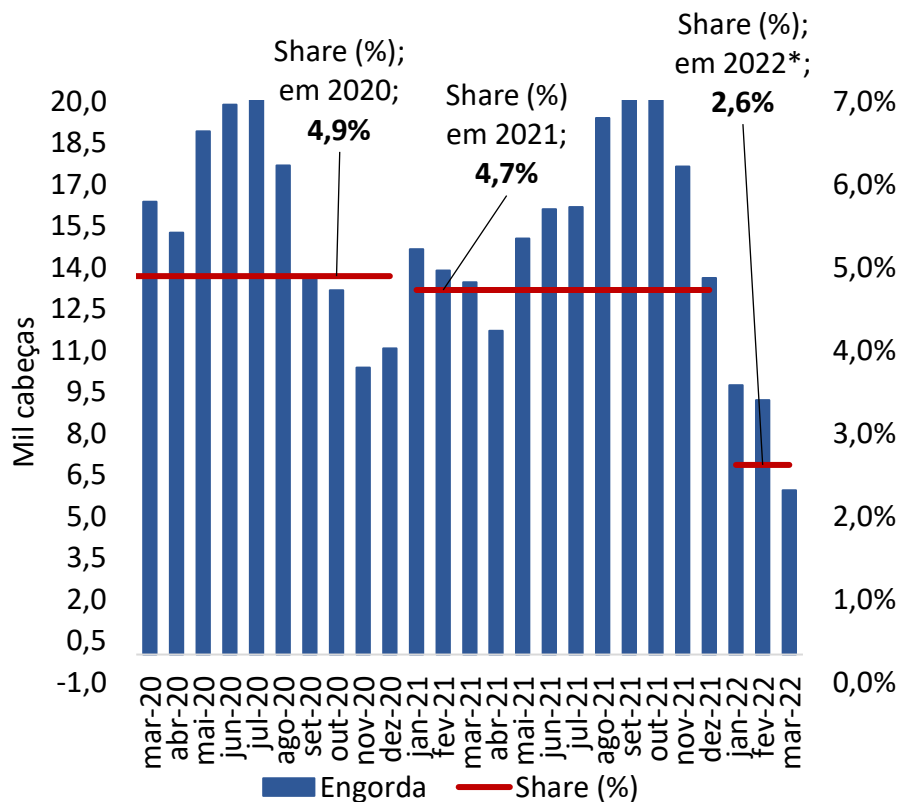

## Abate

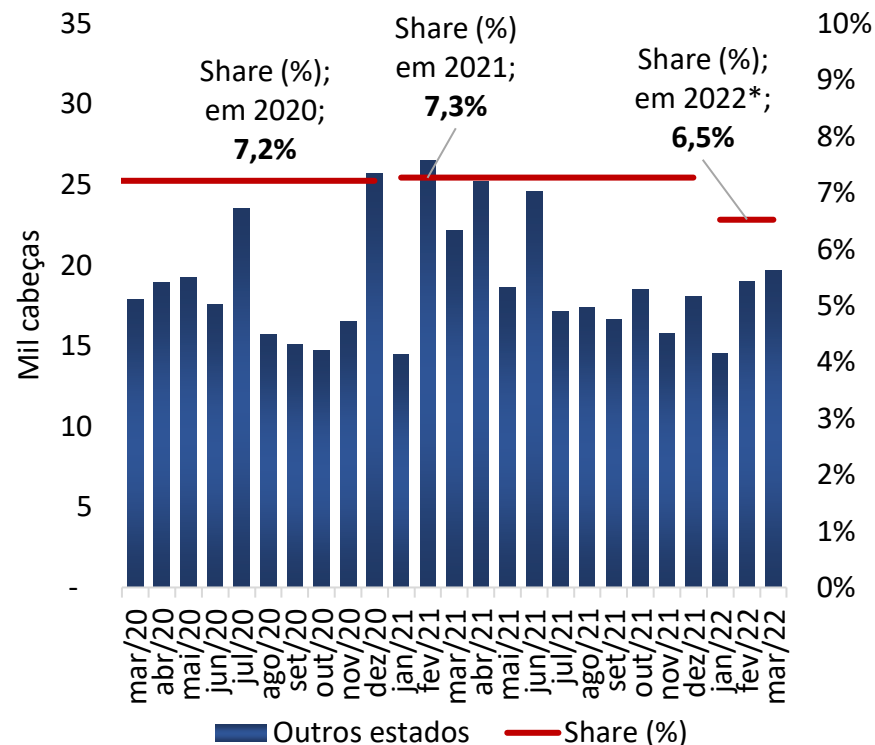

## Destino da produção de Mato Grosso em 2021

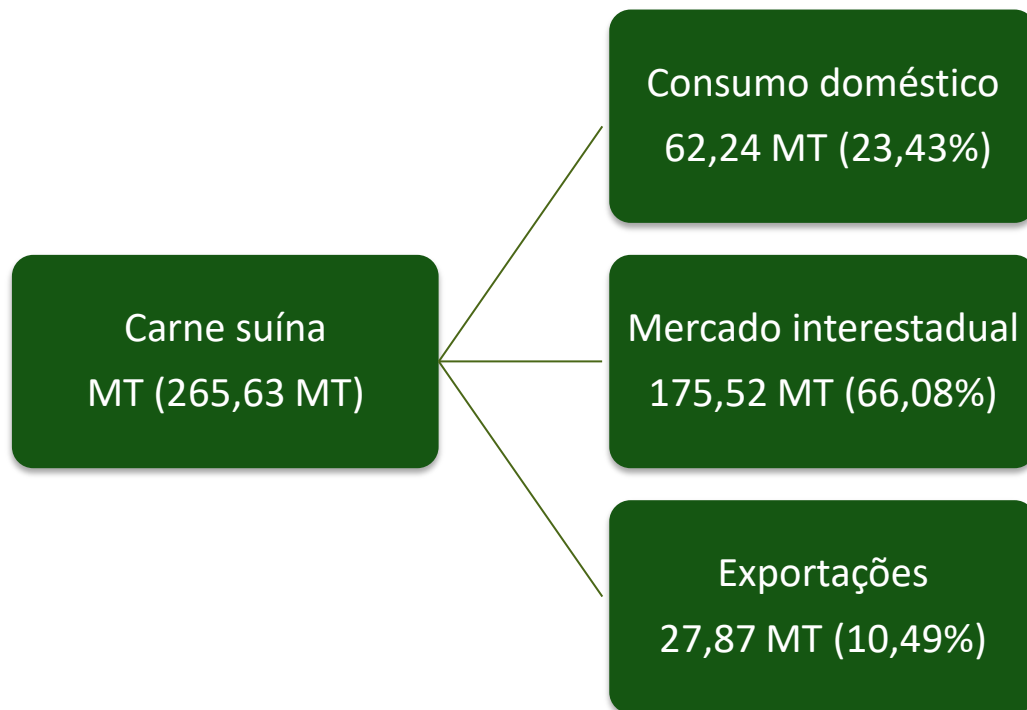

## Evolução do consumo per capita de carne suína em MT

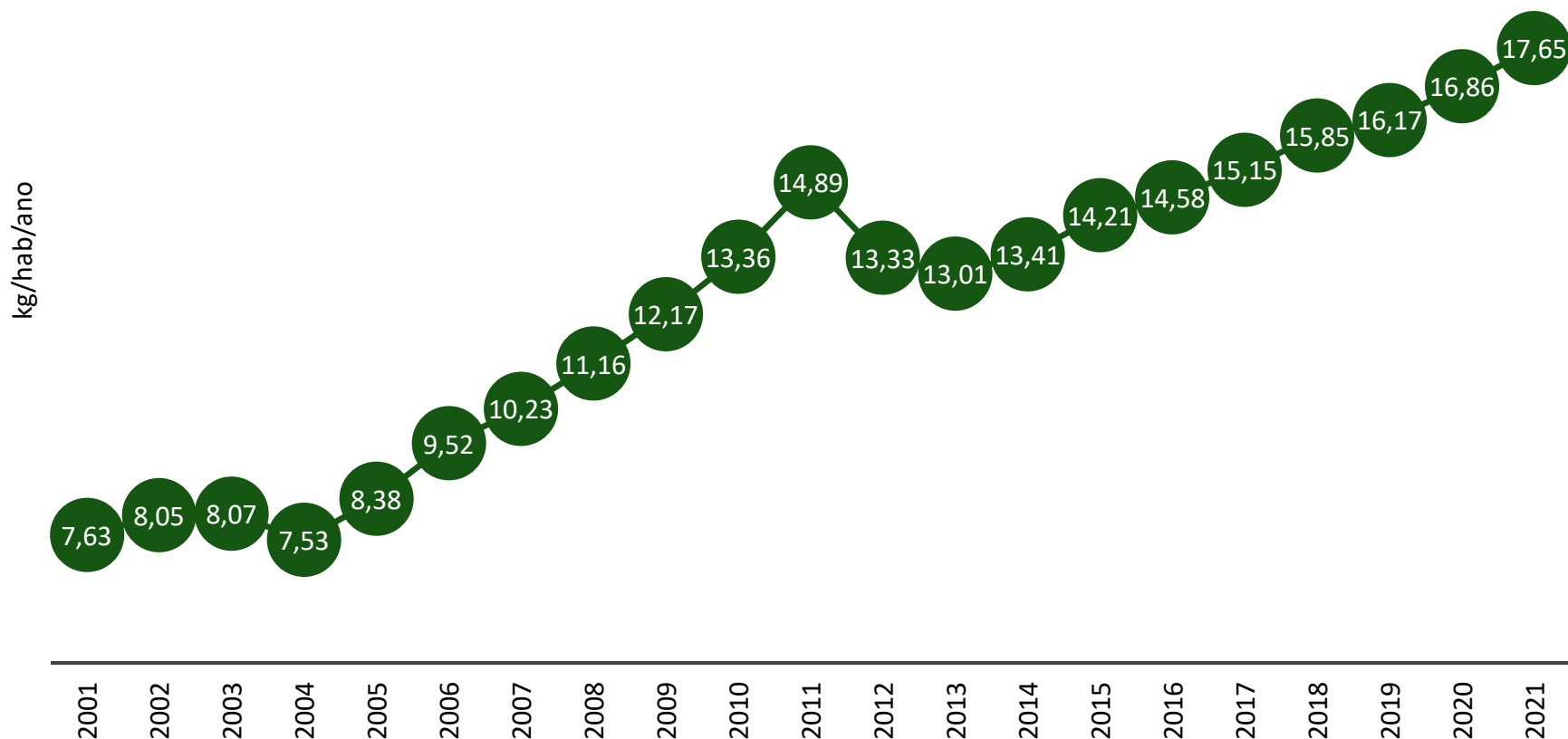

Nota: Considerou-se que a média de consumo per capita de carne suína em Mato Grosso seja igual ao do Brasil.

Fonte: IBGE/Mdic. Elaboração: Imea

## Exportações de carne suína de Mato Grosso

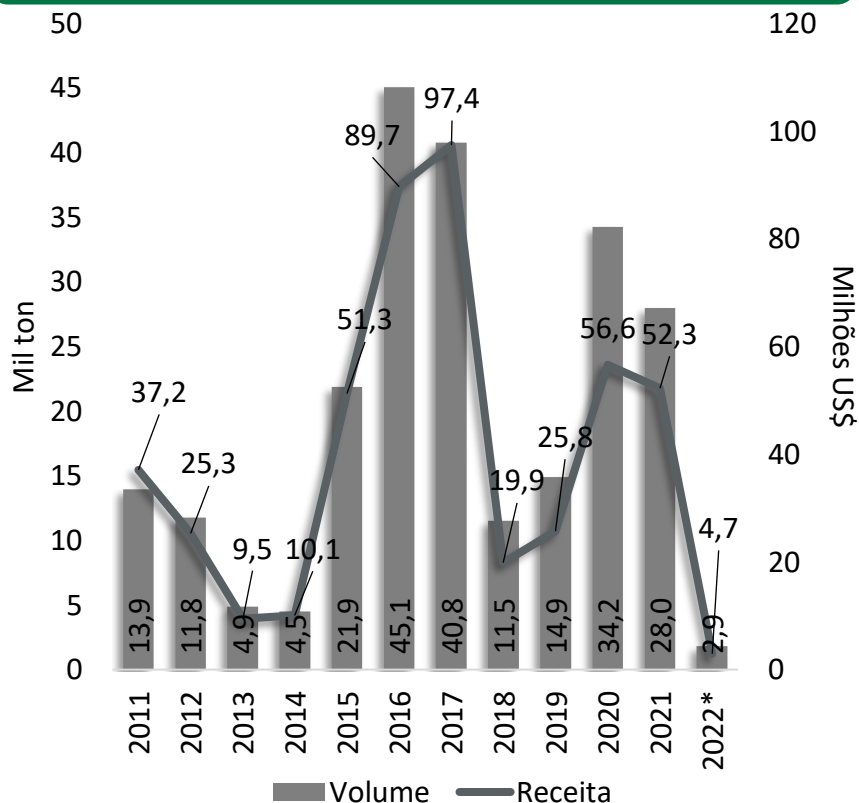

## Exportações brasileiras e participação de Mato Grosso

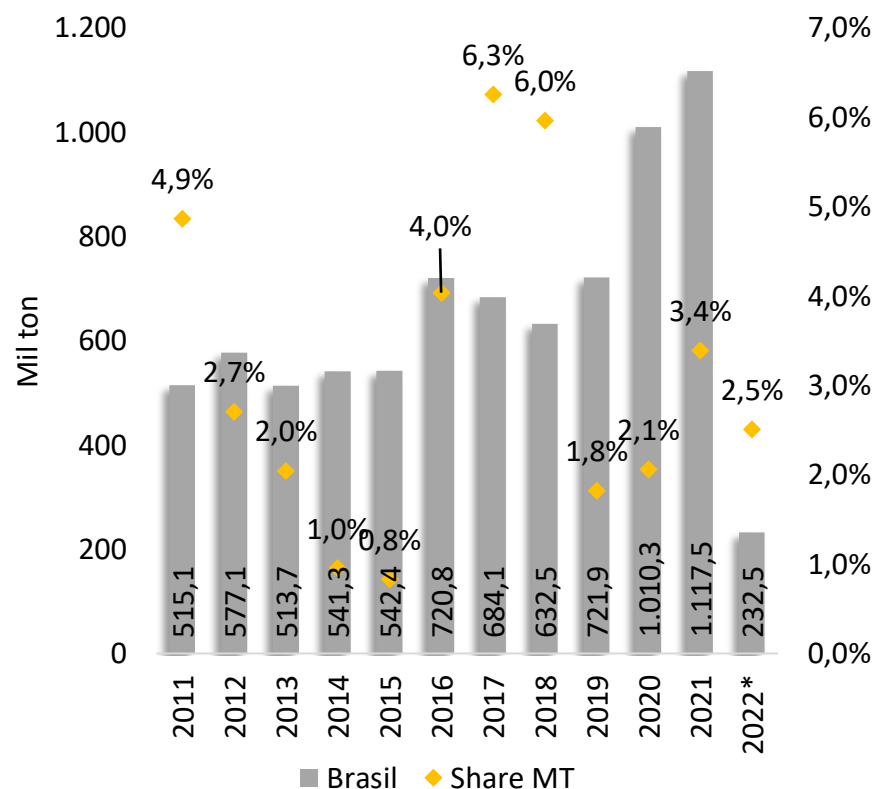

\*Dados até mar.22. Acesso em: 12.04.22.

Fonte: Secex.



## Exportações brasileiras por tipo de carne em 2022\* (ton)

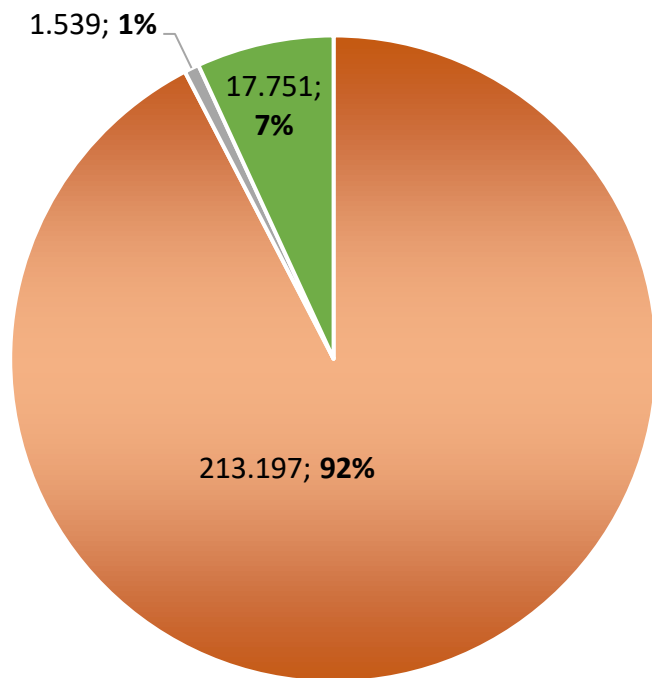

■ In natura ■ Industrializada ■ Míudos

## Exportações mato-grossenses por tipo de carne em 2022\* (ton)

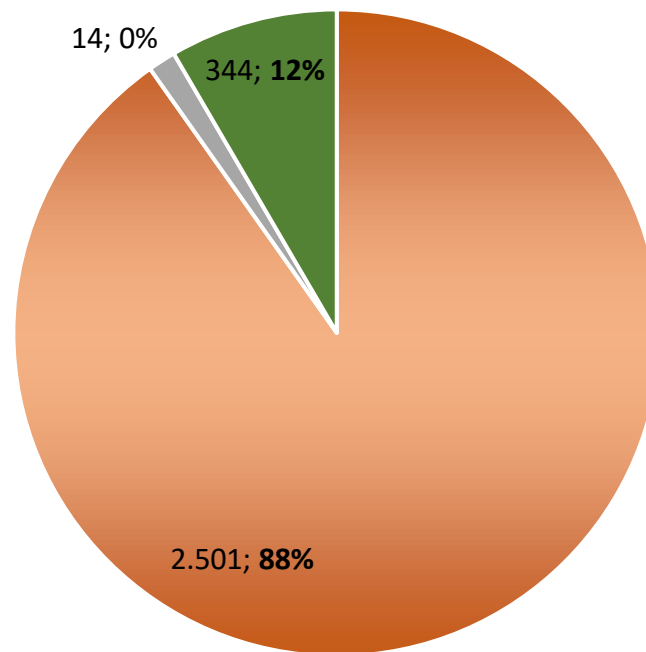

■ In natura ■ Industrializada ■ Míudos

## Rota de escoamento das exportações **brasileiras** (milhões US\$)

PORTO DE SAÍDA	2019	2020	2021	2022*	Participação de cada porto		
					2020	2021	2022*
Total	1.612,05	1.549,71	2.619,18	491,15	100,00%	100,00%	100,00%
PORTO DE RIO GRANDE - RS	234,76	215,82	345,64	37,79	17,35%	70,37%	7,69%
ITAJAÍ (SC)	784,35	688,10	1.376,42	221,11	49,63%	280,24%	45,02%
PARANAGUÁ (PR)	137,08	279,00	302,79	50,30	15,08%	61,65%	10,24%
SÃO FRANCISCO DO SUL(SC)	206,34	55,74	214,23	105,18	3,64%	43,62%	21,41%
OUTROS PORTOS	249,53	311,06	380,25	76,77	14,31%	77,42%	15,63%

## Rota de escoamento das exportações **mato-grossenses** (milhões US\$)

PORTO DE SAÍDA	2019	2020	2021	2022*	Participação de cada porto		
					2020	2021	2022*
Total	19,88	26,30	56,62	4,65	100,00%	100,00%	100,00%
SAO BORJA - RS	0,21	0,65	0,45	1,04	2,47%	0,79%	22,44%
ITAJAÍ (SC)	9,69	13,54	20,06	2,32	51,46%	35,43%	49,86%
PARANAGUÁ (PR)	3,36	7,35	27,53	0,19	27,94%	48,62%	4,18%
SÃO FRANCISCO DO SUL(SC)	1,19	0,68	1,62	0,17	2,58%	2,86%	3,72%
OUTROS PORTOS	5,43	4,09	6,96	0,92	15,55%	12,30%	19,80%

## Exportações brasileiras em 2022 (mil ton)

Destinos	2022												Total 2022*	Média mensal		
	Jan	Fev	Mar	Abr	Mai	Jun	Jul	Ago	Set	Out	Nov	Dez		2022*	2021	Dif. %
Rússia	1,66	4,13	1,56	-	-	-	-	-	-	-	-	-	7,35	2,45	0,70	247,6%
China	38,20	29,18	43,97	-	-	-	-	-	-	-	-	-	111,35	37,12	57,58	-35,5%
Angola	1,70	1,90	2,17	-	-	-	-	-	-	-	-	-	5,78	1,93	2,45	-21,3%
Oriente Médio	0,76	1,04	1,01	-	-	-	-	-	-	-	-	-	2,81	0,94	1,06	-11,4%
União Européia	0,04	0,01	0,03	-	-	-	-	-	-	-	-	-	0,08	0,03	0,04	-26,7%
Outros	31,02	33,36	40,74	-	-	-	-	-	-	-	-	-	105,11	35,04	30,27	15,7%
<b>Total</b>	<b>73,37</b>	<b>69,63</b>	<b>89,48</b>										<b>232,49</b>	<b>77,50</b>	<b>83,68</b>	<b>-7,4%</b>

## Exportações brasileiras em 2022 (milhões US\$)

Países	2022												Total 2022*	Média mensal		
	Jan	Fev	Mar	Abr	Mai	Jun	Jul	Ago	Set	Out	Nov	Dez		2022*	2021	Dif. %
Rússia	4,19	9,32	3,58	-	-	-	-	-	-	-	-	-	17,10	5,70	1,79	218,4%
China	80,70	59,31	91,27	-	-	-	-	-	-	-	-	-	231,28	77,09	138,34	-44,3%
Angola	1,70	1,55	2,56	-	-	-	-	-	-	-	-	-	5,81	1,94	2,10	-7,8%
Oriente Médio	1,65	2,12	2,21	-	-	-	-	-	-	-	-	-	5,98	1,99	2,64	-24,5%
União Européia	0,10	0,06	0,07	-	-	-	-	-	-	-	-	-	0,24	0,08	0,12	-33,0%
Outros	70,70	72,44	87,61	-	-	-	-	-	-	-	-	-	230,75	76,92	70,71	8,8%
<b>Total</b>	<b>159,04</b>	<b>144,80</b>	<b>187,31</b>										<b>491,15</b>	<b>163,72</b>	<b>215,7</b>	<b>-24,1%</b>

## Exportações mato-grossenses em 2022 (mil ton)

Destinos	2022												Total 2022*	Média mensal		
	Jan	Fev	Mar	Abr	Mai	Jun	Jul	Ago	Set	Out	Nov	Dez		2022*	2021	Dif. %
Rússia	0,00	0,00	0,00	-	-	-	-	-	-	-	-	-	0,00	0,00	0,00	0,00%
China	0,19	0,16	0,31	-	-	-	-	-	-	-	-	-	0,65	0,22	2,37	-90,84%
Angola	0,21	0,25	0,21	-	-	-	-	-	-	-	-	-	0,66	0,22	0,20	10,87%
Oriente Médio	0,00	0,00	0,00	-	-	-	-	-	-	-	-	-	0,00	0,00	0,01	-100,00%
União Europeia	0,00	0,00	0,00	-	-	-	-	-	-	-	-	-	0,00	0,00	0,01	-100,00%
Outros	0,49	0,53	0,53	-	-	-	-	-	-	-	-	-	1,55	0,52	0,33	55,78%
<b>Total</b>	<b>0,88</b>	<b>0,94</b>	<b>1,04</b>	-	-	-	-	-	-	-	-	-	<b>2,86</b>	<b>0,95</b>	<b>2,91</b>	<b>-67,29%</b>

## Exportações mato-grossenses em 2022 (milhões US\$)

Países	2022												Total 2022*	Média mensal		
	Jan	Fev	Mar	Abr	Mai	Jun	Jul	Ago	Set	Out	Nov	Dez		2022*	2021	Dif. %
Rússia	0,00	0,00	0,00	-	-	-	-	-	-	-	-	-	0,00	0,00	0,04	-100,00%
China	0,35	0,31	0,59	-	-	-	-	-	-	-	-	-	1,25	0,42	4,14	-89,95%
Angola	0,20	0,16	0,18	-	-	-	-	-	-	-	-	-	0,53	0,18	0,22	-17,88%
Oriente Médio	0,00	0,00	0,00	-	-	-	-	-	-	-	-	-	0,00	0,00	0,01	-100,00%
União Europeia	0,00	0,00	0,00	-	-	-	-	-	-	-	-	-	0,00	0,00	0,01	-100,00%
Outros	0,87	1,06	0,95	-	-	-	-	-	-	-	-	-	2,87	0,96	0,67	44,03%
<b>Total</b>	<b>1,41</b>	<b>1,53</b>	<b>1,71</b>	-	-	-	-	-	-	-	-	-	<b>4,65</b>	<b>1,55</b>	<b>5,08</b>	<b>-69,48%</b>

# Exportação por tipos de cortes

## Exportações brasileiras em volume



## Exportações mato-grossenses em volume

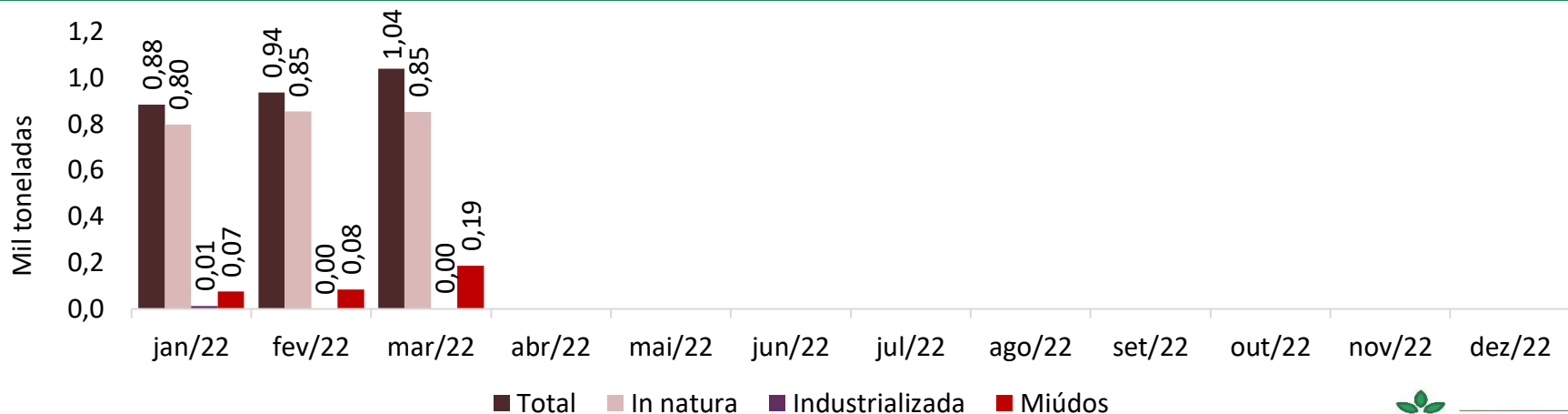





Associação dos Criadores de  
Suínos de Mato Grosso

# Preços da cadeia suinícola de Mato Grosso



## Preço do kg do suíno vivo em Mato Grosso

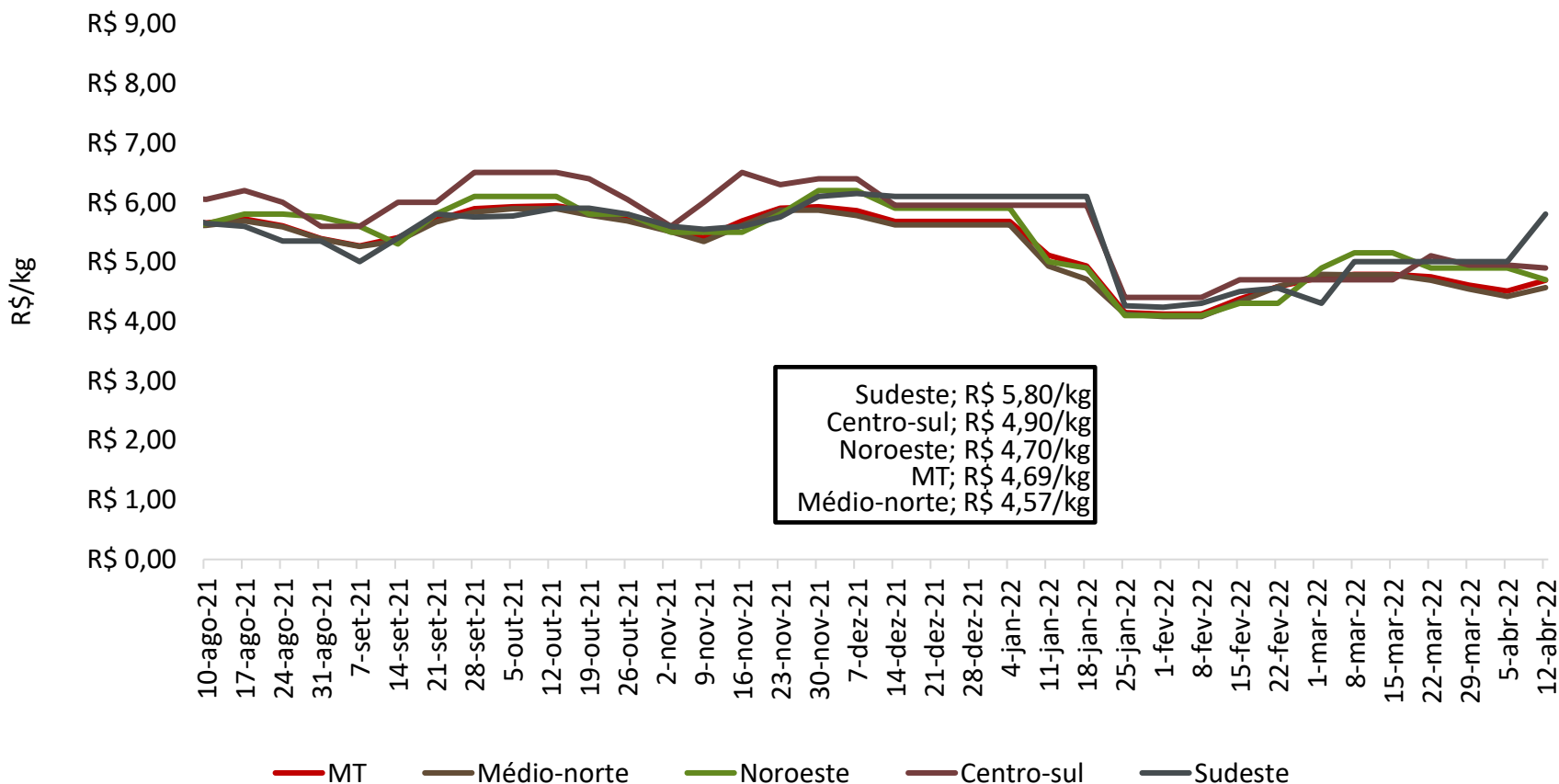

Nota: Em virtude das férias coletivas de 18/12/21 a 7/01/22, as cotações nesse período foram replicadas para a construção do gráfico.

Fonte: Imea

## Diferencial de base (MT-SP)

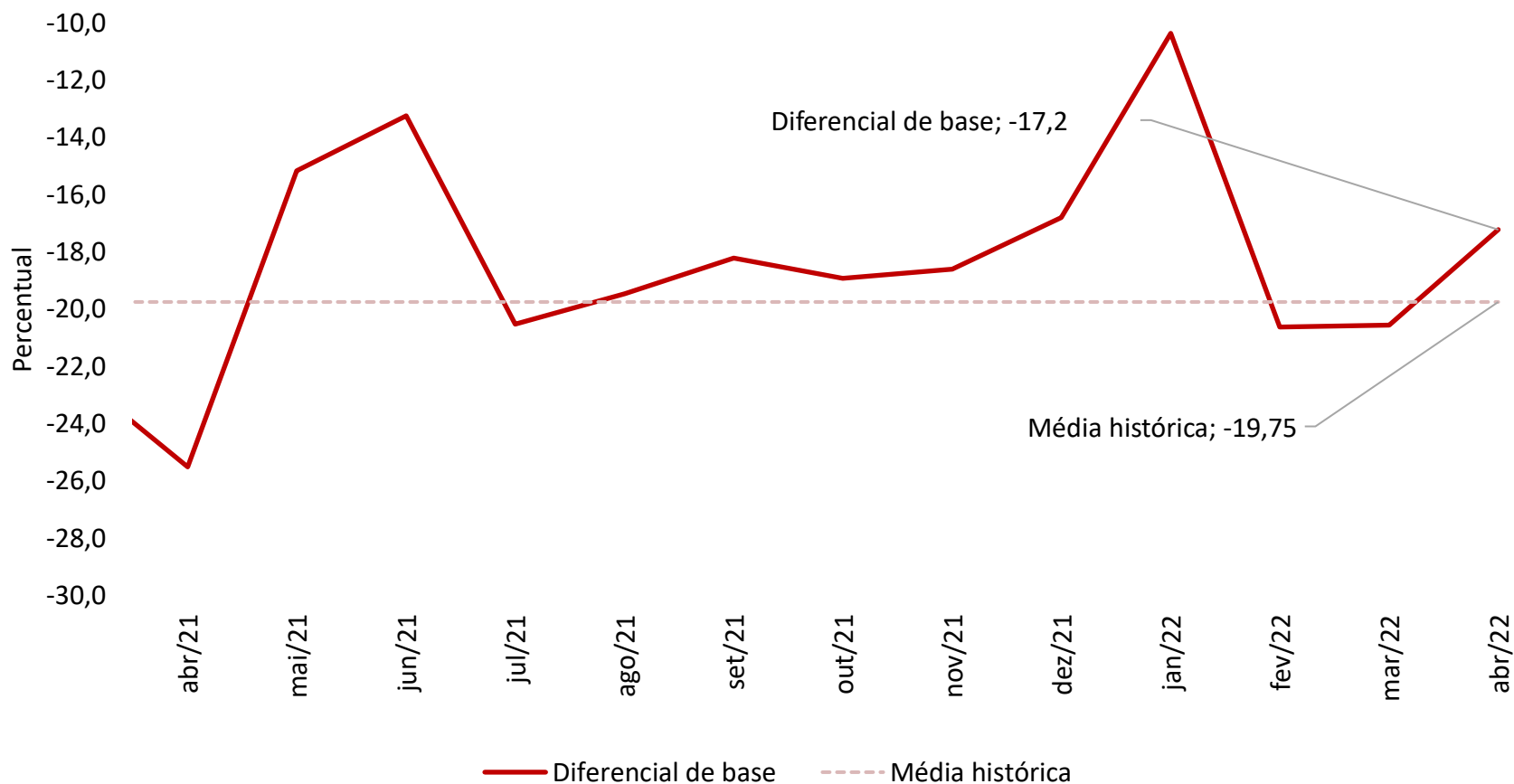

## Preço da carcaça comum em Mato Grosso

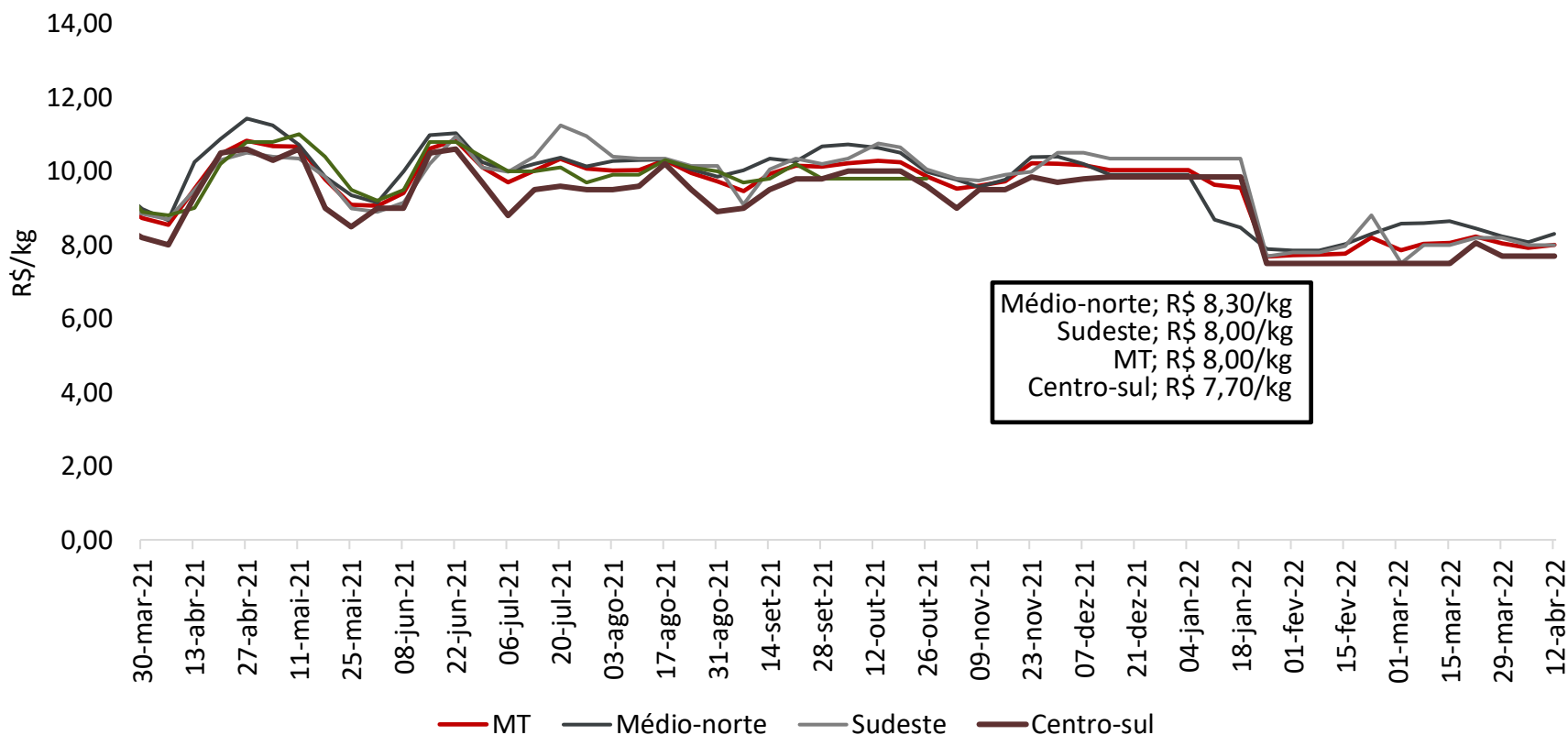

Nota: Em virtude das férias coletivas de 18/12/21 a 7/01/22, as cotações nesse período foram replicadas para a construção do gráfico.

Fonte: Imea

## Relação entre o preço do suíno vivo e a carcaça comum em MT

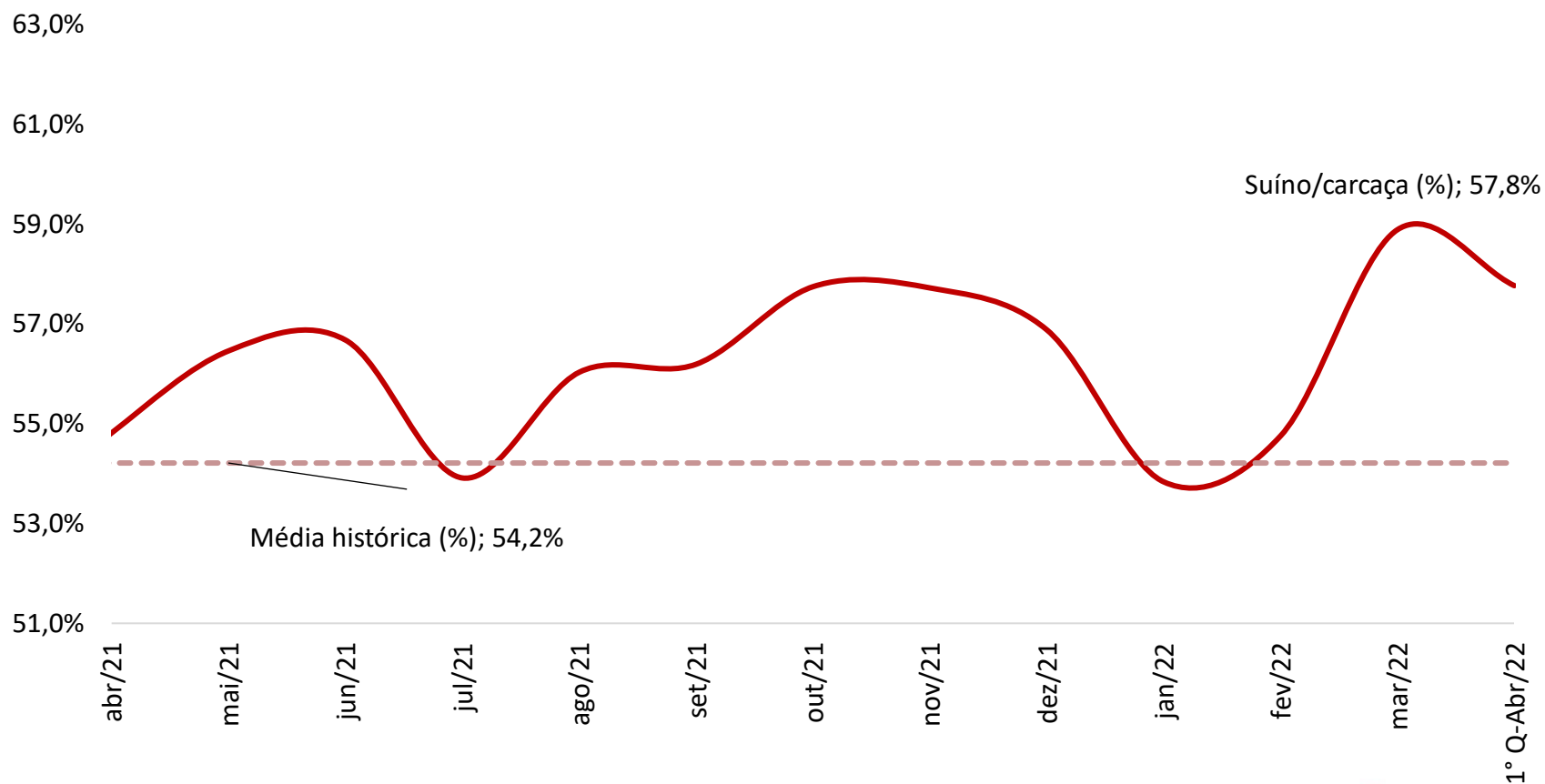



## Preço da matriz para descarte em Mato Grosso

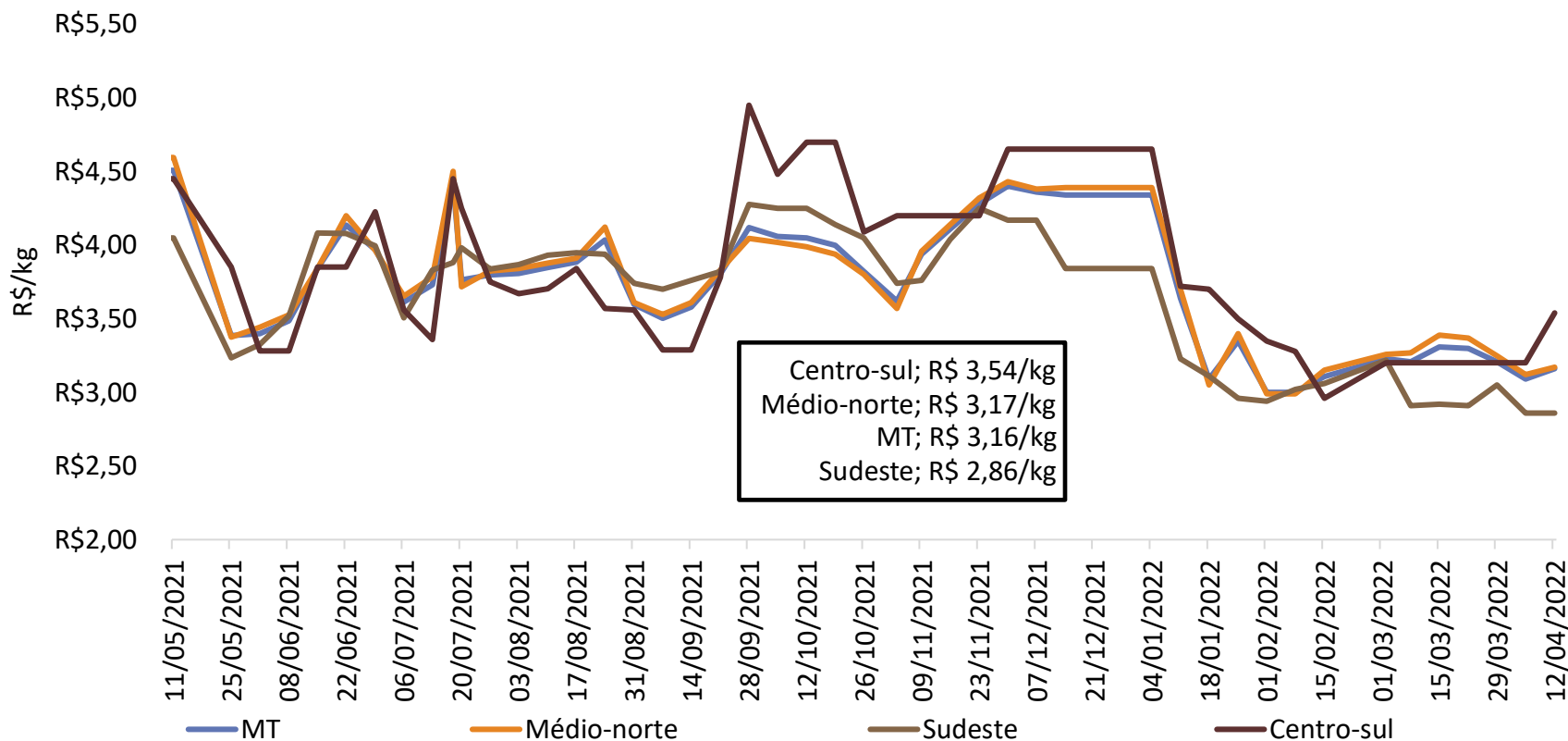

Nota: o levantamento de matrizes iniciou em 11/05/2021.

Nota 2: Em virtude das férias coletivas de 18/12/21 a 7/01/22, as cotações nesse período foram replicadas para a construção do gráfico.

Fonte: Imea

## Preço do leitão para engorda em Mato Grosso

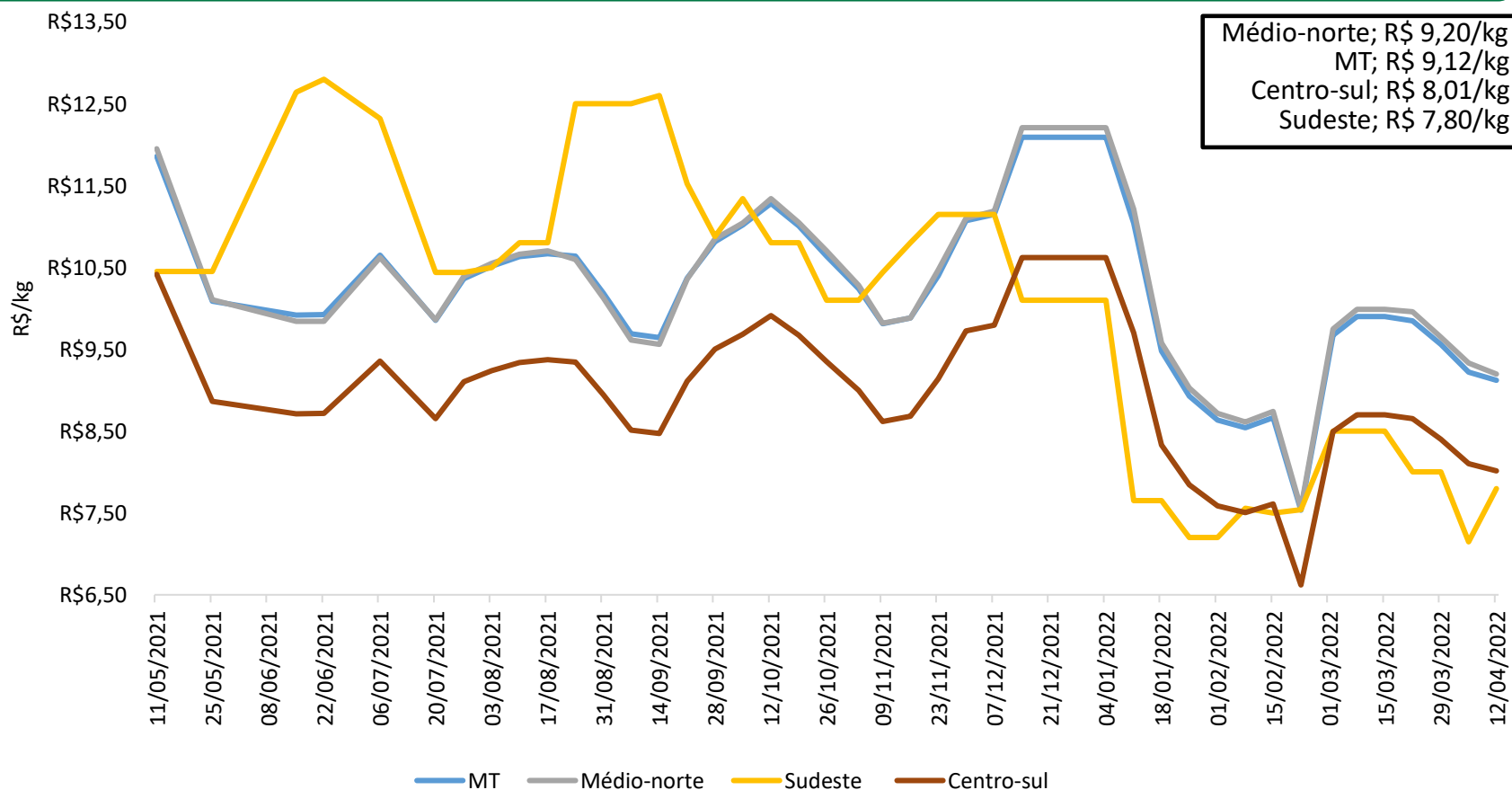

Nota 1: O levantamento de leitão iniciou em 11/05/2021.

Nota 2: Em virtude das férias coletivas de 18/12/21 a 7/01/22, as cotações nesse período foram replicadas para a construção do gráfico.

Fonte: Imea

## Preços dos cortes no varejo em Cuiabá (R\$/kg)

Cortes	2021										2022			Variação dos preços	
	Abr	Mai	Jun	Jul	Ago	Set	Out	Nov	Dez	Jan	Fev	Mar	Abr*	Abr/22 - Mar/22	Abr/22 - Abr/21
Lombo	26,87	26,87	27,46	28,04	26,81	27,73	27,65	27,73	27,73	27,73	27,73	27,73	27,62	-0,40%	2,81%
Pernil	18,71	18,56	18,93	18,63	18,99	19,27	18,94	18,93	18,99	18,37	18,06	18,06	18,06	0,00%	-3,48%
Costela	22,80	21,36	22,26	21,93	21,93	21,93	22,18	23,18	23,68	23,78	23,74	23,61	23,05	-2,37%	1,09%
Filé mignon	22,24	22,24	22,24	22,24	22,24	22,47	22,47	22,47	23,60	23,60	23,60	23,60	23,69	0,38%	6,50%
Carré	18,53	18,53	18,53	18,63	18,63	18,63	17,19	17,30	17,30	17,30	17,22	16,97	16,98	0,06%	-8,38%
Paleta	16,15	16,15	16,15	16,15	16,25	16,31	16,31	16,31	16,31	16,31	16,31	16,31	16,37	0,37%	1,39%
<b>Média</b>	<b>20,88</b>	<b>20,62</b>	<b>20,93</b>	<b>20,94</b>	<b>20,81</b>	<b>21,06</b>	<b>21,06</b>	<b>20,99</b>	<b>21,27</b>	<b>21,18</b>	<b>21,11</b>	<b>21,05</b>	<b>20,96</b>	<b>-0,40%</b>	<b>0,37%</b>

\* 1ª quinzena de abr.22.

Fonte: Imea

## Evolução dos preços da cadeia com base em jan/15

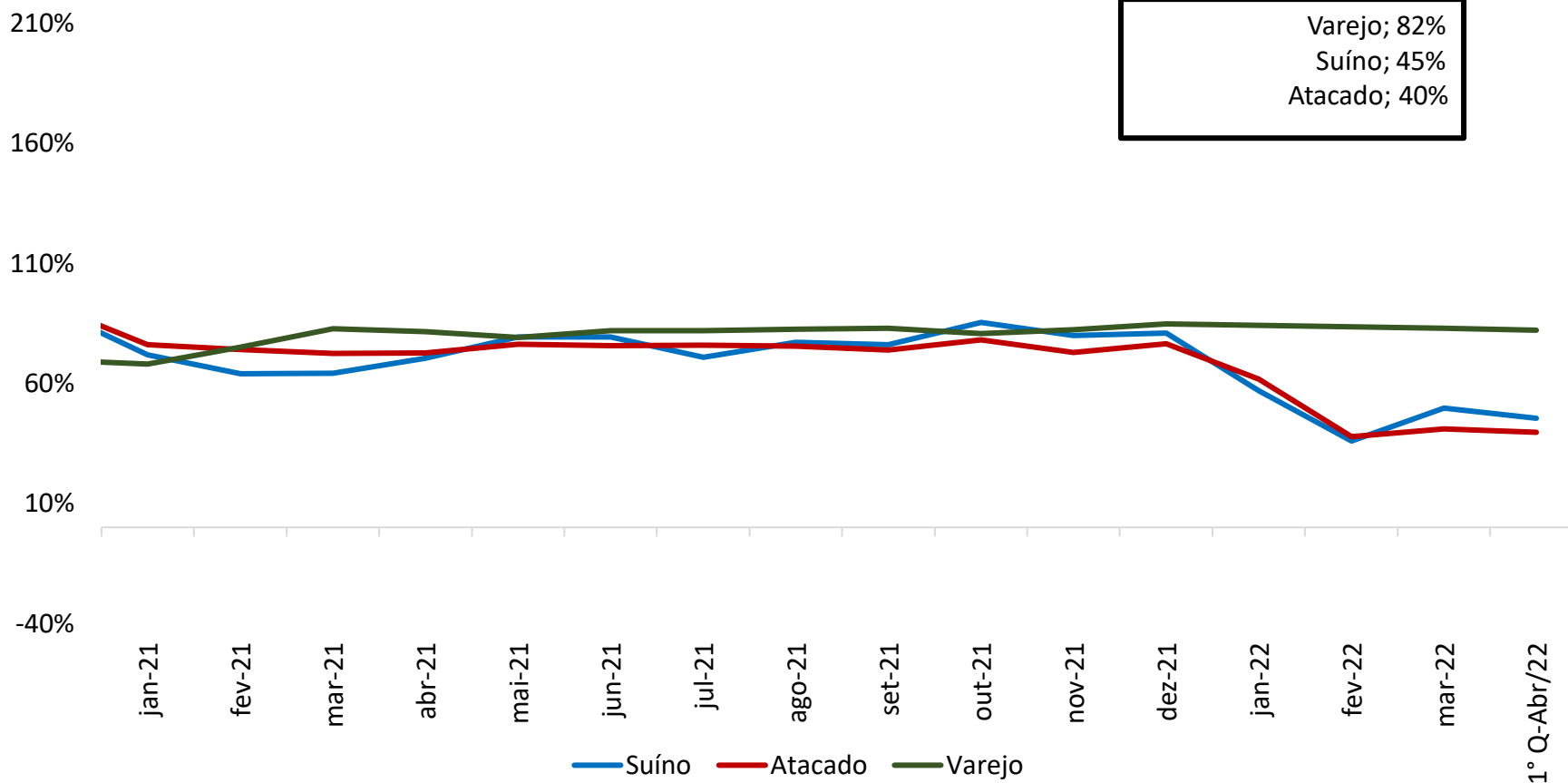





# Relação de troca por insumos



## Suíno x Farelo de soja

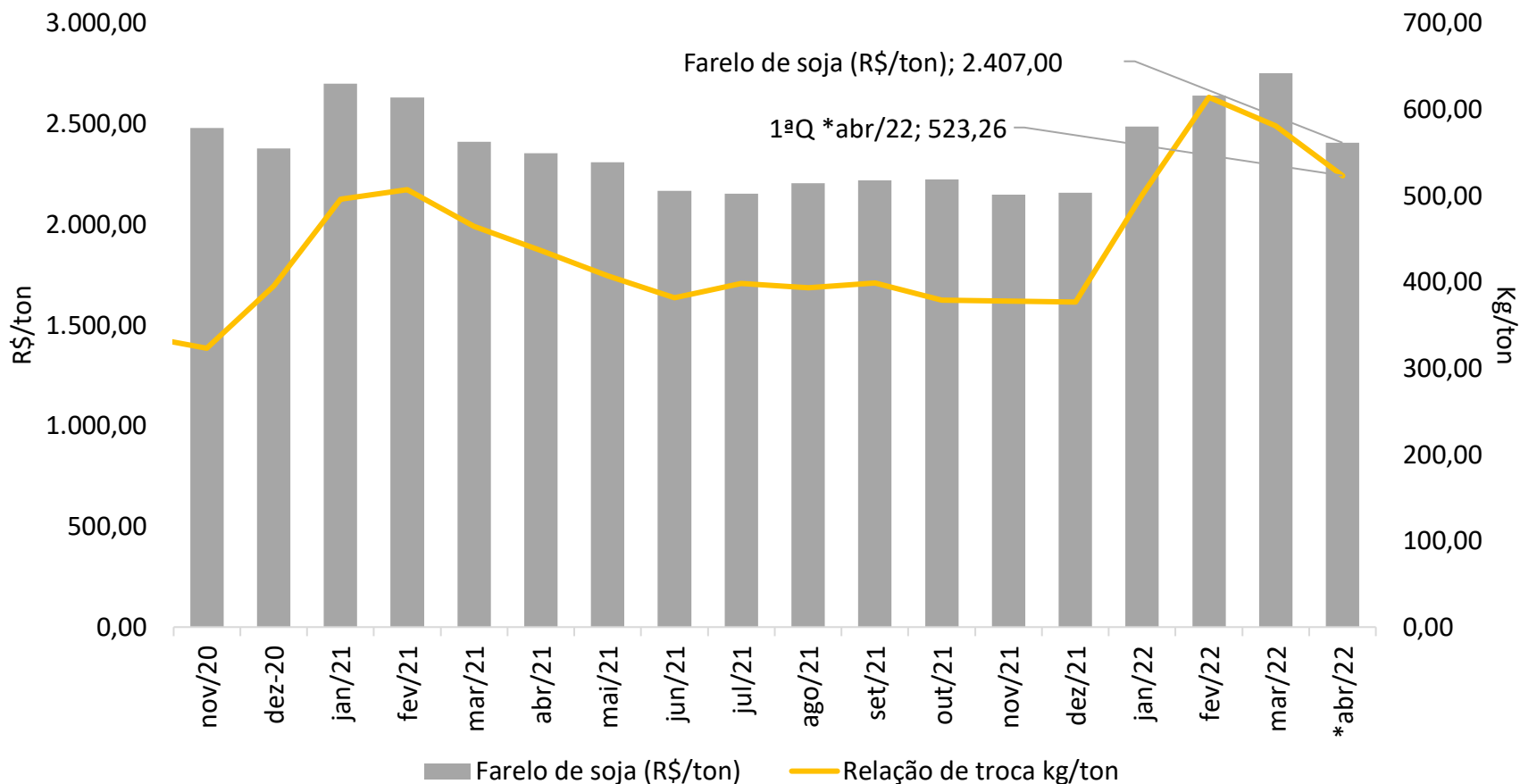

\*1ª quinzena de abr.22.

Fonte: Imea.



## Suíno x Milho

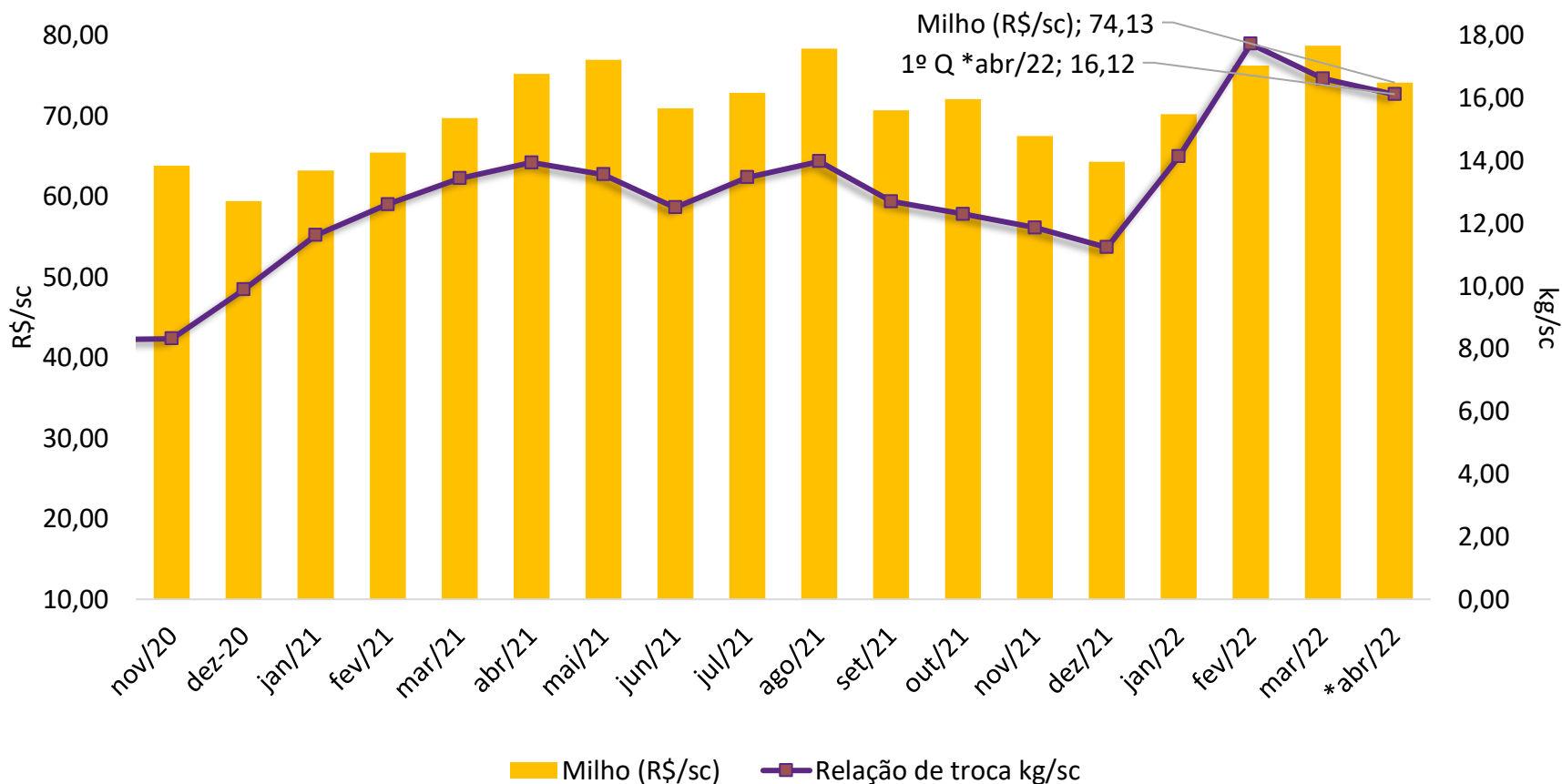

\*1ª quinzena abr.22.

Fonte: Imea.



# Custo de produção de suínos

CICLO COMPLETO						
Ano	2019	2020	2021	2021	2021	3ºtri.21/4ºtri.21
Trimestre	Consolidado	Consolidado	Consolidado	3ºtri	4ºtri	Dezembro
<b>A. CUSTEIO (1 + 2 ... + 5)</b>	<b>3,09</b>	<b>5,12</b>	<b>4,90</b>	<b>4,85</b>	<b>5,03</b>	<b>3,78%</b>
<b>1. Ração</b>	<b>2,62</b>	<b>4,59</b>	<b>4,44</b>	<b>4,40</b>	<b>4,53</b>	<b>2,98%</b>
Gestação e maternidade	0,37	0,61	0,67	0,64	0,70	9,09%
Creche	0,47	0,74	0,83	0,79	0,87	10,25%
Crescimento e terminação	1,78	3,23	2,94	2,97	2,97	-0,26%
<b>2. Genética</b>	<b>0,15</b>	<b>0,20</b>	<b>0,12</b>	<b>0,12</b>	<b>0,12</b>	<b>2,69%</b>
Leitoas de reposição (- descarte materizes)	0,12	0,18	0,09	0,09	0,10	3,47%
Sêmen	0,02	0,02	0,03	0,03	0,03	0,09%
<b>3. Mão de obra contratada</b>	<b>0,13</b>	<b>0,13</b>	<b>0,15</b>	<b>0,15</b>	<b>0,17</b>	<b>14,11%</b>
Salários	0,12	0,12	0,13	0,13	0,13	-3,08%
Encargos sociais e trabalhistas	0,01	0,01	0,02	0,02	0,04	149,54%
<b>4. Insumos veterinários</b>	<b>0,14</b>	<b>0,14</b>	<b>0,13</b>	<b>0,12</b>	<b>0,15</b>	<b>23,42%</b>
Vacinas	0,05	0,05	0,06	0,05	0,05	3,29%
Medicamentos	0,08	0,08	0,07	0,06	0,09	45,05%
Outros (detergentes e serviços veterinários)	0,01	0,01	0,01	0,01	0,01	-2,13%
<b>5. Energia e aquecimento</b>	<b>0,06</b>	<b>0,06</b>	<b>0,06</b>	<b>0,06</b>	<b>0,06</b>	<b>0,34%</b>
<b>B. OUTROS CUSTOS</b>	<b>0,13</b>	<b>0,16</b>	<b>0,09</b>	<b>0,09</b>	<b>0,09</b>	<b>-0,01%</b>
Manutenção	0,04	0,04	0,08	0,08	0,08	0,14%
Despesas administrativas	0,01	0,01	0,01	0,01	0,01	-2,13%
Outros*	0,01	0,01	0,00	0,00	0,00	2,19%
<b>C. JUROS, IMPOSTOS E TAXAS</b>	<b>0,07</b>	<b>0,11</b>	<b>0,14</b>	<b>0,16</b>	<b>0,08</b>	<b>-50,89%</b>
Juros	0,08	0,12	0,08	0,08	0,08	2,07%
Impostos e taxas	0,08	0,12	0,06	0,09	0,00	-100,00%
<b>COE (A + B + C)</b>	<b>3,30</b>	<b>5,40</b>	<b>5,13</b>	<b>5,10</b>	<b>5,20</b>	<b>1,95%</b>
<b>D. DEPRECIÇÃO</b>	<b>0,17</b>	<b>0,17</b>	<b>0,32</b>	<b>0,32</b>	<b>0,32</b>	<b>0,51%</b>
Instalações	0,06	0,06	0,12	0,12	0,12	0,44%
Equipamentos	0,11	0,11	0,20	0,20	0,20	0,56%
<b>C. MÃO DE OBRA FAMILIAR</b>	<b>0,00</b>	<b>0,00</b>	<b>0,00</b>	<b>0,00</b>	<b>0,00</b>	<b>-</b>
Custo da mão de obra familiar	0,00	0,00	0,00	0,00	0,00	-
<b>COT (COE + C + D)</b>	<b>3,47</b>	<b>5,58</b>	<b>5,44</b>	<b>5,42</b>	<b>5,52</b>	<b>1,87%</b>
<b>E. Custo de oportunidade</b>	<b>0,13</b>	<b>0,14</b>	<b>0,22</b>	<b>0,22</b>	<b>0,22</b>	<b>0,49%</b>
Instalações	0,08	0,08	0,13	0,13	0,13	0,44%
Equipamentos	0,06	0,06	0,10	0,10	0,10	0,56%
Terra	0,00	0,00	0,00	0,00	0,00	-
<b>CUSTO TOTAL (COT + E)</b>	<b>3,60</b>	<b>5,71</b>	<b>5,67</b>	<b>5,64</b>	<b>5,74</b>	<b>1,82%</b>

## Comparativo trimestral

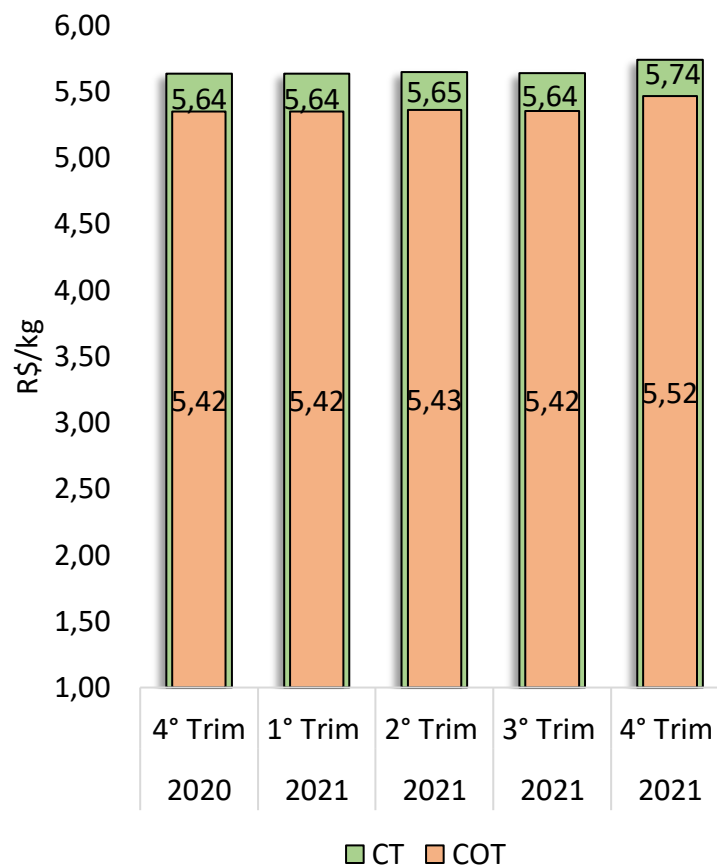

\* Inclui fretes (exceto da ração), seguro das instalações, licença ambiental, transporte e tratamento de dejetos.

\*\* Conversão alimentar (creche): 1,7 Conversão alimentar (terminação): 2,5 Desmamados fêmea ano: 28,3

\*\*\* Unidade da tabela: R\$/Kg de suíno vivo

Fonte: Imea.



# Empregos gerados pela cadeia de suínos



## Histórico do estoque de empregos diretos na suinocultura em Mato Grosso

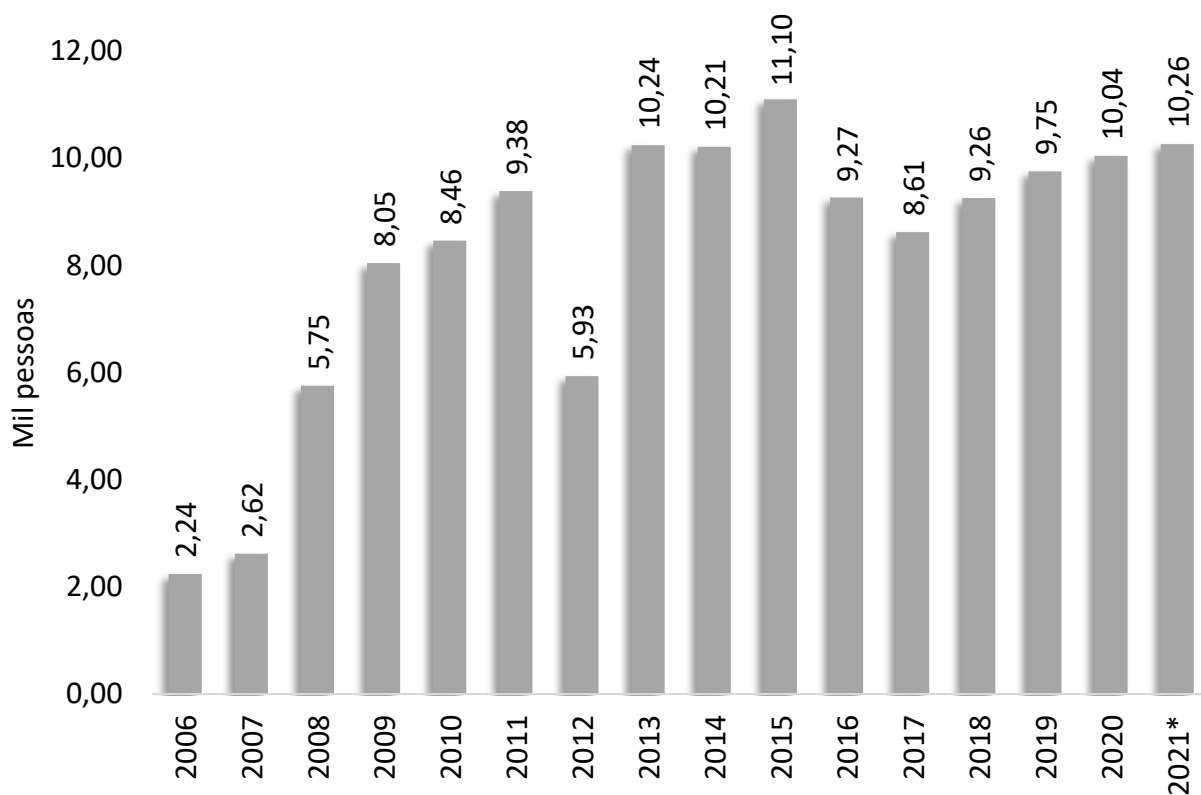

Estima-se que a média salarial dos trabalhadores envolvidos com a suinocultura em 2020 foi de R\$ 2.018,91.

Estima-se que o estoque de empregos diretos envolvidos com a suinocultura em agosto de 2021 é de 10,26 mil postos de trabalhos.

\*O estoque de empregos em 2021 foi estimado com base no saldo de admissões e demissões entre janeiro e dezembro de 2021, somado ao estoque de empregos de 2020.

Fonte: MTE – RAIS/CAGED





Instituto Mato-grossense de Economia Agropecuária

imea@imea.com.br  
+55 (65) 2123-2657

 /imea

 /imea

 /imea

www.imea.com.br