

RELATÓRIO SEMANAL



Elaboração: Imea

MERCADO DE SUÍNOS

| | Fonte | Praças | Coleta | Unidade | Anterior | Atual | Varição |
|---|---------------------|-----------|----------------|---------------|-------------|-------------|---------------|
| Carcaça Especial | Jox | SP | Semanal | R\$/kg | 9,50 | 9,03 | -4,95% |
| Carcaça Especial | Cepea | SP | Semanal | R\$/kg | 9,77 | 9,29 | -4,87% |
| Carcaça Especial | Safras e mercado | SP | Semanal | R\$/kg | 9,80 | 9,27 | -5,41% |
| Média das carcaças | 03 institutos | SP | Semanal | R\$/kg | 9,69 | 9,20 | -5,08% |
| Sugestão de preço DENTRO do Estado | 55% da média | SP | Semanal | R\$/kg | 5,33 | 5,06 | -5,08% |
| Sugestão de preço FORA do Estado | 57% da média | SP | Semanal | R\$/kg | 5,52 | 5,24 | -5,08% |
| Carcaça | Imea | MT | Semanal | R\$/kg | 9,95 | 9,73 | -2,26% |
| Suíno Vivo (Preço pago ao produtor) | Imea | MT | Semanal | R\$/kg | 5,60 | 5,40 | -3,72% |
| Diferencial de Base das Carcaças | Imea e Cepea | MT - SP | Semanal | % | 1,88 | 4,68 | 2,80 p.p |

No mercado da suinocultura, as cotações continuaram em queda para o quilo do animal vivo pago ao produtor na praça mato-grossense esta semana. Nesse sentido, o decréscimo observado foi de 3,72% ante a semana anterior e, o preço médio fechou a R\$ 5,40/kg para o animal vivo. Já no âmbito das indústrias, com o intuito controlar os estoques formados nos frigoríficos, a carcaça casada reduziu em 2,26% na média Mato Grosso, sendo cotada a R\$ 9,73/kg. No mercado paulista, também foi observado recuo nos preços das carcaças, sendo de forma mais intensa no instituto Safras e Mercados, onde houve redução de 5,41%, no mesmo comparativo. A maior dificuldade em escoar a proteína no mercado interno nessa virada de mês, assim como o menor poder de compra do consumidor final tem direcionado este cenário de queda nas cotações.

MERCADO DE BOVINOS

| | Fonte | Praças | Coleta | Unidade | Anterior | Atual | Varição |
|----------------------------------|------------------|---------|---------|---------|----------|--------|----------|
| Boi gordo à vista | Imea | MT | Semanal | R\$/@ | 300,21 | 299,34 | -0,29% |
| Carcaça Casada | Imea | MT | Semanal | R\$/kg | 19,52 | 19,48 | -0,17% |
| Carcaça Casada | Cepea | SP | Semanal | R\$/kg | 19,00 | 18,80 | -1,05% |
| Carcaça Casada | Jox | SP | Semanal | R\$/kg | - | - | - |
| Carcaça Casada | Safras e mercado | SP | Semanal | R\$/kg | - | - | - |
| Média das carcaças | 03 institutos | SP | Semanal | R\$/kg | 19,00 | 18,80 | -1,05% |
| Diferencial de Base das Carcaças | Imea e Cepea | MT - SP | Semanal | % | 2,72 | 3,63 | 0,92 p.p |

Nesta semana, a bovinocultura de corte seguiu com os preços em tendência de queda em ambas as praças. Dentro da porteira, por exemplo, a arroba do boi gordo apresentou decréscimo de 0,29% no comparativo com a semana anterior, e ficou cotada a R\$ 299,34/@, em Mato Grosso. No mercado atacadista, a carcaça casada apresentou variação negativa de 0,17% na praça mato-grossense, sendo precificada a R\$ 19,48/kg. Já para a praça de São Paulo, segundo o levantamento realizado pelo Cepea, o preço da carcaça casada recuou 1,05% nesta semana, fechando na média de R\$ 18,90/kg. Tal cenário se deve a melhora na oferta de gado gordo oriundo de confinamento e uma demanda doméstica que ainda segue retraída.

MERCADO DE AVES

| | Fonte | Praças | Coleta | Unidade | Anterior | Atual | Varição |
|------------------|------------------|--------|---------|---------|----------|-------|---------|
| Frango congelado | Cepea | SP | Semanal | R\$/kg | 8,01 | 8,03 | 0,21% |
| Frango resfriado | Cepea | SP | Semanal | R\$/kg | 8,10 | 8,07 | -0,41% |
| Frango congelado | Jox | SP | Semanal | R\$/kg | 7,49 | 7,53 | 0,53% |
| Frango resfriado | Jox | SP | Semanal | R\$/kg | 9,93 | 10,03 | 1,01% |
| Frango congelado | Safras e mercado | SP | Semanal | R\$/kg | - | - | - |
| Frango resfriado | Safras e mercado | SP | Semanal | R\$/kg | - | - | - |

Nesta semana, as vendas para os frangos congelado e resfriado apresentaram melhora para o comércio de São Paulo, destacando-se ao serem bons. Os estoques estão ajustados e os preços seguem firmes, com possibilidade de novos reajustes positivos no decorrer da primeira quinzena do mês, onde a perspectiva é de melhora no escoamento da proteína, uma vez que o varejo busca novos lotes da proteína. Algumas empresas já anteciparam suas compras, tanto para atender o aumento das procuras no mercado que ocorrem nesse período, como pelo feriado da próxima semana, que tende a potencializar a demanda pela proteína. Como mostra a tabela, o único indicador a apresentar queda foi o frango resfriado (-0,41), que foi cotado a R\$ 8,07, segundo o Cepea.

COMPARATIVOS

Gráfico 1. Média dos preços do suíno vivo pago ao produtor nas macrorregiões de Mato Grosso (R\$/kg)

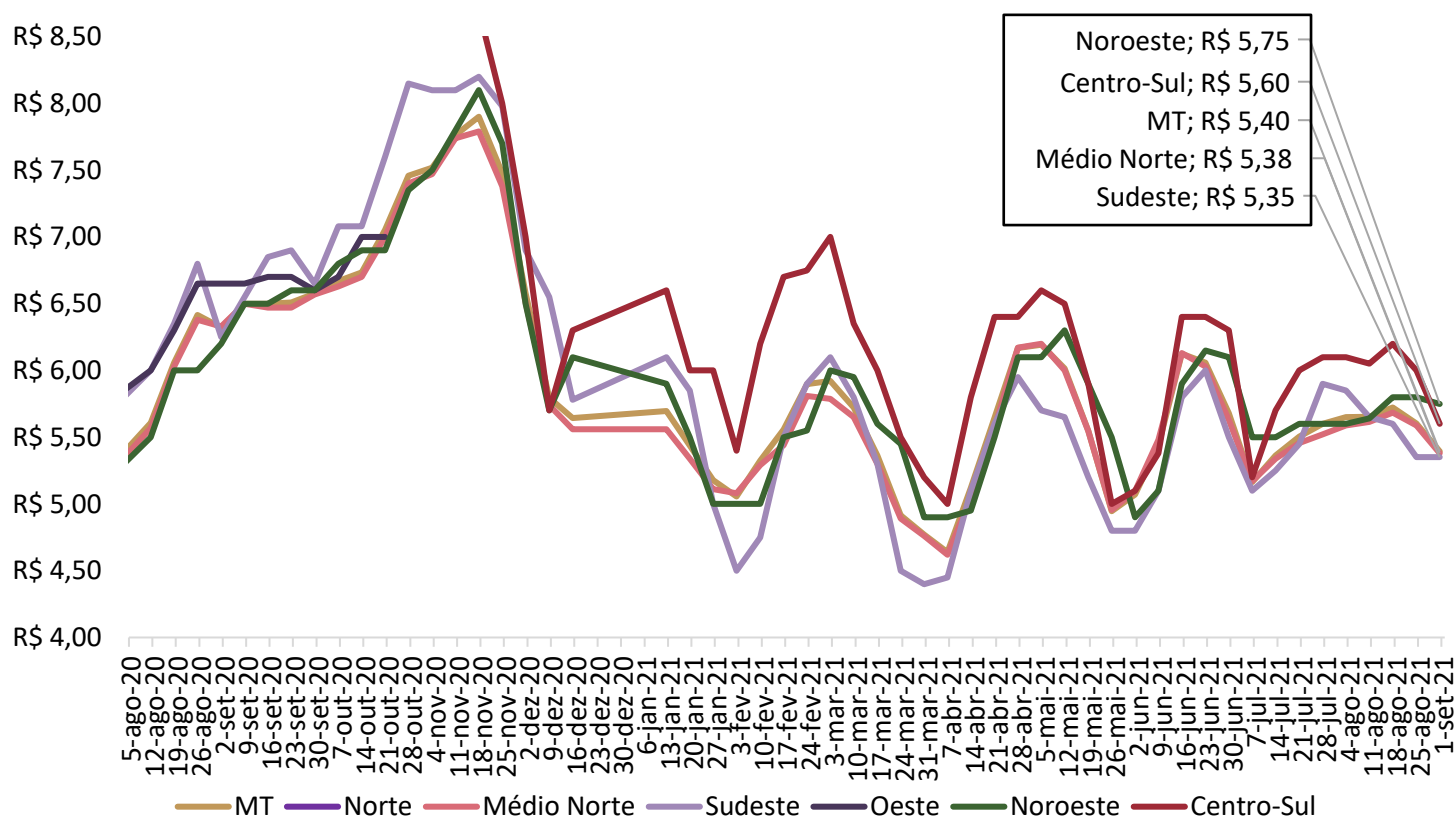

Nota: O levantamento de preço na região Centro-Sul iniciou em 17/11/2020

Fonte: Imea

COMPARATIVOS

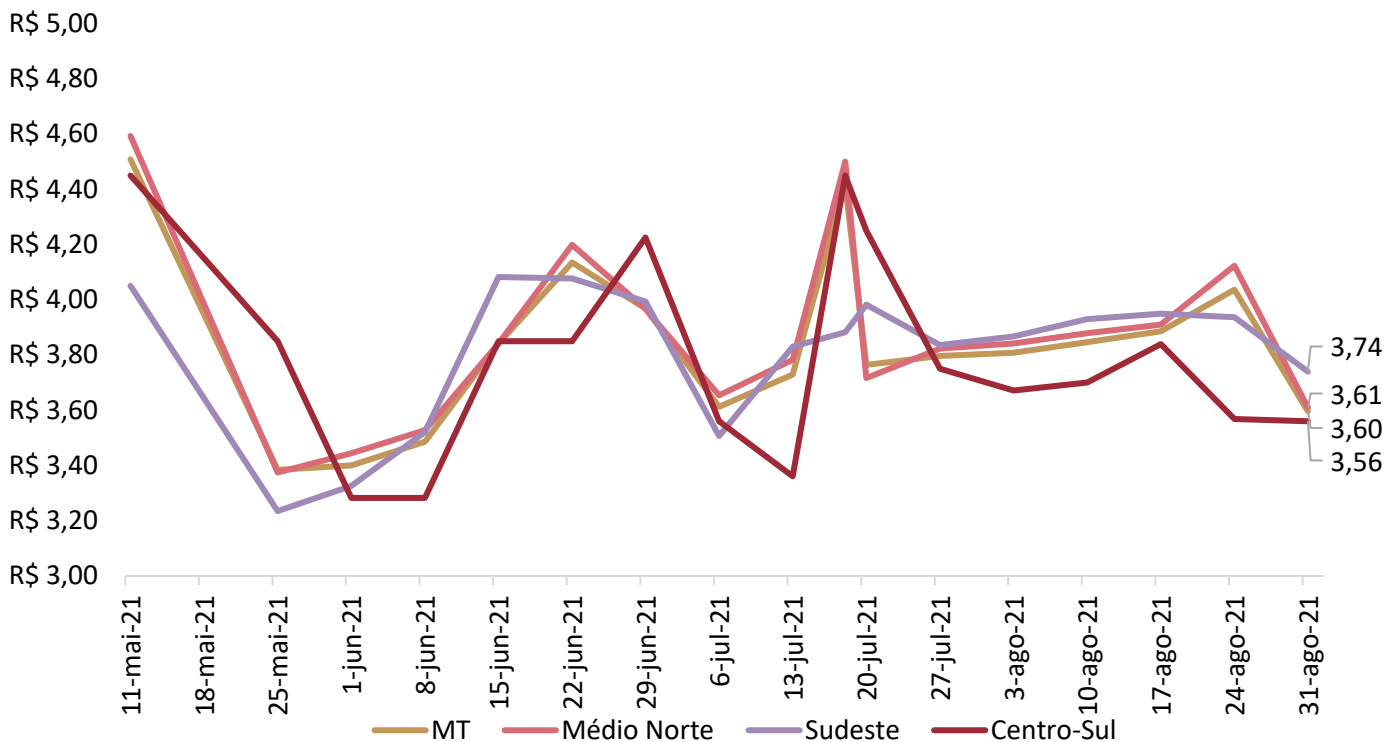
Gráfico 2. Média dos preços da matriz para descarte pago ao produtor em Mato Grosso (R\$/kg)

Nota: O levantamento de matrizes iniciou em 11/05/2021

Fonte: Imea.

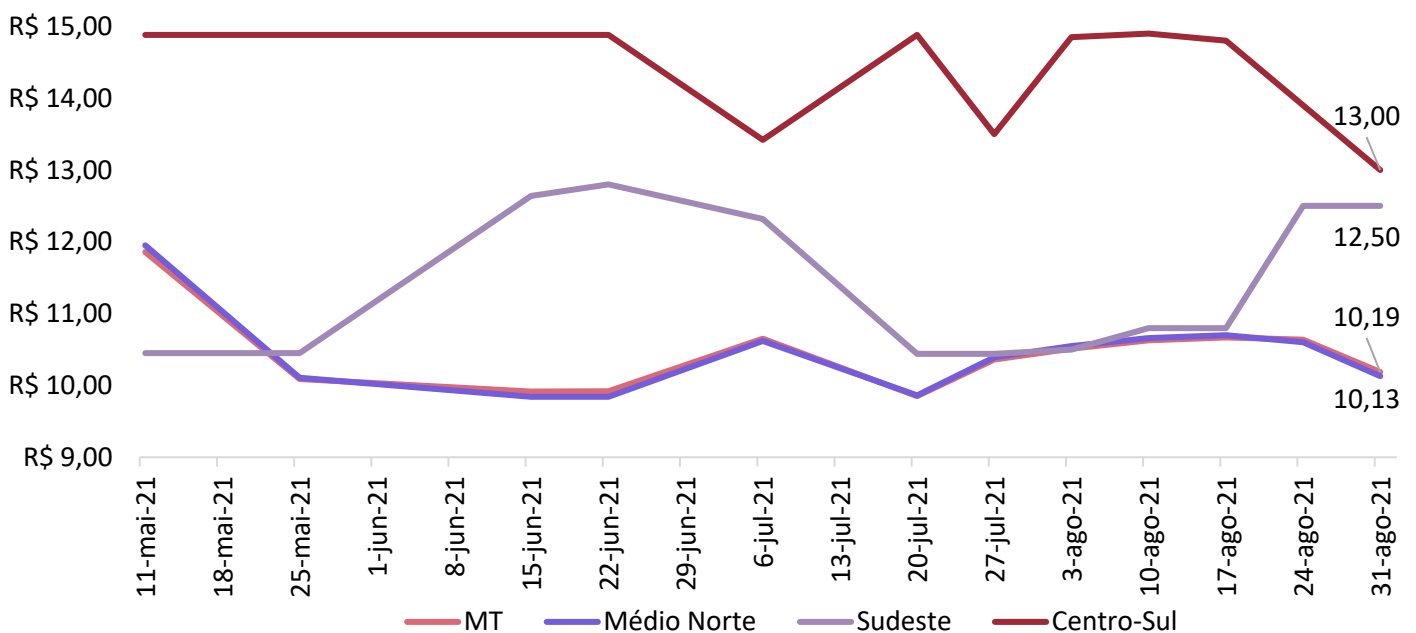
Gráfico 3. Média dos preços do leitão vivo pago ao produtor em Mato Grosso (R\$/kg)

Nota: O levantamento de leitão iniciou em 11/05/2021

Fonte: Imea.

COMPARATIVOS

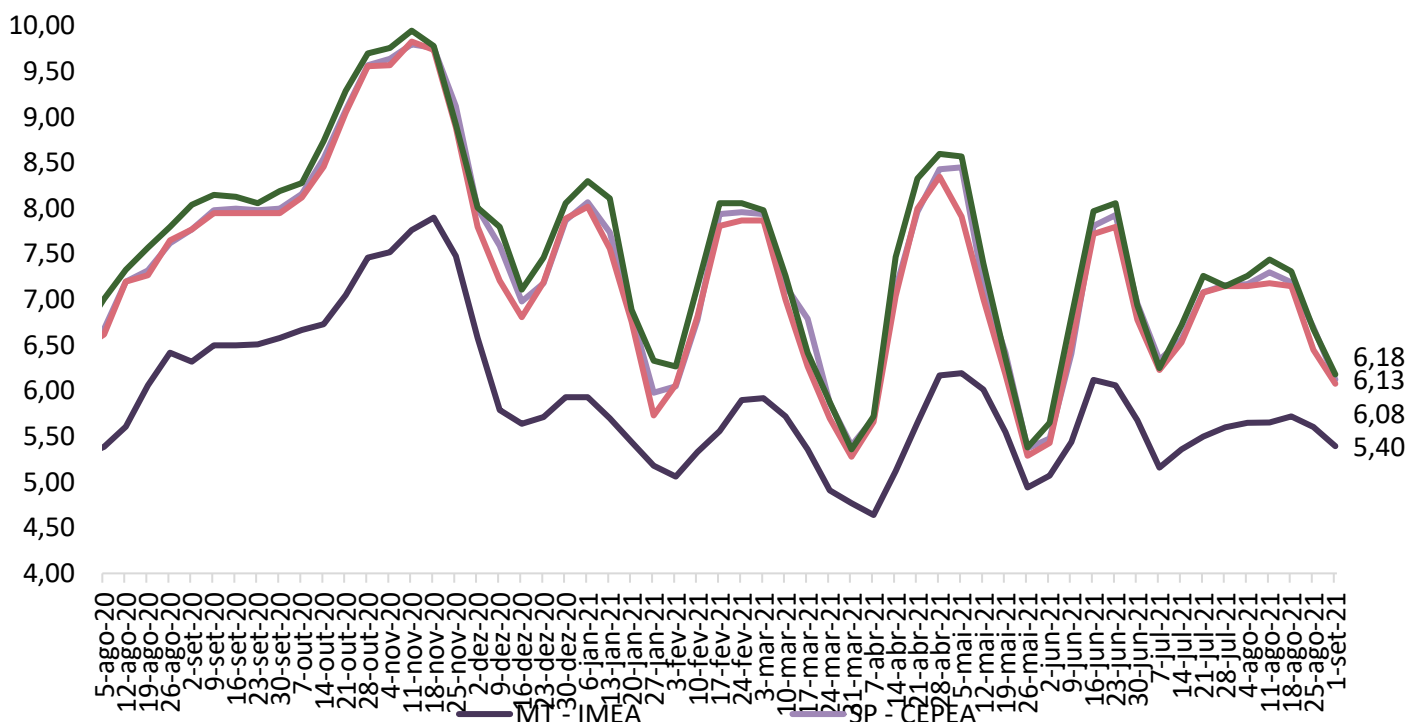
Gráfico 4. Média dos preços do suíno vivo pago ao produtor em Mato Grosso e São Paulo (R\$/kg)

Fonte: Imea, Safras e mercado, Cepea e Jox

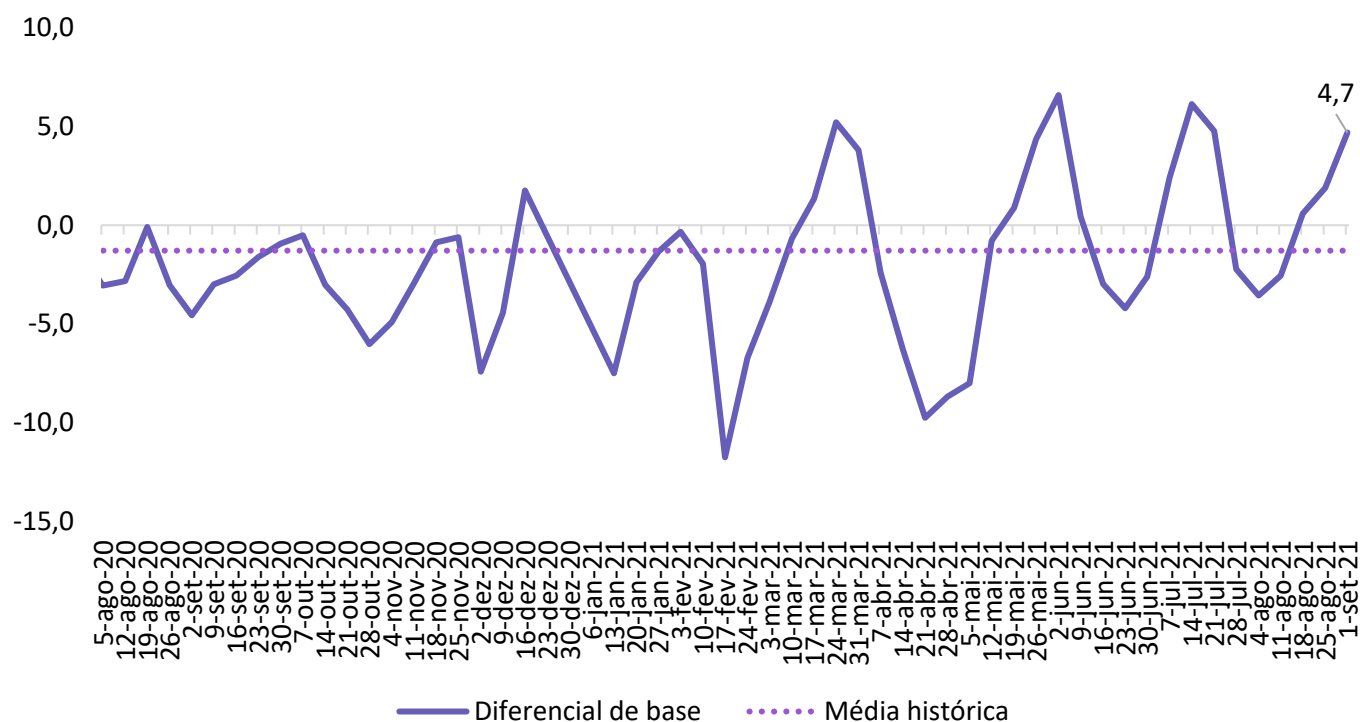
Gráfico 3. Diferencial de base entre as carcaças de Mato Grosso e São Paulo (%)

Fonte: Imea e Cepea

COMPARATIVOS

Gráfico 4. Média dos preços da carcaça do suíno (R\$/kg)

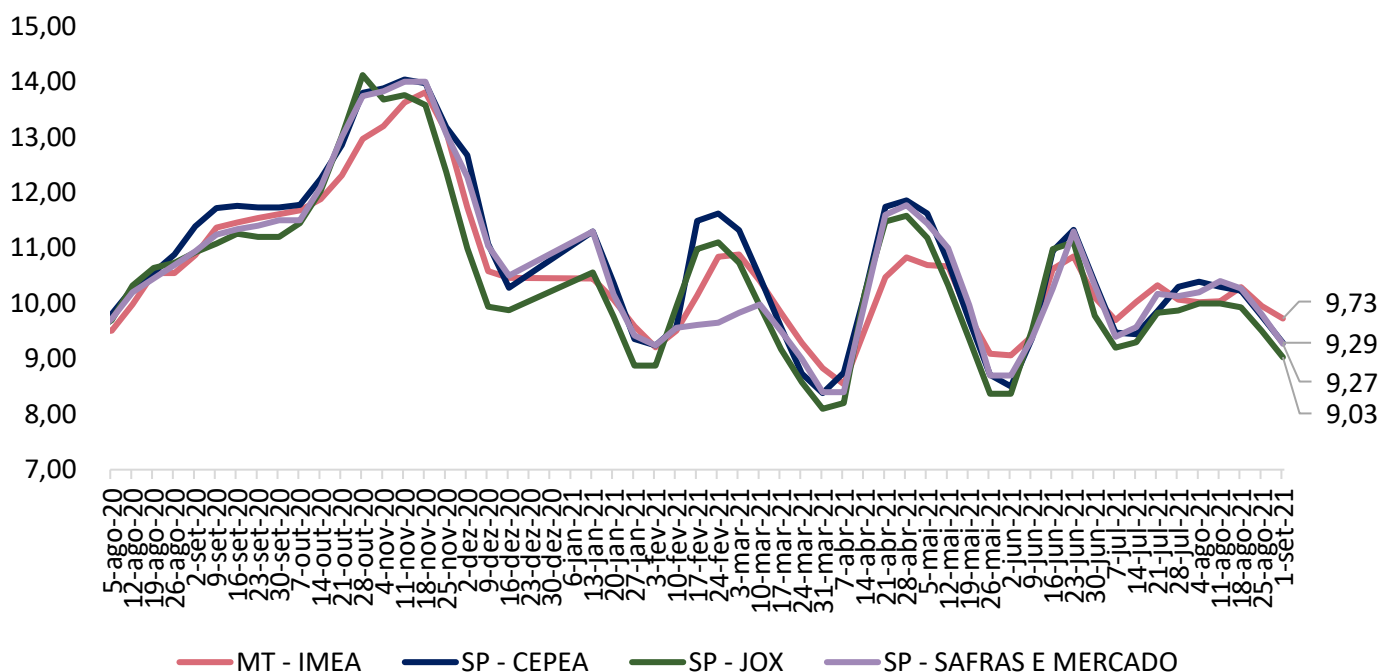

Fonte: Imea, Safras e mercado, Cepea e Jox

Gráfico 5. Preços dos cortes de suíno no varejo em Mato Grosso (R\$/kg)

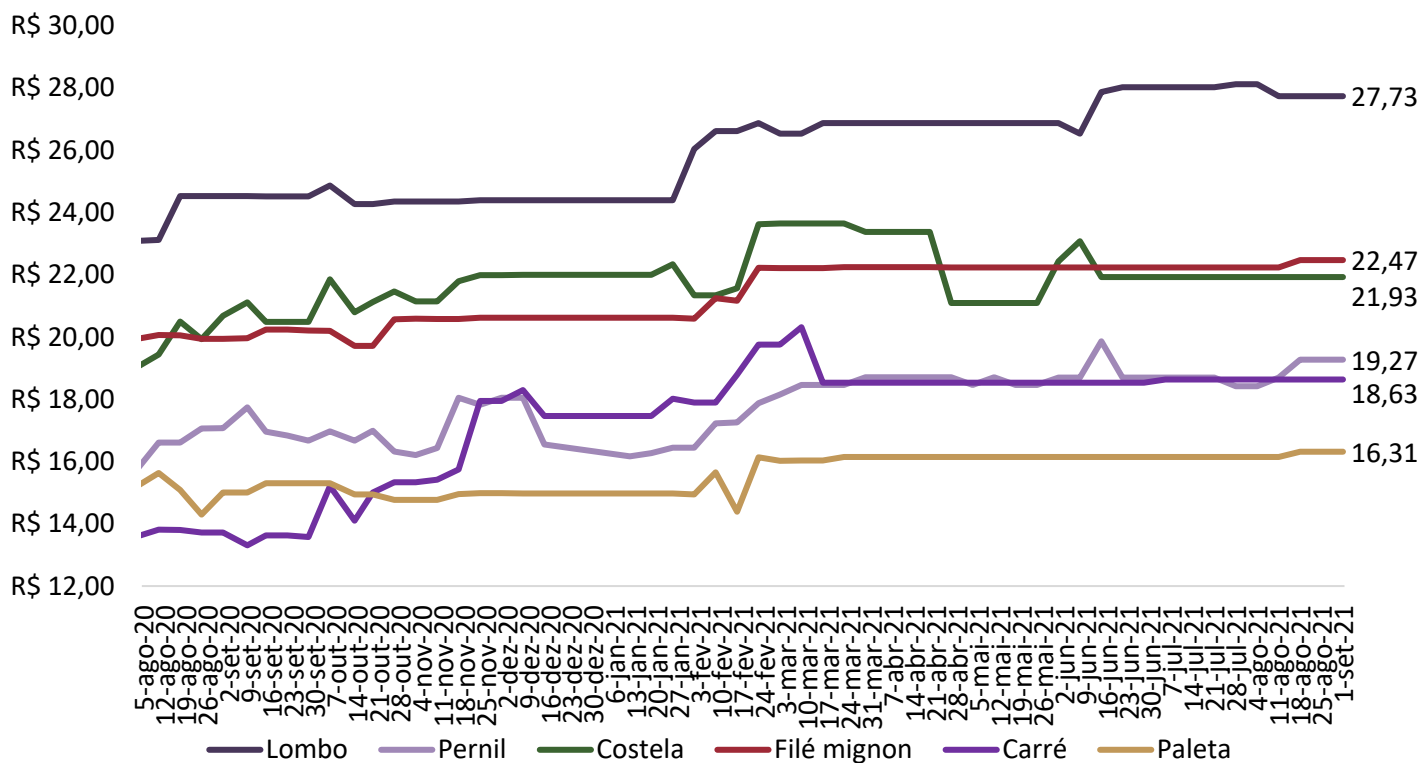

Fonte: Imea

COMPARATIVOS

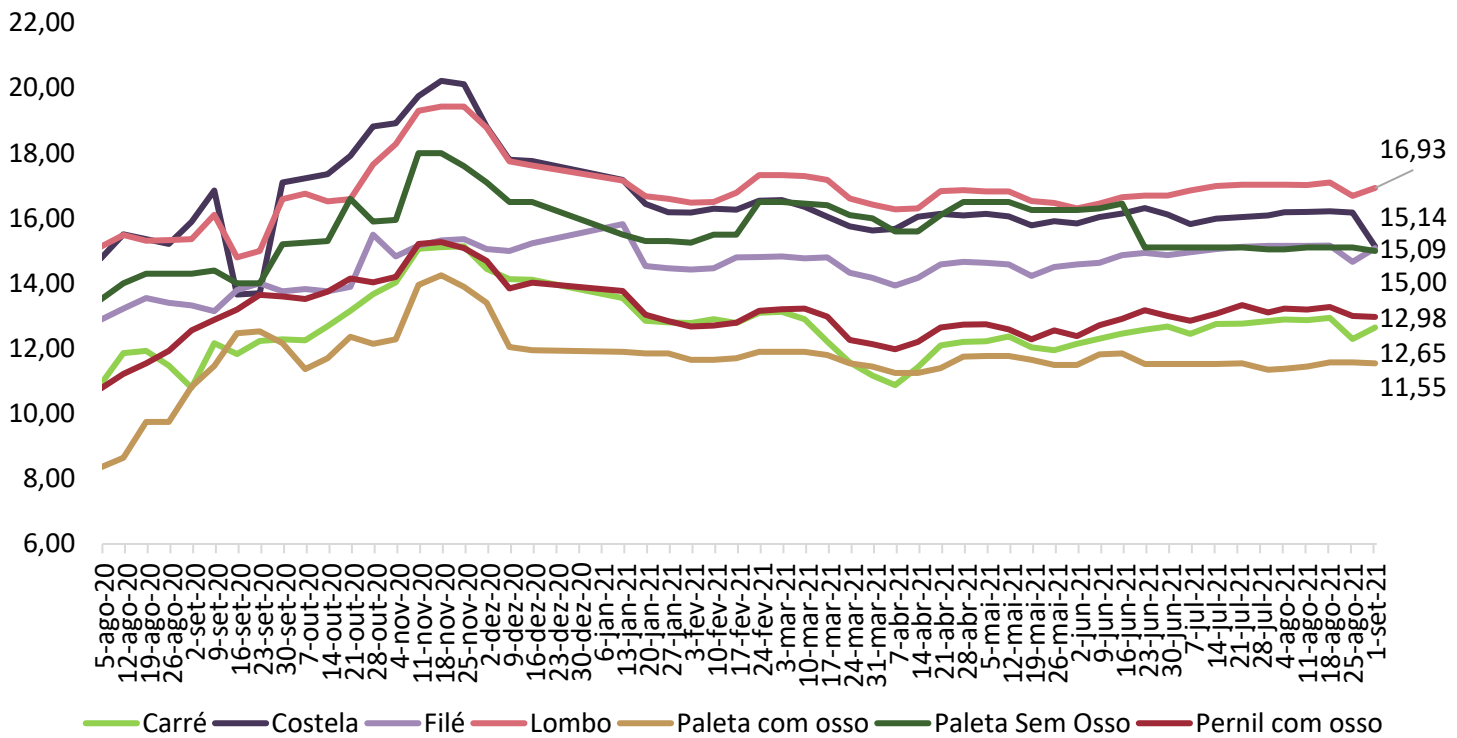
Gráfico 6. Preços dos cortes de suíno no atacado em Mato Grosso (R\$/kg)

Fonte: Imea

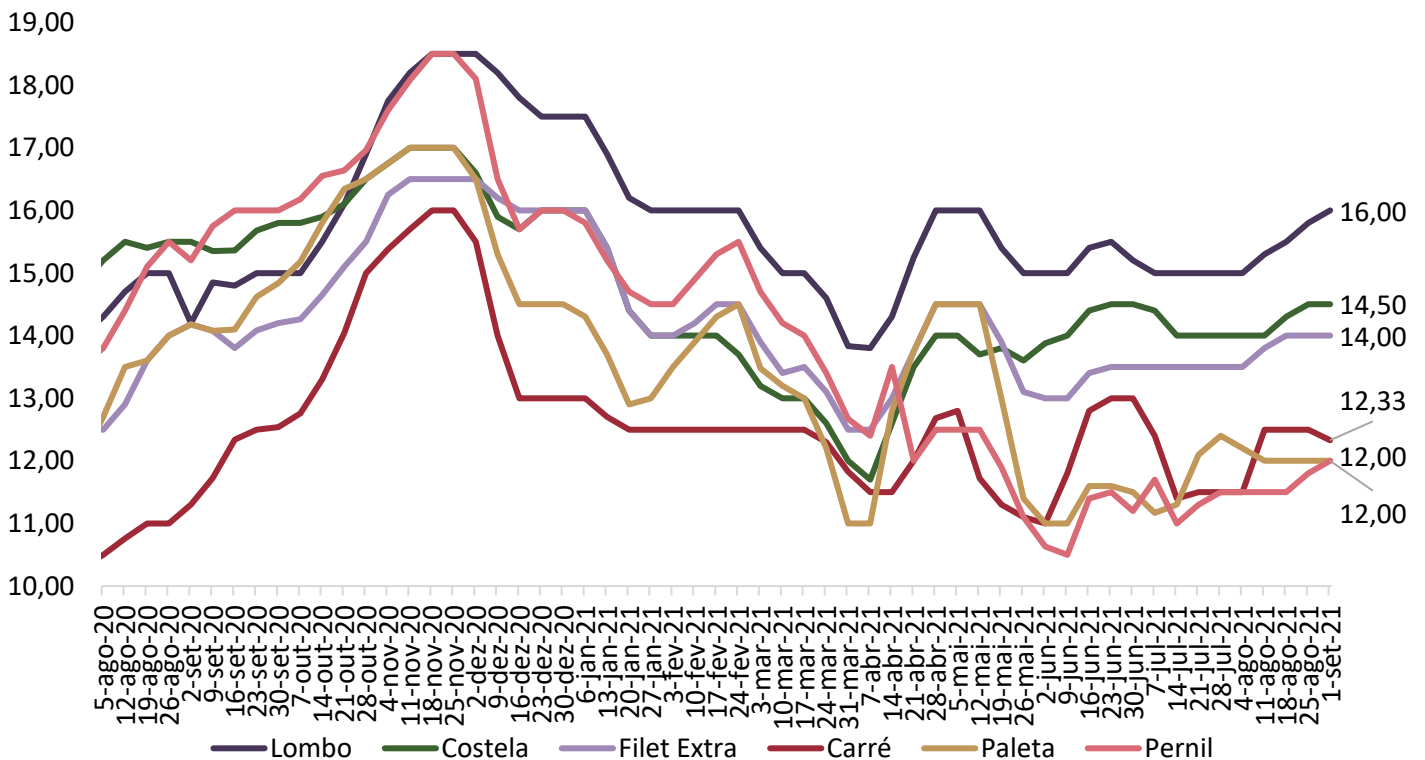
Gráfico 7. Preços dos cortes no atacado em São Paulo (R\$/kg)

Fonte: Intercarnes

COMPARATIVOS

Gráfico 8. Relação de troca suíno vivo/varejo e suíno vivo/indústria

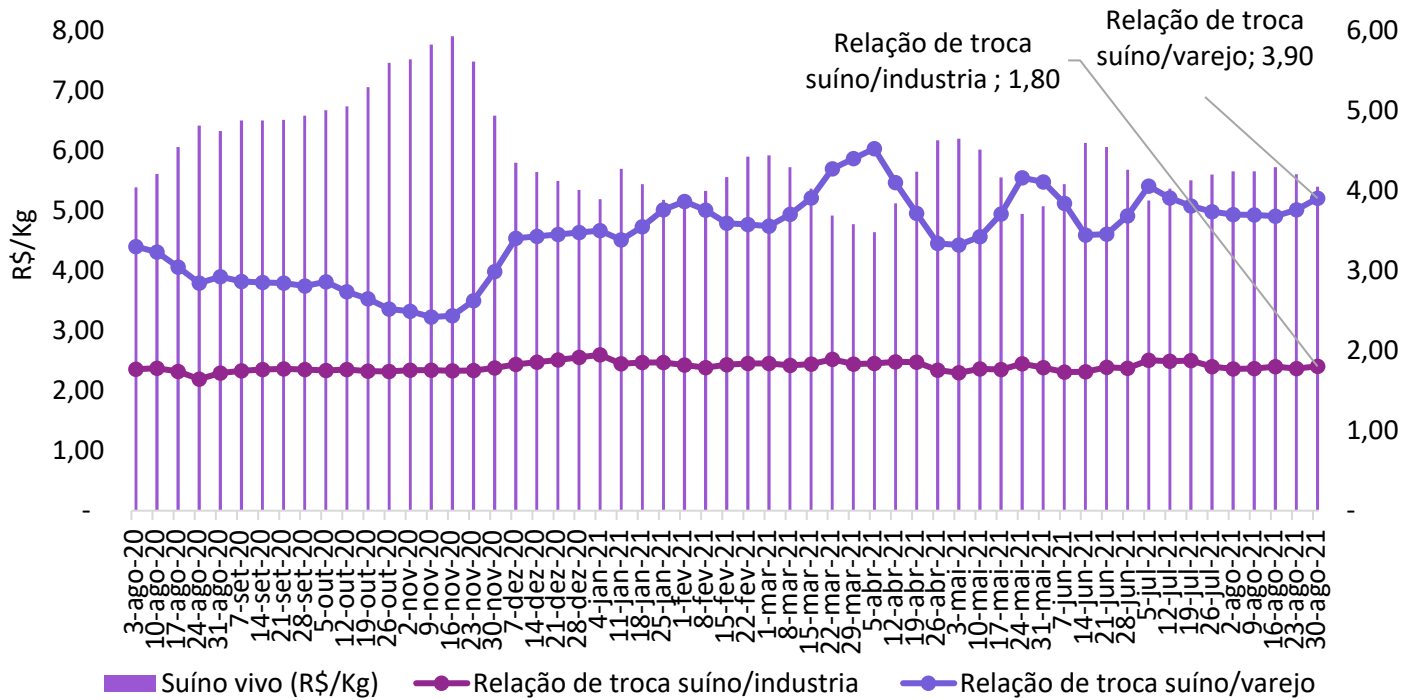

Fonte: Imea

Gráfico 9. Preço médio de exportação de carne suína em pedaços (R\$/kg)

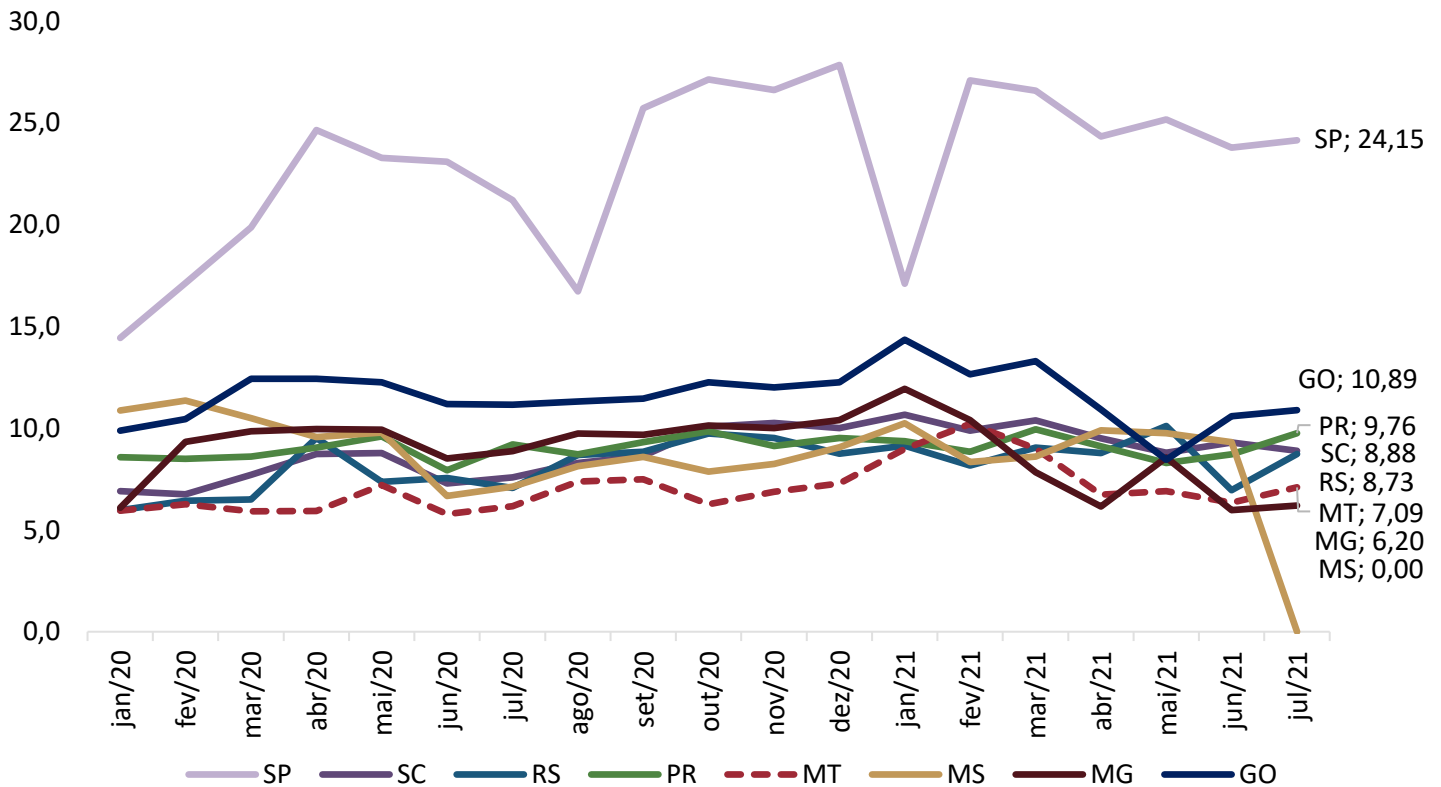

Fonte: Safras e Mercado

COMPARATIVOS

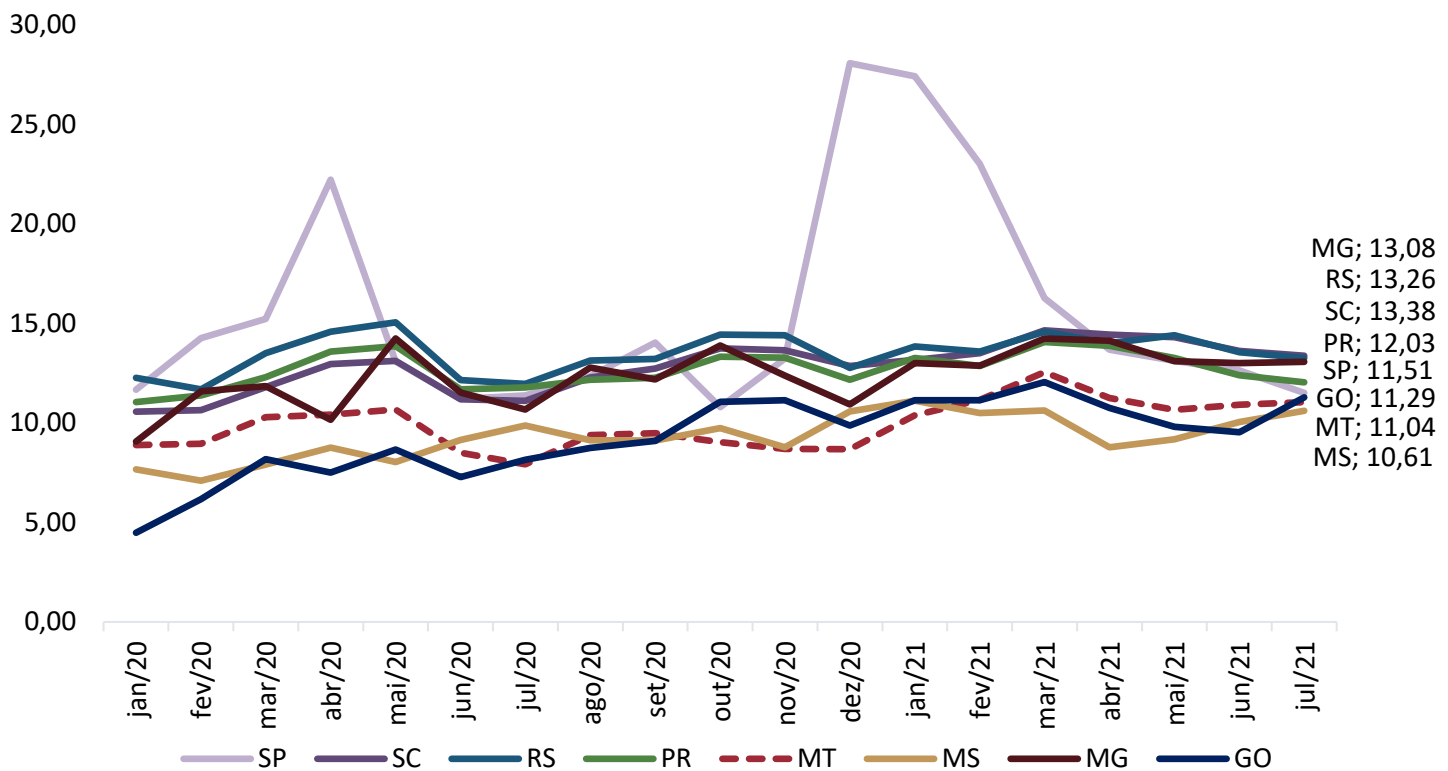
Gráfico 10. Preço médio de exportação de carne suína congelada (R\$/kg)

Fonte: Safras e Mercado

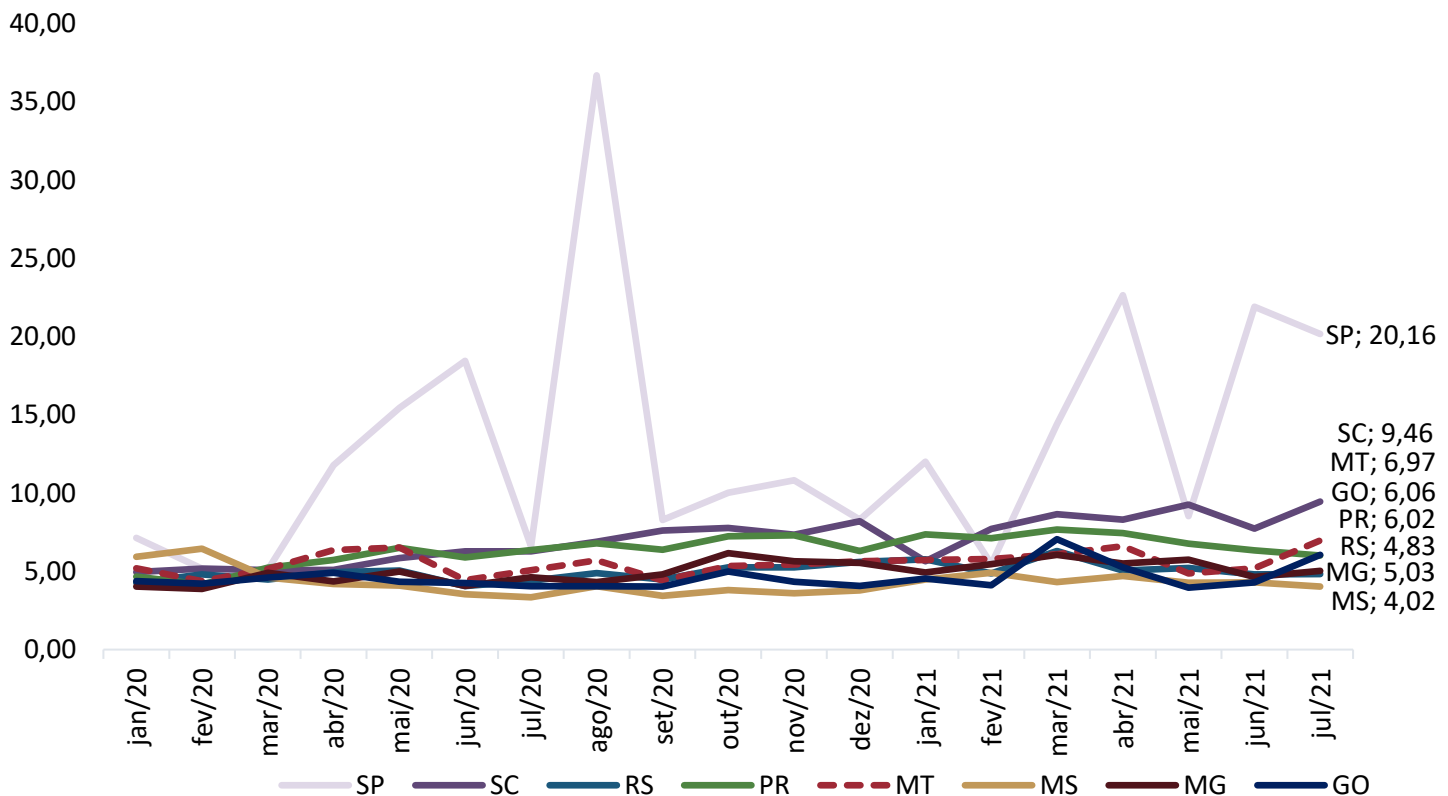
Gráfico 11. Preço médio de exportação de carne suína em miúdos (R\$/kg)

Fonte: Safras e Mercado

COMPARATIVOS

Gráfico 12. Exportações brasileiras de carne suína (volume)

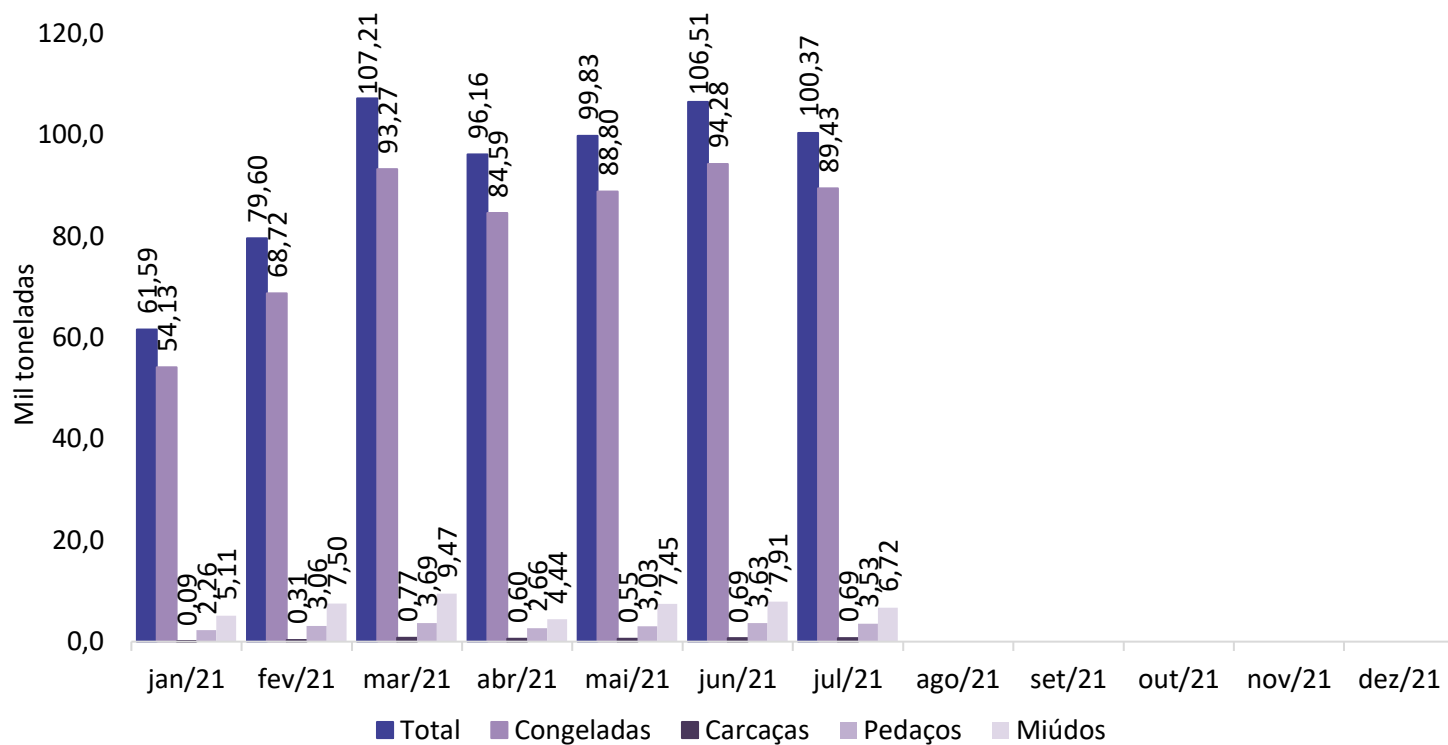

Fonte: Safras e Mercado

Gráfico 13. Exportações mato-grossenses de carne suína (volume)

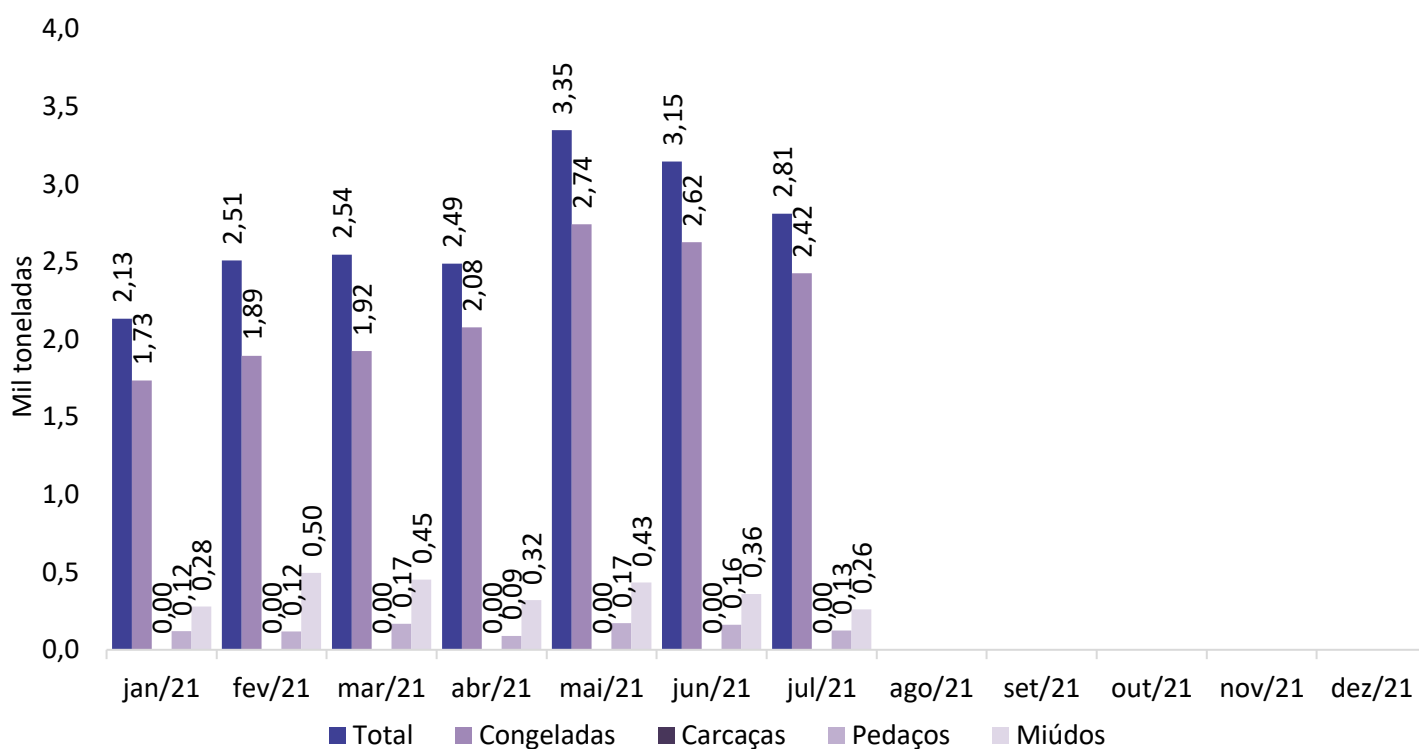

Fonte: Safras e Mercado