

# RELATÓRIO SEMANAL



Elaboração: Imea

## MERCADO DE SUÍNOS

	Fonte	Praças	Coleta	Unidade	Anterior	Atual	Varição
Carcaça Especial	Jox	SP	Semanal	R\$/kg	10,68	10,90	2,06%
Carcaça Especial	Cepea	SP	Semanal	R\$/kg	10,81	11,28	4,35%
Carcaça Especial	Safras e mercado	SP	Semanal	R\$/kg	10,63	10,90	2,54%
Média das carcaças	03 institutos	SP	Semanal	R\$/kg	10,71	11,03	2,99%
<b>Sugestão de preço DENTRO do Estado</b>	<b>55% da média</b>	<b>SP</b>	<b>Semanal</b>	<b>R\$/kg</b>	<b>5,89</b>	<b>6,06</b>	<b>2,99%</b>
<b>Sugestão de preço FORA do Estado</b>	<b>57% da média</b>	<b>SP</b>	<b>Semanal</b>	<b>R\$/kg</b>	<b>6,10</b>	<b>6,29</b>	<b>2,99%</b>
Carcaça	Imea	MT	Semanal	R\$/kg	10,55	10,87	3,03%
Suíno Vivo (Preço pago ao produtor)	Imea	MT	Semanal	R\$/kg	6,42	6,32	-1,56%
Diferencial de Base das Carcaças	Imea e Cepea	MT - SP	Semanal	%	-2,41	-3,63	0,51 p.p

A formação de estoques no varejo se inicia para atender a demanda nessa primeira quinzena do mês. Fatores como a maior capitalização do consumidor final e as elevadas cotações nos preços da carne bovina podem contribuir para o cenário de alta na demanda interna da proteína suína. Com isso, no comparativo semanal as cotações no atacado aumentaram 2,99% para São Paulo, segundo a média dos três institutos, e 3,03% para a praça de Mato Grosso. Contudo, com o preço do suíno aumentando gradativamente a três meses, a queda de braço entre produtores e frigoríficos foram mais acirradas, e isso fez com que o preço do quilo do suíno vivo apresentasse leve decréscimo de 1,26% ante a semana anterior, sendo cotado a R\$ 6,32/kg. No entanto, com os animais ainda leves nas granjas, a oferta segue restrita e, por isso, a tendência nas cotações ainda é de alta.

## MERCADO DE BOVINOS

	Fonte	Praças	Coleta	Unidade	Anterior	Atual	Varição
Boi gordo à vista	Imea	MT	Semanal	R\$/@	206,07	210,18	1,99%
Carcaça Casada	Imea	MT	Semanal	R\$/kg	14,83	14,88	0,34%
Carcaça Casada	Cepea	SP	Semanal	R\$/kg	14,80	15,37	3,85%
Carcaça Casada	Jox	SP	Semanal	R\$/kg	-	-	-
Carcaça Casada	Safras e mercado	SP	Semanal	R\$/kg	-	-	-
Média das carcaças	03 institutos	SP	Semanal	R\$/kg	14,80	15,37	3,85%
Diferencial de Base das Carcaças	Imea e Cepea	MT - SP	Semanal	%	0,20	-3,19	-16,73 p.p

A oferta no estado mato-grossense ainda segue restrita mesmo com animais oriundos de confinamento sendo negociados. Sendo assim, nesta semana as cotações apresentaram leve acréscimo de 1,99% e a arroba do boi gordo fechou em torno de R\$ 210,19. Com relação a demanda interna, o comércio na ponta da cadeia se prepara para esta primeira quinzena do mês e começa a formar seus estoques, impulsionando as cotações no atacado. No entanto, é possível observar que a variação em São Paulo foi mais intensa, de 3,85% enquanto em Mato Grosso, foi de apenas 0,34% no comparativo semanal. Diante dessa oferta mais restrita no estado paulista, é provável que os envios interestaduais continuem aquecidos para atender a ponta da cadeia.

## MERCADO DE AVES

	Fonte	Praças	Coleta	Unidade	Anterior	Atual	Varição
Frango congelado	Cepea	SP	Semanal	R\$/kg	4,98	5,22	4,82%
Frango resfriado	Cepea	SP	Semanal	R\$/kg	4,95	5,15	4,04%
Frango congelado	Jox	SP	Semanal	R\$/kg	4,52	4,66	3,10%
Frango resfriado	Jox	SP	Semanal	R\$/kg	4,80	4,92	2,50%
Frango congelado	Safras e mercado	SP	Semanal	R\$/kg	-	-	-
Frango resfriado	Safras e mercado	SP	Semanal	R\$/kg	-	-	-

As cotações do frango abatido seguem aquecidas para esse início de setembro, visto que as perspectivas são boas para o consumo da proteína. Isto porque, com a carne bovina em elevados patamares e a suína seguindo o mesmo ritmo de maiores cotações influenciadas pelas consecutivas alta no quilo do suíno vivo, a carne de frango se mostra uma boa competidora no mercado por apresentar preços menos elevados. Com isso, para atender a demanda mais intensa no início do mês, as cotações do frango apresentaram acréscimos em ambas as categorias. No instituto Cepea, por exemplo, o aumento foi de 4,82% e 4,04% para o congelado e resfriado. Já para a Jox Assessoria, o acréscimo registrado foi de 3,10% e 2,50% na mesma ordem.

## COMPARATIVOS

**Gráfico 1.** Média dos preços do suíno vivo pago ao produtor nas macrorregiões de Mato Grosso (R\$/kg)

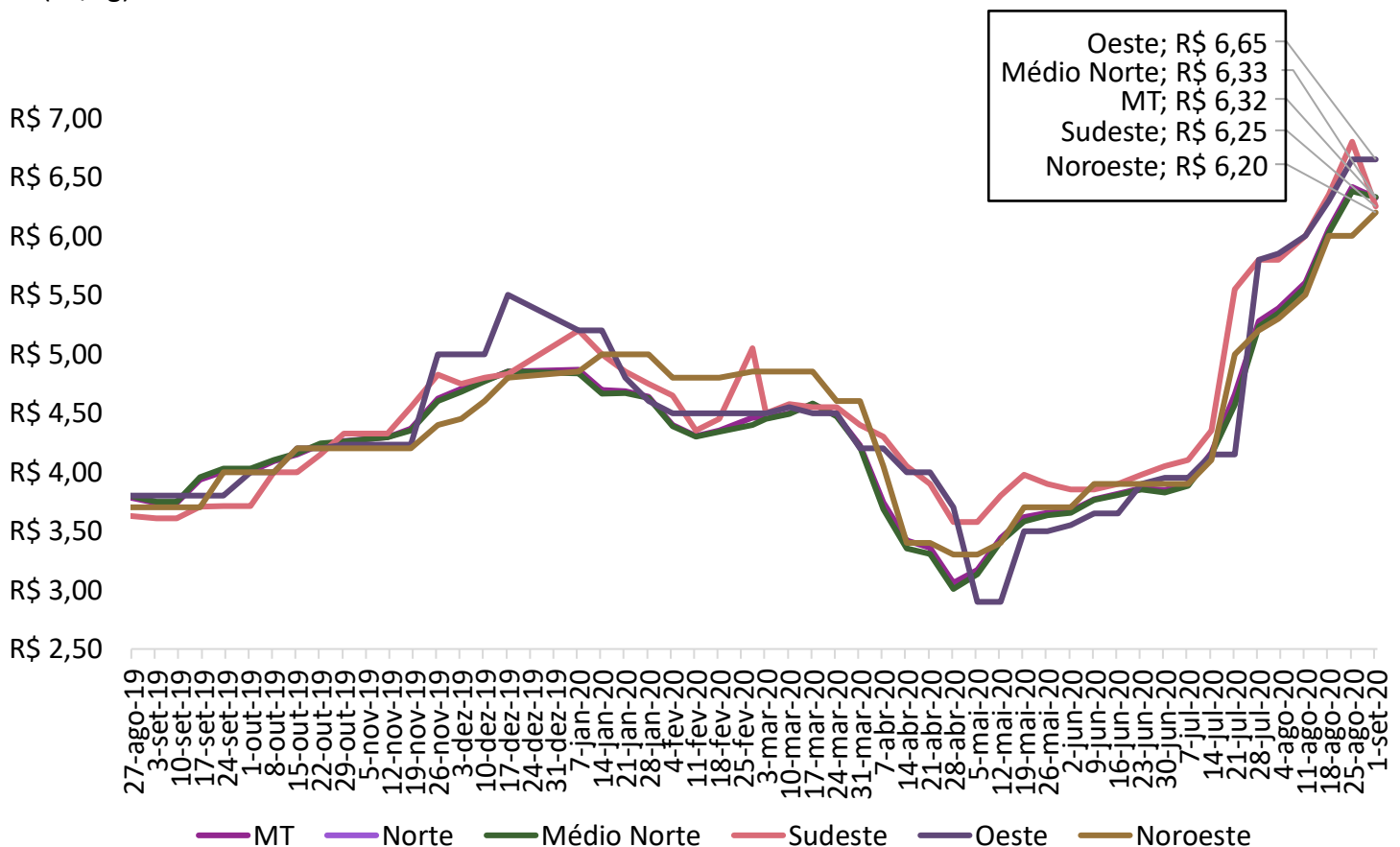

## COMPARATIVOS

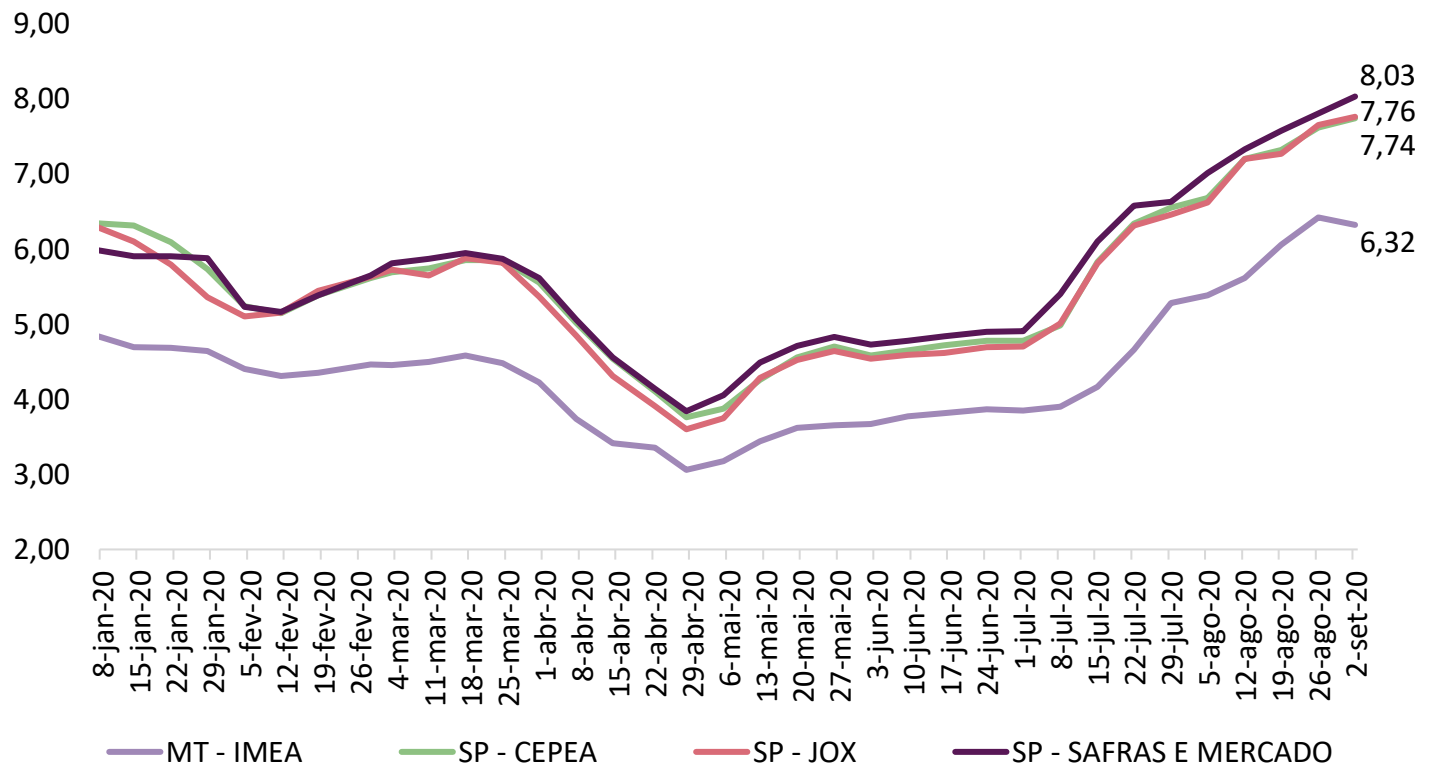
**Gráfico 2.** Média dos preços do suíno vivo pago ao produtor em Mato Grosso e São Paulo (R\$/kg)

Fonte: Imea, Safras e mercado, Cepea e Jox

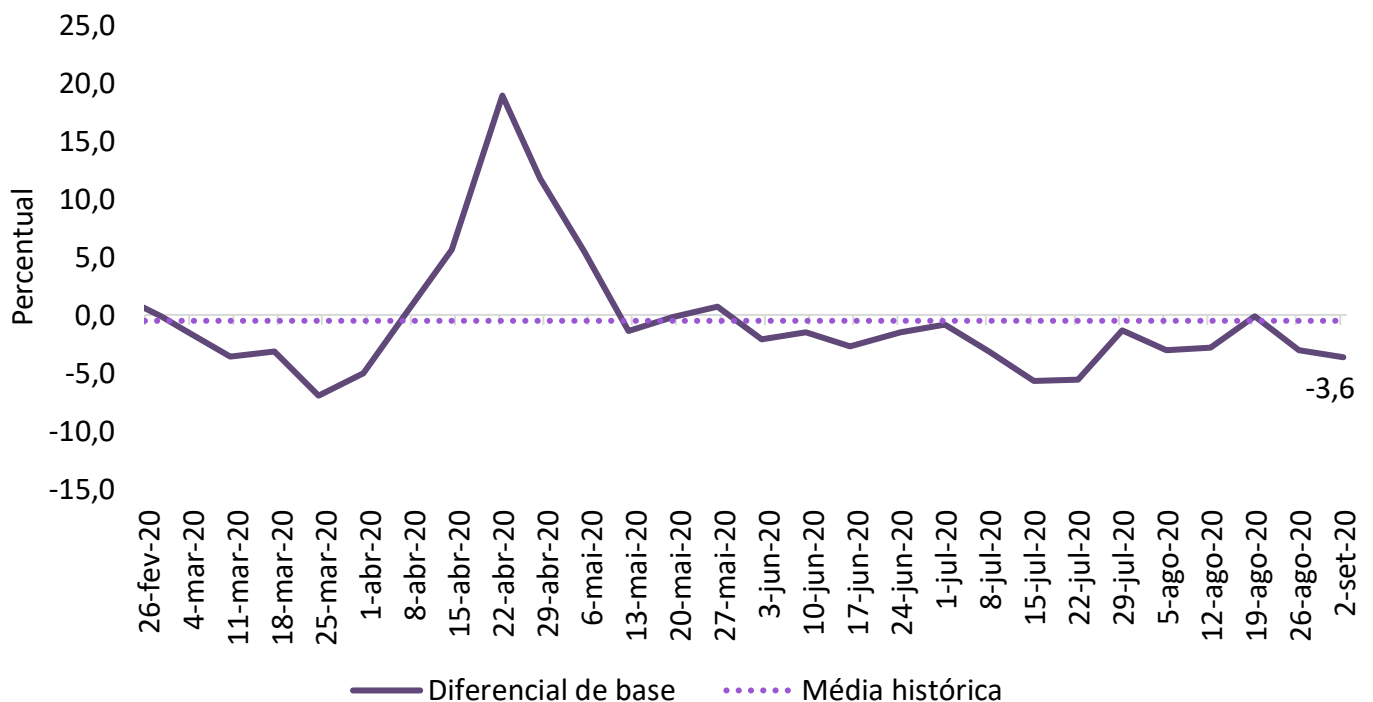
**Gráfico 3.** Diferencial de base entre as carcaças de Mato Grosso e São Paulo

Fonte: Imea e Cepea

## COMPARATIVOS

Gráfico 4. Média dos preços da carcaça do suíno (R\$/kg)

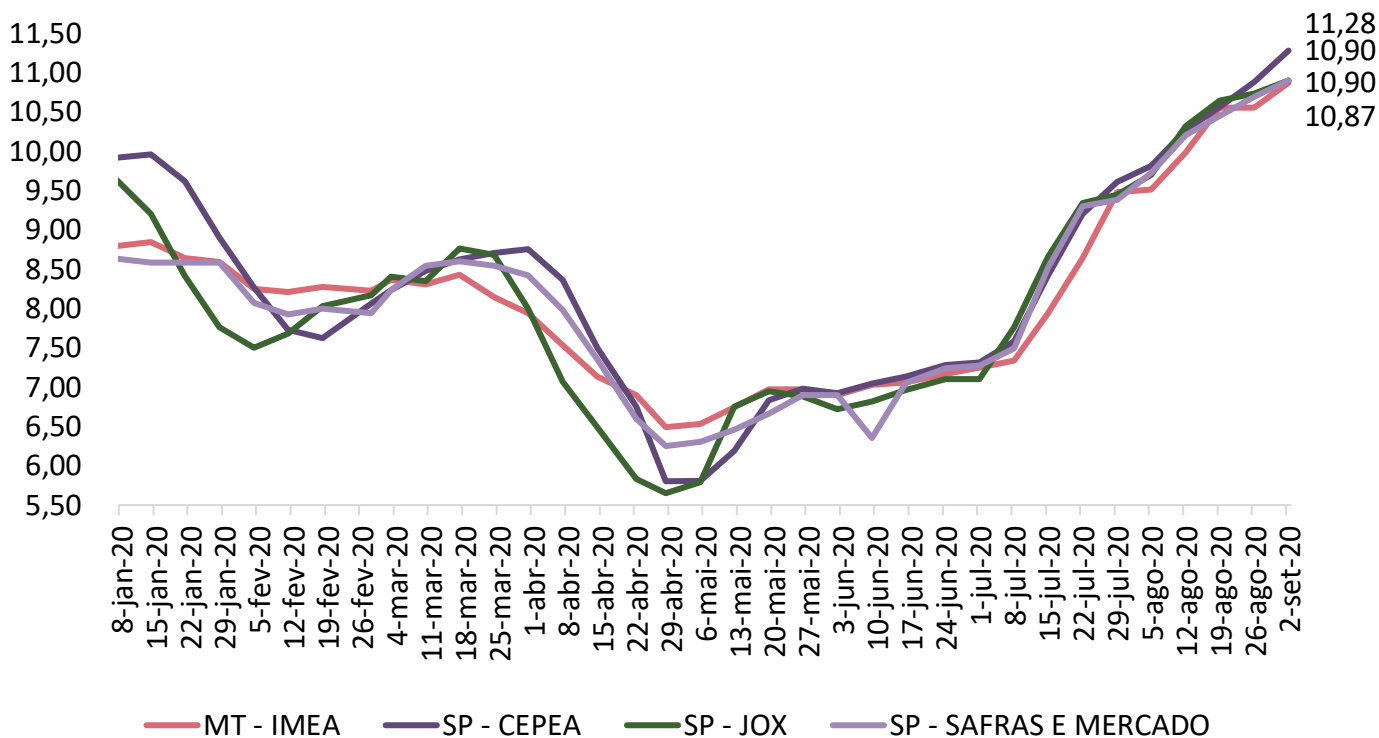

Fonte: Imea, Safras e mercado, Cepea e Jox

Gráfico 5. Preços dos cortes no varejo em Mato Grosso (R\$/kg)

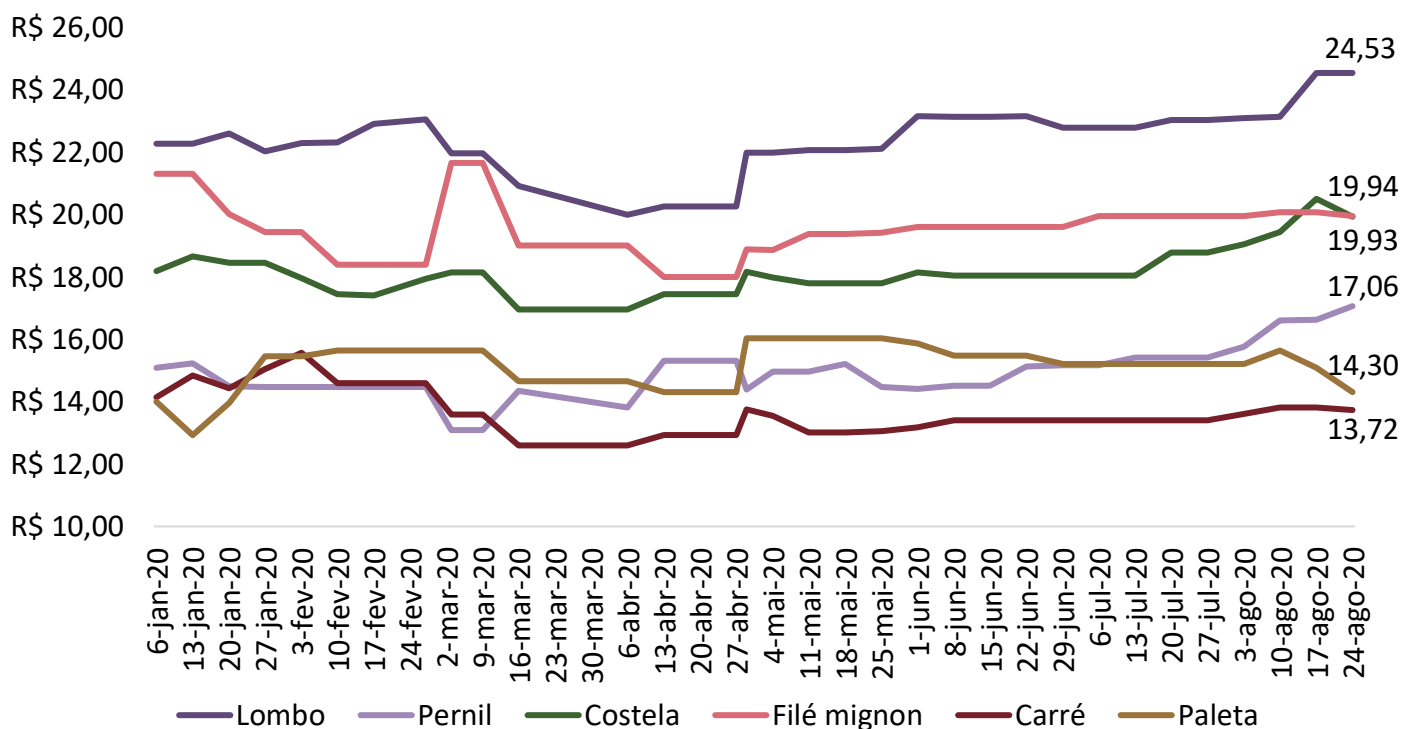

Fonte: Imea

## COMPARATIVOS

Gráfico 6. Preços dos cortes no atacado em Mato Grosso (R\$/kg)

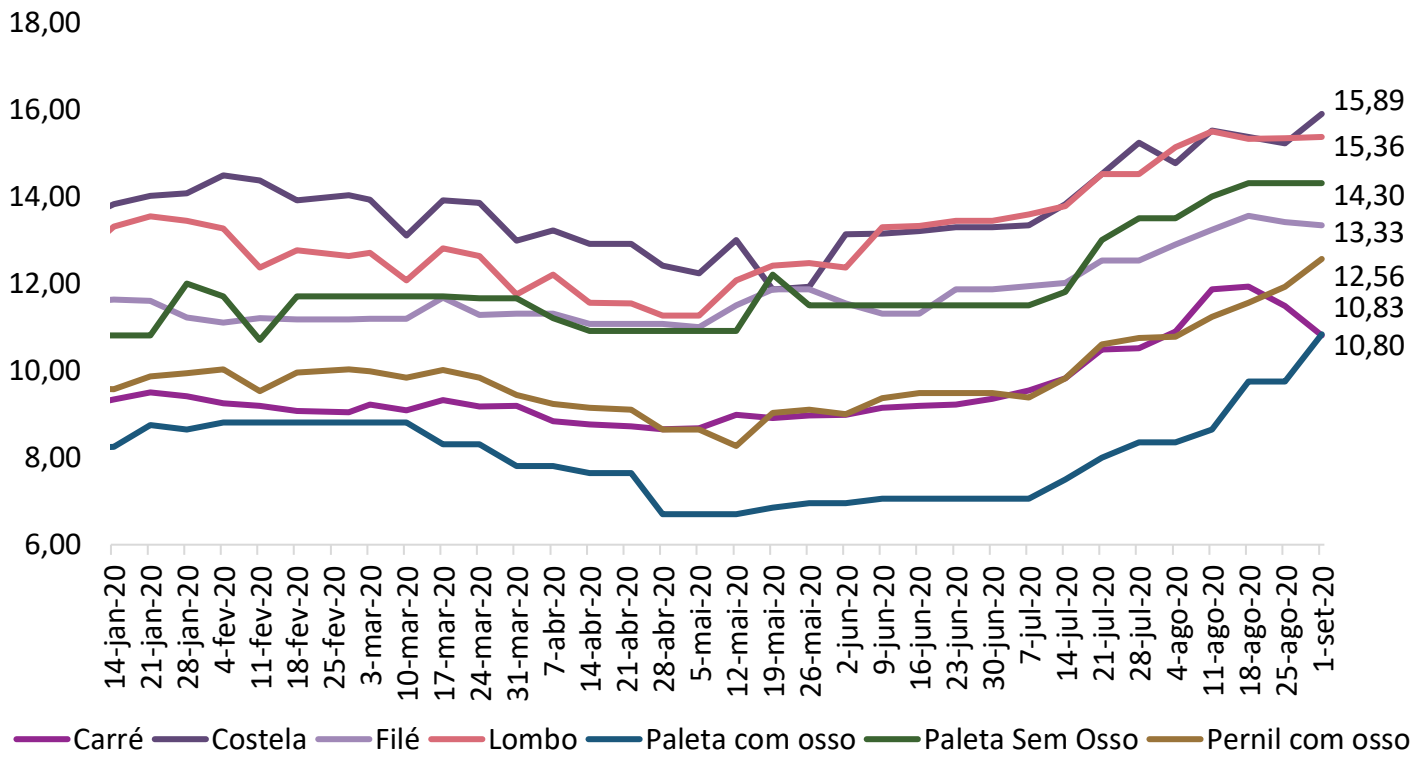

Fonte: Imea

Gráfico 7. Preços dos cortes no atacado em São Paulo (R\$/kg)

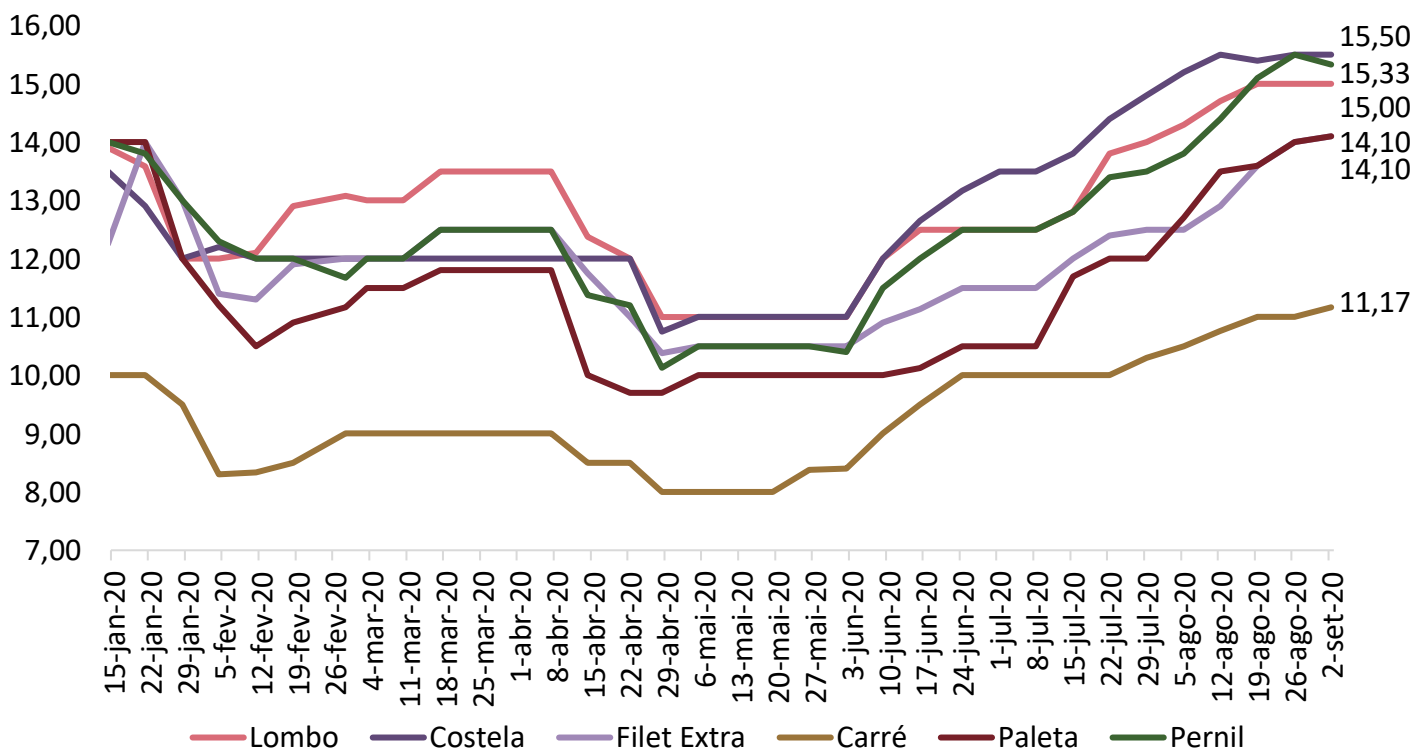

Fonte: Intercarnes

## COMPARATIVOS

Gráfico 8. Exportações brasileiras de carne suína (volume)

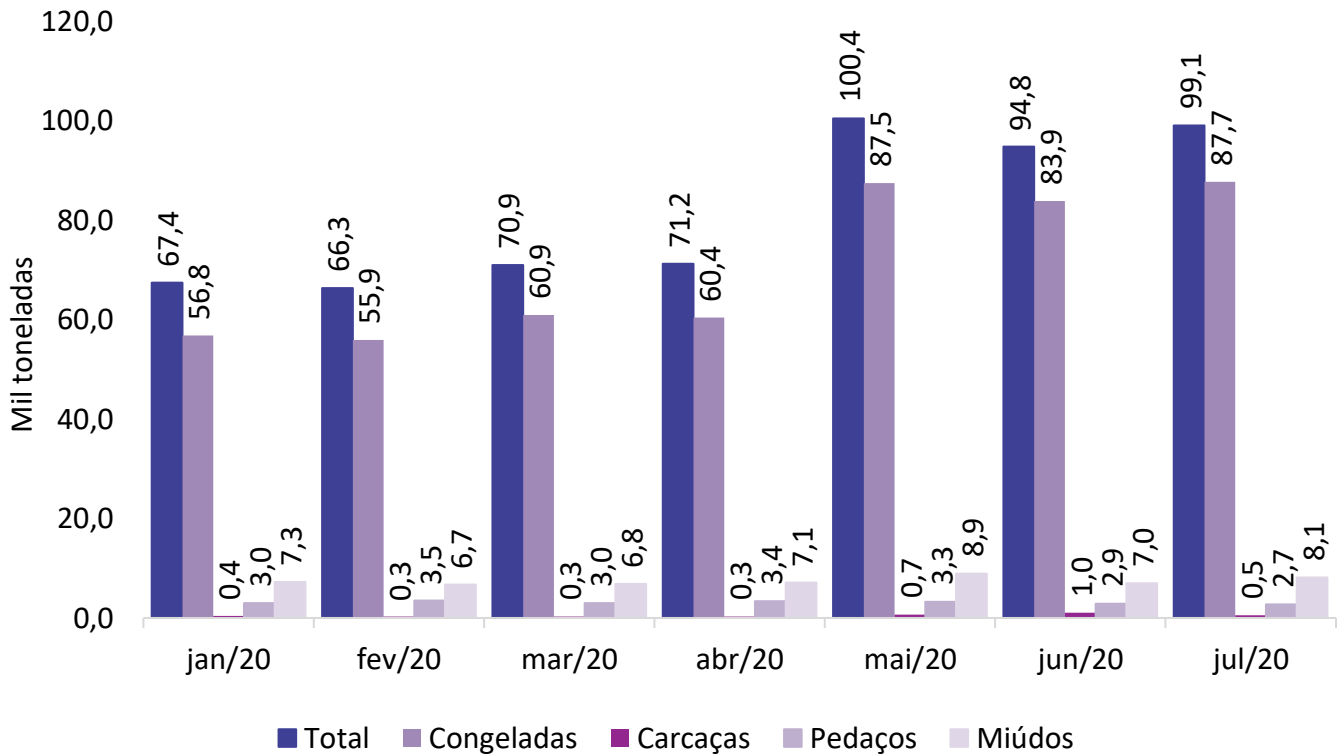

Fonte: Safras e Mercado

Gráfico 9. Exportações mato-grossenses de carne suína (volume)

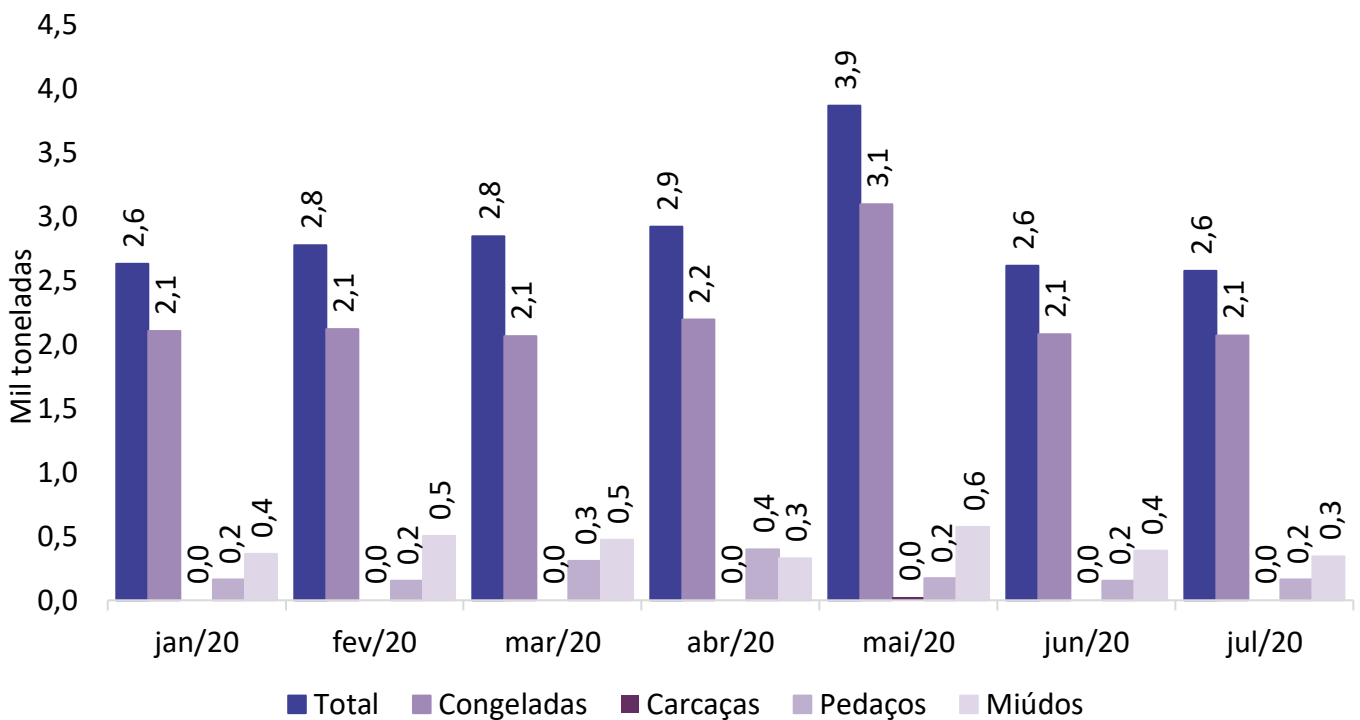

Fonte: Safras e Mercado