



INSTITUTO MATO-GROSSENSE DE ECONOMIA AGROPECUÁRIA



INDICADORES



RELATÓRIOS
DE MERCADO



ESTUDOS
CUSTOMIZADOS



METODOLOGIA

www.imea.com.br



Relatório Quinzenal do Mercado de Suínos

15/03/2022



Instituto Mato-grossense de Economia Agropecuária



Mercado suinícola em Mato Grosso



Rebanho de matrizes (IBGE)

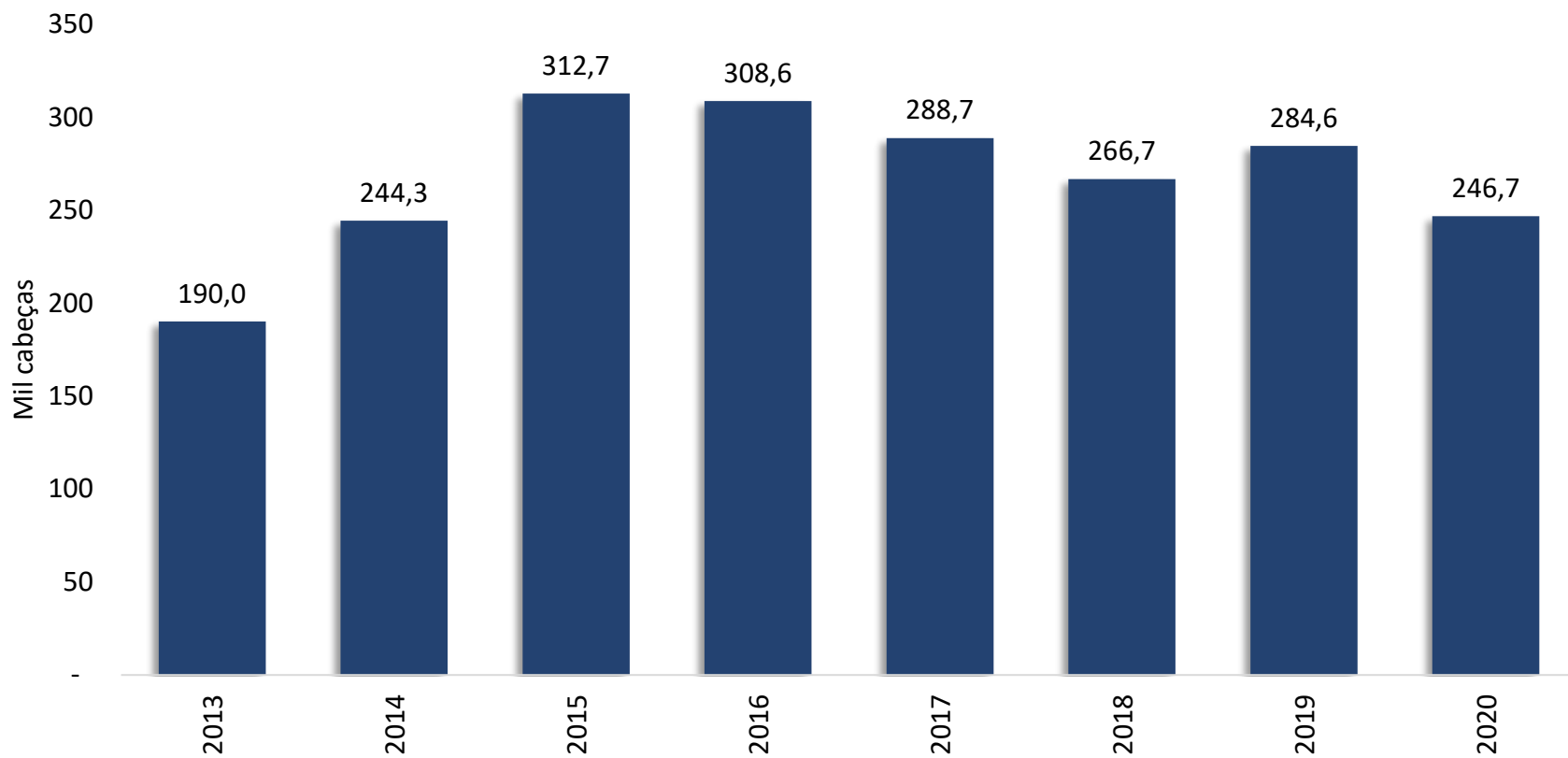

Rebanho de suínos (IBGE)

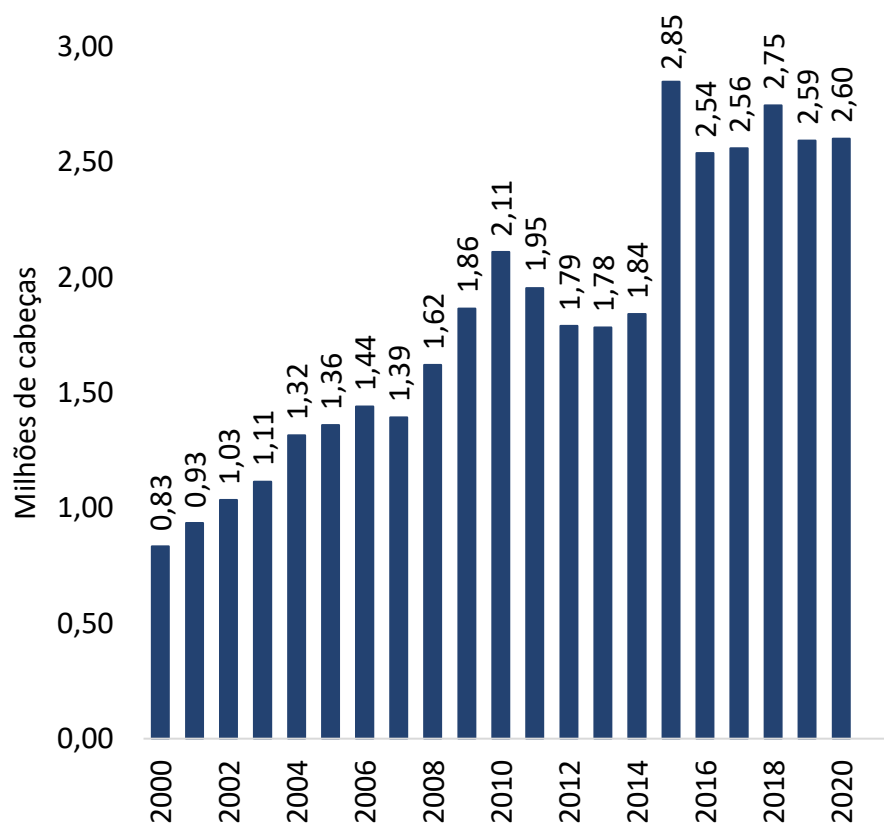

Rebanho de suínos (Indea-MT)

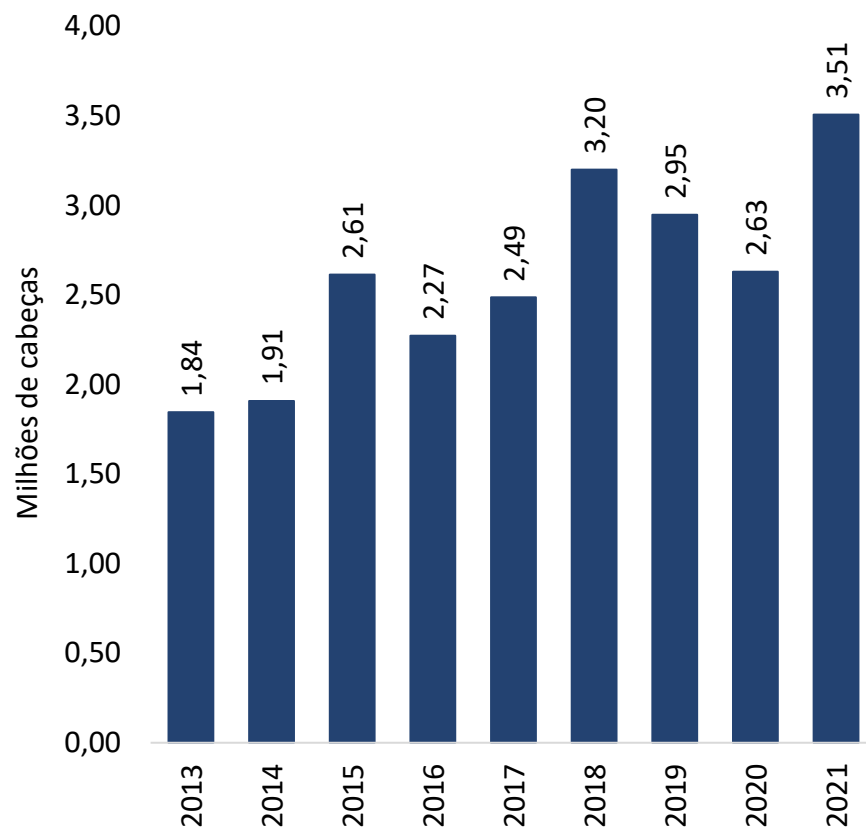

Abate de suínos (IBGE)

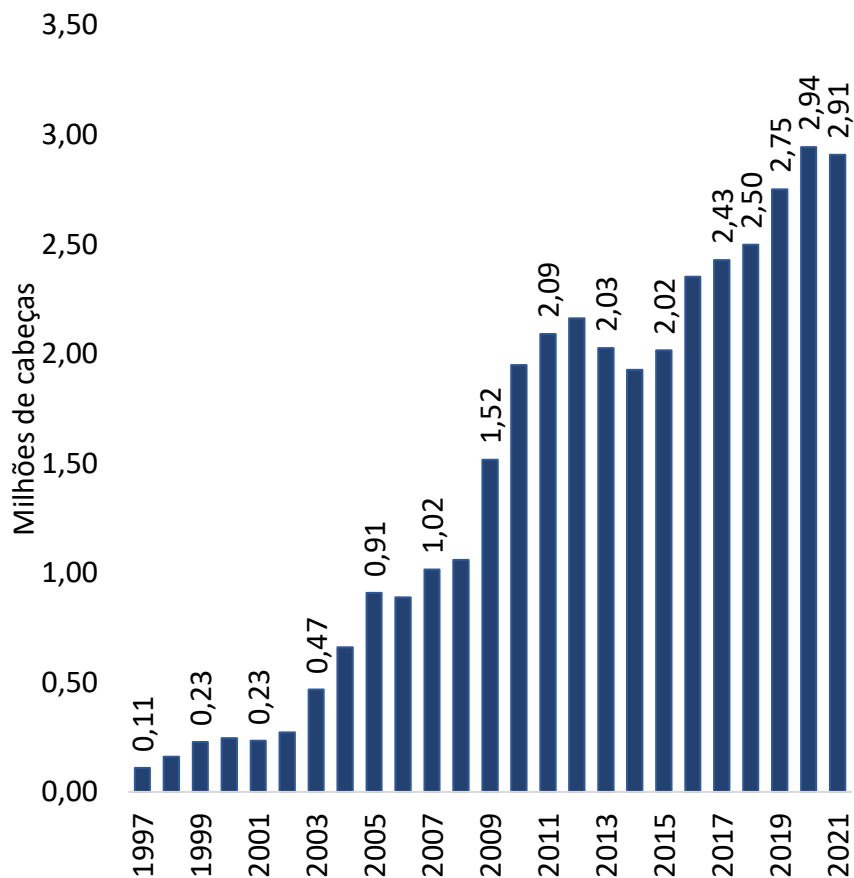

Abate de suínos (Indea-MT)

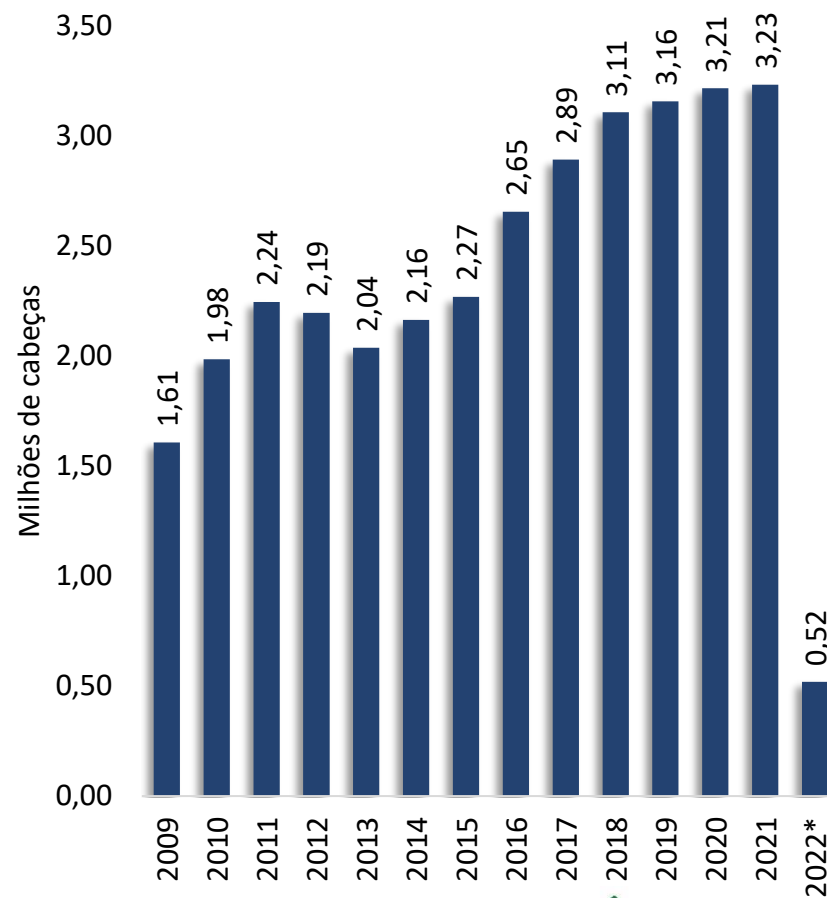

¹Dados acumulados até fev.22.

Fonte: IBGE/Indea-MT.

Comparativo de abate de suínos entre 2021 e 2022 em Mato Grosso

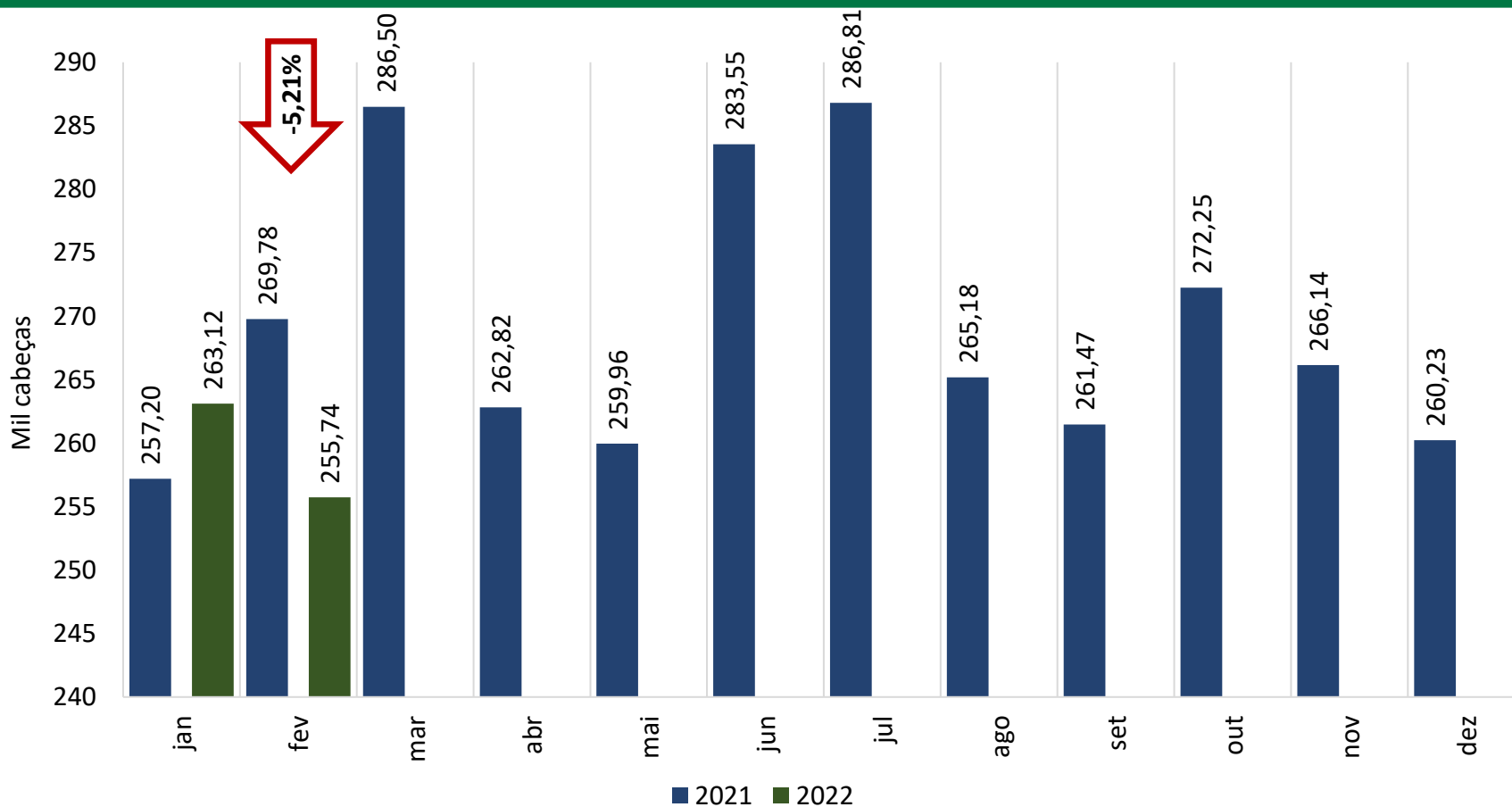

Abate por região em 2022¹ (cabeças)

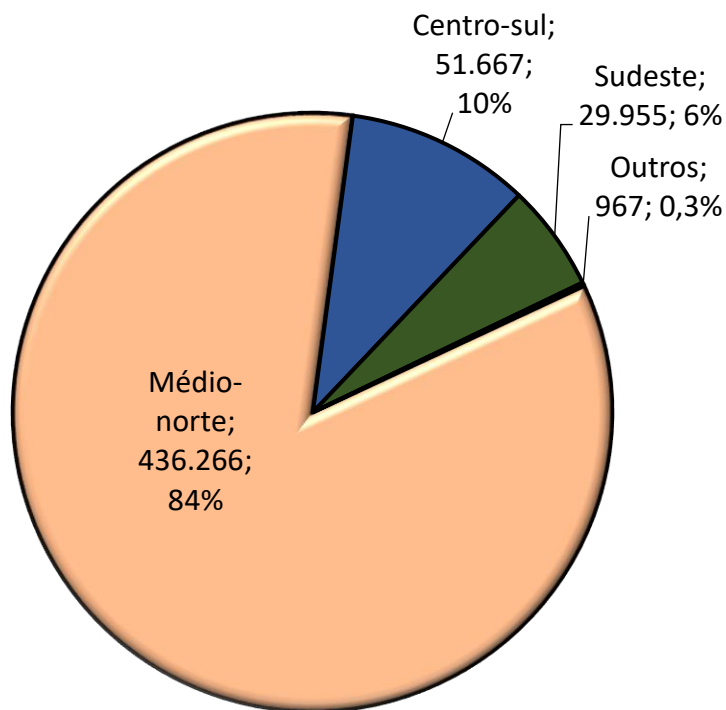

■ Médio-norte
 ■ Centro-sul
 ■ Sudeste
 ■ Outros

Abate estratificado por regime de atividade

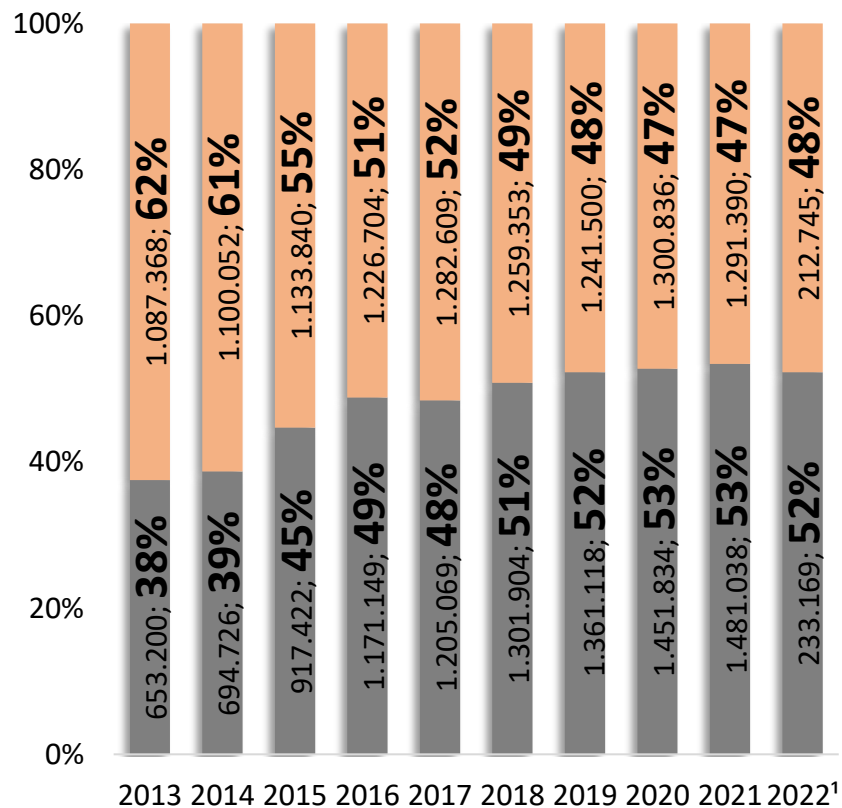

■ Independente
 ■ Integrado

¹Dados até fev.22.

Fonte: Indea.

Produção de carne suína em Mato Grosso

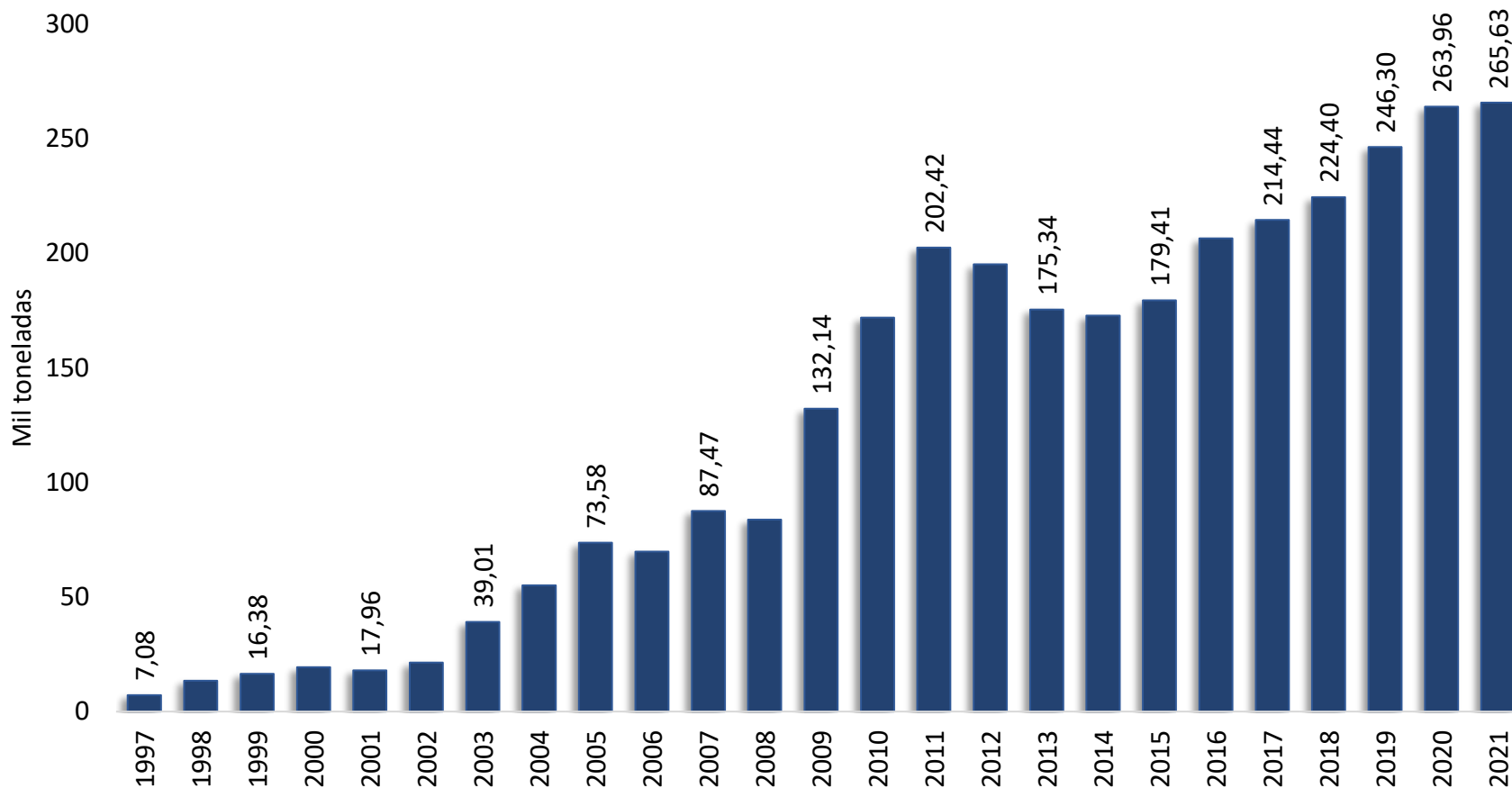

Animais encaminhados para outros estados

Engorda

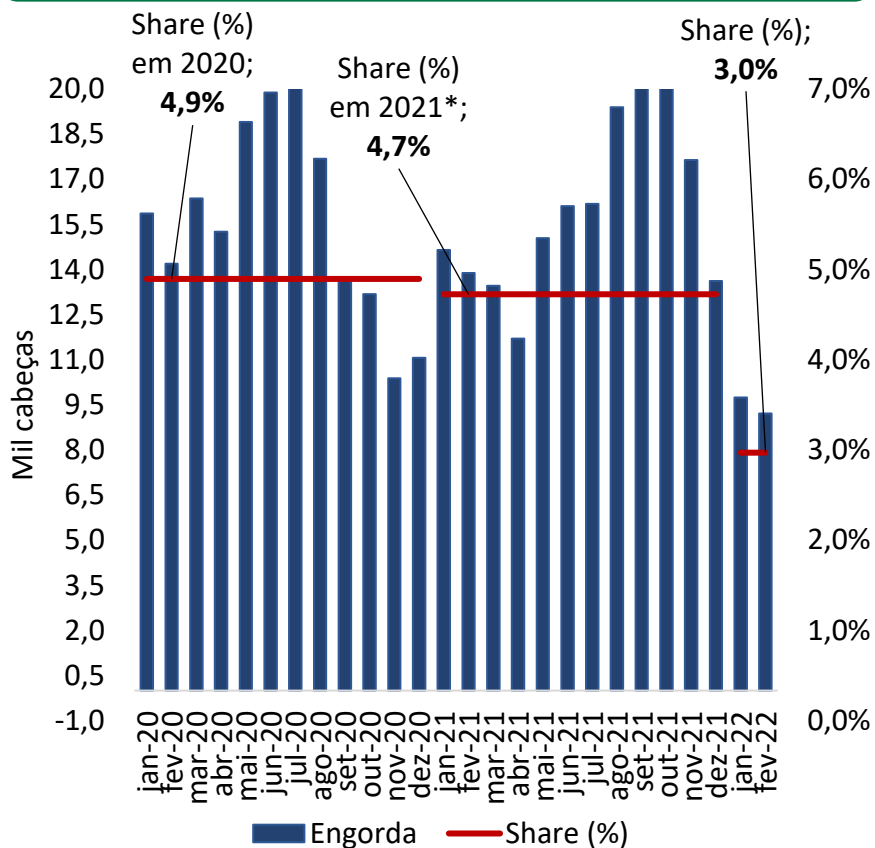

Abate

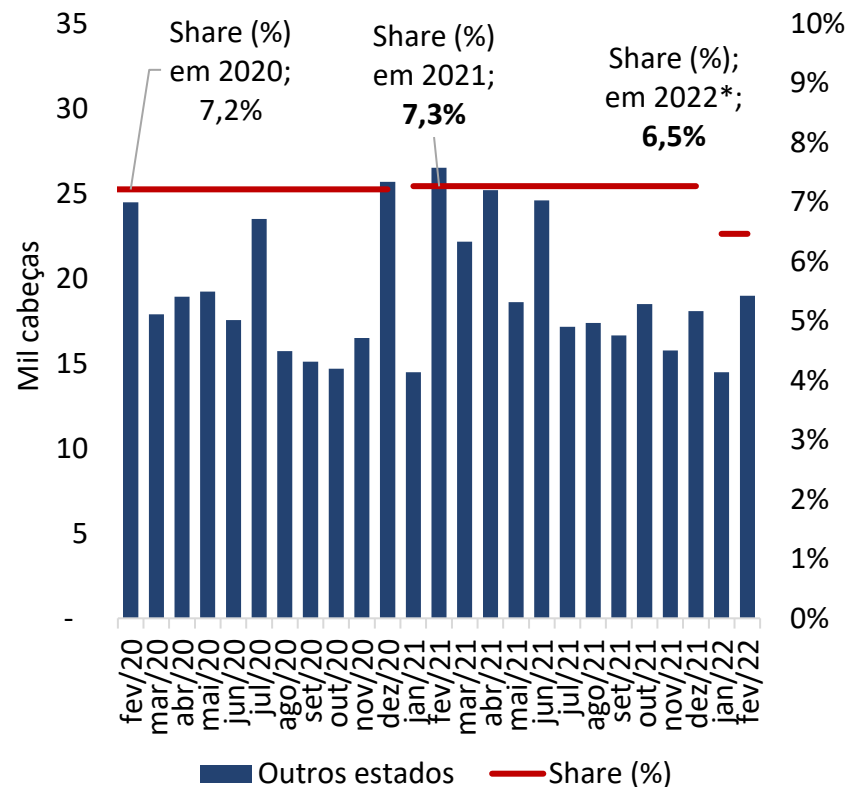

Destino da produção de Mato Grosso em 2021

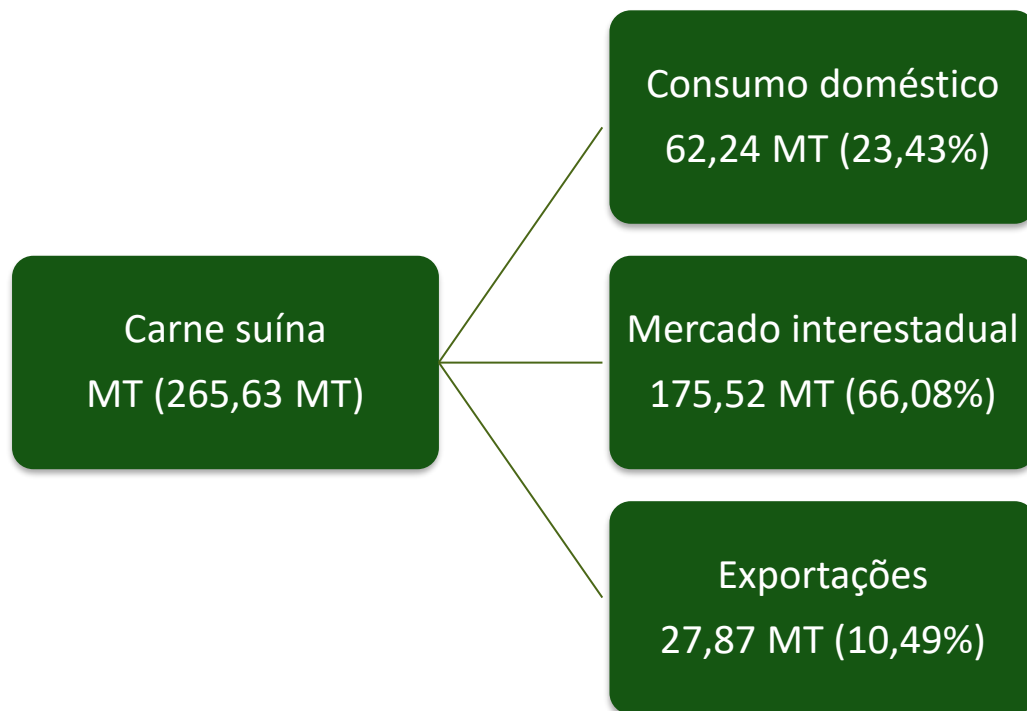

Evolução do consumo per capita de carne suína em MT

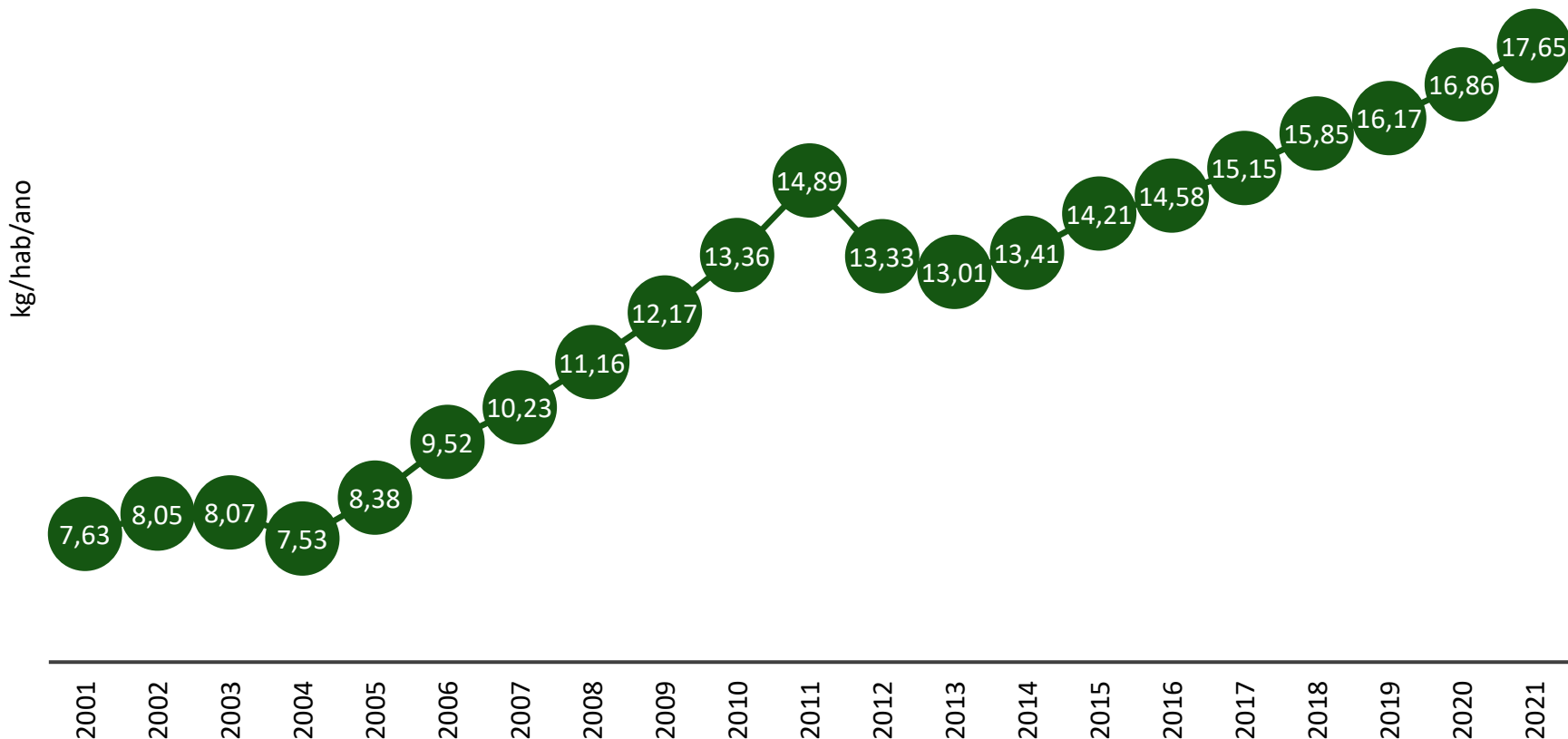

Nota: Considerou-se que a média de consumo per capita de carne suína em Mato Grosso seja igual ao do Brasil.

Fonte: IBGE/Mdic. Elaboração: Imea

Exportações de carne suína de Mato Grosso

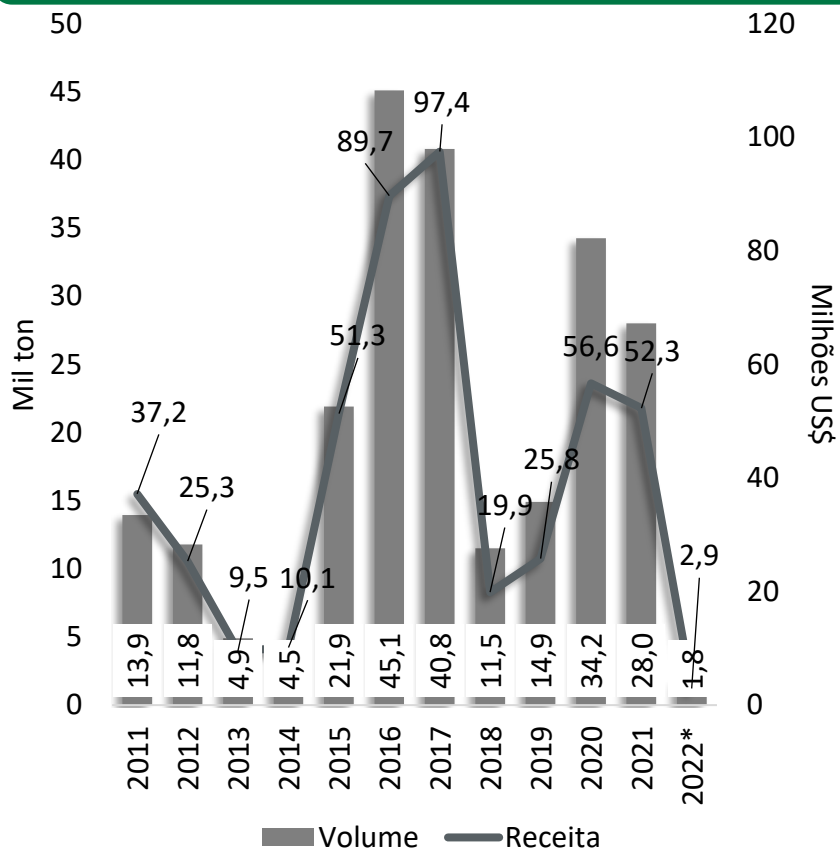

Exportações brasileiras e participação de Mato Grosso

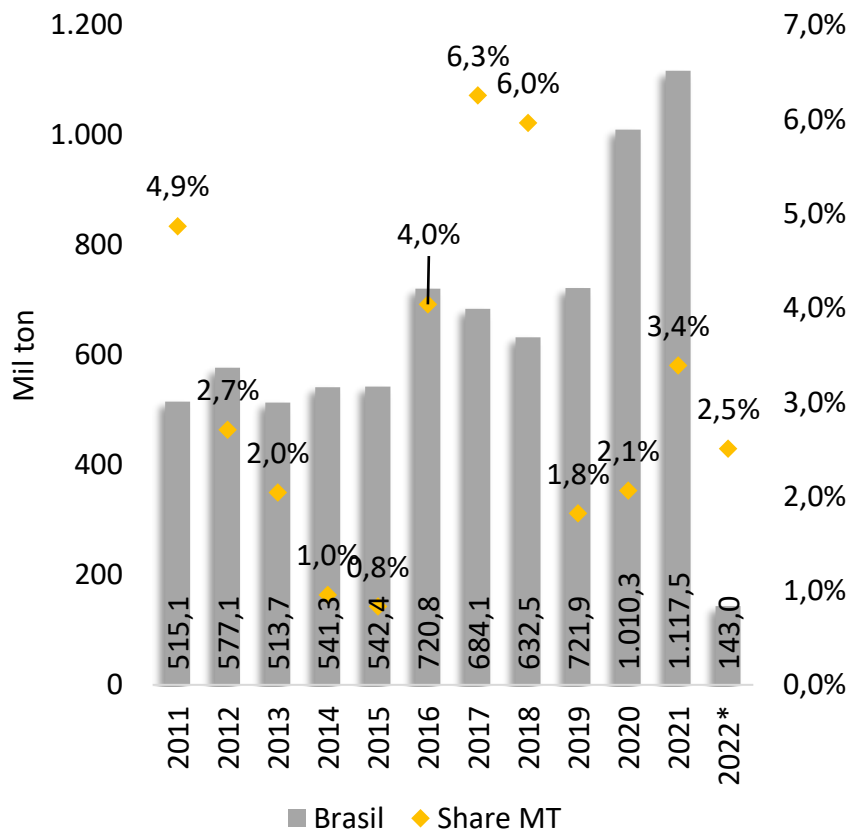

*Dados até fev.22. Acesso em: 08.03.22.

Fonte: Secex.

Exportações brasileiras por tipo de carne em 2022 (t)

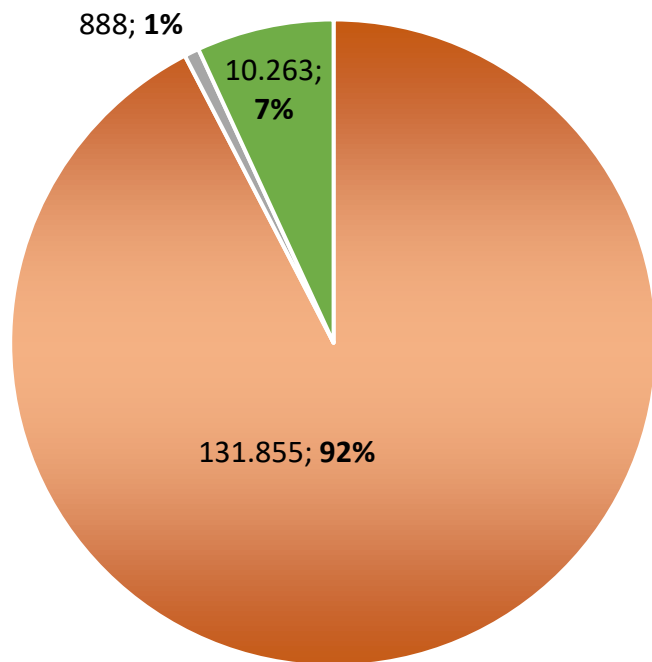

■ In natura ■ Industrializada ■ Míudos

Exportações mato-grossenses por tipo de carne em 2022 (t)

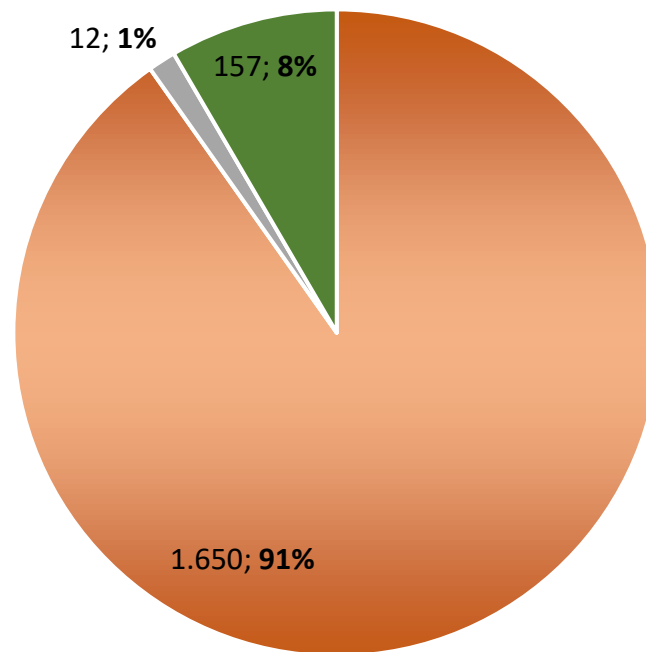

■ In natura ■ Industrializada ■ Míudos

Rota de escoamento das exportações **brasileiras** (milhões US\$)

PORTO DE SAÍDA	2019	2020	2021	2022*	Participação de cada porto		
					2020	2021	2022*
Total	1.612,05	1.549,71	2.619,18	303,84	100,00%	100,00%	100,00%
PORTO DE RIO GRANDE - RS	234,76	215,82	345,64	26,64	17,35%	113,76%	8,77%
ITAJAÍ (SC)	784,35	688,10	1.376,42	133,91	49,63%	453,00%	44,07%
PARANAGUÁ (PR)	137,08	279,00	302,79	27,87	15,08%	99,65%	9,17%
SÃO FRANCISCO DO SUL(SC)	206,34	55,74	214,23	67,38	3,64%	70,51%	22,18%
OUTROS PORTOS	249,53	311,06	380,25	48,05	14,31%	125,15%	15,81%

Rota de escoamento das exportações **mato-grossenses** (milhões US\$)

PORTO DE SAÍDA	2019	2020	2021	2022*	Participação de cada porto		
					2020	2021	2022*
Total	19,88	26,30	56,62	2,94	100,00%	100,00%	100,00%
SAO BORJA - RS	0,21	0,65	0,45	0,69	2,47%	0,79%	23,46%
ITAJAÍ (SC)	9,69	13,54	20,06	1,53	51,46%	35,43%	52,00%
PARANAGUÁ (PR)	3,36	7,35	27,53	0,11	27,94%	48,62%	3,77%
SÃO FRANCISCO DO SUL(SC)	1,19	0,68	1,62	0,10	2,58%	2,86%	3,35%
OUTROS PORTOS	5,43	4,09	6,96	0,51	15,55%	12,30%	17,42%

Exportações brasileiras em 2022 (mil t)

Destinos	2022												Total 2022*	Média mensal		
	Jan	Fev	Mar	Abr	Mai	Jun	Jul	Ago	Set	Out	Nov	Dez		2022*	2021	Dif. %
Rússia	1,66	4,13	-	-	-	-	-	-	-	-	-	-	5,79	2,90	0,70	310,8%
China	38,20	29,18	-	-	-	-	-	-	-	-	-	-	67,38	33,69	57,58	-41,5%
Angola	1,70	1,90	-	-	-	-	-	-	-	-	-	-	3,61	1,80	2,45	-26,4%
Oriente Médio	0,76	1,04	-	-	-	-	-	-	-	-	-	-	1,80	0,90	1,06	-15,0%
União Européia	0,04	0,01	-	-	-	-	-	-	-	-	-	-	0,05	0,03	0,04	-25,7%
Outros	31,02	33,36	-	-	-	-	-	-	-	-	-	-	64,38	32,19	30,27	6,3%
Total	73,37	69,63											143,01	71,50	83,68	-14,6%

Exportações brasileiras em 2022 (milhões US\$)

Países	2022												Total 2022*	Média mensal		
	Jan	Fev	Mar	Abr	Mai	Jun	Jul	Ago	Set	Out	Nov	Dez		2022*	2021	Dif. %
Rússia	4,19	9,32	-	-	-	-	-	-	-	-	-	-	13,51	6,76	1,79	277,5%
China	80,70	59,31	-	-	-	-	-	-	-	-	-	-	140,01	70,00	138,34	-49,4%
Angola	1,70	1,55	-	-	-	-	-	-	-	-	-	-	3,25	1,62	2,1	-22,7%
Oriente Médio	1,65	2,12	-	-	-	-	-	-	-	-	-	-	3,77	1,88	2,64	-28,7%
União Européia	0,10	0,06	-	-	-	-	-	-	-	-	-	-	0,17	0,08	0,12	-30,0%
Outros	70,70	72,44	-	-	-	-	-	-	-	-	-	-	143,14	71,57	70,71	1,2%
Total	159,04	144,80											303,84	151,92	215,7	-29,6%

Exportações mato-grossenses em 2022 (mil t)

Destinos	2022												Total 2022*	Média mensal		
	Jan	Fev	Mar	Abr	Mai	Jun	Jul	Ago	Set	Out	Nov	Dez		2022*	2021	Dif. %
Rússia	0,00	0,00	-	-	-	-	-	-	-	-	-	-	0,00	0,00	0,00	0,00%
China	0,19	0,16	-	-	-	-	-	-	-	-	-	-	0,35	0,17	2,37	-92,71%
Angola	0,21	0,25	-	-	-	-	-	-	-	-	-	-	0,45	0,23	0,20	14,51%
Oriente Médio	0,00	0,00	-	-	-	-	-	-	-	-	-	-	0,00	0,00	0,01	-100,00%
União Europeia	0,00	0,00	-	-	-	-	-	-	-	-	-	-	0,00	0,00	0,01	-100,00%
Outros	0,49	0,53	-	-	-	-	-	-	-	-	-	-	1,02	0,51	0,33	53,97%
Total	0,88	0,94	-	-	-	-	-	-	-	-	-	-	1,82	0,91	2,91	-68,77%

Exportações mato-grossenses em 2022 (milhões US\$)

Países	2022												Total 2022*	Média mensal		
	Jan	Fev	Mar	Abr	Mai	Jun	Jul	Ago	Set	Out	Nov	Dez		2022*	2021	Dif. %
Rússia	0,00	0,00	-	-	-	-	-	-	-	-	-	-	0,00	0,00	0,04	-100,00%
China	0,35	0,31	-	-	-	-	-	-	-	-	-	-	0,66	0,33	4,14	-92,05%
Angola	0,20	0,16	-	-	-	-	-	-	-	-	-	-	0,35	0,18	0,22	-18,30%
Oriente Médio	0,00	0,00	-	-	-	-	-	-	-	-	-	-	0,00	0,00	0,01	-100,00%
União Europeia	0,00	0,00	-	-	-	-	-	-	-	-	-	-	0,00	0,00	0,01	-100,00%
Outros	0,87	1,06	-	-	-	-	-	-	-	-	-	-	1,93	0,96	0,67	44,93%
Total	1,41	1,53	-	-	-	-	-	-	-	-	-	-	2,94	1,47	5,08	-71,09%

Exportação por tipos de cortes

Exportações brasileiras em volume

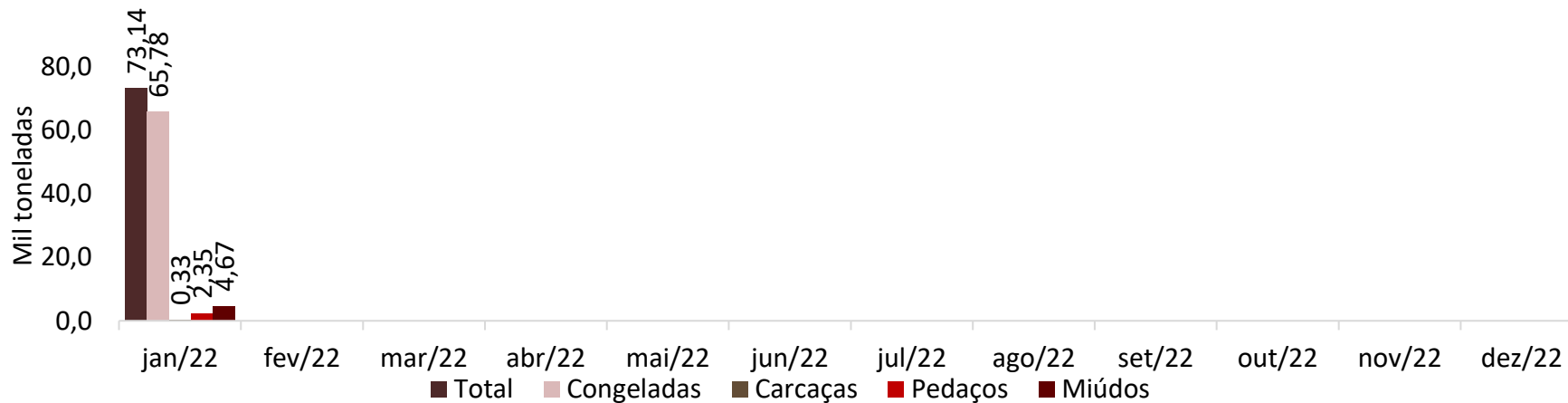

Exportações mato-grossenses em volume





Associação dos Criadores de
Suínos de Mato Grosso

Preços da cadeia suinícola de Mato Grosso



Preço do kg do suíno vivo em Mato Grosso

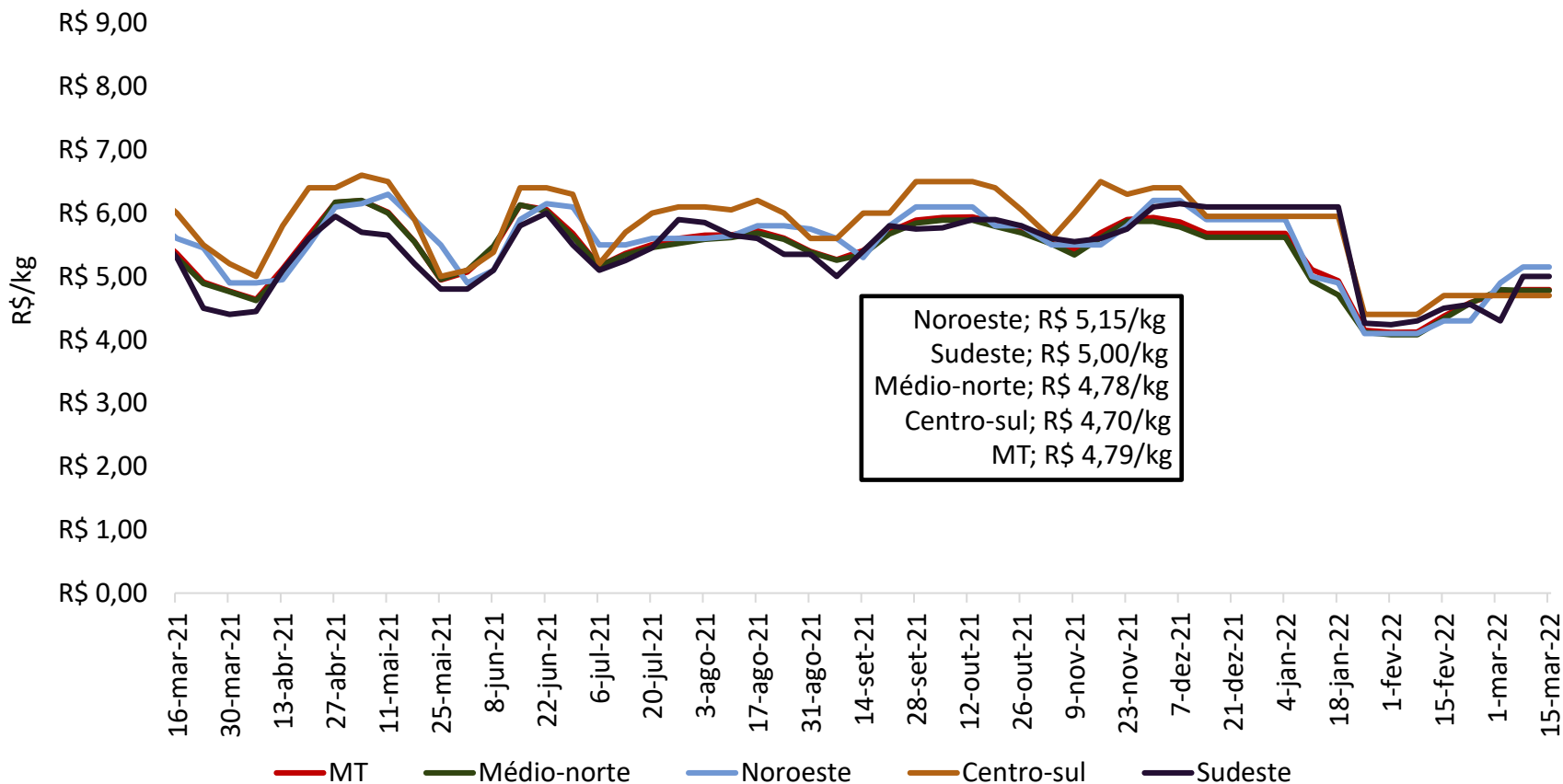

Nota: Em virtude das férias coletivas de 18/12/21 a 7/01/22, as cotações nesse período foram replicadas para a construção do gráfico.

Fonte: Imea

Diferencial de base (MT-SP)

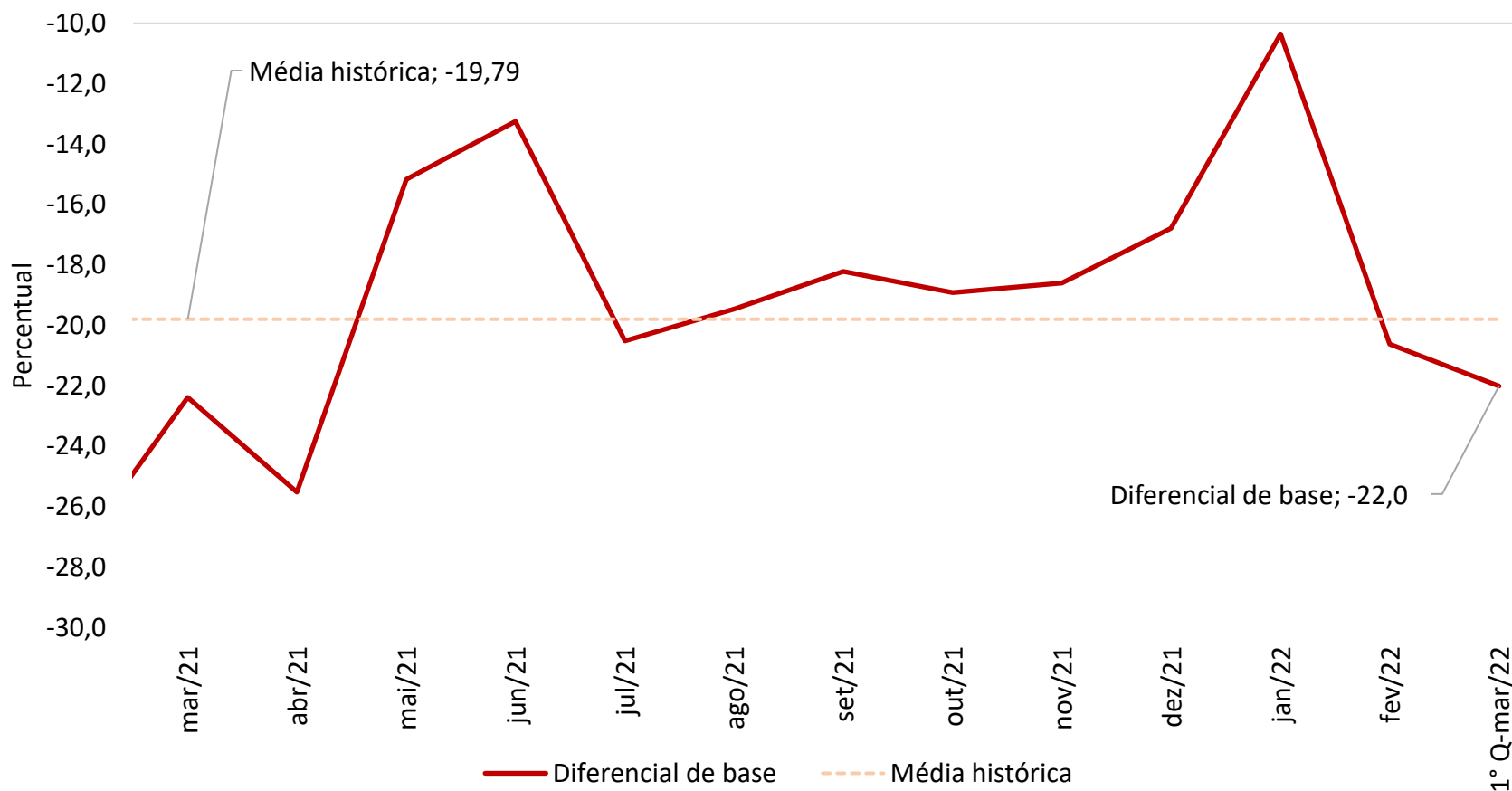

Preço da carcaça comum em Mato Grosso

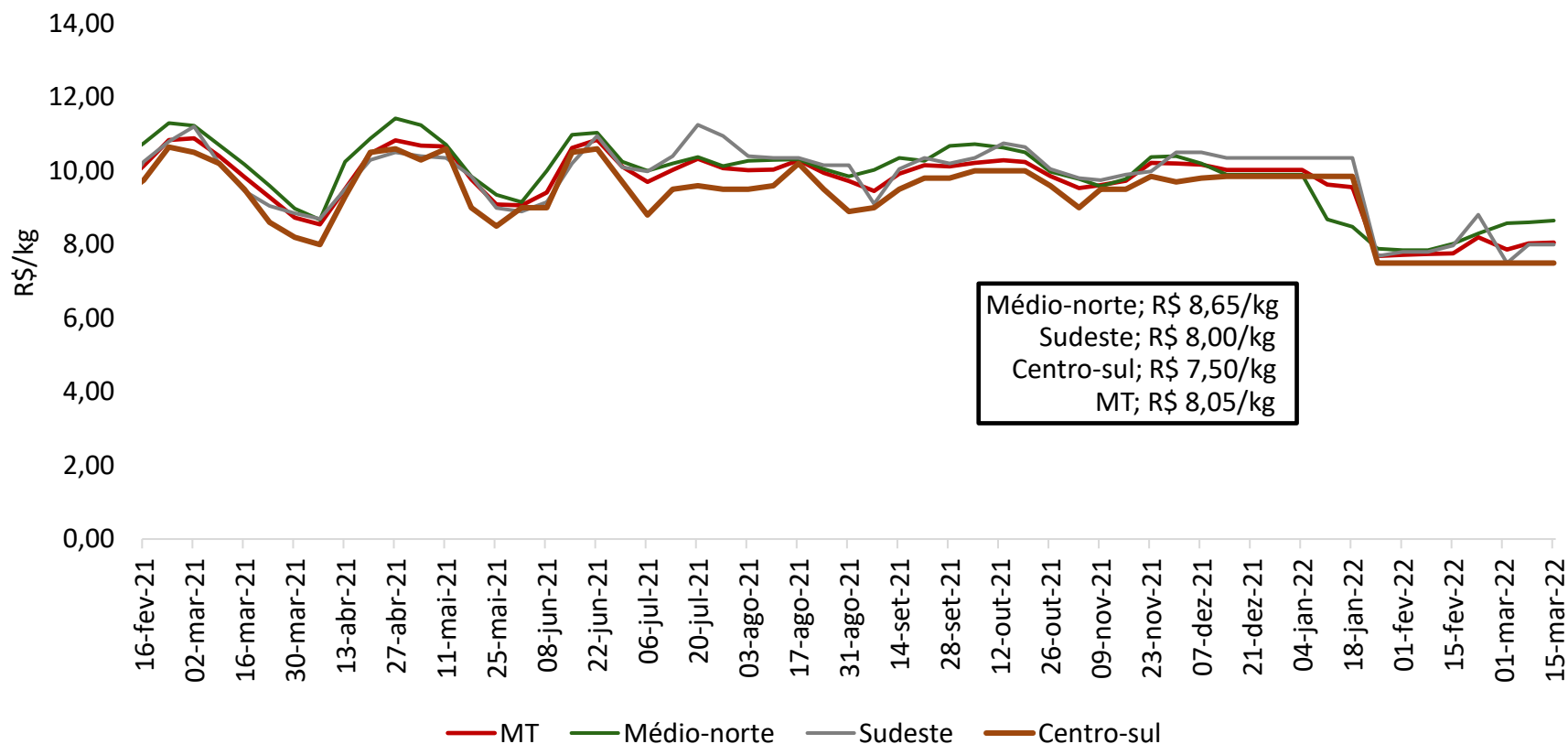

Nota: Em virtude das férias coletivas de 18/12/21 a 7/01/22, as cotações nesse período foram replicadas para a construção do gráfico.

Fonte: Imea

Relação entre o preço do suíno vivo e a carcaça comum em MT

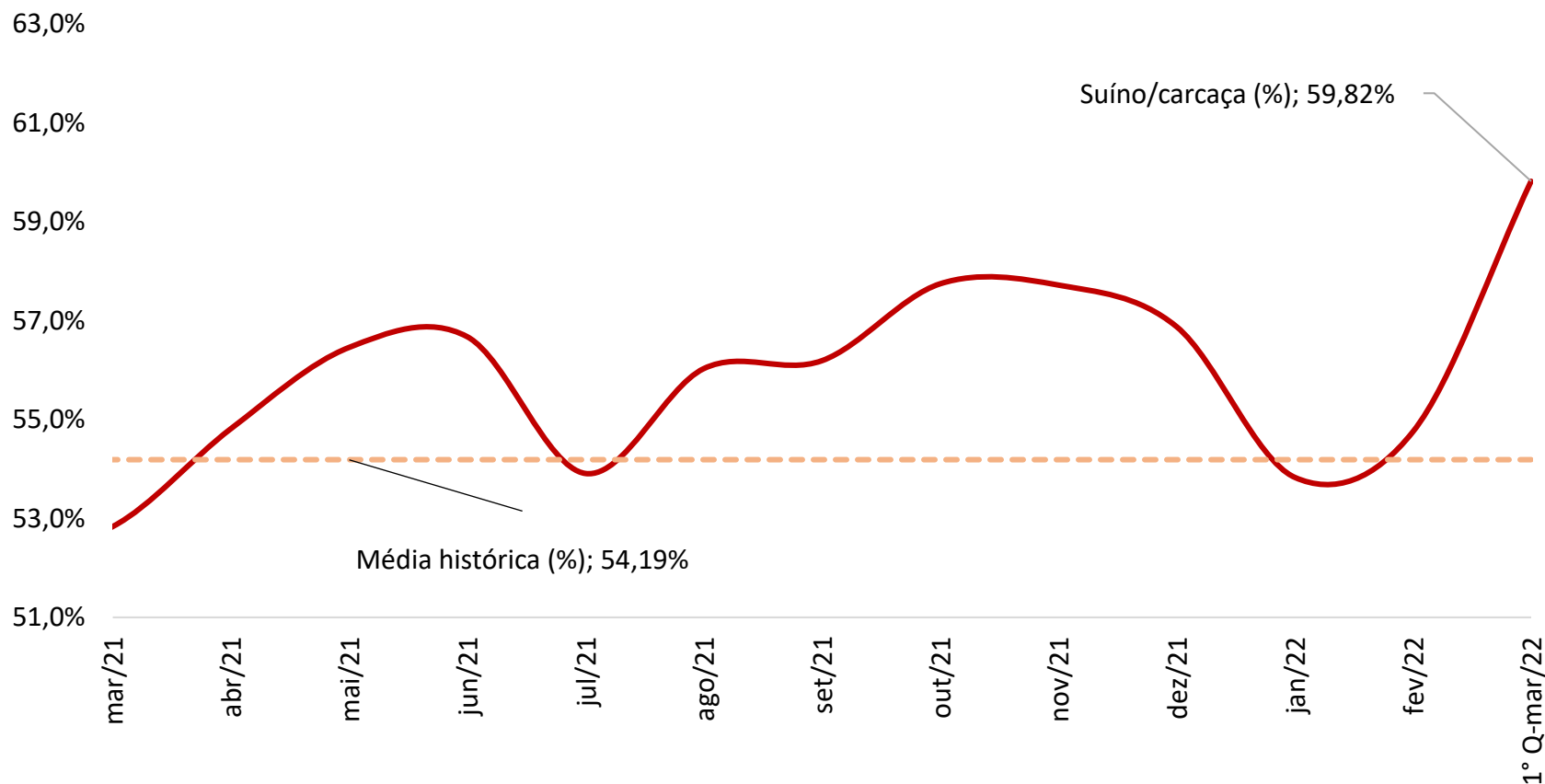

Preço da matriz para descarte em Mato Grosso

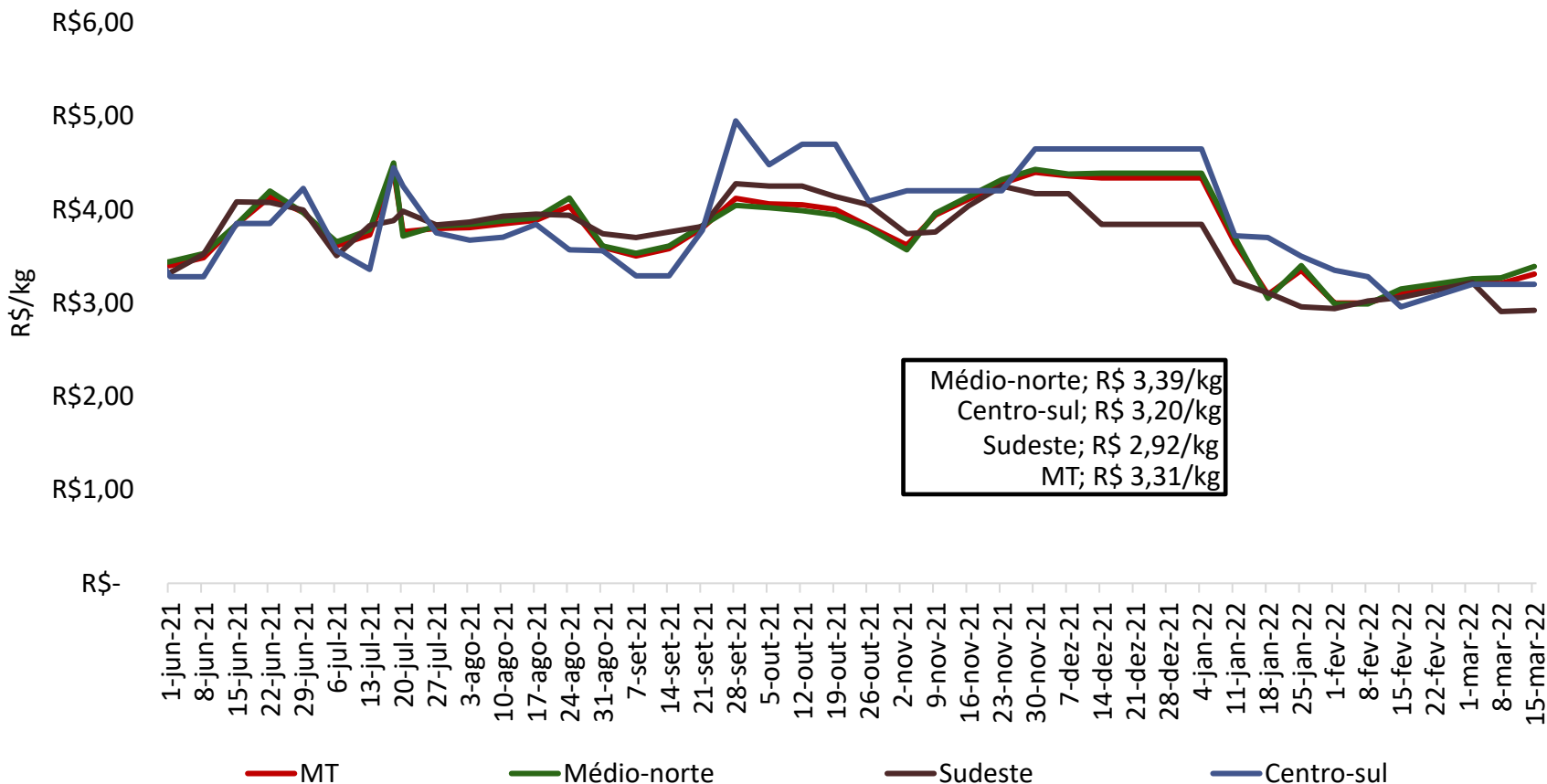

Nota: o levantamento de matrizes iniciou em 11/05/2021.

Nota 2: Em virtude das férias coletivas de 18/12/21 a 7/01/22, as cotações nesse período foram replicadas para a construção do gráfico.

Fonte: Imea

Preço do leitão para engorda em Mato Grosso

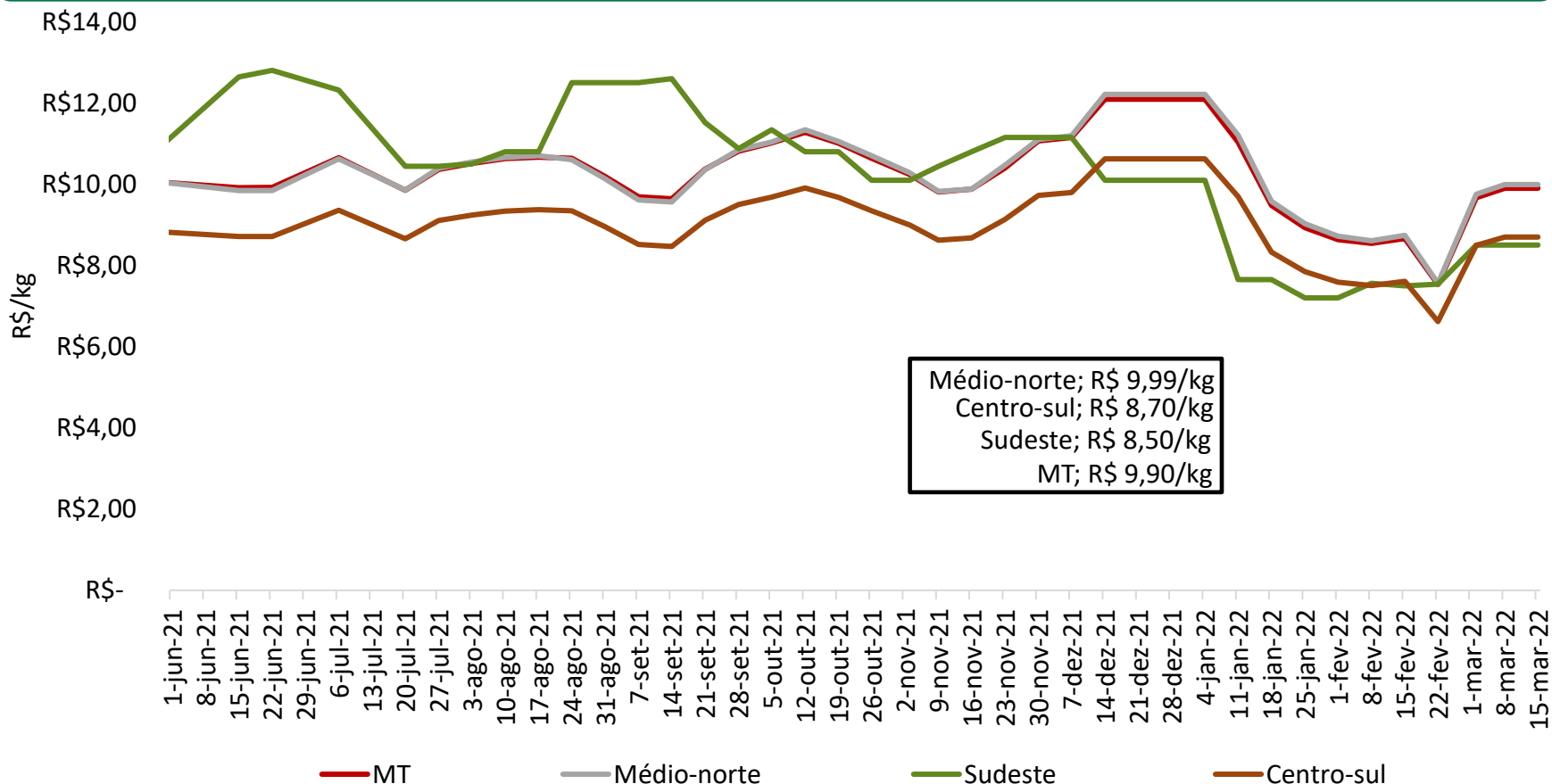

Nota 1: O levantamento de leitão iniciou em 11/05/2021.

Nota 2: Em virtude das férias coletivas de 18/12/21 a 7/01/22, as cotações nesse período foram replicadas para a construção do gráfico.

Fonte: Imea

Preços dos cortes no varejo em Cuiabá (R\$/kg)

Cortes	2021										2022			Variação dos preços	
	Mar	Abr	Mai	Jun	Jul	Ago*	Set	Out	Nov	Dez	Jan	Fev	Mar	1° Q-mar/22 1° Q-fev/22	1° Q-mar/22 1° Q-mar/21
Lombo	26,73	26,87	26,87	27,46	28,04	26,81	27,73	27,65	27,73	27,73	27,73	27,73	27,73	-0,01%	4,08%
Pernil	18,45	18,71	18,56	18,93	18,63	18,99	19,27	18,94	18,93	18,99	18,37	18,06	18,06	0,00%	-1,61%
Costela	23,59	22,80	21,36	22,26	21,93	21,93	21,93	22,18	23,18	23,68	23,78	23,74	23,83	0,02%	0,79%
Filé mignon	22,23	22,24	22,24	22,24	22,24	22,24	22,47	22,47	22,47	23,60	23,60	23,60	23,60	-0,01%	6,23%
Carré	19,13	18,53	18,53	18,53	18,63	18,63	18,63	17,19	17,30	17,30	17,30	17,22	16,97	-1,91%	-13,12%
Paleta	16,08	16,15	16,15	16,15	16,15	16,25	16,31	16,31	16,31	16,31	16,31	16,31	16,31	-0,03%	1,74%
Média	21,03	20,88	20,62	20,93	20,94	20,81	21,06	21,06	20,99	21,27	21,18	21,11	21,08	-0,27%	0,06%

Evolução dos preços da cadeia com base em jan/15

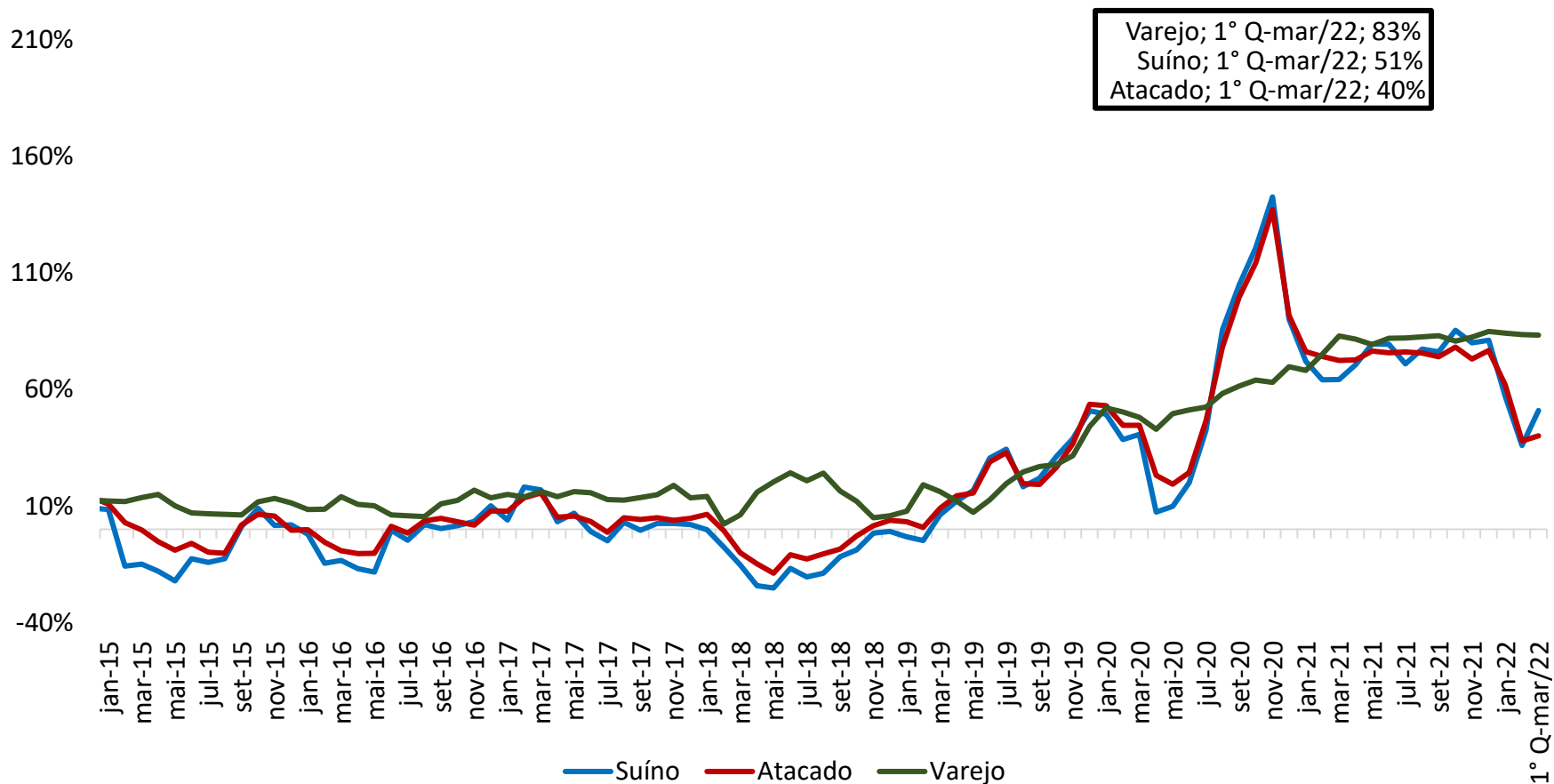



Relação de troca por insumos



Suíno x Farelo de soja

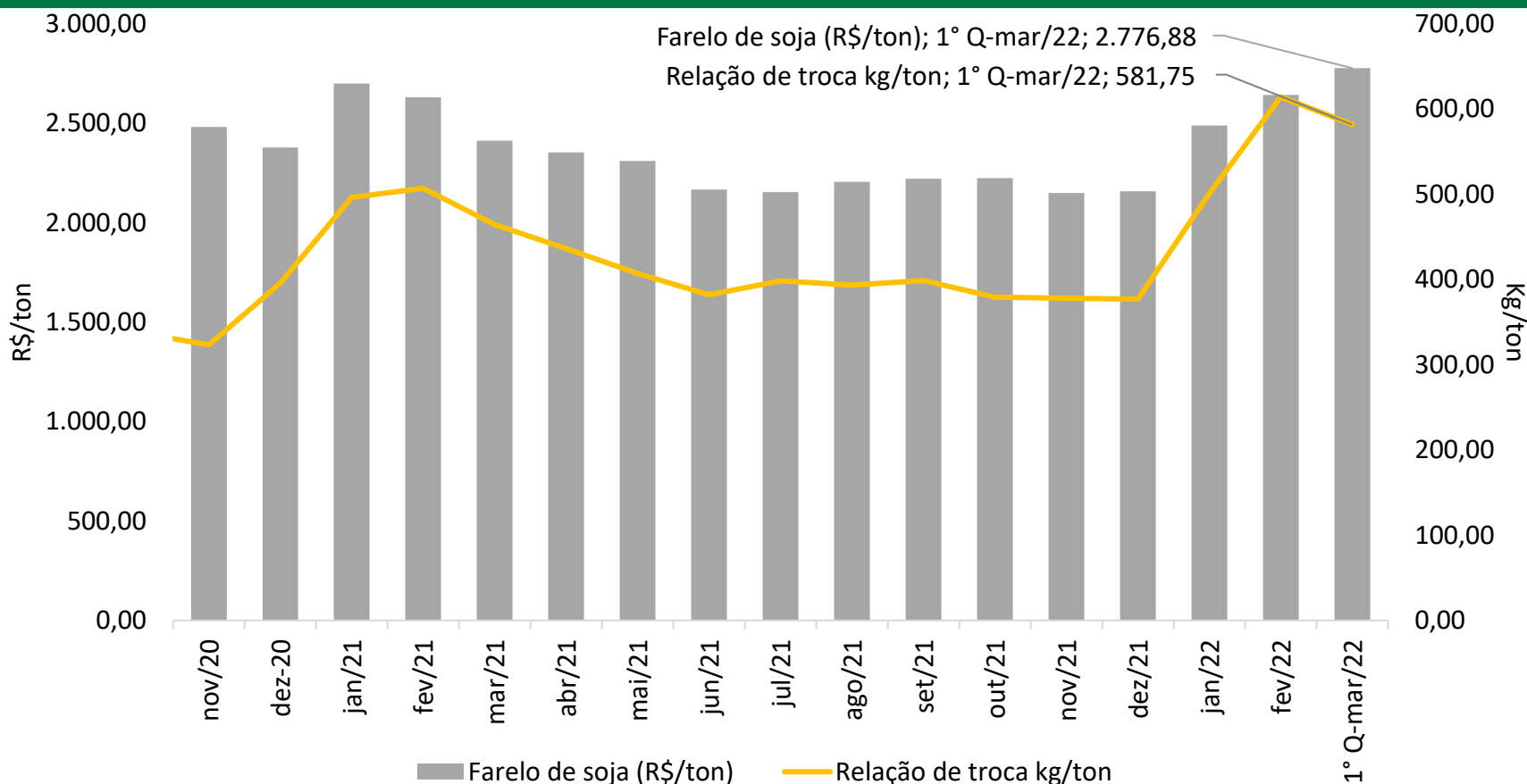

Suíno x Milho

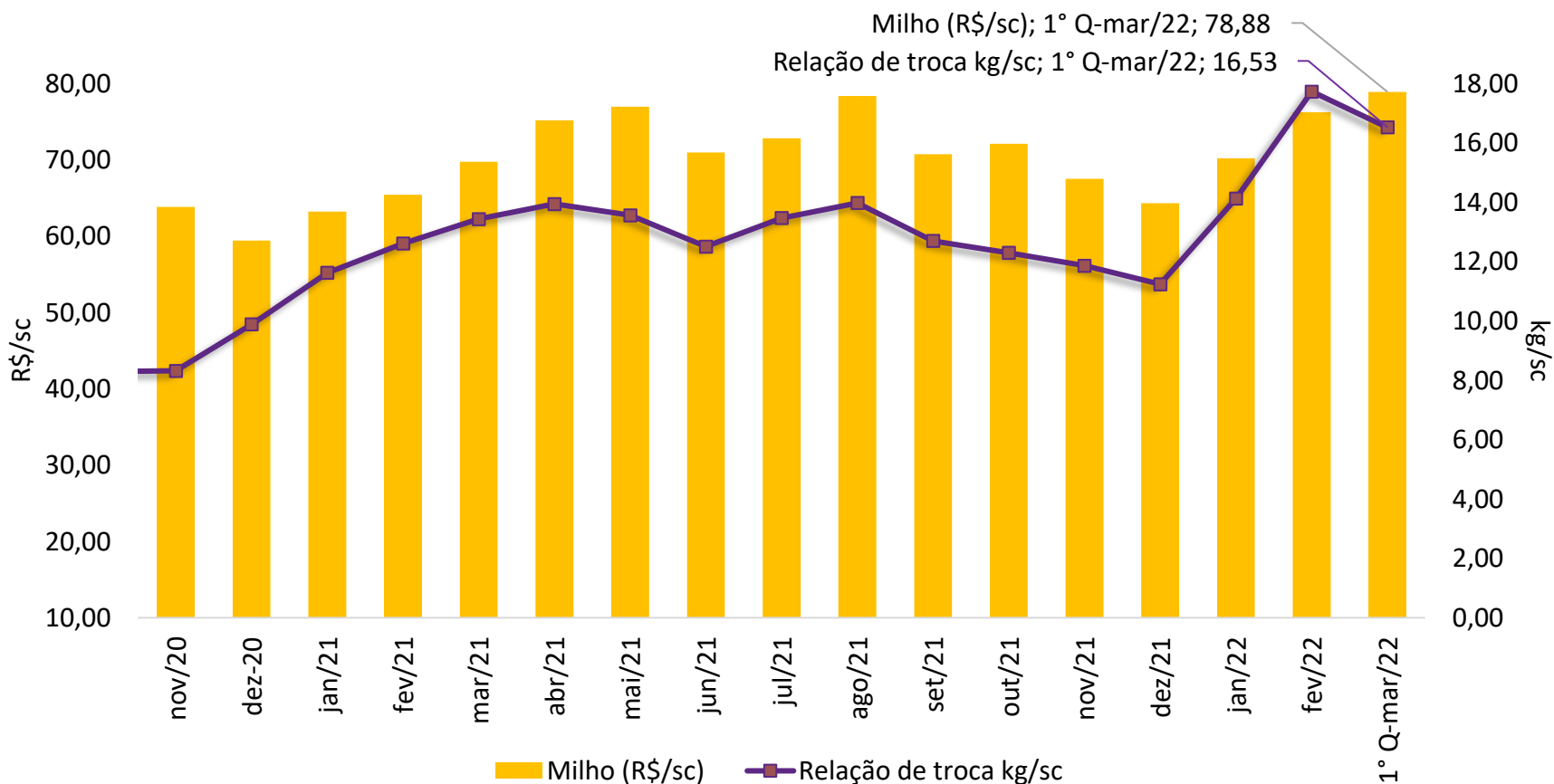

Custo de produção de suínos

CICLO COMPLETO						
Ano	2019	2020	2021	2021	2021	3ºtri.21/4ºtri.21
Trimestre	Consolidado	Consolidado	Consolidado	3ºtri	4ºtri	Dezembro
A. CUSTEIO (1 + 2 ... + 5)	3,09	5,12	4,90	4,85	5,03	3,78%
1. Ração	2,62	4,59	4,44	4,40	4,53	2,98%
Gestação e maternidade	0,37	0,61	0,67	0,64	0,70	9,09%
Creche	0,47	0,74	0,83	0,79	0,87	10,25%
Crescimento e terminação	1,78	3,23	2,94	2,97	2,97	-0,26%
2. Genética	0,15	0,20	0,12	0,12	0,12	2,69%
Leitoas de reposição (- descarte materizes)	0,12	0,18	0,09	0,09	0,10	3,47%
Sêmen	0,02	0,02	0,03	0,03	0,03	0,09%
3. Mão de obra contratada	0,13	0,13	0,15	0,15	0,17	14,11%
Salários	0,12	0,12	0,13	0,13	0,13	-3,08%
Encargos sociais e trabalhistas	0,01	0,01	0,02	0,02	0,04	149,54%
4. Insumos veterinários	0,14	0,14	0,13	0,12	0,15	23,42%
Vacinas	0,05	0,05	0,06	0,05	0,05	3,29%
Medicamentos	0,08	0,08	0,07	0,06	0,09	45,05%
Outros (detergentes e serviços veterinários)	0,01	0,01	0,01	0,01	0,01	-2,13%
5. Energia e aquecimento	0,06	0,06	0,06	0,06	0,06	0,34%
B. OUTROS CUSTOS	0,13	0,16	0,09	0,09	0,09	-0,01%
Manutenção	0,04	0,04	0,08	0,08	0,08	0,14%
Despesas administrativas	0,01	0,01	0,01	0,01	0,01	-2,13%
Outros*	0,01	0,01	0,00	0,00	0,00	2,19%
C. JUROS, IMPOSTOS E TAXAS	0,07	0,11	0,14	0,16	0,08	-50,89%
Juros	0,08	0,12	0,08	0,08	0,08	2,07%
Impostos e taxas	0,08	0,12	0,06	0,09	0,00	-100,00%
COE (A + B + C)	3,30	5,40	5,13	5,10	5,20	1,95%
D. DEPRECIACÃO	0,17	0,17	0,32	0,32	0,32	0,51%
Instalações	0,06	0,06	0,12	0,12	0,12	0,44%
Equipamentos	0,11	0,11	0,20	0,20	0,20	0,56%
C. MÃO DE OBRA FAMILIAR	0,00	0,00	0,00	0,00	0,00	-
Custo da mão de obra familiar	0,00	0,00	0,00	0,00	0,00	-
COT (COE + C + D)	3,47	5,58	5,44	5,42	5,52	1,87%
E. Custo de oportunidade	0,13	0,14	0,22	0,22	0,22	0,49%
Instalações	0,08	0,08	0,13	0,13	0,13	0,44%
Equipamentos	0,06	0,06	0,10	0,10	0,10	0,56%
Terra	0,00	0,00	0,00	0,00	0,00	-
CUSTO TOTAL (COT + E)	3,60	5,71	5,67	5,64	5,74	1,82%

Comparativo trimestral

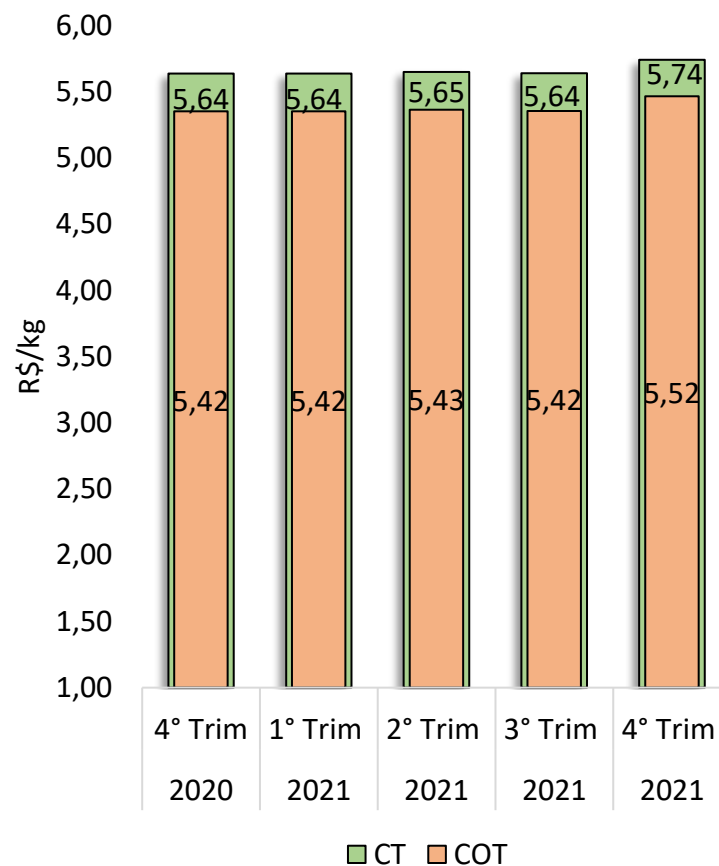

*Inclui fretes (exceto da ração), seguro das instalações, licença ambiental, transporte e tratamento de dejetos.

**Conversão alimentar (creche): 1,7 Conversão alimentar (terminação): 2,5 Desmamados fêmea ano: 28,3

***Unidade da tabela: R\$/Kg de suíno vivo

Fonte: Imea.



Empregos gerados pela cadeia de suínos



Histórico do estoque de empregos diretos na suinocultura em Mato Grosso

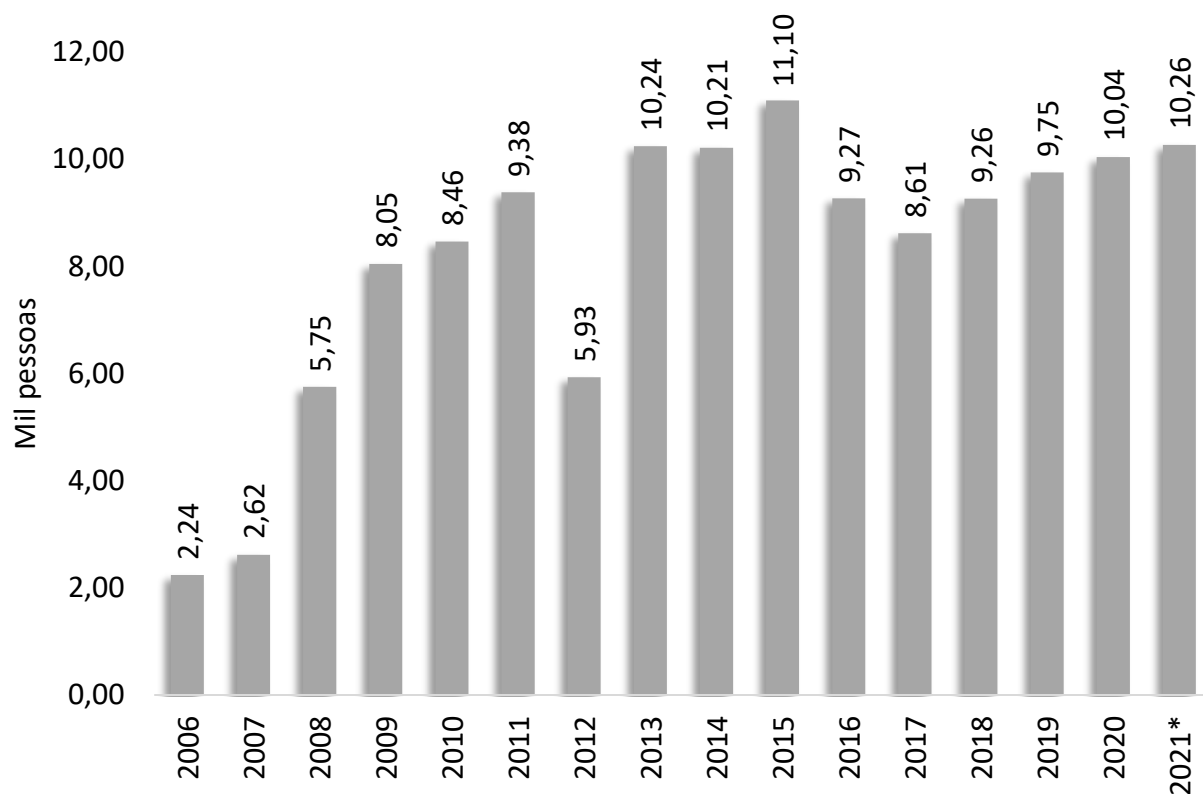

Estima-se que a média salarial dos trabalhadores envolvidos com a suinocultura em 2020 foi de R\$ 2.018,91.

Estima-se que o estoque de empregos diretos envolvidos com a suinocultura em agosto de 2021 é de 10,26 mil postos de trabalhos.

*O estoque de empregos em 2021 foi estimado com base no saldo de admissões e demissões entre janeiro e dezembro de 2021, somado ao estoque de empregos de 2020.

Fonte: MTE – RAIS/CAGED



Instituto Mato-grossense de Economia Agropecuária

imea@imea.com.br
+55 (65) 2123-2657

 /imea

 /imea

 /imea

www.imea.com.br