

MERCADO DE SUÍNOS

Relatório quinzenal

15/03/2023



IMEA

ACRISMAT
Associação dos Criadores de Suínos do Mato Grosso

▲ 17.03

▼ 19.50

▲ 07.75

▼ 27.07

▼ 15.15

PANORAMA GERAL MATO GROSSO



▲ 17.03

▼ 19.50

▲ 17.75

▼ 27.07

▼ 12.64

Rebanho de matrizes (IBGE)

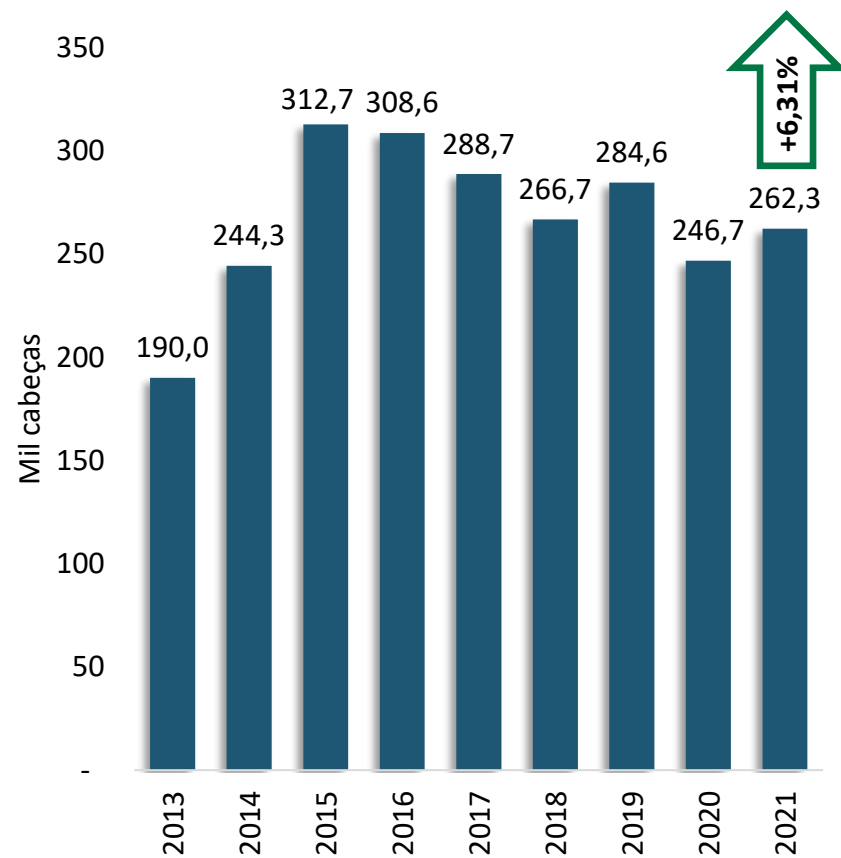

Previsão de propriedades e rebanhos de suínos para 2023*

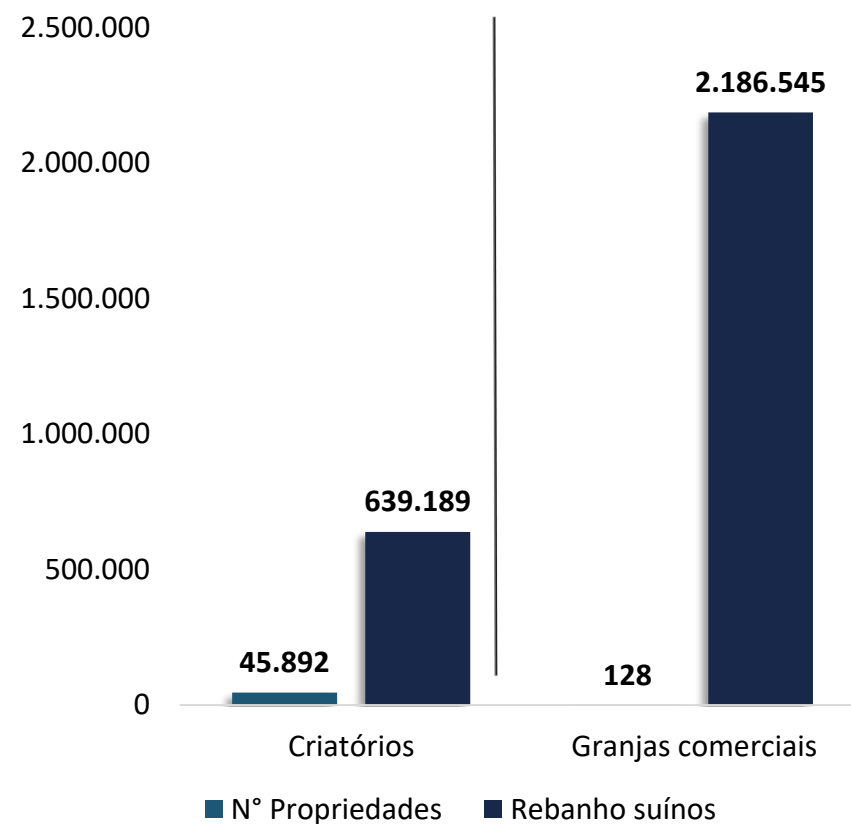

Fonte: IBGE/Acrismat.

*Previsão conforme informações do Indea-MT.



Rebanho de suínos



Rebanho de suínos (IBGE)

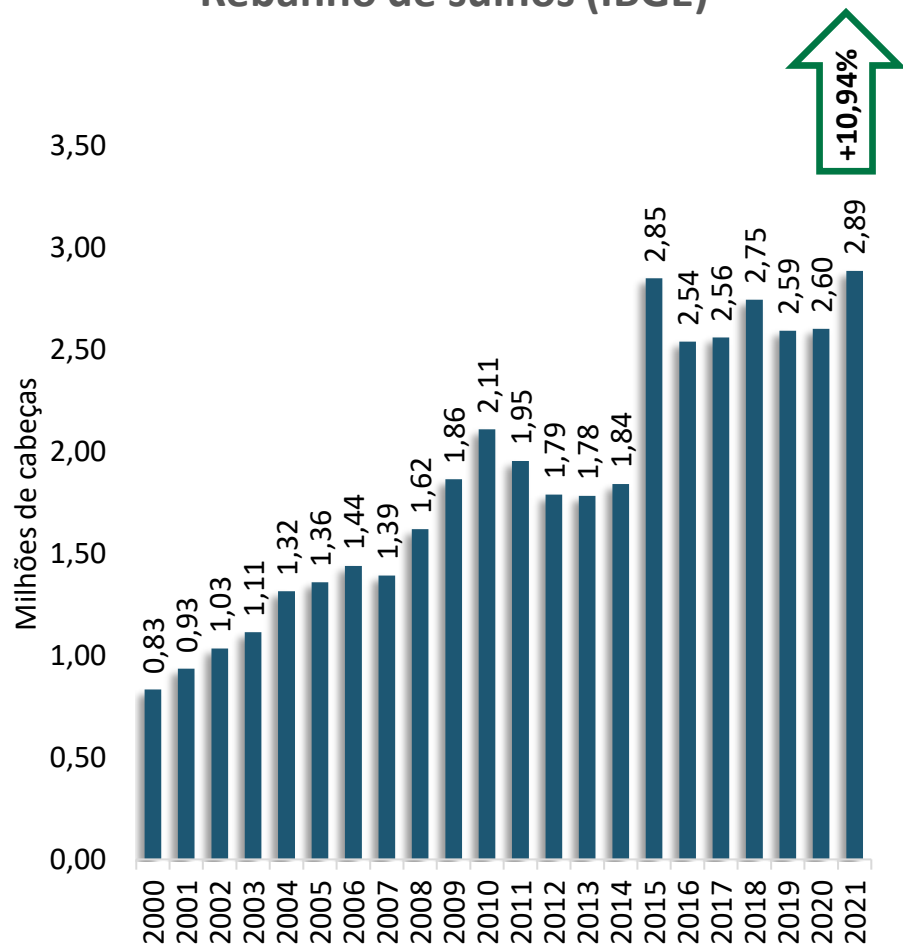

Rebanho de suínos (Indea-MT)

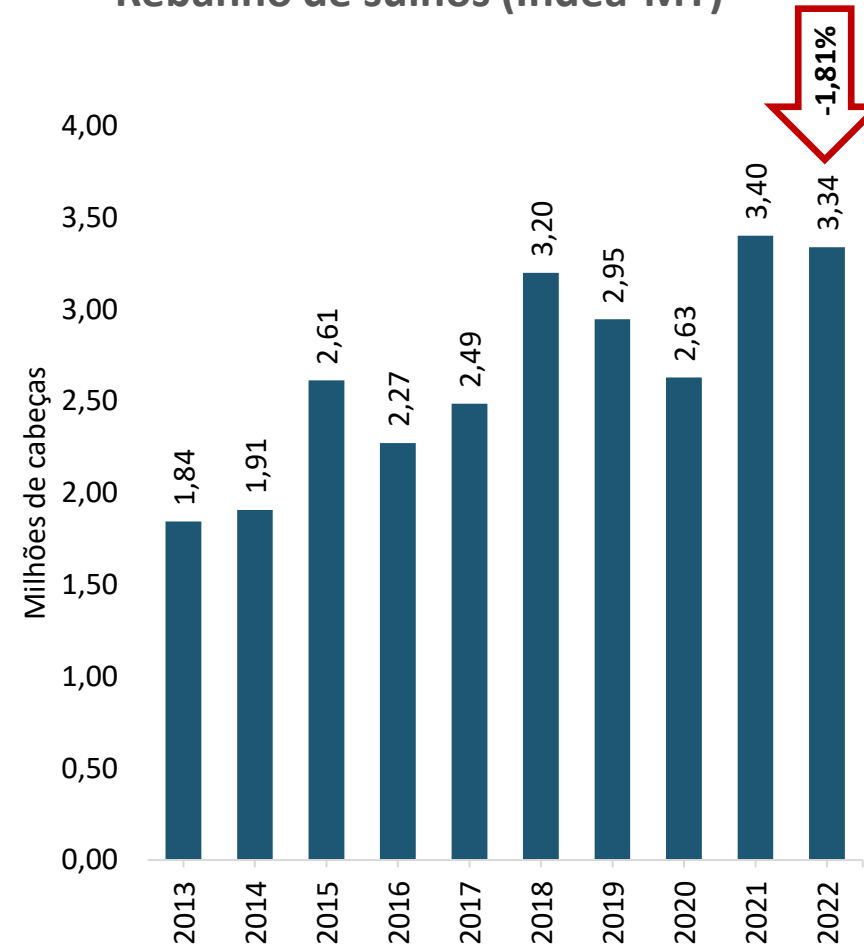



Abate de suínos



Abate de suínos (IBGE)

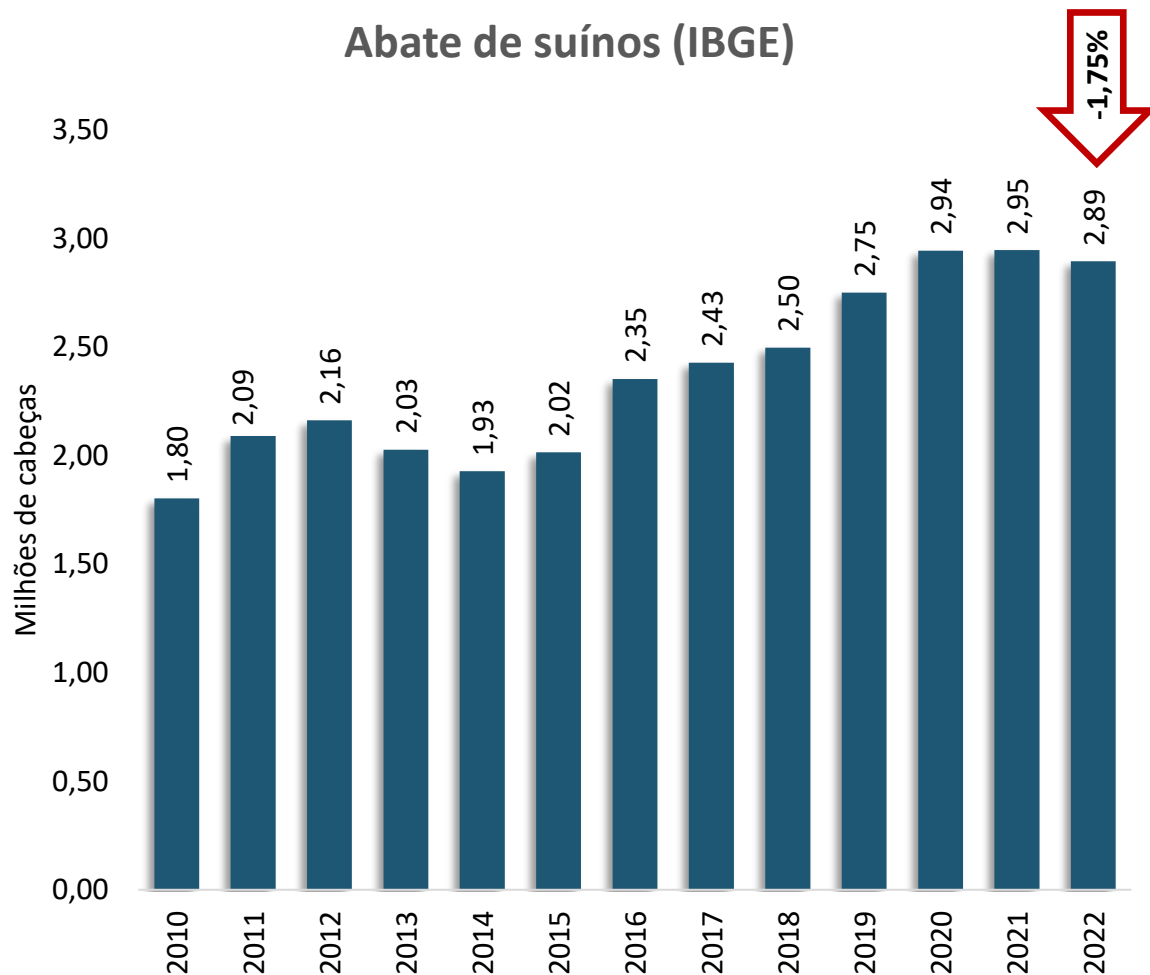

Abate de suínos (Indea-MT)

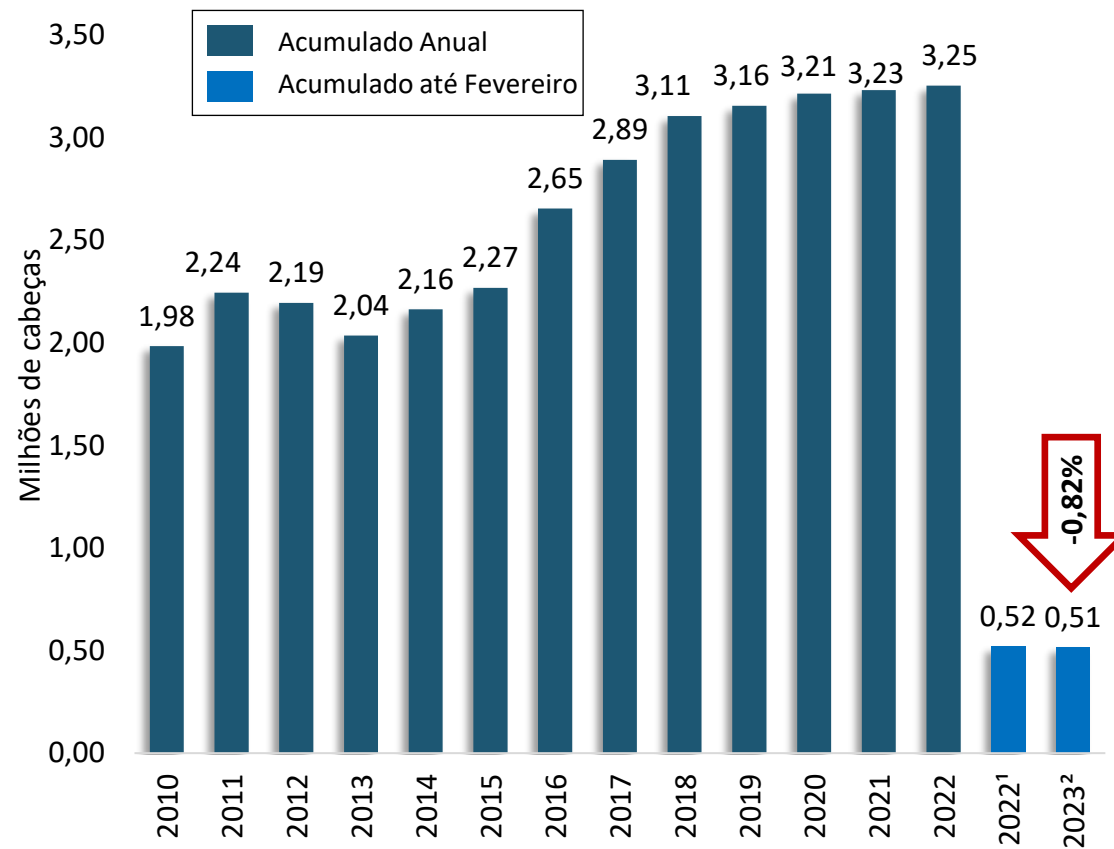

¹Dados acumulados até fev.22.

²Dados acumulados até fev.23.

Fonte: IBGE/Indea-MT.



Abate de suínos



Comparativo de abate de suínos entre 2022 e 2023 em Mato Grosso

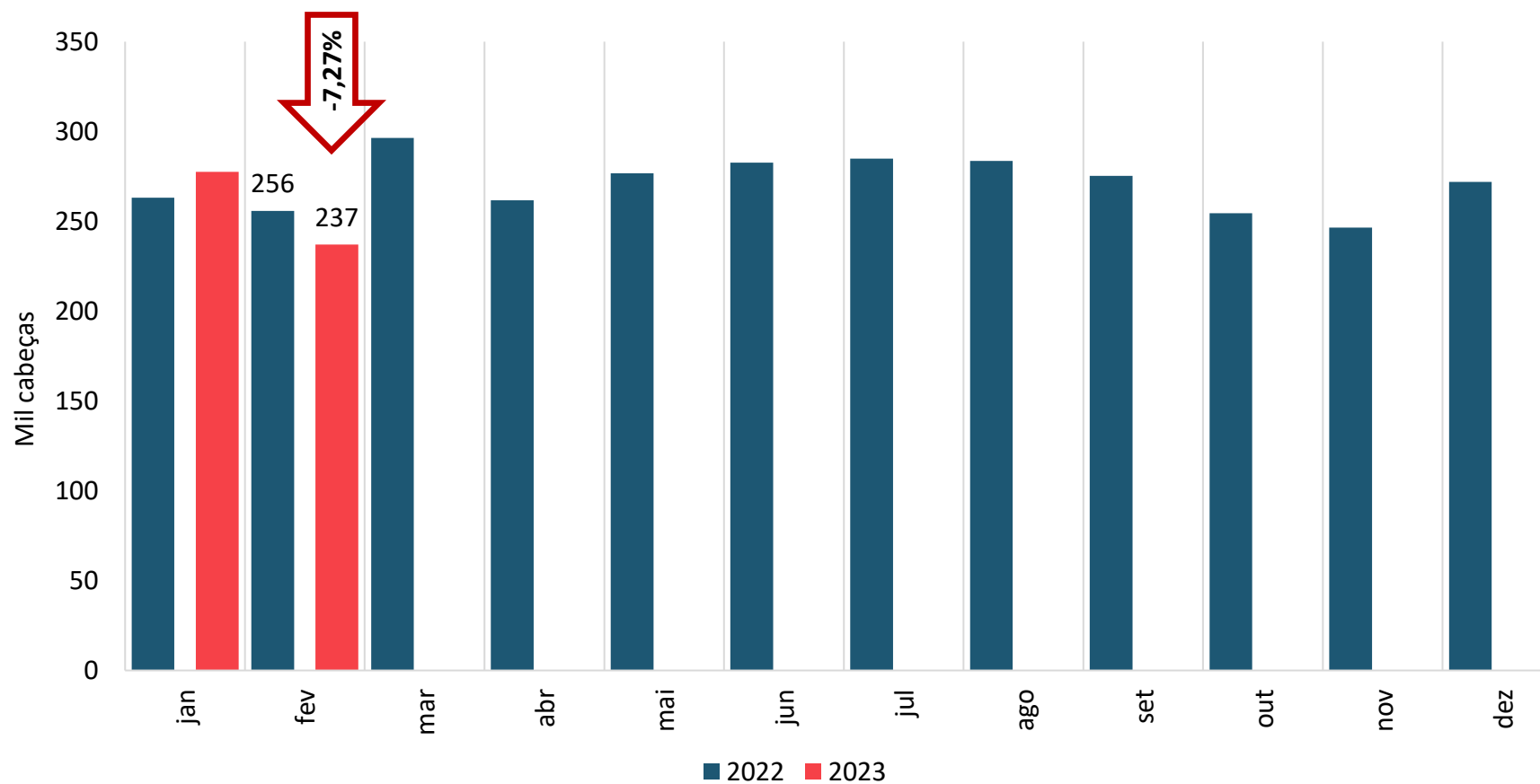

Abate por região em 2022 (cabeças)

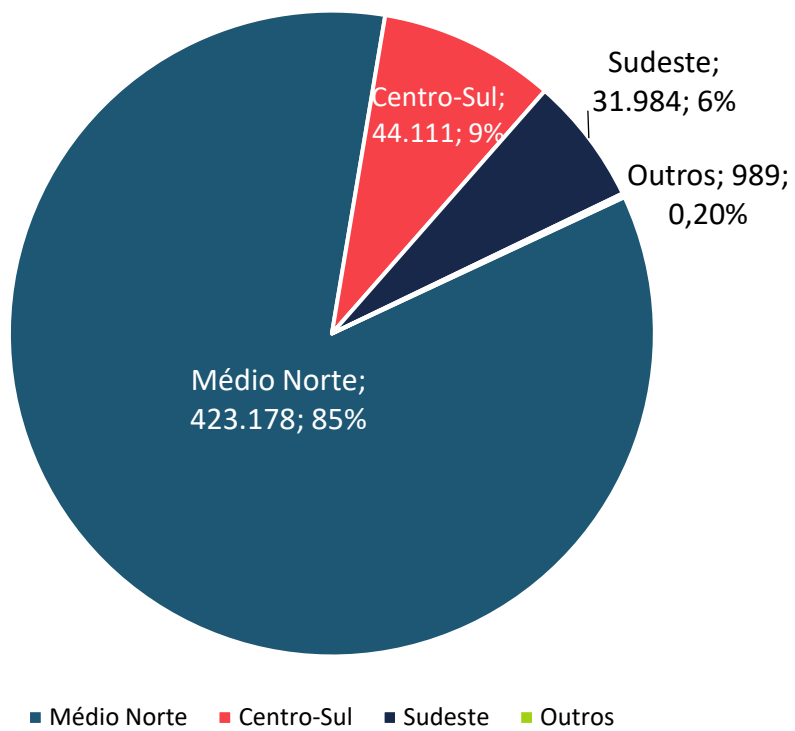

Abate estratificado por regime de atividade

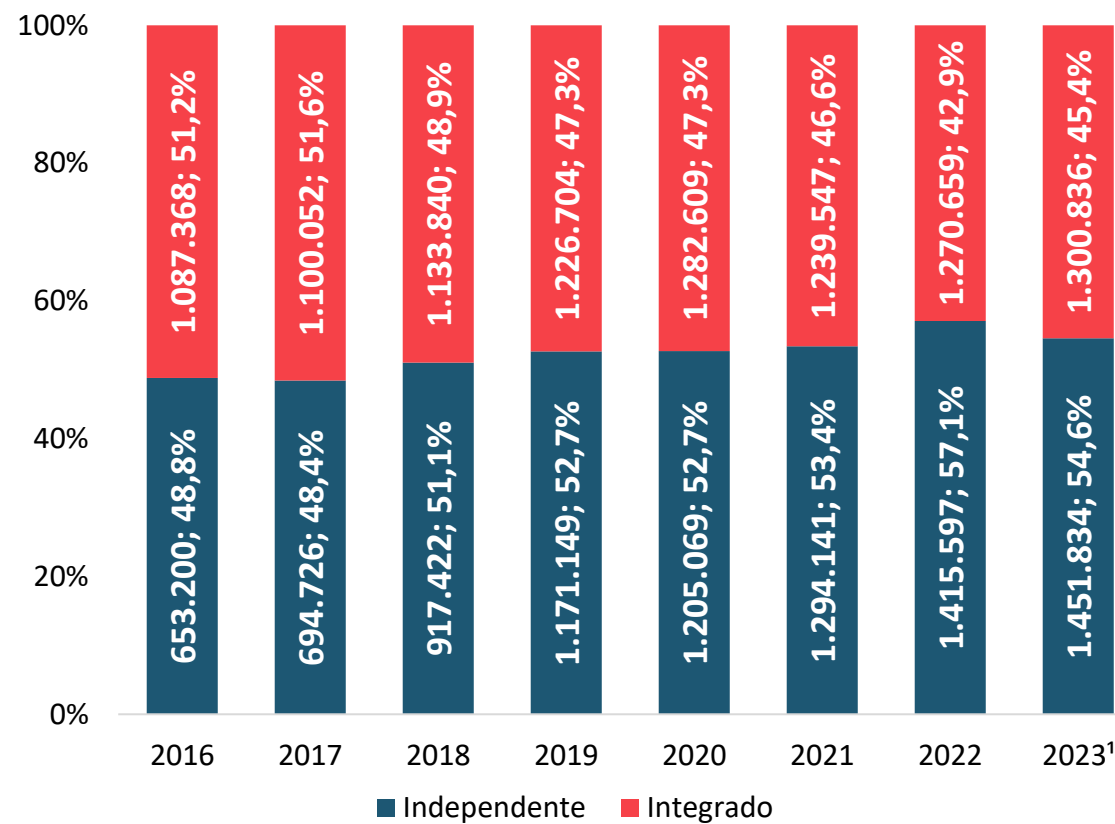

¹Dados parciais até fev.23.
Fonte: Indea.

Produção de carne suína em Mato Grosso

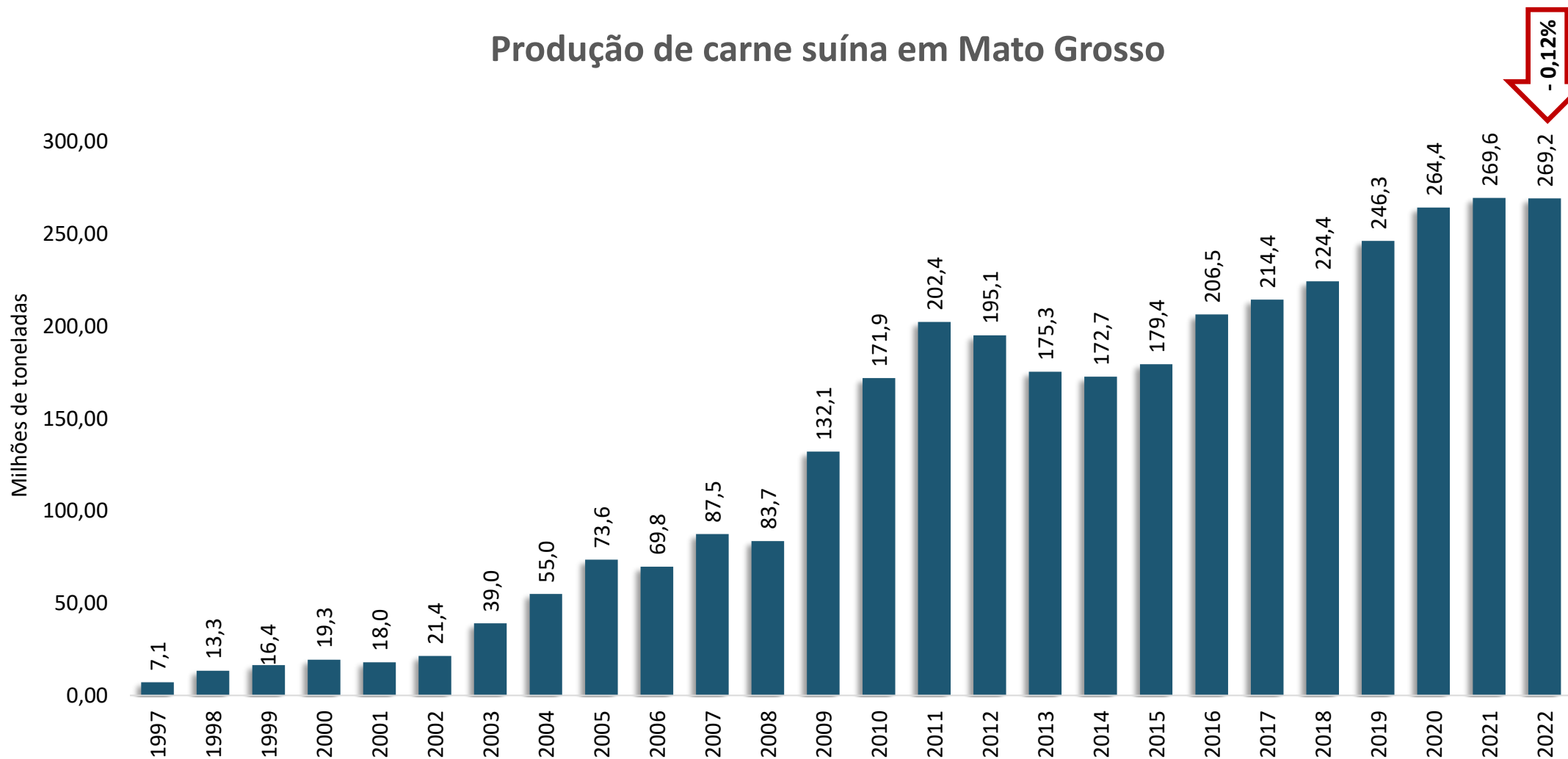

Destino da produção de Mato Grosso em 2022

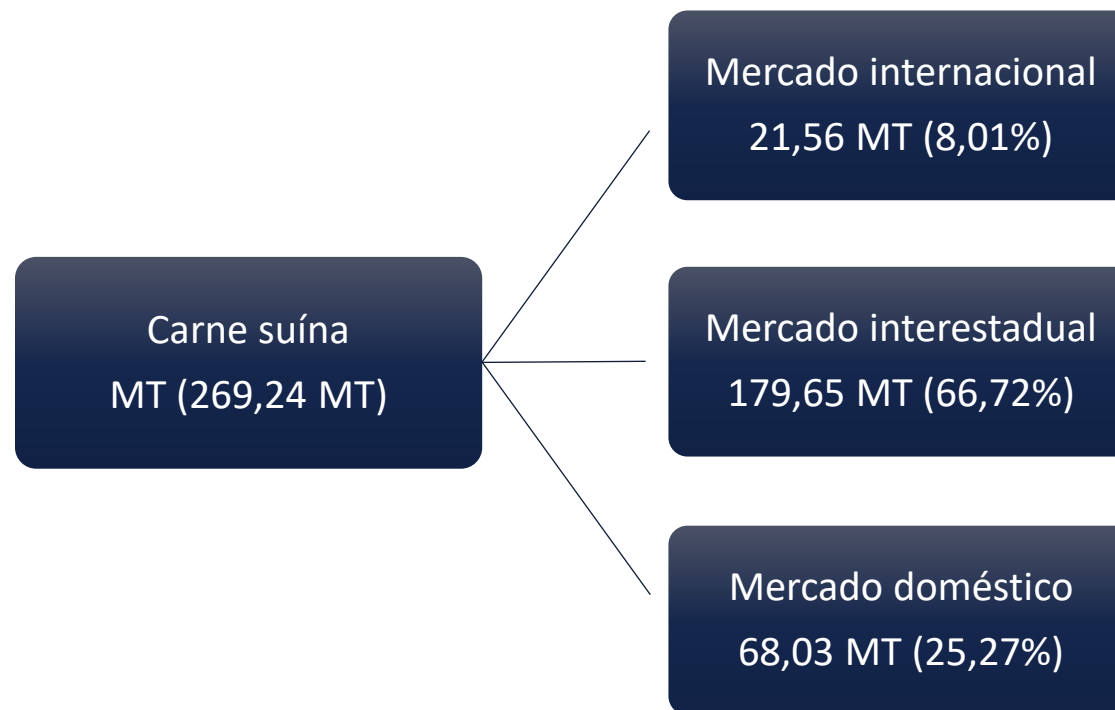

Nota¹: Considerou-se que a média de consumo aparente *per capita* de carne suína em Mato Grosso seja igual ao do Brasil.

Nota²: Foi utilizado no cálculo de 2022 a população estimada de 2021.

Fonte: IBGE/Secex. Elaboração: Imea.

MERCADO INTERNACIONAL



Exportações brasileiras e participação de Mato Grosso

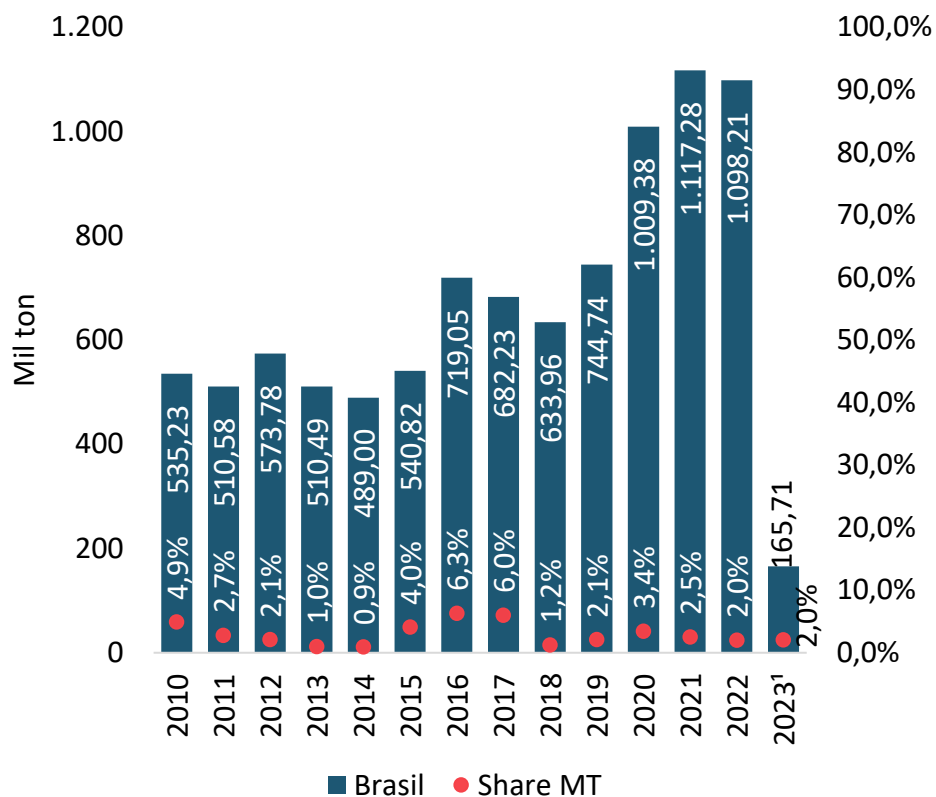

Exportação de suínos em Mato Grosso

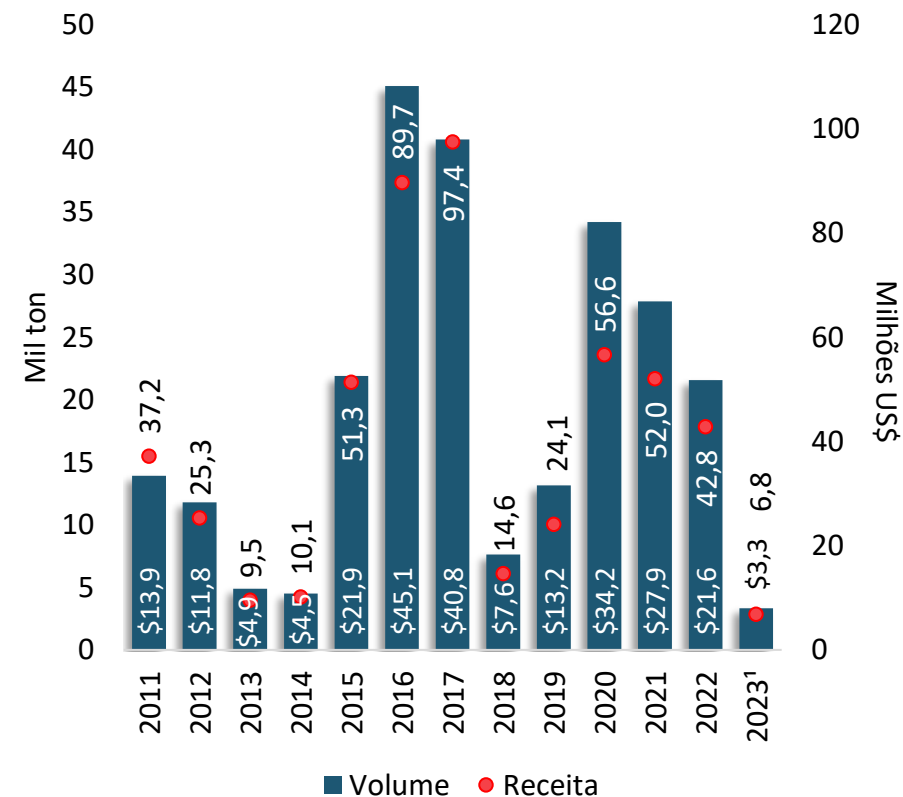

¹Dados acumulados até fev.23.

Fonte: Secex.

Exportações brasileiras por tipo de carne em 2023¹ (tonelada)

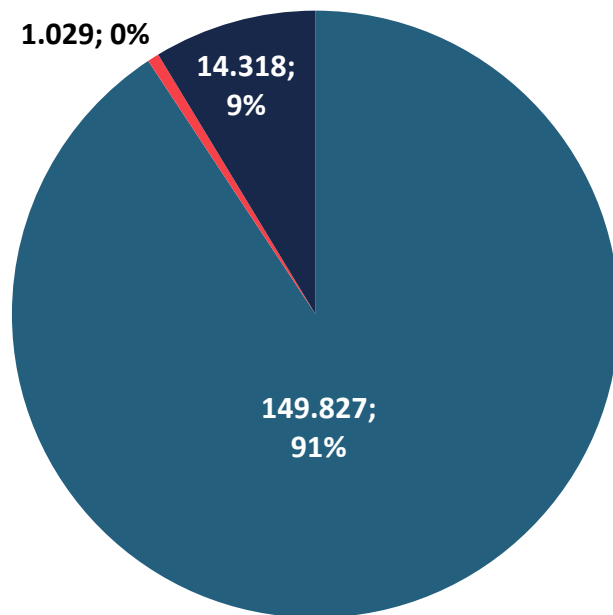

■ In natura ■ Industrializada ■ Míudos

Exportações mato-grossenses por tipo de carne em 2023¹ (tonelada)

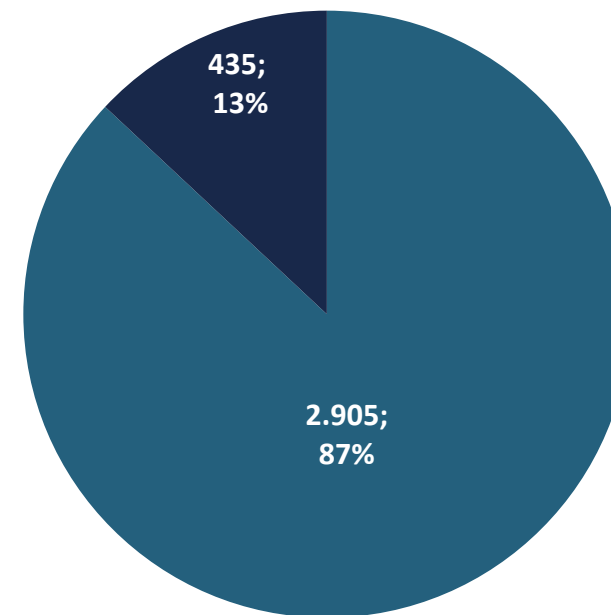

■ In natura ■ Industrializada ■ Míudos

¹Dados acumulados até fev.23.
Fonte: Secex.

Exportações brasileiras em 2023 (mil toneladas)

Destinos	2023												Total 2023 ¹	Média mensal		
	Jan	Fev	Mar	Abr	Mai	Jun	Jul	Ago	Set	Out	Nov	Dez		2023 ¹	2022	Dif. %
China	48,80	39,35	-	-	-	-	-	-	-	-	-	-	88,15	44,08	46,51	-5,2%
Chile	6,53	7,03	-	-	-	-	-	-	-	-	-	-	13,57	6,78	6,60	2,8%
Singapura	4,72	3,55	-	-	-	-	-	-	-	-	-	-	8,27	4,13	4,61	-10,4%
Filipinas	3,55	4,70	-	-	-	-	-	-	-	-	-	-	8,25	4,13	5,04	-18,1%
Vietnã	1,55	1,26	-	-	-	-	-	-	-	-	-	-	2,81	1,40	3,81	-63,1%
Outros	22,50	21,63	-	-	-	-	-	-	-	-	-	-	44,13	22,06	24,98	-11,7%
Total	87,66	77,52	-	-	-	-	-	-	-	-	-	-	165,17	82,59	91,55	-9,8%

Exportações brasileiras em 2023 (milhões US\$)

Destinos	2023												Total 2023 ¹	Média mensal		
	Jan	Fev	Mar	Abr	Mai	Jun	Jul	Ago	Set	Out	Nov	Dez		2023 ¹	2022	Dif. %
China	123,68	98,32	-	-	-	-	-	-	-	-	-	-	222,00	111,00	109,97	0,9%
Chile	15,14	15,68	-	-	-	-	-	-	-	-	-	-	30,83	15,41	11,42	34,9%
Singapura	11,90	9,15	-	-	-	-	-	-	-	-	-	-	21,05	10,53	15,11	-30,3%
Filipinas	7,60	10,16	-	-	-	-	-	-	-	-	-	-	17,76	8,88	11,07	-19,7%
Vietnã	4,04	3,22	-	-	-	-	-	-	-	-	-	-	7,26	3,63	7,04	-48,4%
Outros	47,67	46,74	-	-	-	-	-	-	-	-	-	-	94,40	47,20	56,95	-17,1%
Total	210,03	183,27	-	-	-	-	-	-	-	-	-	-	393,30	196,65	211,6	-7,0%

¹Dados acumulados até fev.23.

Fonte: Secex.

Exportações mato-grossenses em 2023 (mil toneladas)

Destinos	2023												Total 2023 ¹	Média mensal		
	Jan	Fev	Mar	Abr	Mai	Jun	Jul	Ago	Set	Out	Nov	Dez		2023 ¹	2022	Dif. %
Geórgia	0,75	0,18	-	-	-	-	-	-	-	-	-	-	0,94	0,47	0,17	183,5%
China	0,43	0,22	-	-	-	-	-	-	-	-	-	-	0,65	0,33	0,28	14,5%
Vietnã	0,35	0,24	-	-	-	-	-	-	-	-	-	-	0,59	0,30	0,63	-53,3%
Angola	0,33	0,15	-	-	-	-	-	-	-	-	-	-	0,48	0,24	0,34	-29,9%
Uruguai	0,05	0,05	-	-	-	-	-	-	-	-	-	-	0,09	0,05	0,11	-58,3%
Outros	0,19	0,40	-	-	-	-	-	-	-	-	-	-	0,59	0,30	0,27	11,3%
Total	2,10	1,24	-	-	-	-	-	-	-	-	-	-	3,34	1,67	1,80	-7,2%

Exportações mato-grossenses em 2023 (milhões US\$)

Destinos	2023												Total 2023 ¹	Média mensal		
	Jan	Fev	Mar	Abr	Mai	Jun	Jul	Ago	Set	Out	Nov	Dez		2023 ¹	2022	Dif. %
Geórgia	1,64	0,39	-	-	-	-	-	-	-	-	-	-	2,04	1,02	0,35	188,9%
Vietnã	0,98	0,68	-	-	-	-	-	-	-	-	-	-	1,66	0,83	1,75	-52,5%
China	0,93	0,49	-	-	-	-	-	-	-	-	-	-	1,42	0,71	0,62	0,15
Angola	0,45	0,12	-	-	-	-	-	-	-	-	-	-	0,57	0,28	0,39	-0,26
Uruguai	0,09	0,10	-	-	-	-	-	-	-	-	-	-	0,19	0,10	0,22	-0,56
Outros	0,27	0,66	-	-	-	-	-	-	-	-	-	-	0,93	0,46	0,25	84,6%
Total	4,37	2,44	-	-	-	-	-	-	-	-	-	-	6,81	3,40	3,57	-4,7%

¹Dados acumulados até fev.23.

Fonte: Secex.

Rota de escoamento das exportações brasileiras (milhões US\$)

PORTO DE SAÍDA	2021	2022	2023 ¹	Participação de cada porto		
				2021	2022	2023 ¹
Itajaí (SC)	344,62	236,59	158,13	52,59%	43,58%	40,20%
São Francisco do Sul (SC)	1.374,97	1.106,44	99,46	8,20%	22,60%	25,29%
Paranaguá (PR)	302,77	281,23	40,14	11,58%	11,08%	9,24%
Porto de Rio Grande (RS)	214,39	573,71	36,32	13,18%	9,32%	10,21%
Outros Portos	377,98	340,83	59,26	14,46%	13,42%	15,07%
Total	2.614,73	2.538,81	393,30	100%	100%	100%



¹Dados acumulados até fev.23.

Fonte: Secex.

Rota de escoamento das exportações mato-grossenses (milhões US\$)

PORTO DE SAÍDA	2021	2022	2023 ¹	Participação de cada porto		
				2021	2022	2023 ¹
Itajaí (SC)	23,97	20,19	3,30	46,10%	47,11%	48,41%
São Francisco do Sul (SC)	0,43	6,16	2,00	0,82%	14,36%	29,43%
Paranaguá (PR)	21,16	10,74	1,14	40,70%	25,05%	16,75%
São Borja (RS)	1,24	2,60	0,16	2,38%	6,07%	2,31%
Outros Portos	6,44	3,18	0,21	12,38%	7,41%	3,10%
Total	52,00	42,87	6,81	100%	100%	100%

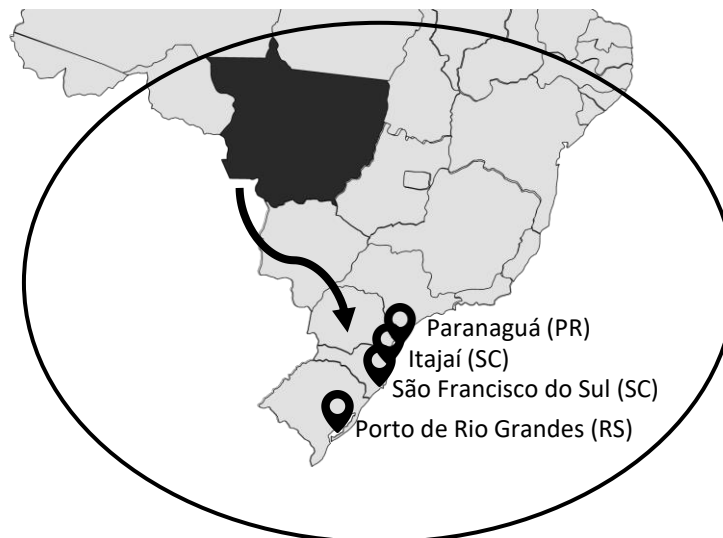

¹Dados acumulados até jan.23.
Fonte: Secex.

Tipo de carne exportada do Brasil (mil toneladas)

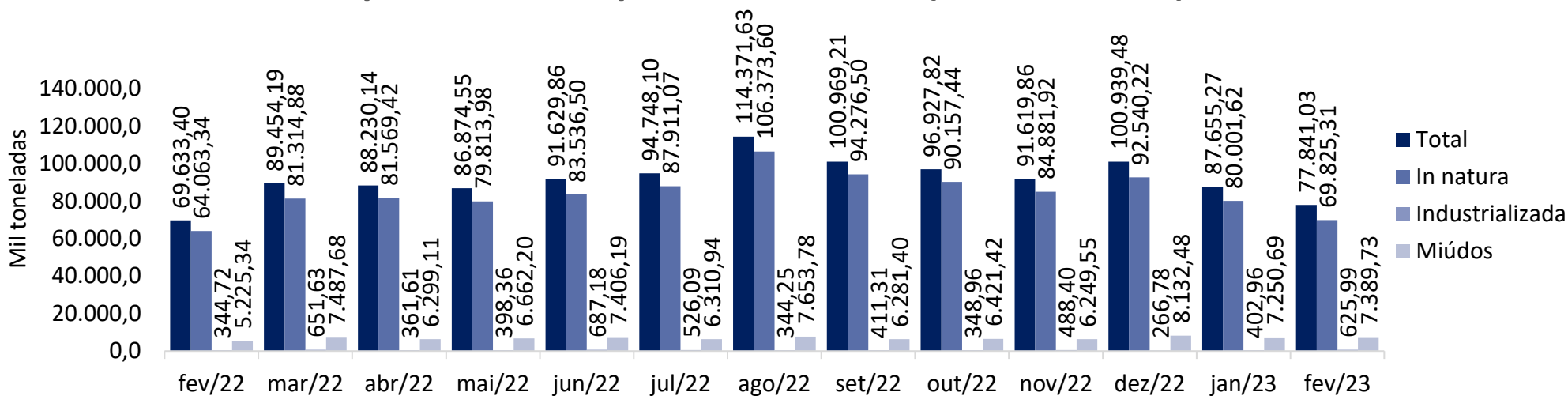

Tipo de carne exportada do Mato Grosso (mil toneladas)

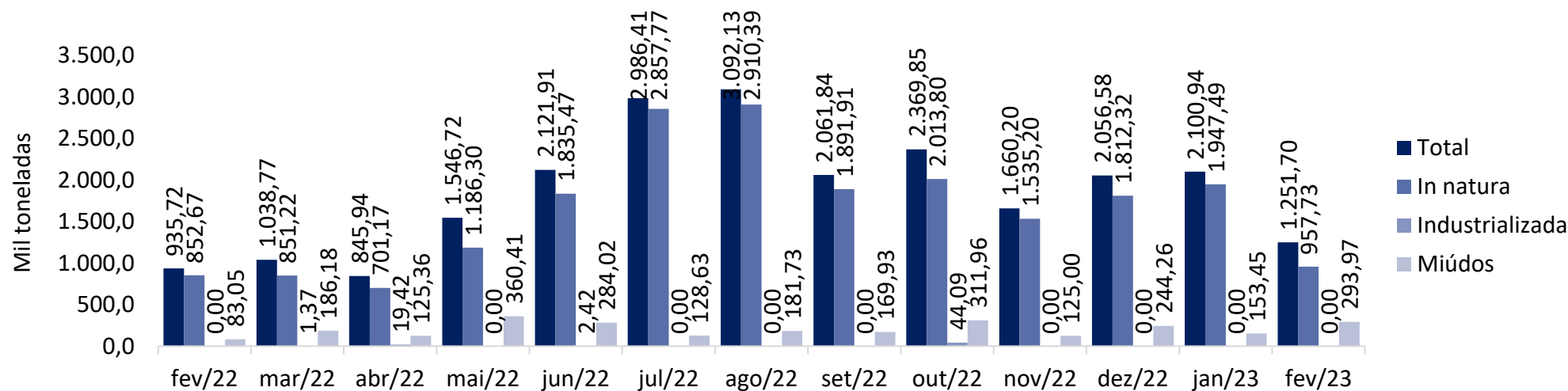

MERCADO INTERESTADUAL



▲ 17.03

▼ 19.50

▲ 07.75

▼ 27.07

Engorda

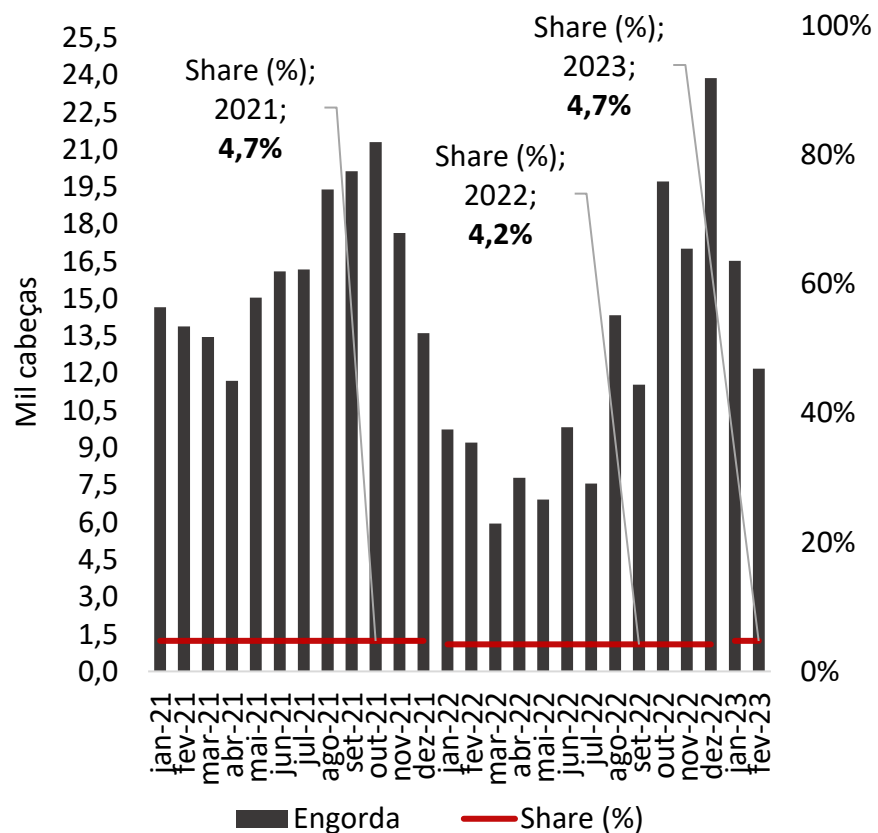

Abate

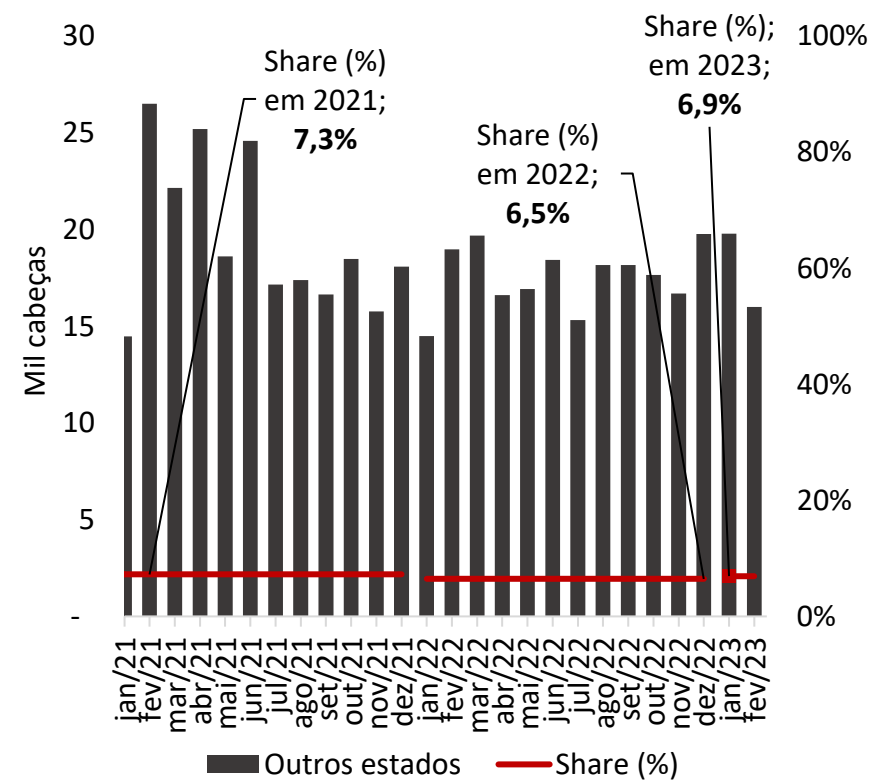

MERCADO MATO-GROSSENSE



Evolução do consumo aparente *per capita* de carne suína em MT

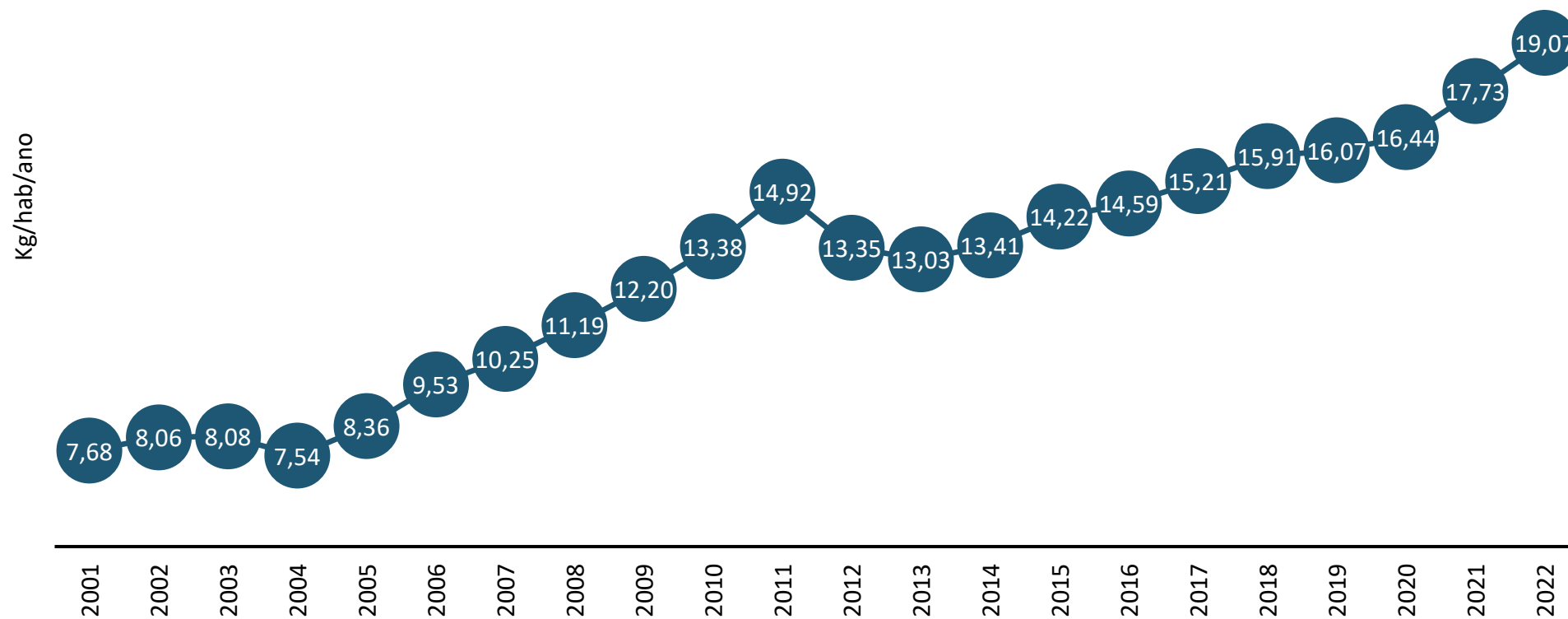

Nota¹: Considerou-se que a média de consumo aparente *per capita* de carne suína em Mato Grosso seja igual ao do Brasil.

Nota²: Foi utilizado no cálculo de 2022 a população estimada de 2021.

Fonte: IBGE/Secex. Elaboração: Imea.

Preço do suíno vivo em Mato Grosso

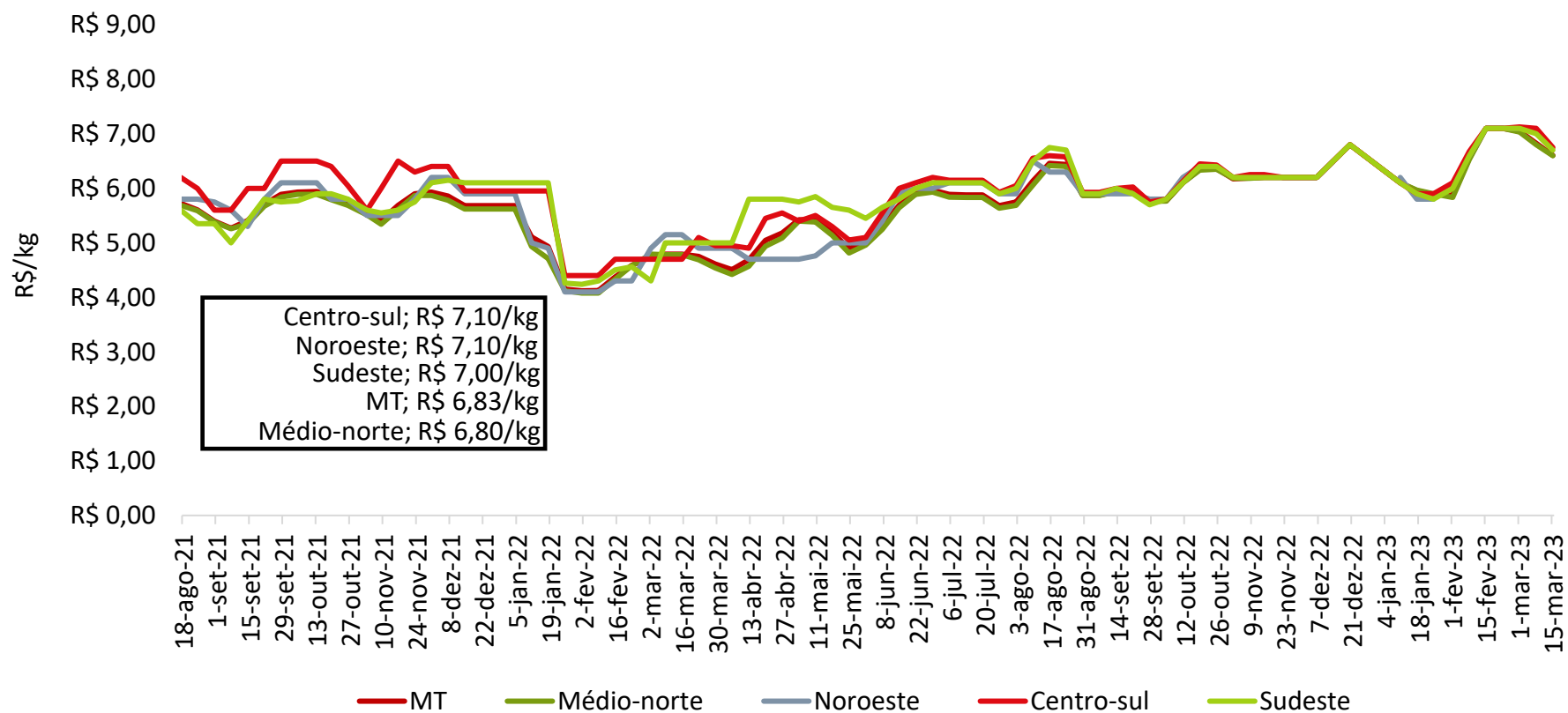

Nota: Em virtude das férias coletivas de 18/12/21 a 7/01/22, as cotações nesse período foram replicadas para a construção do gráfico.

Fonte: Imea.

Diferencial de base suíno vivo (MT - SP)

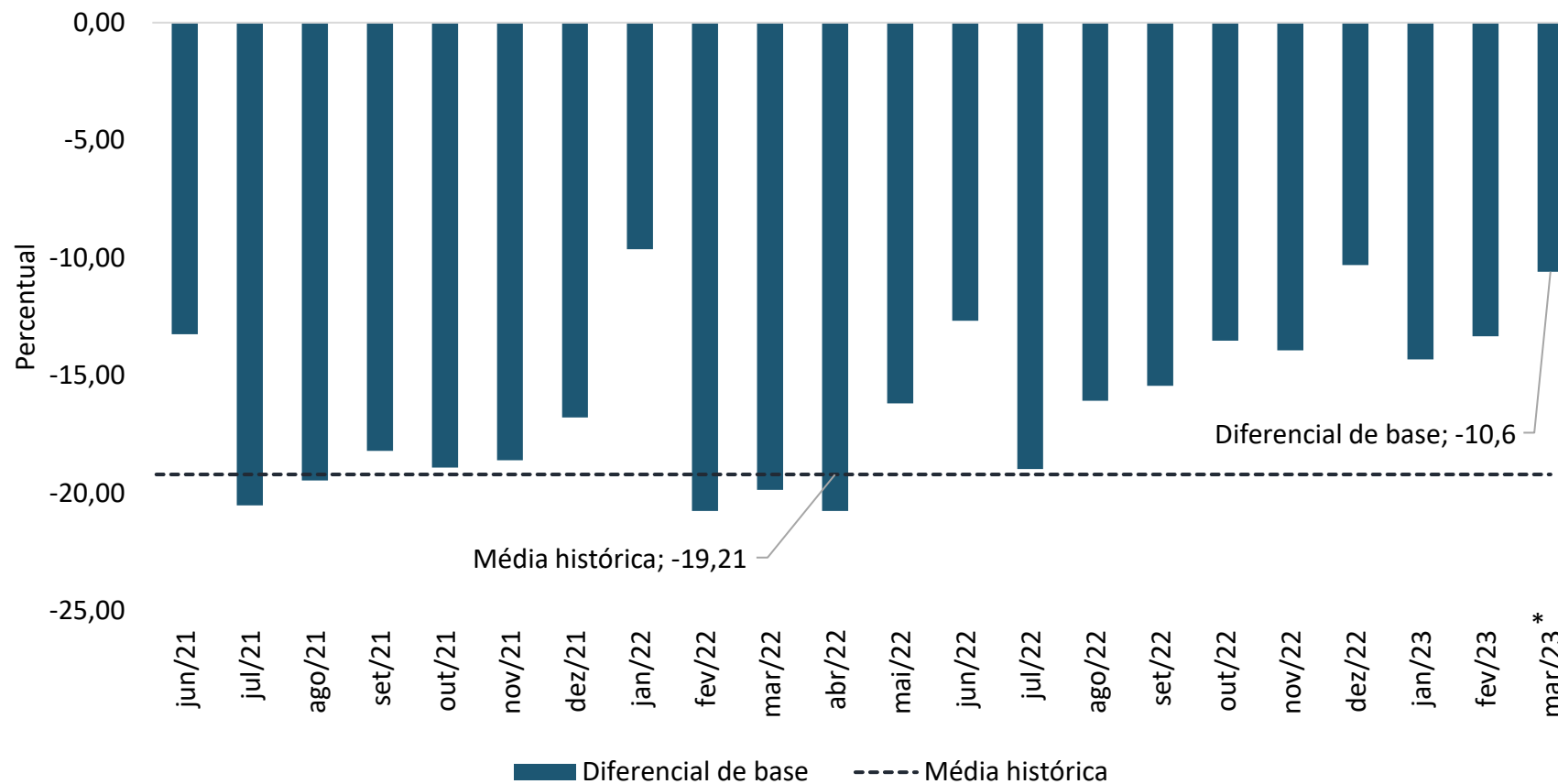

*Dados parciais até 15/03/23.
Fonte: Imea.

Preço da carcaça comum em Mato Grosso

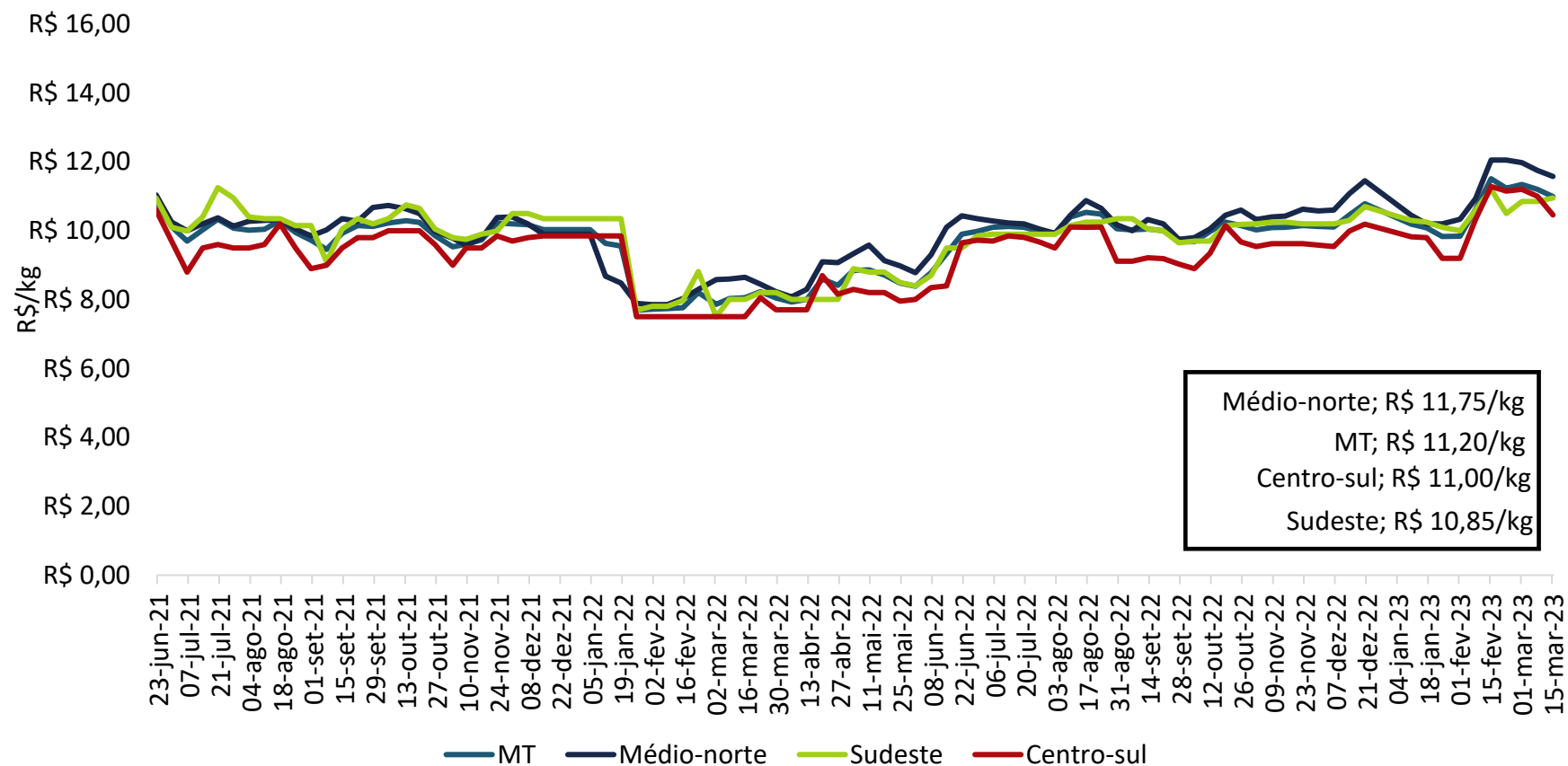

Nota: Em virtude das férias coletivas de 18/12/21 a 7/01/22, as cotações nesse período foram replicadas para a construção do gráfico.
 Fonte: Imea.



Cotação no mercado Mato-grossense



Relação entre o preço do suíno vivo e a carcaça comum em MT

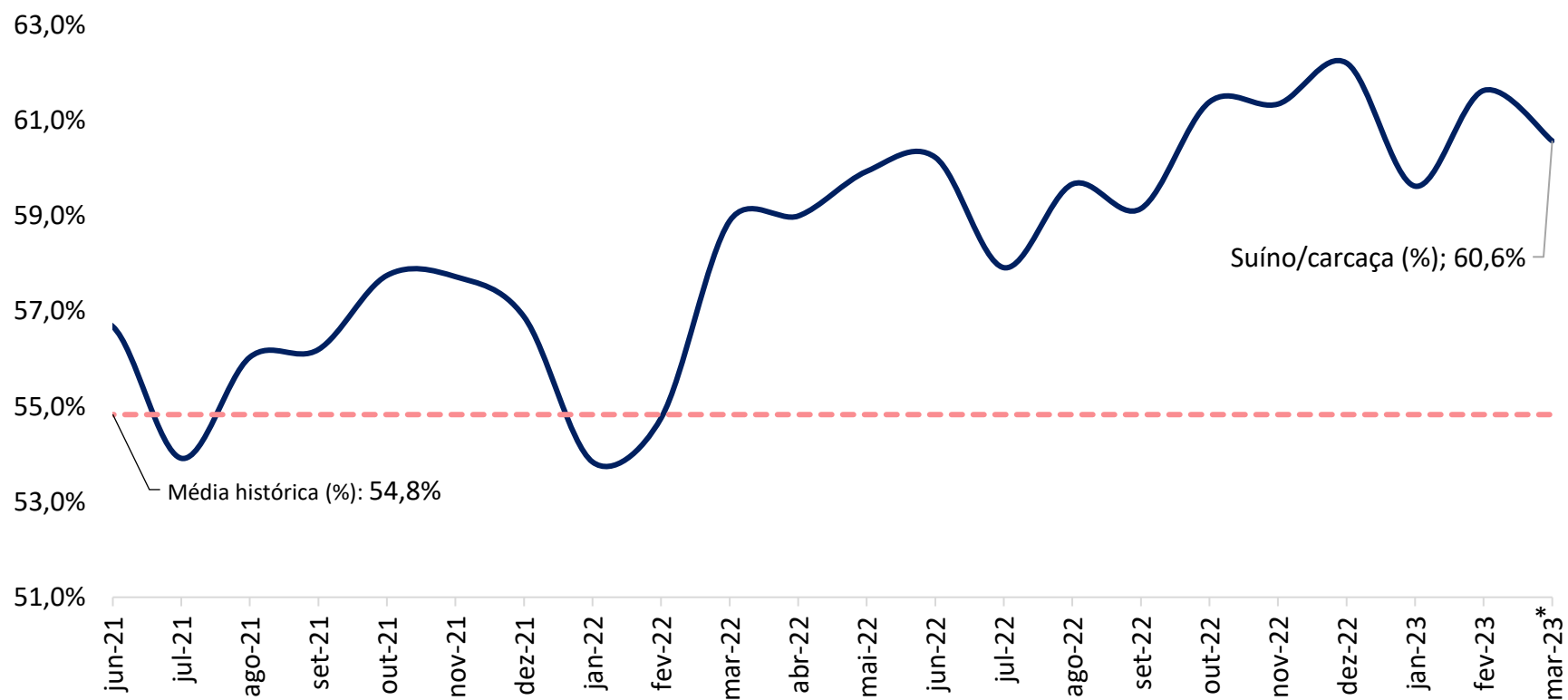

*Dados parciais até 15/03/23.

Fonte: Imea.

Preço da matriz para descarte em Mato Grosso

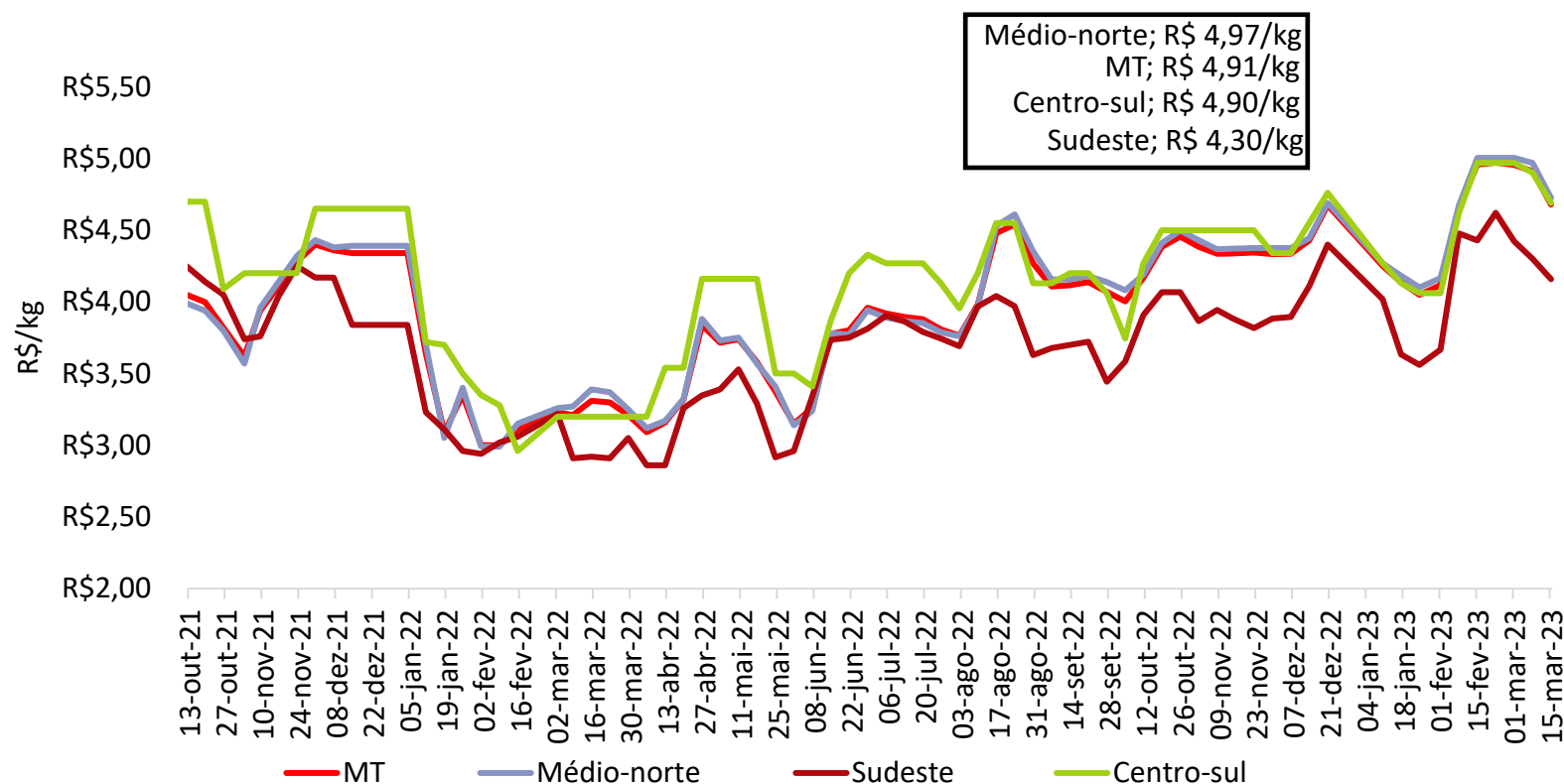

Nota 1: o levantamento de matrizes iniciou em 11/05/2021.

Nota 2: Em virtude das férias coletivas de 18/12/21 a 7/01/22, as cotações nesse período foram replicadas para a construção do gráfico.

Fonte: Imea.

Preço do leitão para engorda em Mato Grosso

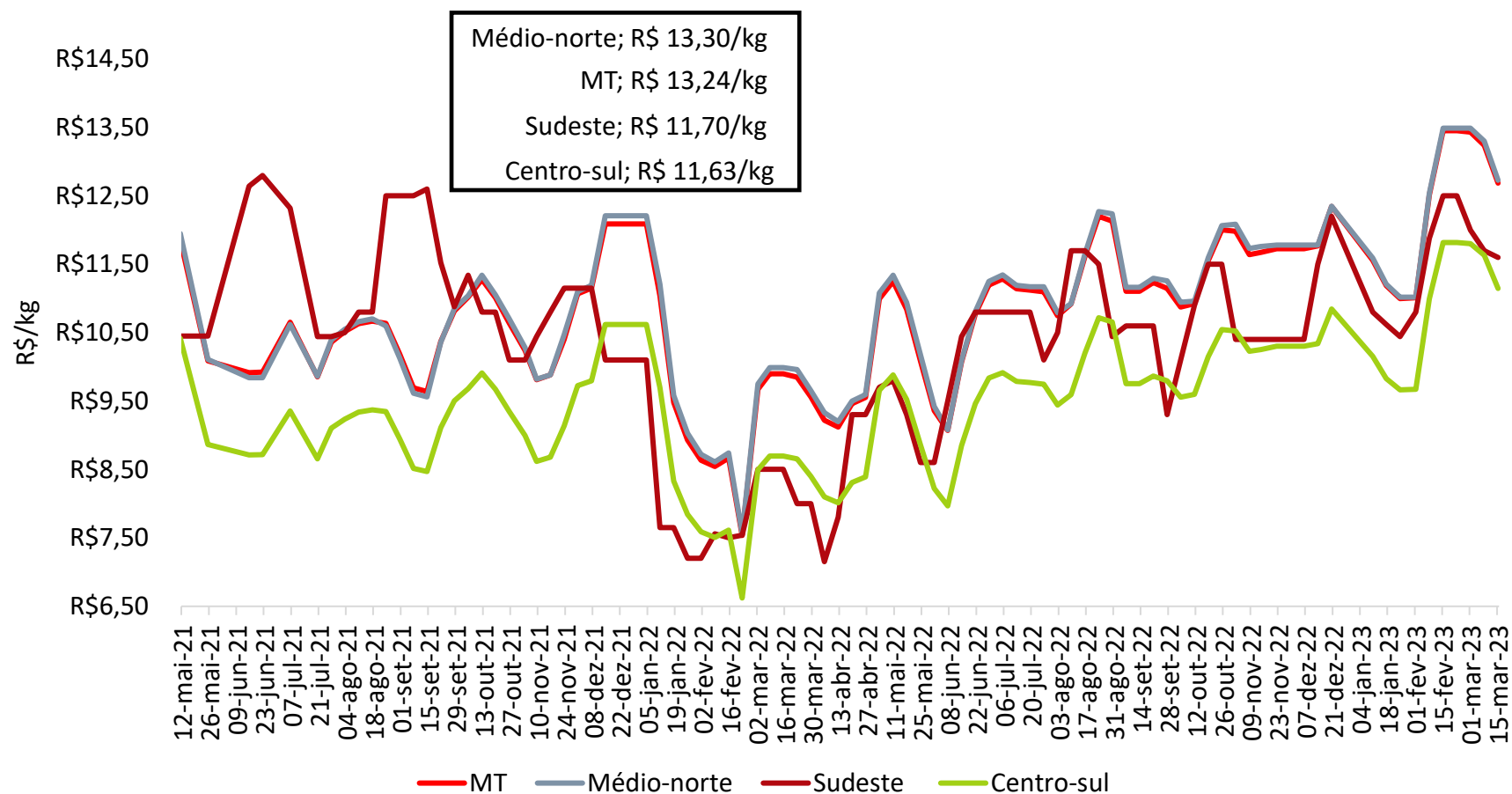

Nota 1: O levantamento de leitão iniciou em 11/05/2021.

Nota 2: Em virtude das férias coletivas de 18/12/21 a 7/01/22, as cotações nesse período foram replicadas para a construção do gráfico.

Fonte: Imea.



Cotação no mercado Mato-grossense



Preços dos cortes no varejo em Cuiabá (R\$/kg)

Cortes	2022												2023	Variação dos preços	
	Mar	Abr	Mai	Jun	Jul	Ago	Set	Out	Nov	Dez	Jan	Fev	Mar	Fev/23 - Mar/23	Mar/23 - Mar/22
Lombo	27,73	27,62	27,62	27,51	27,99	28,31	26,64	25,90	27,72	26,30	27,06	26,19	26,48	1,11%	-4,51%
Pernil	18,06	18,17	18,34	18,55	18,51	18,35	18,45	17,35	15,81	19,41	19,57	20,19	20,36	0,86%	12,74%
Costela	23,61	23,08	23,22	23,17	23,75	23,16	23,57	23,35	22,14	21,86	21,58	22,94	24,87	8,41%	5,34%
Filé mignon	23,60	23,78	23,95	23,84	23,80	23,41	24,69	24,08	25,45	22,74	22,61	25,69	25,49	-0,78%	8,01%
Carré	16,97	17,15	17,63	17,47	17,19	16,65	16,44	16,49	16,70	16,22	17,01	17,38	17,24	-0,80%	1,59%
Paleta	16,31	16,44	16,56	16,23	16,14	15,50	14,83	14,19	13,59	13,90	14,74	14,85	14,46	-2,63%	-11,34%
Média	21,05	21,04	21,22	21,13	21,23	20,90	20,77	20,23	20,23	20,07	20,43	21,17	21,48	1,49%	2,07%

Índice da evolução dos preços da cadeia (base jan/14)

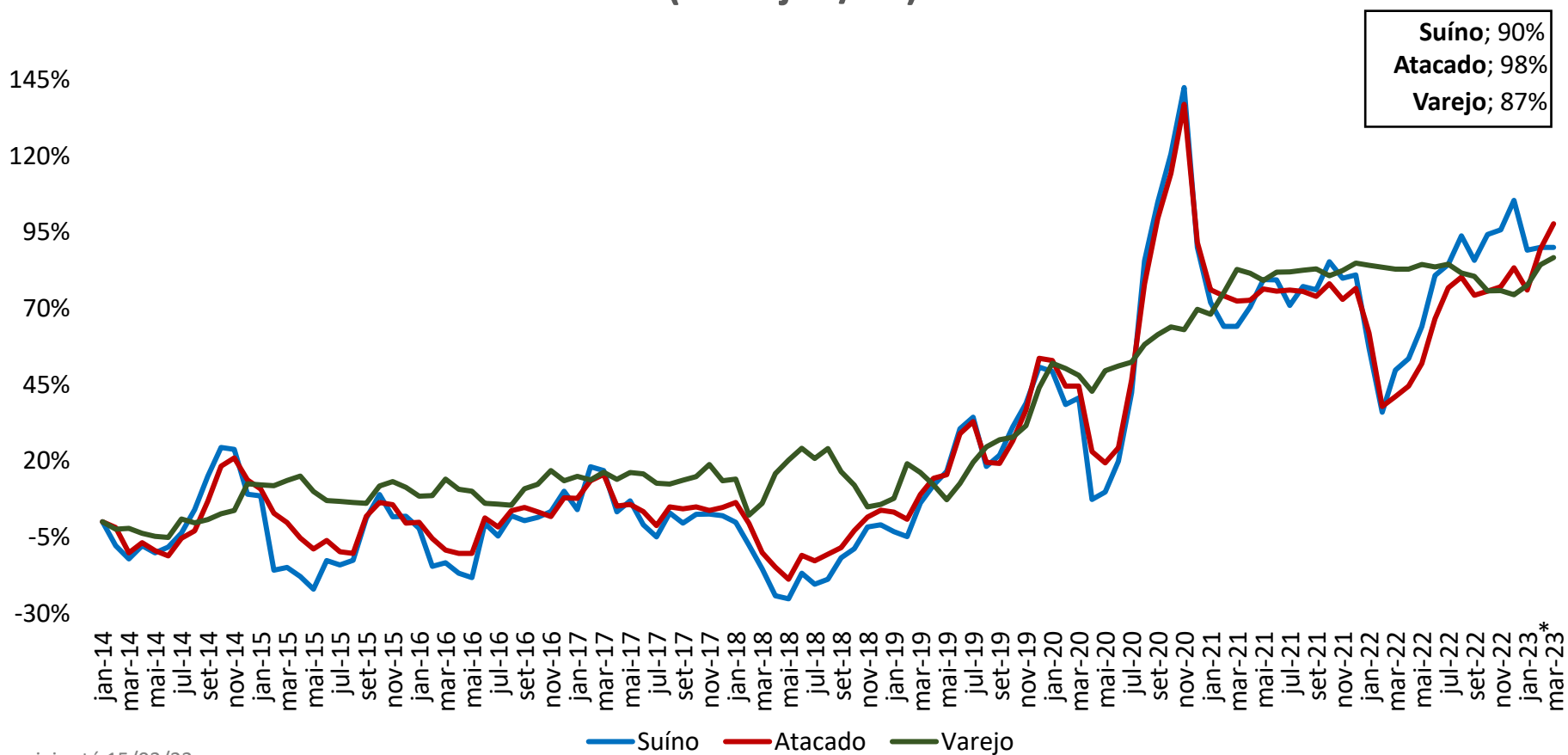

*Dados parciais até 15/03/23.

Fonte: Imea.

CUSTOS DE PRODUÇÃO





Custos de produção de suínos



CICLO COMPLETO							
Ano	2019	2020	2021	2022	2022	2022	3º tri.22/ 4º tri.22
Trimestre	Consolidado	Consolidado	Consolidado	Consolidado	3º Trim	4º Trim	
A. CUSTEIO (1 + 2 ... + 5)	2,74	3,89	4,90	5,12	4,97	5,10	2,63%
1. Ração	2,29	3,40	4,44	4,61	4,44	4,56	2,61%
Gestação e maternidade	0,32	0,47	0,67	0,71	0,69	0,70	2,23%
Creche	0,43	0,58	0,83	0,90	0,89	0,92	2,33%
Crescimento e terminação	1,53	2,36	2,94	2,99	2,86	2,94	2,79%
2. Genética	0,12	0,16	0,12	0,12	0,13	0,13	4,13%
Leitoas de reposição (- descarte matrizes)	0,10	0,13	0,09	0,09	0,10	0,10	5,29%
Sêmen	0,02	0,02	0,03	0,03	0,03	0,03	0,03%
3. Mão de obra contratada	0,13	0,13	0,15	0,17	0,17	0,17	-0,10%
Salários	0,12	0,12	0,13	0,13	0,13	0,13	-0,10%
Encargos sociais e trabalhistas	0,01	0,01	0,02	0,04	0,04	0,04	-0,10%
4. Insumos veterinários	0,14	0,14	0,13	0,17	0,17	0,18	5,51%
Vacinas	0,05	0,05	0,06	0,05	0,05	0,05	1,44%
Medicamentos	0,08	0,08	0,07	0,11	0,11	0,12	7,88%
Outros (detergentes e serviços veterinários)	0,01	0,01	0,01	0,01	0,01	0,01	0,05%
5. Energia e aquecimento	0,06	0,06	0,06	0,06	0,06	0,06	0,13%
B. OUTROS CUSTOS	0,05	0,06	0,09	0,09	0,09	0,09	0,08%
Manutenção	0,04	0,04	0,08	0,08	0,08	0,08	0,05%
Despesas administrativas	0,01	0,01	0,01	0,01	0,01	0,01	0,05%
Outros*	0,01	0,01	0,00	0,00	0,00	0,00	0,82%
C. JUROS, IMPOSTOS E TAXAS	0,13	0,17	0,14	0,08	0,08	0,08	2,66%
Juros	0,07	0,09	0,08	0,08	0,08	0,08	2,66%
Impostos e taxas	0,06	0,08	0,06	0,00	0,00	0,00	
COE (A + B + C)	2,92	4,12	5,13	5,29	5,14	5,27	2,59%
D. DEPRECIAÇÃO	0,17	0,17	0,32	0,32	0,32	0,32	0,20%
Instalações	0,06	0,06	0,12	0,12	0,12	0,12	0,17%
Equipamentos	0,11	0,11	0,20	0,20	0,20	0,20	0,21%
C. MÃO DE OBRA FAMILIAR	0,00	0,00	0,00	0,00	0,00	0,00	
Custo da mão de obra familiar	0,00	0,00	0,00	0,00	0,00	0,00	
COT (COE + C + D)	3,09	4,29	5,44	5,61	5,45	5,59	2,45%
E. Custo de oportunidade	0,13	0,14	0,22	0,22	0,22	0,22	0,19%
Instalações	0,08	0,08	0,13	0,13	0,13	0,13	0,17%
Equipamentos	0,06	0,06	0,10	0,10	0,10	0,10	0,21%
Terra	0,00	0,00	0,00	0,00	0,00	0,00	
CUSTO TOTAL (COT + E)	3,22	4,43	5,67	5,83	5,68	5,81	2,36%

Comparativo trimestral

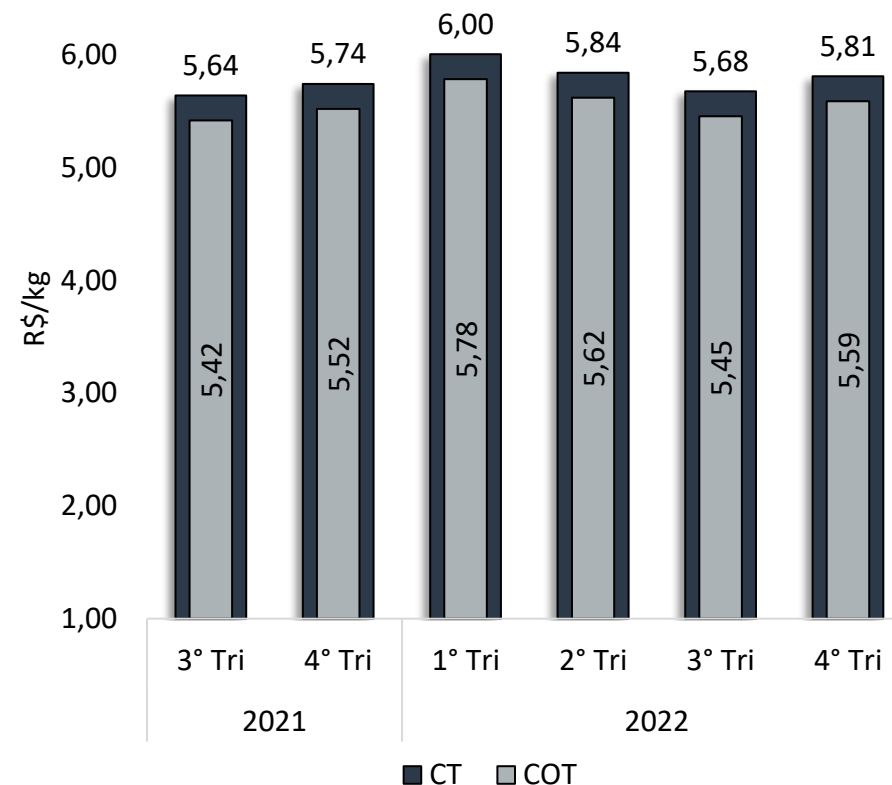

*Inclui fretes (exceto da ração), seguro das instalações, licença ambiental, transporte e tratamento de dejetos.

**Conversão alimentar (creche): 1,7 Conversão alimentar (terminação): 2,5 Desmamados fêmea ano: 28,3

***Unidade da tabela: R\$/Kg de suíno vivo. Fonte: Imea.

Suíno x Farelo de soja

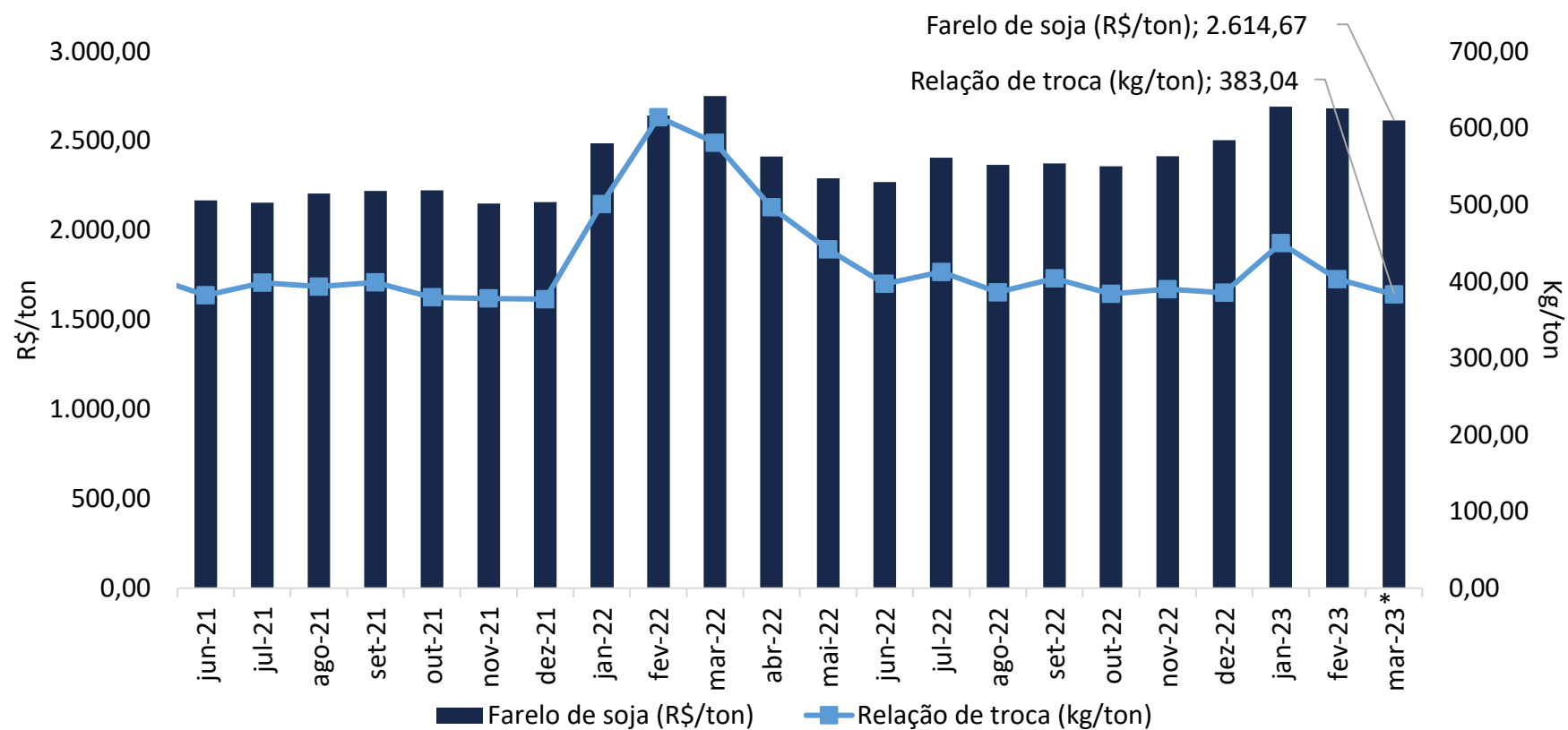

*Dados parciais até 15/03/23.

Fonte: Imea.

Suíno x Milho

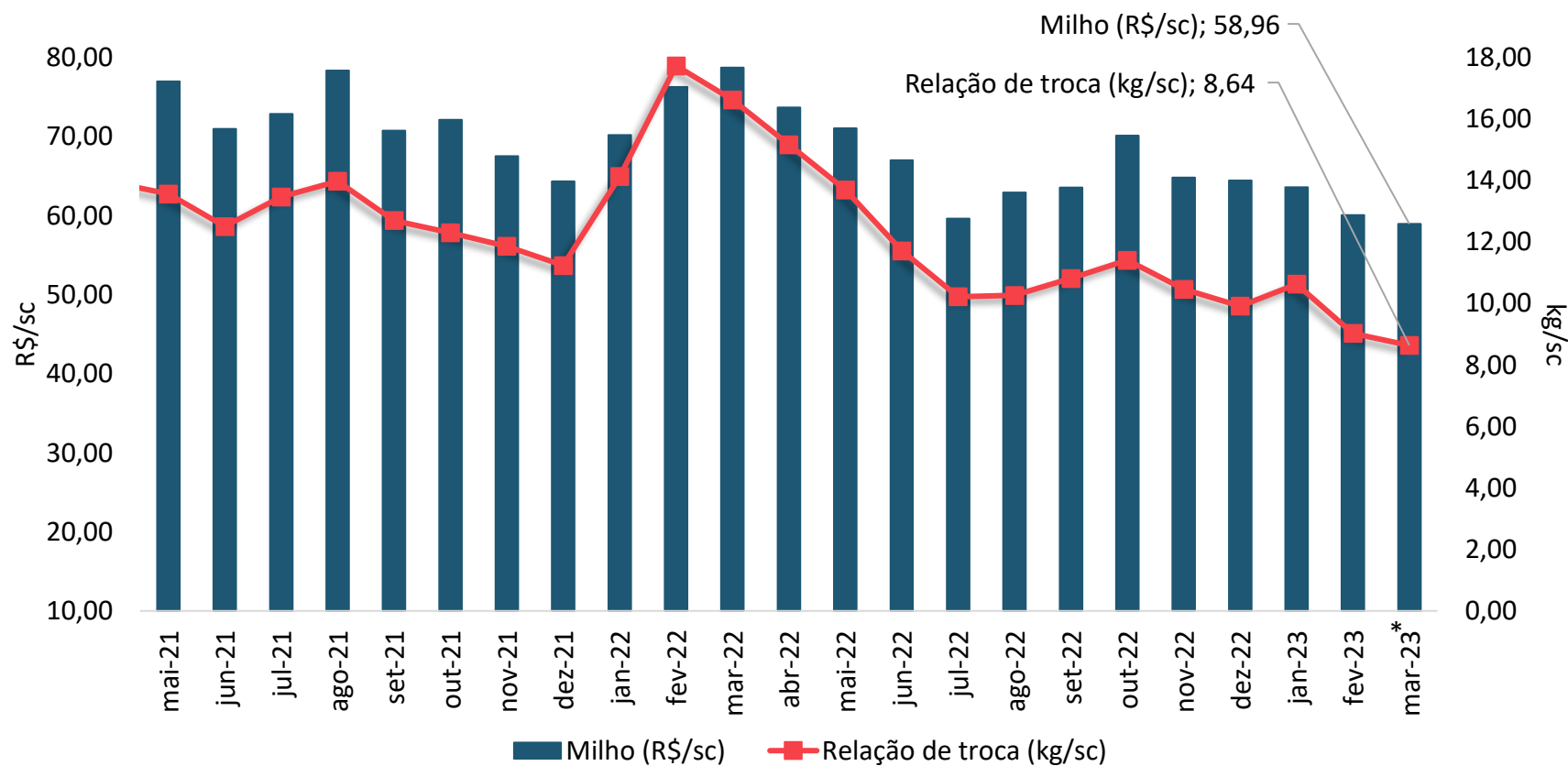

*Dados parciais até 15/03/23.

Fonte: Imea.

EMPREGOS GERADOS PELO SETOR



▲ 17.03

▼ 19.50

▲ 27.75

▼ 27.07

▼ 12.64

Histórico do estoque de empregos diretos na suinocultura em Mato Grosso

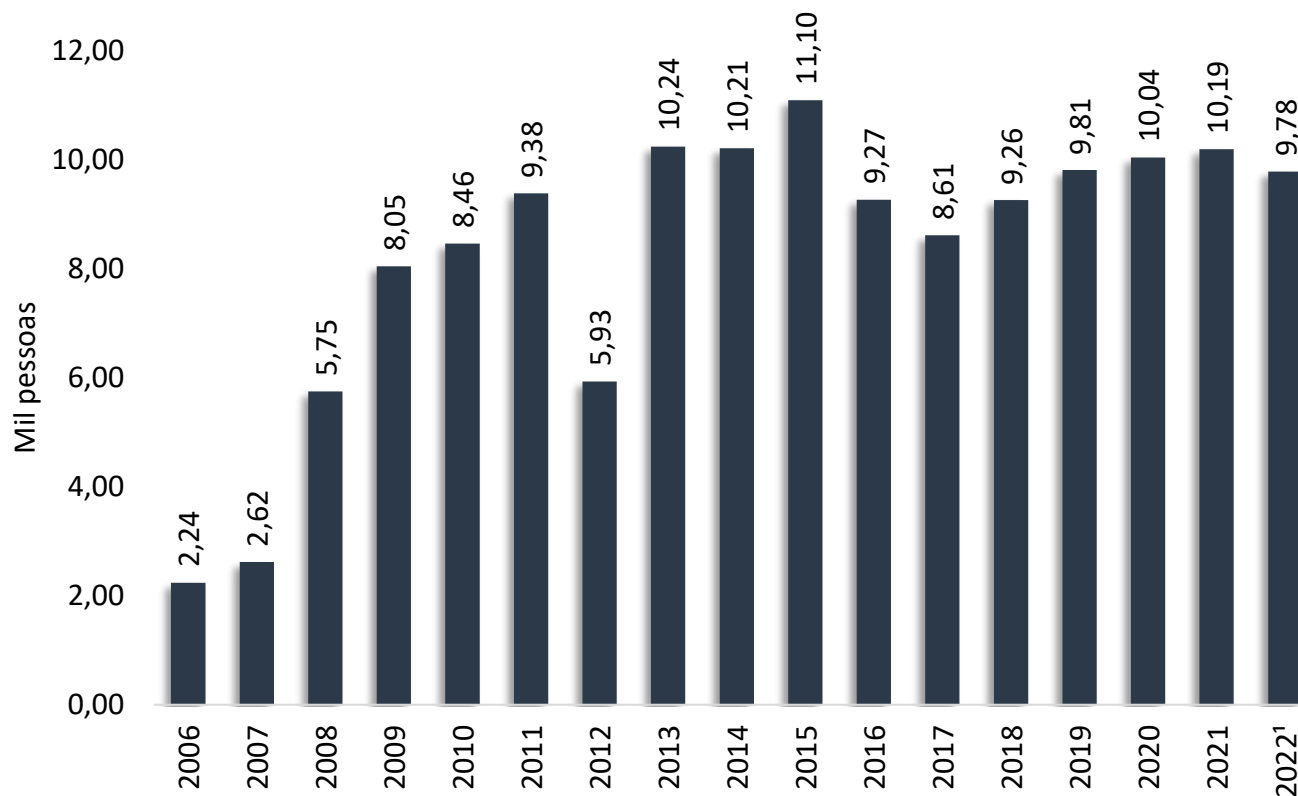

Estima-se que a média salarial dos trabalhadores envolvidos com o setor da suinocultura em 2022 foi de R\$ 2.181,43/mês.

Estima-se que o estoque de empregos diretos envolvidos com à suinocultura em 2022, até dezembro, foi de 9,78 mil postos de trabalhos.

¹O estoque de empregos em 2022 foi estimado com base no saldo de admissões e demissões publicados no Novo CAGED entre janeiro/22 e dezembro/22, somado ao total de vínculos empregatícios em 2021, divulgado pelo RAIS. Fonte: MTE – RAIS/CAGED

Cálculo de empregos indiretos na suinocultura em MT

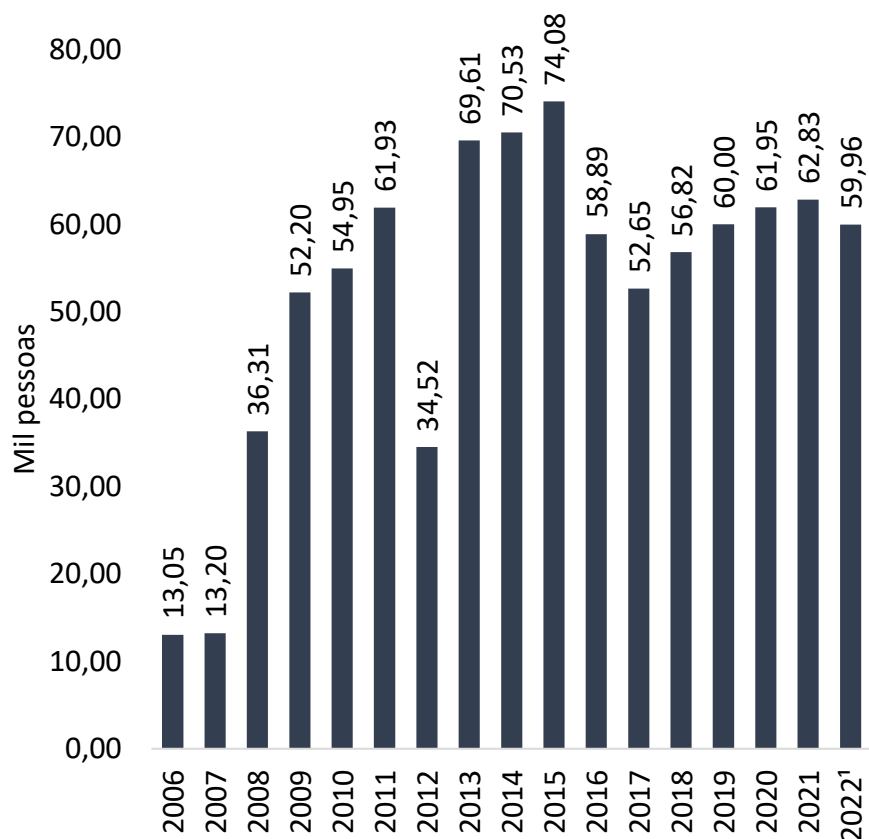

Cálculo de empregos induzidos na suinocultura em MT

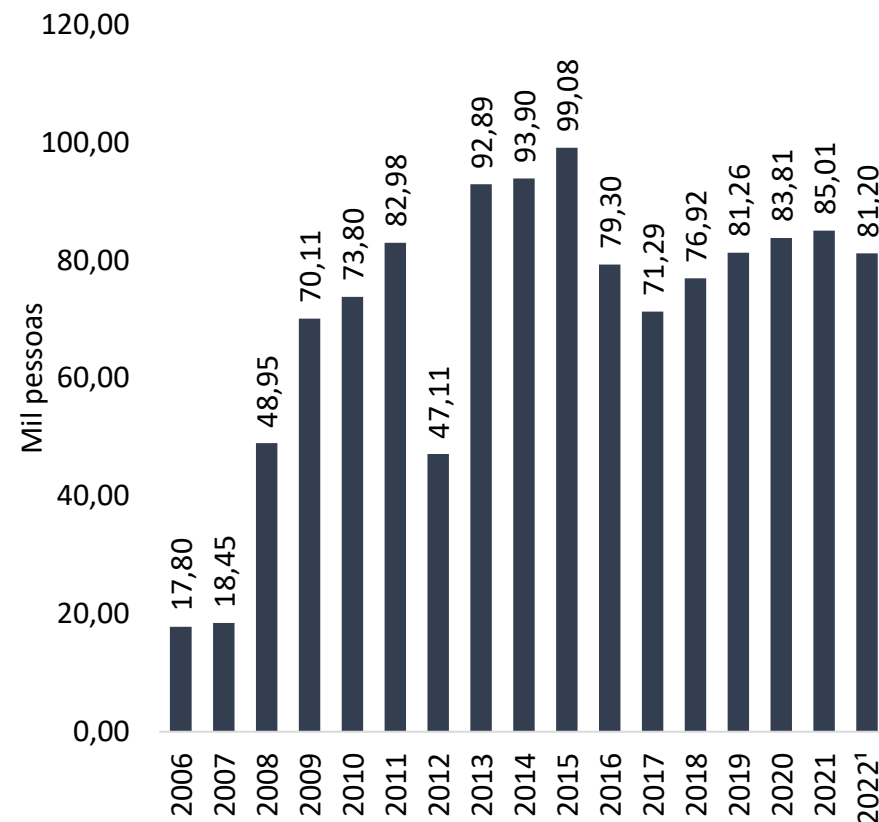

¹Estimativa de janeiro a dezembro, com base nos dados de empregos diretos. Cálculo realizado de acordo com o fator multiplicador de empregos indiretos e induzidos na suinocultura.

Fonte: MTE – RAIS/CAGED

Elaboração



▲ 17.03

▼ 19.50

▲ 10.75

▼ 27.07

▼ 12.64

